

耐 候 性 鋼 橋
実 績 資 料 集
第 30 版

(2023 年度受注まで)

令和 7 年 3 月

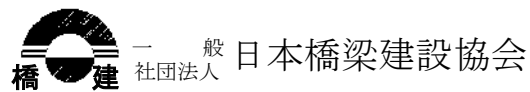

製作小委員会 耐候性鋼橋部会

耐候性鋼橋 実績資料集

まえがき

実績資料集の第30版は、2023年度（令和5年度）までの受注情報をまとめたものです。2023年度の耐候性鋼橋の受注重量（橋建協会会員会社分）は約1.8万トンになり、前年度と比較して約5百トンの減少となっています。全鋼橋受注重量は約13万8千トンになり、前年度と比較して約2万8千トンの減少となっています。耐候性鋼橋の全鋼橋発注量に占める割合は約13%で、前年度と比較して約2%の増加となっています。

耐候性鋼橋のアンケートを開始してから現在までに、7,608件のデータを収集しており、別途、日本橋梁建設協会のホームページには耐候性鋼橋の橋梁位置をプロットした地図データも掲載しています。これらは、耐候性鋼橋の調査・計画および研究などに利用できるものと考えております。

なお、データの充実を図るため、入力ミスあるいは重複・欠落などにお気づきの場合は、巻末に添付する修正情報FAX用紙などをご利用頂き、協会宛に随時ご連絡下さい。また、地図データの橋梁位置につきましても、位置があいまいな箇所が多数存在します。詳しい情報を御存知であれば、あわせてご連絡願います。そのほか、ご意見・ご要望などもお寄せください。

第30版の実績資料集登録対象橋梁

1) 2023年度（令和5年度）までの受注橋梁

2) 輸出橋梁、H形鋼標準橋梁は本資料からは除外しております。

なお、アンケート調査はこれらを含めた全体を対象としております。

3) 1989年度（平成元年度）以前は、さび安定化処理橋梁はアンケート調査対象外であったため、十分なデータとは言い難い状況であります。

今後は、さらに充実した内容を提供できるように進めておりますので、会員会社のデータ送付を宜しく願います。

2025年3月

製作小委員会 耐候性鋼橋部会

| | | |
|------|-------|----------------|
| 部会長 | 鈴木 克弥 | (横河ブリッジ) |
| 副部会長 | 大坪 恭 | (日本ファブテック) |
| 委員 | 阿部 浩志 | (エム・エム・ブリッジ) |
| 〃 | 畠中 彬 | (カナデビア) |
| 〃 | 有居 賢人 | (日本橋梁) |
| 〃 | 南波 謙太 | (JFEエンジニアリング) |
| 〃 | 木村 聡 | (横河NSエンジニアリング) |
| 〃 | 種岡 慎二 | (瀧上工業) |
| 〃 | 利光 崇明 | (宮地エンジニアリング) |
| 〃 | 春山 健太 | (日本車輛) |
| 〃 | 番場 憲浩 | (IHIインフラシステム) |
| 〃 | 竹田 知樹 | (川田工業) |

目 次

| | |
|-----------------------|----|
| § 1. 年度別・地方別の比較 | 1 |
| (1) 比較グラフ | 2 |
| (2) 資料内容の説明 | 14 |

| | |
|------------------|----|
| § 2. 年度別一覧 | 16 |
|------------------|----|

| | 頁 | | 頁 |
|---------------|-----|---------------|-----|
| 1967 年度 ----- | 17 | 1998 年度 ----- | 118 |
| 1969 年度 ----- | 18 | 1999 年度 ----- | 133 |
| 1973 年度 ----- | 19 | 2000 年度 ----- | 148 |
| 1974 年度 ----- | 20 | 2001 年度 ----- | 162 |
| 1975 年度 ----- | 21 | 2002 年度 ----- | 176 |
| 1976 年度 ----- | 22 | 2003 年度 ----- | 189 |
| 1977 年度 ----- | 23 | 2004 年度 ----- | 202 |
| 1978 年度 ----- | 24 | 2005 年度 ----- | 215 |
| 1979 年度 ----- | 25 | 2006 年度 ----- | 224 |
| 1980 年度 ----- | 26 | 2007 年度 ----- | 234 |
| 1981 年度 ----- | 27 | 2008 年度 ----- | 244 |
| 1982 年度 ----- | 28 | 2009 年度 ----- | 258 |
| 1983 年度 ----- | 30 | 2010 年度 ----- | 266 |
| 1984 年度 ----- | 32 | 2011 年度 ----- | 275 |
| 1985 年度 ----- | 35 | 2012 年度 ----- | 284 |
| 1986 年度 ----- | 38 | 2013 年度 ----- | 294 |
| 1987 年度 ----- | 41 | 2014 年度 ----- | 305 |
| 1988 年度 ----- | 45 | 2015 年度 ----- | 312 |
| 1989 年度 ----- | 50 | 2016 年度 ----- | 317 |
| 1990 年度 ----- | 56 | 2017 年度 ----- | 321 |
| 1991 年度 ----- | 61 | 2018 年度 ----- | 326 |
| 1992 年度 ----- | 67 | 2019 年度 ----- | 329 |
| 1993 年度 ----- | 75 | 2020 年度 ----- | 333 |
| 1994 年度 ----- | 82 | 2021 年度 ----- | 337 |
| 1995 年度 ----- | 89 | 2022 年度 ----- | 341 |
| 1996 年度 ----- | 97 | 2023 年度 ----- | 344 |
| 1997 年度 ----- | 107 | | |

§ 3. 県別一覧 348

| | 頁 | | 頁 |
|-------|-----------|------|-----------|
| 〔北海道〕 | | 〔近畿〕 | |
| 北海道 | ----- 349 | 滋賀県 | ----- 540 |
| 〔東北〕 | | 京都府 | ----- 546 |
| 青森県 | ----- 373 | 大阪府 | ----- 554 |
| 岩手県 | ----- 379 | 兵庫県 | ----- 560 |
| 宮城県 | ----- 386 | 奈良県 | ----- 571 |
| 秋田県 | ----- 392 | 和歌山県 | ----- 576 |
| 山形県 | ----- 397 | 〔中国〕 | |
| 福島県 | ----- 403 | 鳥取県 | ----- 585 |
| 〔関東〕 | | 島根県 | ----- 593 |
| 茨城県 | ----- 409 | 岡山県 | ----- 599 |
| 栃木県 | ----- 415 | 広島県 | ----- 605 |
| 群馬県 | ----- 425 | 山口県 | ----- 610 |
| 埼玉県 | ----- 433 | 〔四国〕 | |
| 千葉県 | ----- 438 | 徳島県 | ----- 616 |
| 東京都 | ----- 449 | 香川県 | ----- 620 |
| 神奈川県 | ----- 452 | 愛媛県 | ----- 621 |
| 〔北陸〕 | | 高知県 | ----- 626 |
| 新潟県 | ----- 459 | 〔九州〕 | |
| 富山県 | ----- 464 | 福岡県 | ----- 632 |
| 石川県 | ----- 466 | 佐賀県 | ----- 638 |
| 福井県 | ----- 468 | 長崎県 | ----- 642 |
| 〔中部〕 | | 熊本県 | ----- 646 |
| 山梨県 | ----- 471 | 大分県 | ----- 652 |
| 長野県 | ----- 481 | 宮崎県 | ----- 658 |
| 岐阜県 | ----- 492 | 鹿児島県 | ----- 662 |
| 静岡県 | ----- 503 | 沖縄県 | ----- 669 |
| 愛知県 | ----- 517 | | |
| 三重県 | ----- 528 | | |

§ 4. 橋梁位置図について変更のお知らせ 670

FAX送信表 資料-①

耐候性鋼橋実績データ修正・追加表 資料-②

§ 1. 年度別・地方別の比較

(1) 比較グラフ

発注者別比較(累計)

件数

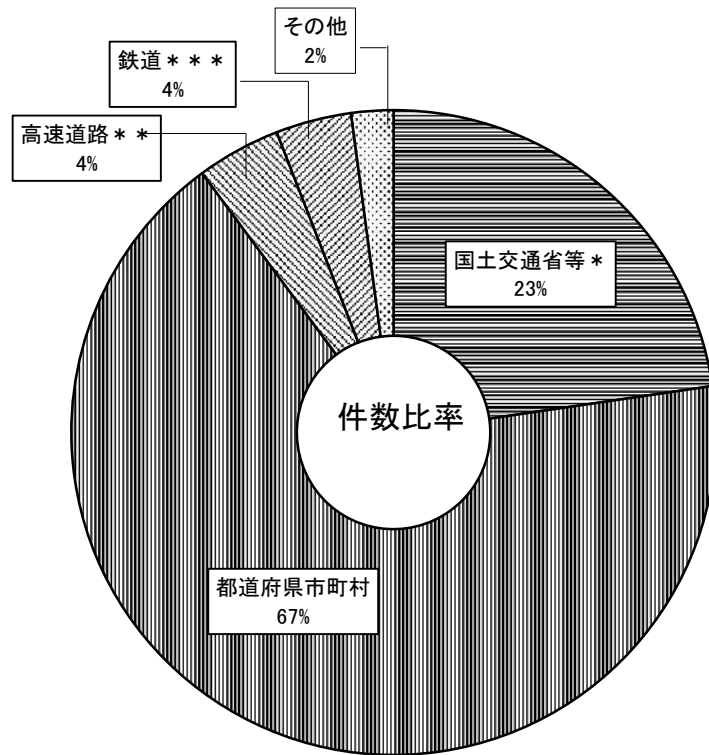

鋼重

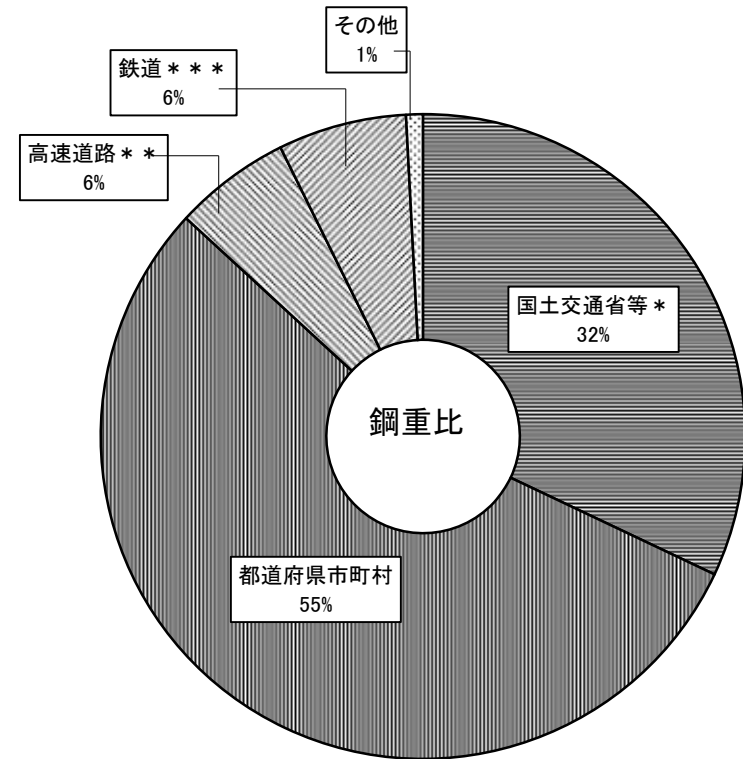

- * : 北海道開発局を含む
- ** : NEXCO、首都高速、阪神高速等
- *** : 鉄道建設・運輸施設整備支援機構を含む

(1) 比較グラフ

発注者別比較(2023)

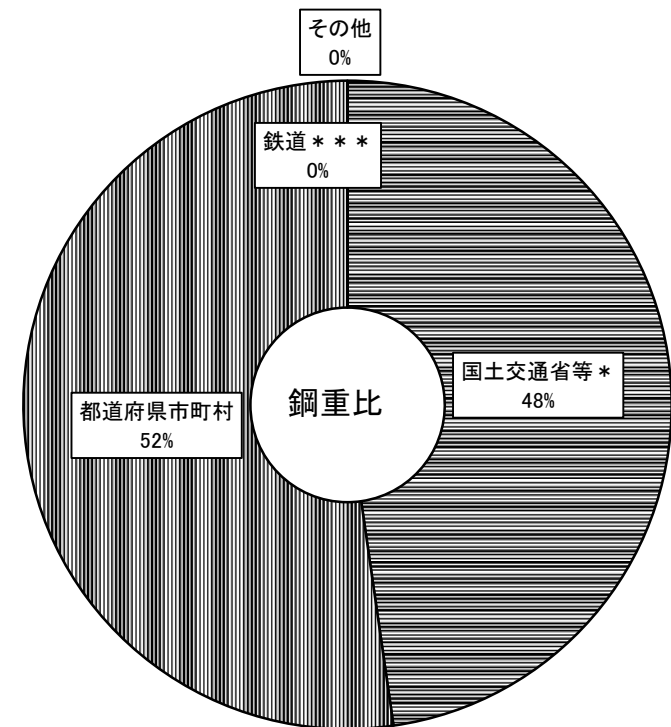
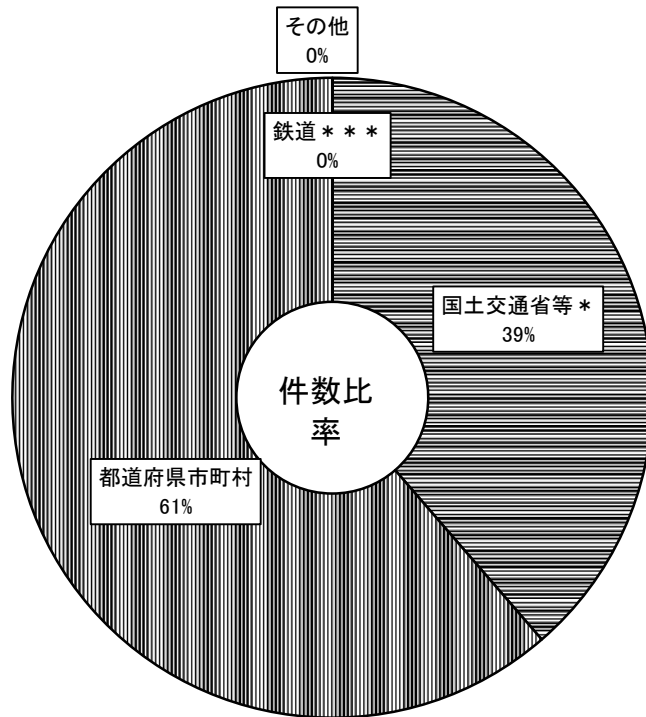

- * : 北海道開発局を含む
- ** : NEXCO、首都高速、阪神高速等
- *** : 鉄道建設・運輸施設整備支援機構を含む

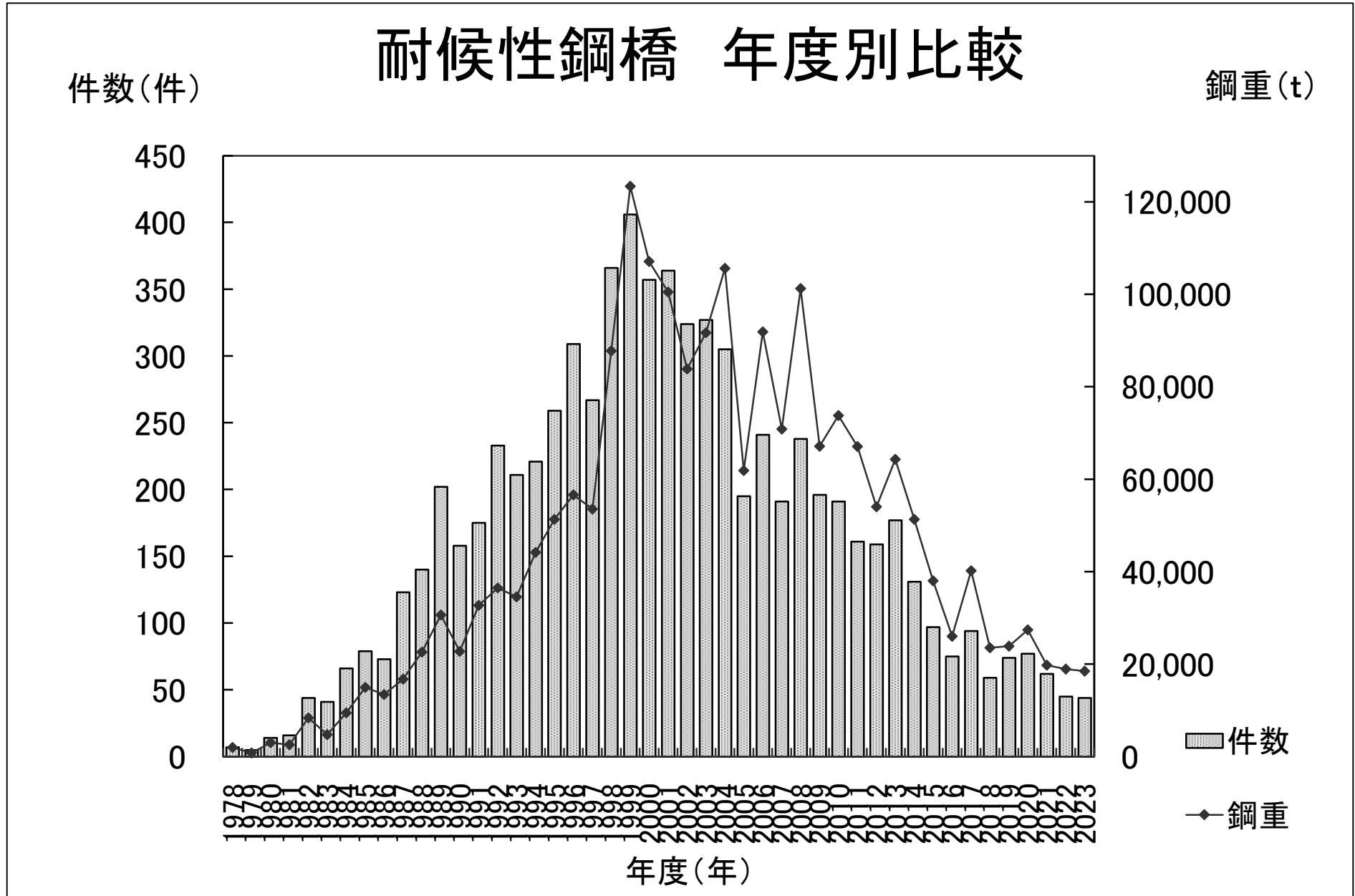

(1) 比較グラフ

耐候性鋼橋 全体鋼重比較

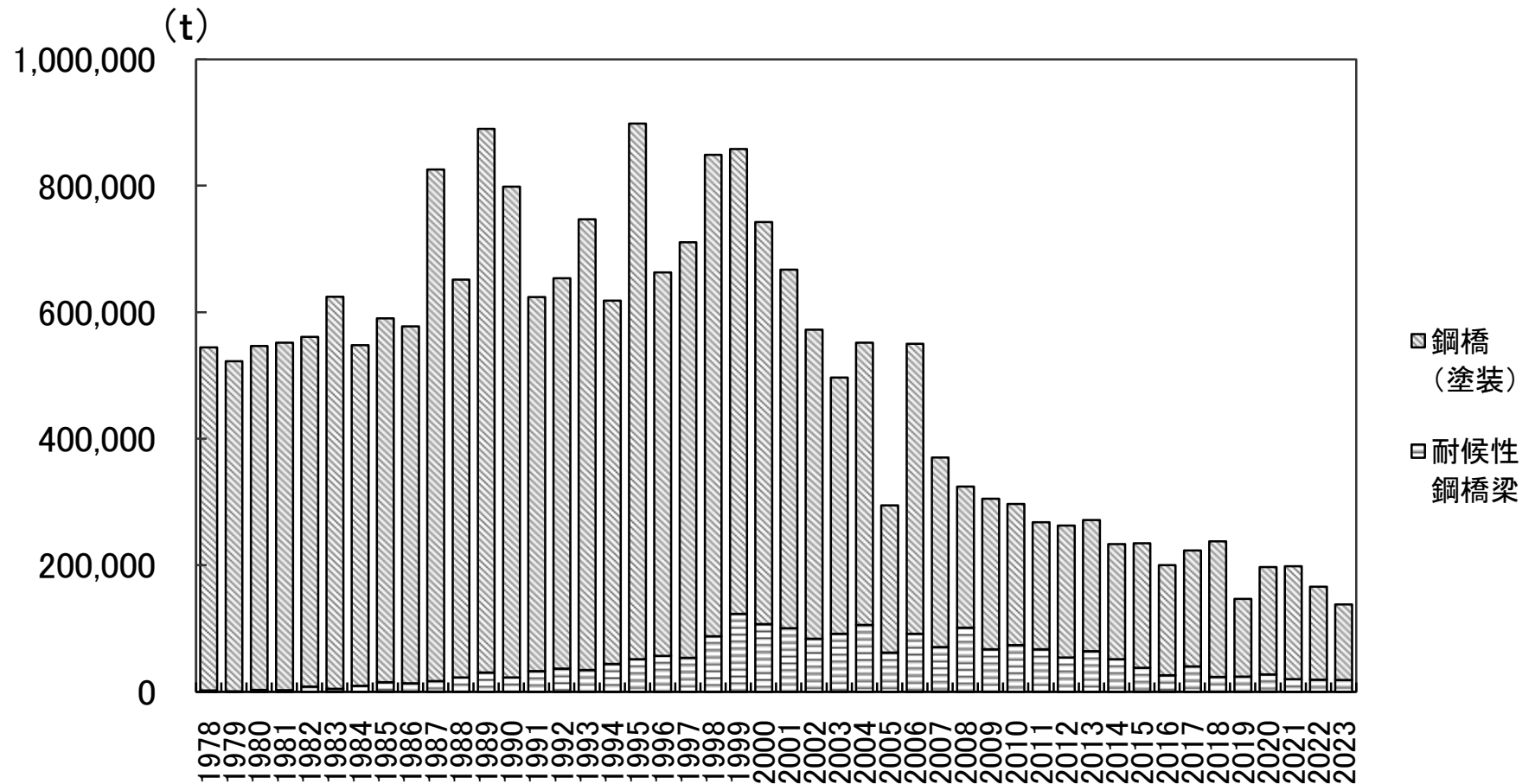

(1) 比較グラフ

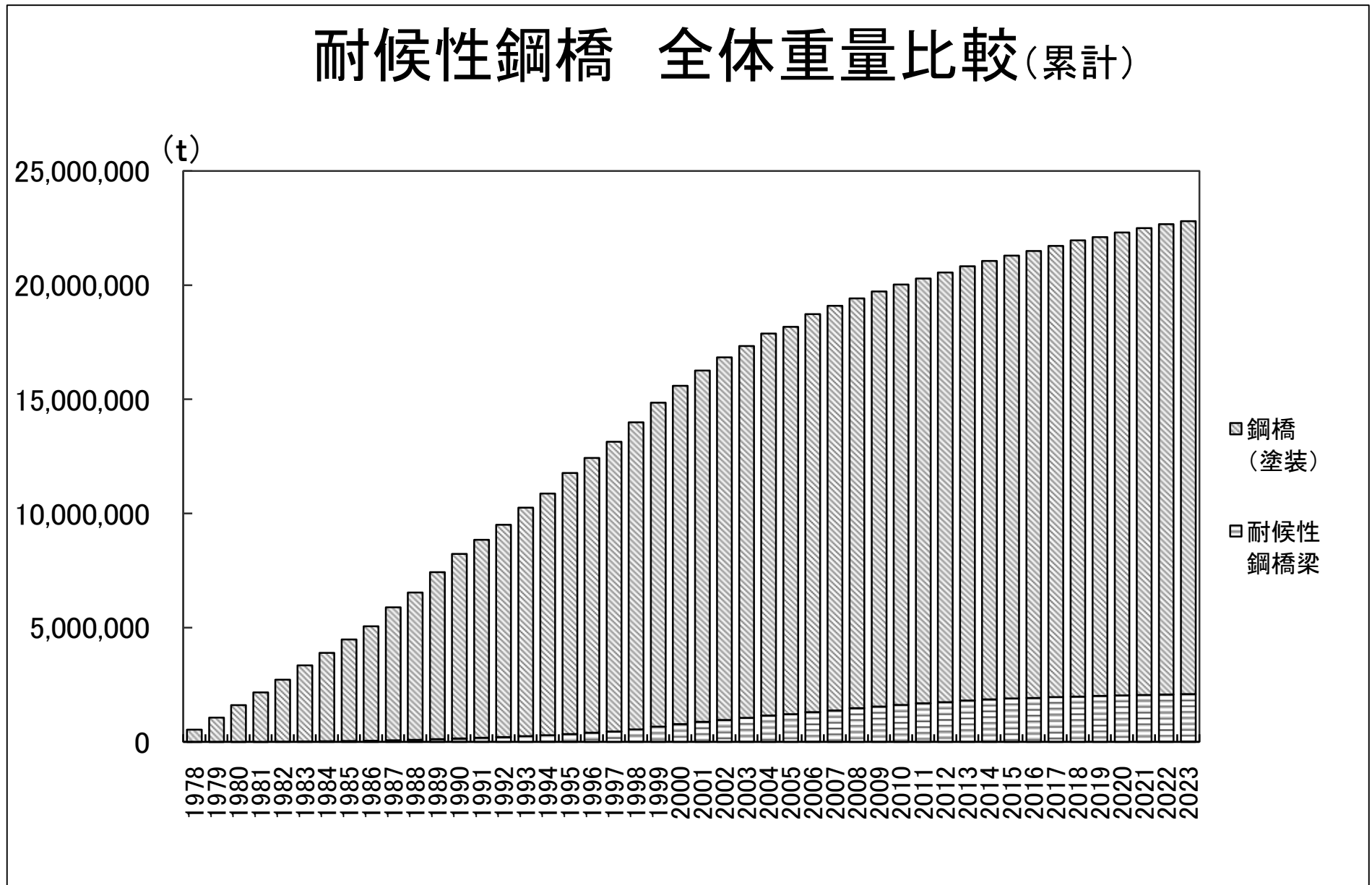

(1) 比較グラフ

耐候性鋼橋 裸仕様比較

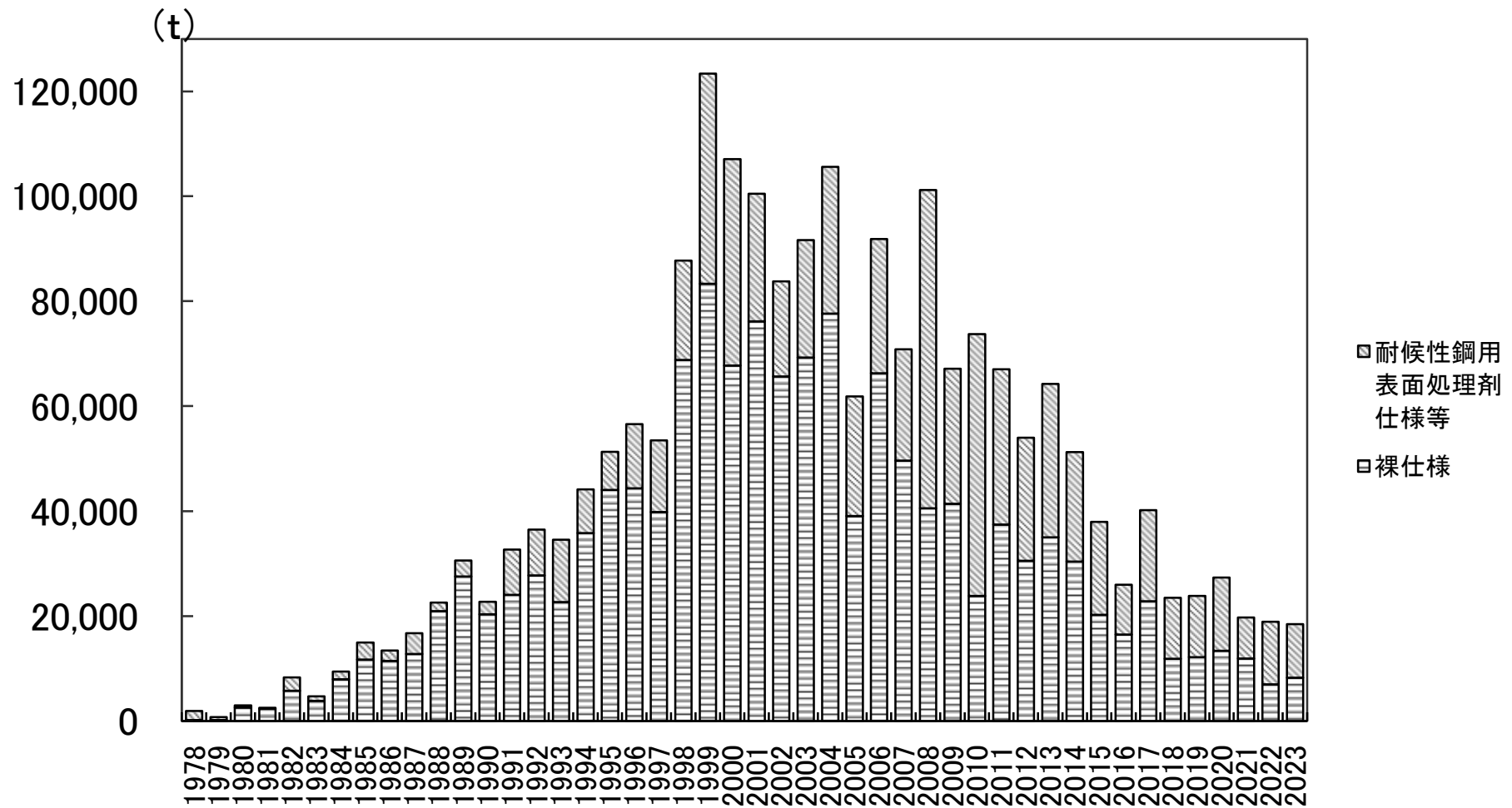

耐候性鋼橋の実績 【鋼重と全鋼橋に占める比率】
(2023年度受注分まで)

| 年度(年) | 鋼重(t) | 全鋼橋 | 全鋼橋に占める比率(%) |
|-------|---------|---------|--------------|
| 1978 | 1,953 | 544,300 | 0.36 |
| 1979 | 785 | 522,738 | 0.15 |
| 1980 | 3,021 | 546,625 | 0.55 |
| 1981 | 2,534 | 551,987 | 0.46 |
| 1982 | 8,330 | 561,020 | 1.48 |
| 1983 | 4,735 | 624,412 | 0.76 |
| 1984 | 9,451 | 547,990 | 1.72 |
| 1985 | 14,953 | 590,554 | 2.53 |
| 1986 | 13,435 | 577,831 | 2.33 |
| 1987 | 16,732 | 825,872 | 2.03 |
| 1988 | 22,575 | 651,801 | 3.46 |
| 1989 | 30,608 | 889,956 | 3.44 |
| 1990 | 22,737 | 798,561 | 2.85 |
| 1991 | 32,703 | 624,027 | 5.24 |
| 1992 | 36,495 | 653,736 | 5.58 |
| 1993 | 34,551 | 747,022 | 4.63 |
| 1994 | 44,165 | 618,526 | 7.14 |
| 1995 | 51,305 | 898,225 | 5.71 |
| 1996 | 56,611 | 662,835 | 8.54 |
| 1997 | 53,516 | 710,774 | 7.53 |
| 1998 | 87,762 | 849,001 | 10.34 |
| 1999 | 123,377 | 857,963 | 14.38 |
| 2000 | 107,098 | 742,725 | 14.42 |
| 2001 | 100,479 | 667,323 | 15.06 |
| 2002 | 83,816 | 572,417 | 14.64 |
| 2003 | 91,679 | 496,993 | 18.45 |
| 2004 | 105,629 | 551,768 | 19.14 |
| 2005 | 61,855 | 294,675 | 20.99 |
| 2006 | 91,859 | 550,107 | 16.70 |
| 2007 | 70,843 | 370,449 | 19.12 |
| 2008 | 101,223 | 324,267 | 31.22 |
| 2009 | 67,132 | 304,974 | 22.01 |
| 2010 | 73,755 | 296,717 | 24.86 |
| 2011 | 67,047 | 268,125 | 25.01 |
| 2012 | 54,006 | 262,565 | 20.57 |
| 2013 | 64,285 | 271,282 | 23.70 |
| 2014 | 51,286 | 233,539 | 21.96 |
| 2015 | 37,987 | 234,830 | 16.18 |
| 2016 | 25,984 | 200,170 | 12.98 |
| 2017 | 40,214 | 223,591 | 17.99 |
| 2018 | 23,508 | 237,672 | 9.89 |
| 2019 | 23,883 | 146,976 | 16.25 |
| 2020 | 27,382 | 197,180 | 13.89 |
| 2021 | 19,766 | 198,559 | 9.95 |
| 2022 | 18,942 | 166,241 | 11.39 |
| 2023 | 18,475 | 138,030 | 13.38 |

耐候性鋼橋の建設量

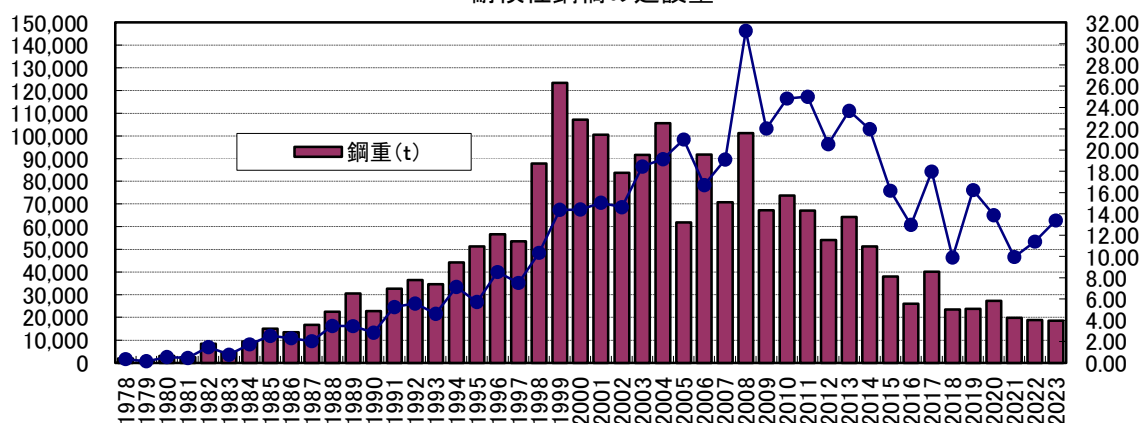

耐候性鋼橋の実績 【鋼重と全鋼橋に占める比率】(累計)
(2023年度受注分まで)

| 年度(年) | 鋼重(t) | 全鋼橋 | 全鋼橋に占める比率(%) |
|-------|-----------|------------|--------------|
| 1978 | 1,953 | 544,300 | 0.36 |
| 1979 | 2,738 | 1,067,038 | 0.26 |
| 1980 | 5,759 | 1,613,663 | 0.36 |
| 1981 | 8,293 | 2,165,650 | 0.38 |
| 1982 | 16,623 | 2,726,670 | 0.61 |
| 1983 | 21,358 | 3,351,082 | 0.64 |
| 1984 | 30,809 | 3,899,072 | 0.79 |
| 1985 | 45,762 | 4,489,626 | 1.02 |
| 1986 | 59,197 | 5,067,457 | 1.17 |
| 1987 | 75,929 | 5,893,329 | 1.29 |
| 1988 | 98,504 | 6,545,130 | 1.50 |
| 1989 | 129,112 | 7,435,086 | 1.74 |
| 1990 | 151,849 | 8,233,647 | 1.84 |
| 1991 | 184,552 | 8,857,674 | 2.08 |
| 1992 | 221,047 | 9,511,410 | 2.32 |
| 1993 | 255,598 | 10,258,432 | 2.49 |
| 1994 | 299,763 | 10,876,958 | 2.76 |
| 1995 | 351,068 | 11,775,183 | 2.98 |
| 1996 | 407,679 | 12,438,018 | 3.28 |
| 1997 | 461,195 | 13,148,792 | 3.51 |
| 1998 | 548,957 | 13,997,793 | 3.92 |
| 1999 | 672,334 | 14,855,756 | 4.53 |
| 2000 | 779,432 | 15,598,481 | 5.00 |
| 2001 | 879,911 | 16,265,804 | 5.41 |
| 2002 | 963,727 | 16,838,221 | 5.72 |
| 2003 | 1,055,406 | 17,335,214 | 6.09 |
| 2004 | 1,161,034 | 17,886,982 | 6.49 |
| 2005 | 1,222,889 | 18,181,657 | 6.73 |
| 2006 | 1,314,748 | 18,731,764 | 7.02 |
| 2007 | 1,385,591 | 19,102,213 | 7.25 |
| 2008 | 1,486,814 | 19,426,480 | 7.65 |
| 2009 | 1,553,945 | 19,731,454 | 7.88 |
| 2010 | 1,627,700 | 20,028,171 | 8.13 |
| 2011 | 1,694,747 | 20,296,296 | 8.35 |
| 2012 | 1,748,754 | 20,558,861 | 8.51 |
| 2013 | 1,813,039 | 20,830,143 | 8.70 |
| 2014 | 1,864,324 | 21,063,682 | 8.85 |
| 2015 | 1,902,312 | 21,298,512 | 8.93 |
| 2016 | 1,928,296 | 21,498,682 | 8.97 |
| 2017 | 1,968,510 | 21,722,273 | 9.06 |
| 2018 | 1,992,018 | 21,959,945 | 9.07 |
| 2019 | 2,015,901 | 22,106,921 | 9.12 |
| 2020 | 2,043,283 | 22,304,101 | 9.16 |
| 2021 | 2,063,049 | 22,502,660 | 9.17 |
| 2022 | 2,081,991 | 22,668,901 | 9.18 |
| 2023 | 2,100,466 | 22,806,931 | 9.21 |

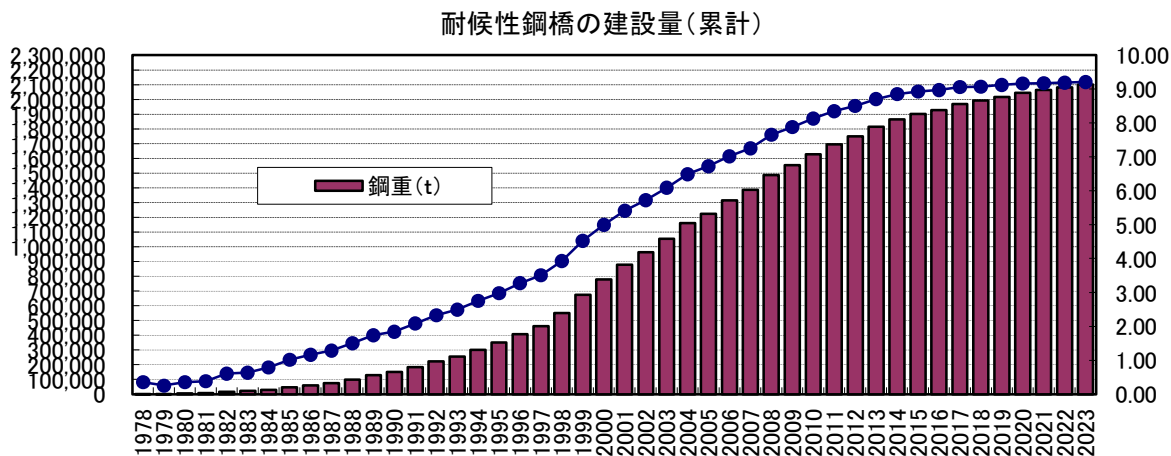

(1) 比較グラフ

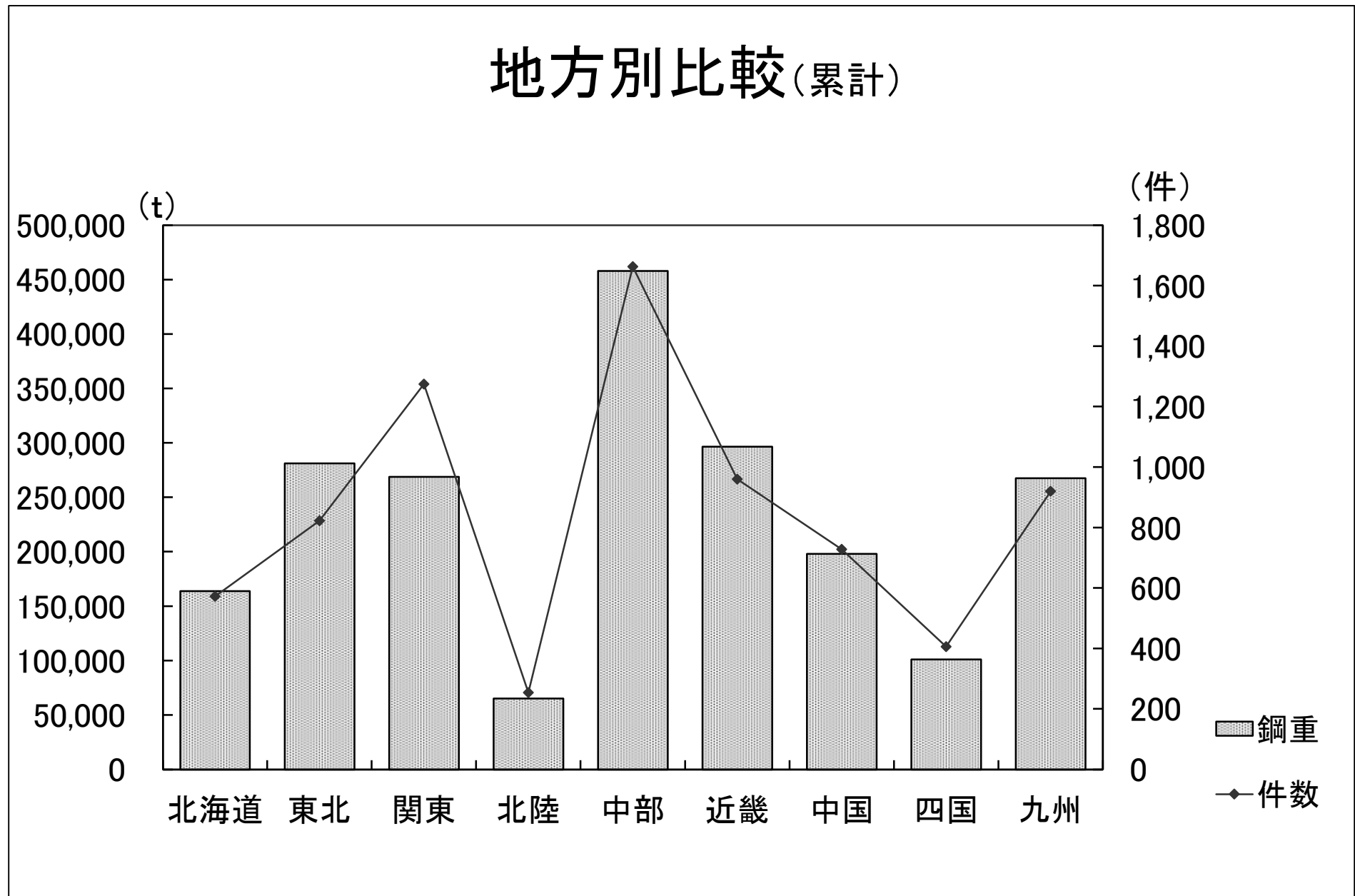

(1) 比較グラフ

地方別比較(累計)

件数

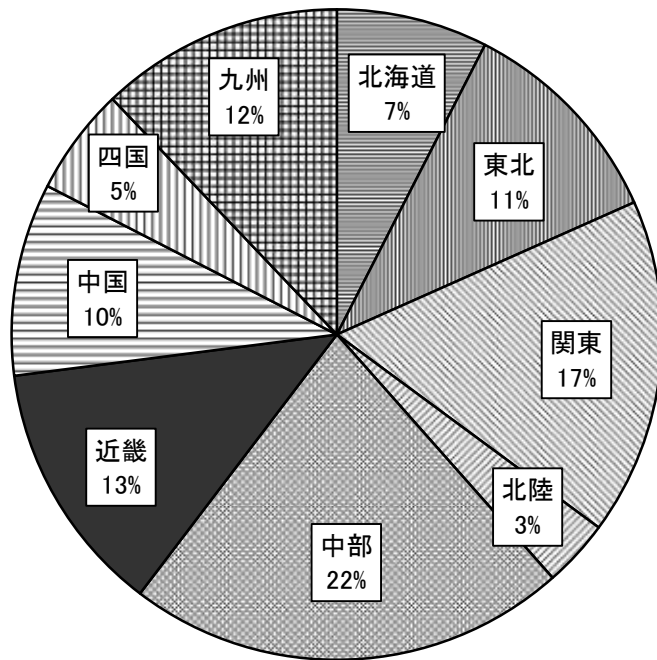

鋼重

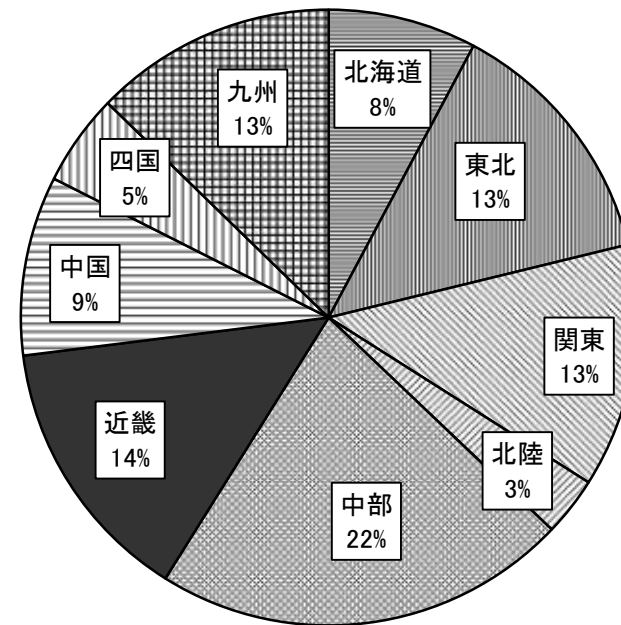

- 北海道
- 東北
- 関東
- 北陸
- 中部
- 近畿
- 中国
- 四国
- 九州

(1) 比較 グラフ

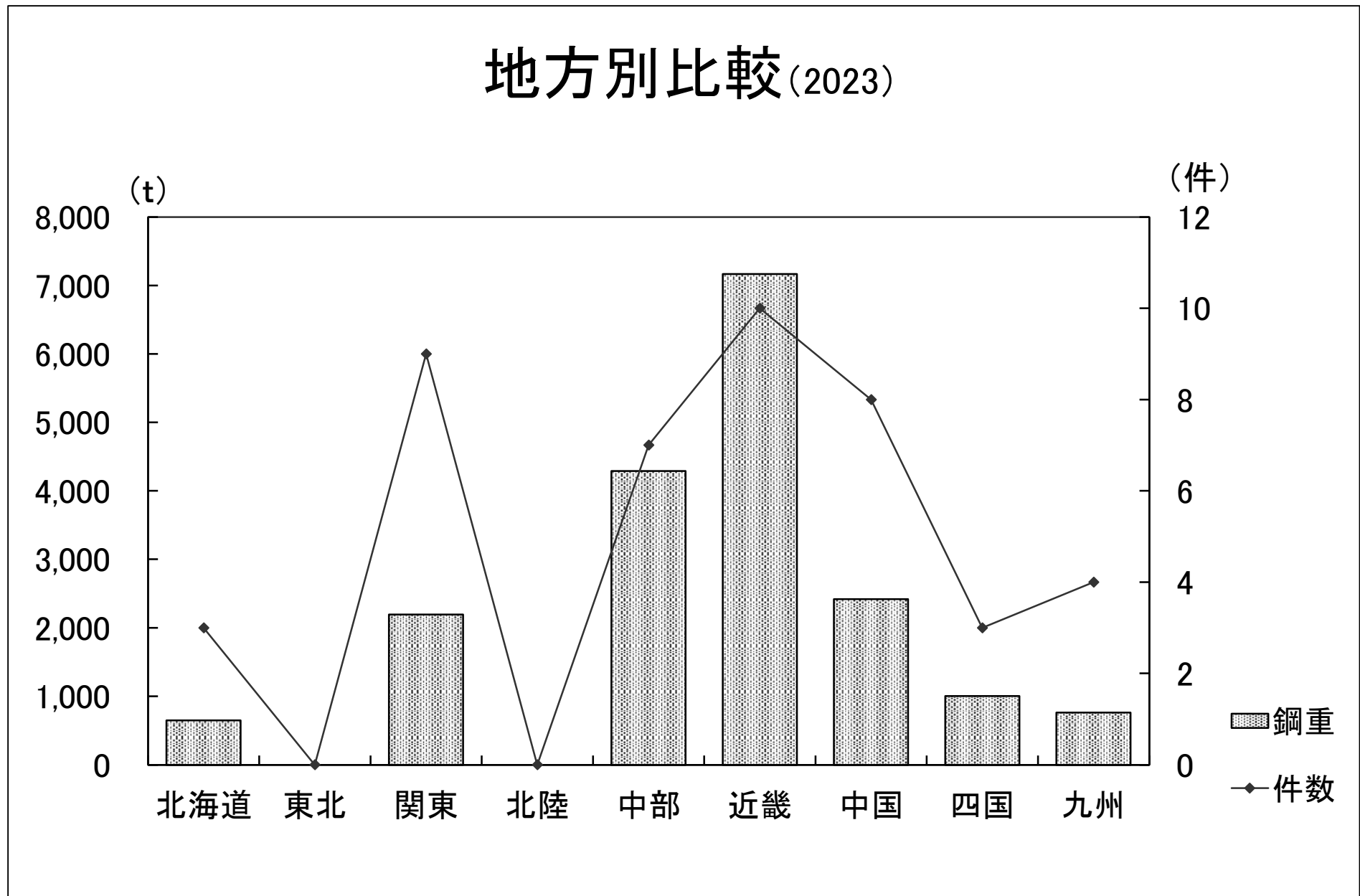

地方別比較(2023)

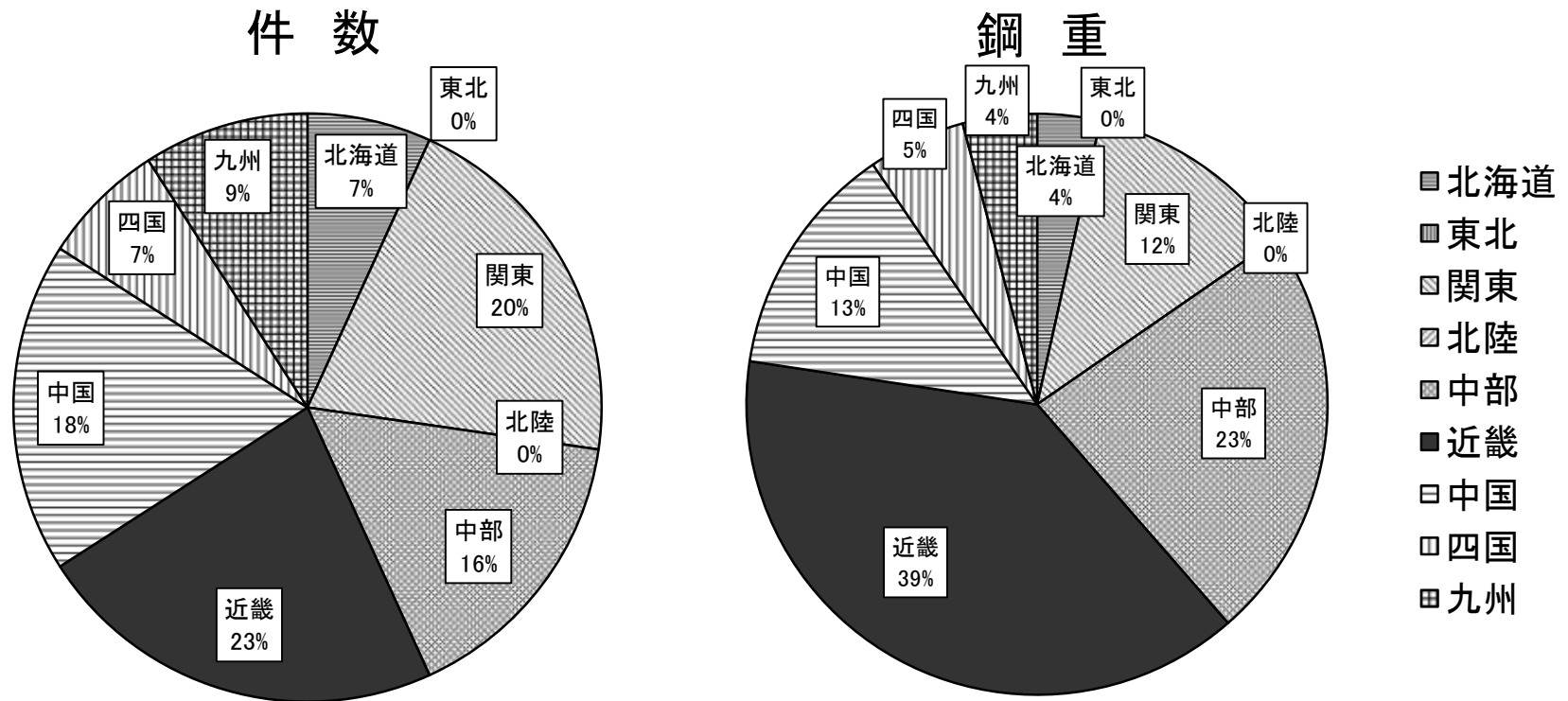

(2) 資料内容の説明

① リスト項目の説明

- ・ 年 度 : 橋梁受注年度
- ・ No. : 年度毎の連番
- ・ 発注者 : 一部次のとおり略称名で記載
 - 〇〇地整 ----- 国土交通省〇〇地方整備局
 - 〇〇開建 ----- 北海道開発局〇〇開発建設部
 - 東(中・西)日本〇〇 ---- 東(中・西)日本道路株式会社〇〇支社
 - 首都高速 ----- 首都高速道路株式会社
 - 阪神高速 ----- 阪神高速道路株式会社
 - 本四高速 ----- 本州四国連絡高速道路株式会社
 - 水資源 ----- 水資源機構
 - 緑資源 ----- 緑資源機構
 - JROO ----- 〇〇旅客鉄道株式会社
 - 鉄道運輸機構 ----- 鉄道建設・運輸施設整備支援機構
 - 都市再生 ----- 都市再生機構
- ・ 橋 種 : 次のように分類
 - 道路橋
 - 鉄道橋
 - 歩道橋
 - 新交通
 - 水管橋
 - その他
- ・ 形 式 : 代表的なものを以下に示す。
 1. 鈹桁
 - 単純鈹桁橋, 単純合成鈹桁橋, 連続鈹桁橋, 連続合成鈹桁橋
 2. 箱桁
 - 単純箱桁橋, 単純合成箱桁橋, 連続箱桁橋, 連続合成箱桁橋
 3. トラス
 - 単純トラス橋, 連続トラス橋
 4. ラーメン
 - ラーメン橋
 5. 吊橋・斜張橋
 - 吊橋, 斜張橋
 6. アーチ
 - アーチ橋, ローゼ橋, ニールセン橋,
ランガー桁橋, ランガートラス橋, トラスドランガー橋

7. 床版橋(例:パネルブリッジ等)

床版橋

8. その他

- 表面 : 裸 ----- 黒皮付きまたはブラスト処理
- 化成 ----- さび安定化補助処理
- 塗装 ----- 塗装仕様
- 他 ----- 亜鉛めっき、金属溶射等
- 距離 : 海岸線からの距離

② 地図プロットについての説明

- 5桁の数字は橋梁番号であり、次に参考例を示す。

(例) 0 4 0 3 2

| |

① ②

① : 年度

② : 年度毎の No. (リストの番号)

- プロットは代表点に置いたものが多く、必ずしも架橋地点とはなっていない。

- 製作会社 : 次のとおり略称名で記載

| | | | |
|-----|---------------------|------|----------------------|
| IHI | 株式会社 I H I | 東 綱 | 東 綱 橋 梁 株 式 会 社 |
| IIK | 株式会社 I H I インフラ建設 | 巴 | 株式会社巴コーポレーション |
| IIS | 株式会社 I H I インフラシステム | 名 村 | 株式会社名村造船所 |
| アルス | 株式会社アルス製作所 | 檜 崎 | 株式会社檜崎製作所 |
| 宇野 | 宇野重工株式会社 | 日 橋 | 日本橋梁株式会社 |
| UBE | UBEマシナリー株式会社 | 日 車 | 日本車輛製造株式会社 |
| MMB | エム・エムブリッジ株式会社 | 日 塔 | 日本鉄塔工業株式会社 |
| 大島 | 株式会社大島造船所 | 日ファブ | 日本ファブテック株式会社 |
| 川建 | 川田建設株式会社 | 日 立 | 日立造船株式会社 |
| 川田 | 川田工業株式会社 | 古 河 | 古河産機システムズ株式会社 |
| 釧路 | 株式会社釧路製作所 | 北 都 | 株式会社北都鉄工 |
| 駒ハル | 株式会社駒井ハルテック | 三 井 | 三井住友建設鉄構エンジニアリング株式会社 |
| 佐藤 | 佐藤鉄工株式会社 | 宮 地 | 宮地エンジニアリング株式会社 |
| JFE | JFEエンジニアリング株式会社 | 横河NS | 株式会社横河NSエンジニアリング |
| 高田 | 高田機工株式会社 | 横 河 | 株式会社横河ブリッジ |
| 瀧上 | 瀧上工業株式会社 | | |

なお、記載は五十音順とした

§2. 年度別一覽

年度別一覧

| 年度 | No. | 橋名 | 発注者 | 橋種 | 形式 | 鋼重 | 製作会社 | 住所 | 表面 | 距離 | 摘要 |
|------|-----|-------|------|-----|---------|----|------|--------|----|----|-----|
| 1967 | 1 | 知多2号橋 | 川崎製鉄 | 道路橋 | 単純合成鈹桁橋 | 60 | 川鉄構 | 愛知県半田市 | 裸 | - | 一部裸 |

年度別一覽

| 年度 | No. | 橋名 | 発注者 | 橋種 | 形式 | 鋼重 | 製作会社 | 住所 | 表面 | 距離 | 摘要 |
|------|-----|-------|------|-----|----------|-----|------|-----------|----|-----|-------------|
| 1969 | 1 | 第1両国橋 | 日本鋼管 | 道路橋 | 連続非合成钣桁橋 | 860 | NKK | 広島県福山市鋼管町 | 塗装 | 0.5 | 一部裸 89.9 |

年度別一覧

| 年度 | No. | 橋名 | 発注者 | 橋種 | 形式 | 鋼重 | 製作会社 | 住所 | 表面 | 距離 | 摘要 |
|------|-----|-------|-----|-----|---------|-----|------|---------------|----|-----|-----|
| 1973 | 1 | くろがね橋 | 新日鉄 | 道路橋 | 単純合成鈹桁橋 | 120 | 新日鉄 | 兵庫県姫路市広畑区富士町1 | 化成 | 0.5 | 一部裸 |

年度別一覽

| 年度 | No. | 橋名 | 発注者 | 橋種 | 形式 | 鋼重 | 製作会社 | 住所 | 表面 | 距離 | 摘要 |
|------|-----|-------|-----|-----|----------|-----|------|--------|----|----|----|
| 1974 | 1 | 新大橋仮橋 | 東京都 | 道路橋 | 連続鋼床版钣桁橋 | 964 | IHI | 東京都江東区 | 裸 | - | 撤去 |

年度別一覧

| 年度 | No. | 橋名 | 発注者 | 橋種 | 形式 | 鋼重 | 製作会社 | 住所 | 表面 | 距離 | 摘要 |
|------|-----|--------|--------|-----|----------|-----|------|-------------------------|----|----|-------|
| 1975 | 1 | 日の出跨道橋 | 北海道開発局 | 道路橋 | 2径間連続箱桁橋 | 108 | 栗本 | 北海道室蘭市日の出町 (一般国道36号) | 化成 | 1 | 内面無塗装 |

年度別一覧

| 年度 | No. | 橋名 | 発注者 | 橋種 | 形式 | 鋼重 | 製作会社 | 住所 | 表面 | 距離 | 摘要 |
|------|-----|-------|--------|-----|----------|-----|------|----------|----|----|------|
| 1976 | 1 | 御崎高架橋 | 北海道開発局 | 道路橋 | 単純非合成箱桁橋 | 188 | 東骨 | 北海道室蘭市御崎 | 化成 | 1 | 受桁のみ |

年度別一覧

| 年度 | No. | 橋名 | 発注者 | 橋種 | 形式 | 鋼重 | 製作会社 | 住所 | 表面 | 距離 | 摘要 |
|------|-----|--------|--------|-----|----------|-----|--------|-----------------|----|-----|----|
| 1977 | 1 | 瑞之江跨線橋 | 北海道開発庁 | 道路橋 | 連続非合成鈹桁橋 | 362 | IHI、川重 | 北海道室蘭市(一般国道36号) | 化成 | 0.8 | |
| 1977 | 2 | 戸岐大橋 | 長崎県 | 道路橋 | トラスランガー橋 | 512 | 三菱 | 五島市戸岐町 | 塗装 | - | |
| 1977 | 3 | 坪山橋 | 長崎県 | 道路橋 | 単純合成鈹桁橋 | 92 | 三菱 | 長崎市多以良町 | 化成 | 1 | |

年度別一覧

| 年度 | No. | 橋名 | 発注者 | 橋種 | 形式 | 鋼重 | 製作会社 | 住所 | 表面 | 距離 | 摘要 |
|------|-----|-------|----------|-----|-----------|------|------|----------------|----|-----|--------|
| 1978 | 1 | 山神橋 | 兵庫県 | 道路橋 | 単純非合成箱桁橋 | 101 | 日塔 | 兵庫県朝来郡朝来町平野地内 | 裸 | 49 | |
| 1978 | 2 | 鳩川橋 | 神奈川県 | 道路橋 | 単純非合成鉄桁橋 | 90 | NKK | 神奈川県座間市四ツ谷 | 裸 | 18 | 92.4 |
| 1978 | 3 | 種崎可動橋 | 高知県 | 鉄道橋 | プレートガーダー橋 | 25 | IHI | 高知県種崎町 | 化成 | - | |
| 1978 | 4 | 新音羽橋 | 農林省九州農政局 | 道路橋 | 単純合成鉄桁橋 | 25 | IHI | 宮崎県 | 化成 | - | |
| 1978 | 5 | 日和大橋 | 宮城県道路公社 | 道路橋 | 連続鋼床版箱桁橋 | 1294 | IHI | 宮城県石巻市魚町 | 化成 | 0.5 | H5.現調査 |
| 1978 | 6 | 児島管理橋 | 岡山県 | 道路橋 | 単純合成鉄桁橋 | 66 | IHI | 岡山県岡山市南区郡～福島地内 | 化成 | 0.5 | |
| 1978 | 7 | 新神ノ浦橋 | 長崎県 | 道路橋 | トラスドラムガー橋 | 352 | 三菱 | 長崎県西海市大瀬戸町 | 塗装 | - | |

年度別一覧

| 年度 | No. | 橋名 | 発注者 | 橋種 | 形式 | 鋼重 | 製作会社 | 住所 | 表面 | 距離 | 摘要 |
|------|-----|---------|------|-----|----------|-----|------|--------------|----|------|----|
| 1979 | 1 | 難浜大橋 | 兵庫県 | 道路橋 | 連続非合成箱桁橋 | 382 | IHI | 兵庫県姫路市白浜町常盤 | 化成 | 0.1 | |
| 1979 | 2 | 中央大橋 | 兵庫県 | 道路橋 | 単純非合成鉄桁橋 | 123 | 横河 | 兵庫県 | 裸 | - | |
| 1979 | 3 | 中尻橋 | 神奈川県 | 道路橋 | 単純非合成鉄桁橋 | 70 | 横河 | 神奈川県 | 裸 | 19 | |
| 1979 | 4 | ユーシン公園橋 | 神奈川県 | 歩道橋 | パイプアーチ橋 | 35 | 駒井 | 神奈川県足柄上郡ユーシン | 裸 | 20.8 | |
| 1979 | 5 | 柳橋 | 長崎県 | 道路橋 | 連続非合成鉄桁橋 | 175 | 三菱 | 南島原市布津町 | 化成 | 1.7 | |

年度別一覧

| 年度 | No. | 橋名 | 発注者 | 橋種 | 形式 | 鋼重 | 製作会社 | 住所 | 表面 | 距離 | 摘要 |
|------|-----|----------------------|------|-----|--------------|------|------|---------------------|----|-----|------|
| 1980 | 1 | 芋川小橋 | 秋田県 | 道路橋 | 単純非合成鈹桁橋 | 123 | 高田 | 由利本荘市川口 | 化成 | 3 | |
| 1980 | 2 | 神田川橋 | 高知市 | 道路橋 | 単純非合成鈹桁橋 | 103 | 宮地 | 高知県高知市東石立町 ～南河の瀬 | 裸 | 8 | |
| 1980 | 3 | 一の沢橋 | 神奈川県 | 道路橋 | 単純非合成鈹桁橋 | 82 | 松尾 | 相模原市津久井町根小屋 | 裸 | 31 | |
| 1980 | 4 | 神の川橋 | 神奈川県 | 歩道橋 | ラーメン橋 | 39 | 東日本 | 相模原市津久井町青根 | 裸 | 30 | |
| 1980 | 5 | 大庭大橋 (藤沢市場橋) | 藤沢市 | 道路橋 | 単純非合成箱桁橋 | 130 | 駒井 | 神奈川県藤沢市稲荷 | 裸 | 4.8 | |
| 1980 | 6 | 大庭大橋 (藤沢市場橋) | 藤沢市 | 道路橋 | 単純非合成鈹桁橋 | 170 | 駒井 | 神奈川県藤沢市稲荷 | 裸 | 4.8 | |
| 1980 | 7 | 音更川橋梁 | JR | 鉄道橋 | 連続非合成鈹桁橋 | 225 | 瀧上 | 北海道河東郡音更町 | 裸 | 20 | |
| 1980 | 8 | 一畝田橋 | 水上町 | 道路橋 | 単純合成鈹桁橋 | 40 | 横河 | 利根郡みなかみ町 | 裸 | 75 | |
| 1980 | 9 | 第3大川橋梁 | JR | 鉄道橋 | 単純トラス橋 | 247 | 横河 | 福島県南会津郡下郷町 | 裸 | 100 | 90.3 |
| 1980 | 10 | 音更川橋梁 | JR | 鉄道橋 | 連続 π 断面桁 | 169 | NKK | 北海道河東郡音更町 | 裸 | 55 | 83.8 |
| 1980 | 11 | 新深谷橋 | 横浜市 | 道路橋 | 単純合成鈹桁橋 | 44 | NKK | 神奈川県横浜市戸塚区 深谷町地内 | 裸 | 8 | |
| 1980 | 12 | 藤沢市中央 卸売市場関 連橋 | 藤沢市 | 道路橋 | 単純合成鈹桁橋 | 1090 | NKK | 神奈川県戸塚区川上町 | 裸 | 4 | |
| 1980 | 13 | 第3大川橋梁 | JR | 鉄道橋 | 単純トラス橋 | 235 | NKK | 福島県南会津郡下郷町 | 裸 | 98 | |
| 1980 | 14 | 藤前高架橋 | 中部地建 | 道路橋 | 単純箱桁橋 | 324 | 日搭 | 名古屋市港区南陽町藤前 | 化成 | 1.2 | |

年度別一覧

| 年度 | No. | 橋名 | 発注者 | 橋種 | 形式 | 鋼重 | 製作会社 | 住所 | 表面 | 距離 | 摘要 |
|------|-----|-----------------|-------|-----|--------------|-----|------|-------------------|----|-----|---------|
| 1981 | 1 | 和田川橋 | 福井県 | 道路橋 | 単純非合成鋳桁橋 | 191 | 片山 | 福井県丹生郡越前町気比庄 | 化成 | 14 | |
| 1981 | 2 | 宮ノ谷橋 | 兵庫県 | 道路橋 | 単純合成鋳桁橋 | 34 | 片山 | 神崎郡神河町岩屋 | 裸 | 37 | |
| 1981 | 3 | 大庭大橋 (藤沢市場橋) | 藤沢市 | 道路橋 | 単純非合成鋳桁橋 | 288 | 横河 | 神奈川県藤沢市稲荷 | 裸 | 3.6 | 89.9 |
| 1981 | 4 | 佐留志橋 | 九州地建 | 道路橋 | 単純非合成箱桁橋 | 167 | NKK | 杵島郡江北町佐留志 | 裸 | 8 | 95.3 |
| 1981 | 5 | ほた小屋橋 | 長野県 | 道路橋 | 単純非合成鋳桁橋 | 101 | 横河 | 長野県松本市安曇 | 裸 | 75 | |
| 1981 | 6 | 敷地跨線橋 | 石川県 | 道路橋 | 単純合成鋳桁橋 | 140 | IHI | 石川県加賀市大聖寺東敷地町 | 裸 | 0.3 | 93.9 |
| 1981 | 7 | 土合橋 | 長野県 | 道路橋 | 単純合成鋳桁橋 | 31 | IHI | 長野県北安曇郡白馬村北城 | 裸 | 37 | H3.5現調査 |
| 1981 | 8 | 境橋 | 旭川開建 | 道路橋 | 4径間鋼床版鋳桁橋 | 61 | 栗本 | 北海道上川郡東神楽町 | 裸 | 65 | |
| 1981 | 9 | 赤水林道大宮橋 | 熊本営林局 | 道路橋 | 単純非合成鋳桁橋 | 53 | 新日鉄 | 宮崎県延岡市北川町 | 裸 | 20 | |
| 1981 | 10 | 雲間の滝橋 | 長野県 | 道路橋 | 単純非合成鋳桁橋 | 230 | 住重 | 長野県松本市安曇 | 裸 | 72 | |
| 1981 | 11 | 三宝入路鋼桁橋 | 阪神公団 | 道路橋 | 単純非合成鋳桁橋 | 573 | 新日鉄 | 大阪府堺市三宝町 | 裸 | 0.5 | |
| 1981 | 12 | 国分川橋 | 高知県 | 道路橋 | 単純合成鋳桁橋 | 291 | 栗本 | 高知県南国市三島～比江 | 裸 | - | 87.2 |
| 1981 | 13 | 八兵衛橋 | 川崎市 | 道路橋 | 2径間連続鋼床版鋳桁 | 75 | NKK | 神奈川県川崎市幸区南加瀬(矢上川) | 裸 | 8 | |
| 1981 | 14 | 音更川橋梁 | JR | 鉄道橋 | 連続 π 断面桁 | 168 | 日車 | 北海道釧路駅オン、レイル | 裸 | 1.5 | |
| 1981 | 15 | 吉野橋 | 高知市 | 道路橋 | 単純合成鋳桁橋 | 104 | トピー | 高知県高知市大字神田地区 | 裸 | 4 | |
| 1981 | 16 | 三きょう橋 | 熊本県 | 道路橋 | 単純合成鋳桁橋 | 27 | 駒井 | 熊本県熊本市二本木1丁目 | 裸 | 10 | |

年度別一覽

| 年度 | No. | 橋名 | 発注者 | 橋種 | 形式 | 鋼重 | 製作会社 | 住所 | 表面 | 距離 | 摘要 |
|------|-----|-----------------|------------|-----|----------|------|------|-----------------|----|------|------|
| 1982 | 1 | 日守橋 | 静岡県 | 道路橋 | 単純非合成箱桁橋 | 174 | 片山 | 静岡県田方郡函南町肥田 | 化成 | 3 | |
| 1982 | 2 | 春野2号橋 | 高知県 | 道路橋 | 単純非合成鉄桁橋 | 83 | 高田 | 高知県高知市大字神田 | 裸 | 10 | |
| 1982 | 3 | 永浦橋 | 田川市 | 道路橋 | 単純合成鉄桁橋 | 174 | 栗本 | 福岡県田川市大字伊田 | 裸 | 20 | |
| 1982 | 4 | 帯川橋 | 阿南町 | 道路橋 | 単純トラス橋 | 41 | 東綱 | 長野県下伊那郡阿南町和合 | 裸 | 75 | 90.3 |
| 1982 | 5 | 下八幡橋 | 小川町 | 道路橋 | 単純非合成鉄桁橋 | 246 | 川田 | 埼玉県比企郡小川町大字大塚 | 裸 | 64 | |
| 1982 | 6 | 栗原橋 | 埼玉県 | 道路橋 | 単純非合成鉄桁橋 | 134 | 川田 | 埼玉県新座市栗原 | 裸 | 25 | |
| 1982 | 7 | 大鳥平橋 | 山北町 | 道路橋 | 単純合成鉄桁橋 | 20 | 川鉄構 | 新潟県 | 裸 | 5 | |
| 1982 | 8 | ポコマップ2号橋 | 網走開建 | 道路橋 | 連続非合成鉄桁橋 | 87 | 栗本 | 北海道網走郡美幌町 | 裸 | 50 | |
| 1982 | 9 | 梶足4号橋 | 高知県 | 道路橋 | 単純合成鉄桁橋 | 128 | 栗本 | 高知県高岡郡津野町大野 | 裸 | - | |
| 1982 | 10 | 野条9号橋 | 京都府 | 道路橋 | 単純合成鉄桁橋 | 124 | 栗本 | 京都府福知山市野条 | 裸 | - | |
| 1982 | 11 | 十二祖橋 | 田川市 | 道路橋 | 単純合成鉄桁橋 | 61 | 栗本 | 福岡県田川市奈良 | 化成 | 20 | 外桁のみ |
| 1982 | 12 | 完成車専用橋(日産座間連絡橋) | 青木建設 | 道路橋 | 単純非合成鉄桁橋 | 111 | 駒井 | 神奈川県座間市 | 裸 | 19.3 | |
| 1982 | 13 | 門沢橋 | 神奈川県 | 道路橋 | 単純非合成鉄桁橋 | 34 | 駒井 | 神奈川県海老名市 | 裸 | 9.7 | |
| 1982 | 14 | 乳母池橋 | 熊本県 | 道路橋 | 単純合成鉄桁橋 | 22 | 駒井 | 熊本県天草市栢宇土町 | 化成 | 4 | |
| 1982 | 15 | 安威川橋梁 | JR | 鉄道橋 | 単純合成鉄桁橋 | 88 | 駒井 | 大阪府 | 裸 | - | |
| 1982 | 16 | 三谷橋 | 吉田町 | 道路橋 | 連続非合成鉄桁橋 | 110 | 桜田 | 島根県雲南市吉田町 | 裸 | 25 | |
| 1982 | 17 | 花原4号橋 | 熊本県阿蘇事務所 | 道路橋 | 単純合成鉄桁橋 | 22 | 桜田 | 熊本県阿蘇市 | 裸 | 45 | |
| 1982 | 18 | 福平橋 | 富山県布施川ダム建設 | 道路橋 | 単純合成鉄桁橋 | 25 | 佐藤 | 富山県黒部市福平地内 | 裸 | 10 | |
| 1982 | 19 | 金沢橋 | 神奈川県 | 道路橋 | 単純トラス橋 | 159 | 住重 | 神奈川県相模原市津久井町 | 裸 | 29 | 88.9 |
| 1982 | 20 | 志染川橋 | 三井建設 | 道路橋 | ラーメン橋 | 132 | 高田 | 兵庫県神戸市 | 裸 | - | |
| 1982 | 21 | 日守橋 | 静岡県道路公社 | 道路橋 | 連続鋼床版箱桁橋 | 1197 | 高田 | 静岡県田方郡函南町日守 | 化成 | 4 | |
| 1982 | 22 | 磐越西線阿賀野川御前橋梁 | JR資材局 | 鉄道橋 | 連続トラス橋 | 1132 | 瀧上 | 新潟県 | 裸 | 32 | 90.3 |
| 1982 | 23 | 3階農免道路橋 | 島根県 | 道路橋 | 単純合成鉄桁橋 | 77 | 瀧上 | 島根県浜田市三階町 | 化成 | 3 | |
| 1982 | 25 | 越前橋 | 静岡県袋井土木 | 道路橋 | 単純合成鉄桁橋 | 15 | 東海鋼 | 静岡県菊川市西袋先 | 裸 | 13 | |
| 1982 | 26 | 利根1号橋 | 千葉県柏土地改良 | 道路橋 | 単純合成鉄桁橋 | 42 | 東綱 | 千葉県 | 裸 | - | |
| 1982 | 27 | 上西道橋 | 熊本営林局 | 道路橋 | 単純トラス橋 | 59 | トピー | 鹿児島県鹿児島市桜島 | 化成 | 0.5 | |
| 1982 | 28 | 柏尾谷川橋梁工事 | 三井建設 | 道路橋 | 連続非合成鉄桁橋 | 138 | 日塔 | 兵庫県神戸市北区山田町原野地内 | 裸 | 14 | |
| 1982 | 29 | 高梨橋架換上部工事 | 島根県大和村 | 道路橋 | 斜張橋 | 445 | 春本 | 島根県邑智郡美郷町都賀行 | 裸 | 26 | |
| 1982 | 30 | 江間川橋上部工 | 静岡県道路公社 | 道路橋 | 単純非合成鉄桁橋 | 43 | 春本 | 静岡県伊豆の国市北江間地内 | 裸 | 2 | |
| 1982 | 31 | 第1男鹿川橋梁 | 鉄建公団 | 鉄道橋 | 単純トラス橋 | 301 | 三菱 | 栃木県日光市国鉄野岩線 | 裸 | 102 | |
| 1982 | 32 | 出島出路鋼桁橋 | 阪神公団 | 道路橋 | 単純非合成鉄桁橋 | 118 | 三菱 | 大阪府堺市出島西町 | 化成 | 0.6 | |
| 1982 | 33 | 第1男鹿川橋梁 | 鉄建公団 | 鉄道橋 | 単純トラス橋 | 318 | 三菱 | 栃木県日光市 | 裸 | 90 | 90.3 |
| 1982 | 34 | 本牧工場内車道橋 | 三菱重工 | 道路橋 | 単純鋼床版鉄桁橋 | 159 | 三菱 | 神奈川県横浜市中区錦町12番 | 裸 | 0.5 | |
| 1982 | 35 | 塩沢大橋 | 水資源公団 | 道路橋 | 単純非合成箱桁橋 | 220 | 宮地 | 長野県木曾郡木祖村藪原 | 裸 | 120 | |

年度別一覧

| 年度 | No. | 橋名 | 発注者 | 橋種 | 形式 | 鋼重 | 製作会社 | 住所 | 表面 | 距離 | 摘要 |
|------|-----|--------------|--------|-----|----------|-----|---------|----------------|----|-----|------|
| 1982 | 36 | 追分転車台 | JR資材局 | 鉄道橋 | オープンボックス | 22 | 宮地 | 北海道勇払郡安平町追分駅構内 | 裸 | 25 | |
| 1982 | 37 | 山王橋 | 新潟県能生村 | 道路橋 | 単純合成鉄桁橋 | 88 | 栗本 | 新潟県糸魚川市 | 裸 | 3 | 93.9 |
| 1982 | 38 | 十二祖歩道橋 | 田川市 | 歩道橋 | 単純鋼床版鉄桁橋 | 28 | 栗本 | 福岡県田川市西区奈良 | 裸 | 20 | |
| 1982 | 39 | 金山橋 | 静岡県 | 道路橋 | 単純合成鉄桁橋 | 50 | 日車 | 静岡県静岡市油野町地内 | 裸 | 24 | |
| 1982 | 40 | 幌向ダム付替林道第6号橋 | 北海道開発局 | 道路橋 | 単純トラス橋 | 194 | 五洋、丸誠JV | 北海道岩見沢市美流渡 | 裸 | 45 | 90.3 |
| 1982 | 41 | 本牧工場内車道橋 | 三菱重工 | 道路橋 | 単純非合成鉄桁橋 | 159 | 三菱 | 神奈川県横浜市中区錦町12 | 裸 | 0.5 | |
| 1982 | 42 | 大興寺橋 | 鳥取県 | 道路橋 | 単純合成鉄桁橋 | 23 | NKK | 鳥取県鳥取市用瀬町赤波 | 裸 | 21 | |
| 1982 | 43 | 籠神橋 | 青森県 | 鉄道橋 | 単純合成鉄桁橋 | 49 | IHI | 青森県青森市字浅虫 | 化成 | 1 | JR |
| 1982 | 44 | 湯西川橋梁 | JR | 鉄道橋 | 連続トラス橋 | 687 | 横河 | 栃木県日光市 | 裸 | 100 | 90.3 |
| 1982 | 45 | 樺島大橋 | 長崎県 | 道路橋 | ランガートラス橋 | 791 | 三菱 | 長崎県長崎市野母崎樺島町 | 塗装 | - | |

年度別一覽

| 年度 | No. | 橋名 | 発注者 | 橋種 | 形式 | 鋼重 | 製作会社 | 住所 | 表面 | 距離 | 摘要 |
|------|-----|-------------------------|---------------|-----|----------|-----|------|--------------------|----|-----|------|
| 1983 | 1 | 坂島橋 | 高知県大正町 | 道路橋 | ラーメン橋 | 31 | アルス | 高知県高岡郡四万十町 | 裸 | - | |
| 1983 | 2 | 夕張川橋 | JR | 鉄道橋 | トラス橋 | 224 | IHI | 北海道夕張市 | 裸 | 35 | 90.3 |
| 1983 | 3 | 天台山橋 (川尻3号橋) | 大阪府 | 道路橋 | 単純非合成箱桁橋 | 35 | IHI | 大阪府豊能郡豊能町川尻 | 裸 | 20 | |
| 1983 | 4 | 伊文大橋 | 北海道開発局 | 道路橋 | 連続非合成鉄桁橋 | 203 | 川重 | 北海道 | 裸 | - | |
| 1983 | 5 | 柿沢橋 | 栃木県 | 道路橋 | 単純合成箱桁橋 | 37 | 川田 | 栃木県鹿沼市 | 化成 | 66 | |
| 1983 | 6 | 都南橋 | 岩手県 | 道路橋 | 連続非合成鉄桁橋 | 390 | 栗本 | 岩手県盛岡市門 | 裸 | 66 | |
| 1983 | 7 | すまだ橋 | 兵庫県 | 道路橋 | 単純合成鉄桁橋 | 31 | 栗本 | 兵庫県豊岡市香住 | 裸 | 3 | |
| 1983 | 8 | 中原橋 | 水谷建設 (田川市) | 道路橋 | 単純合成鉄桁橋 | 25 | 栗本 | 福岡県田川市大字上吉田 | 裸 | 20 | |
| 1983 | 9 | 四群界大橋 | 農用地公団 | 道路橋 | 連続非合成鉄桁橋 | 156 | 栗本 | 大分県由布市庄内町 | 裸 | 20 | |
| 1983 | 10 | 稲敷大橋 | 茨城県 | 道路橋 | 連続非合成箱桁橋 | 488 | 栗本 | 茨城県稲敷市浮島 | 化成 | 20 | |
| 1983 | 11 | 榊原川橋 | 三重県 | 道路橋 | 単純合成鉄桁橋 | 84 | 栗本 | 三重県津市榊原町下村 | 化成 | 15 | |
| 1983 | 12 | 柚木橋 | 富山県富山農地林務 | 道路橋 | 単純合成鉄桁橋 | 43 | 佐藤 | 富山県富山市八尾町柚木地内 | 裸 | 30 | |
| 1983 | 13 | 二ツ屋川橋 | 富山県城端町 | 道路橋 | 連続非合成鉄桁橋 | 75 | 佐藤 | 富山県南砺市瀬戸 | 裸 | 40 | |
| 1983 | 14 | 岩島橋 | 富山県野積土地改良 | 道路橋 | 単純合成鉄桁橋 | 32 | 佐藤 | 富山県富山市八尾町岩島地内 | 裸 | 30 | |
| 1983 | 15 | 小助沢橋 | 関東地建 | 道路橋 | 連続非合成鉄桁橋 | 224 | 佐藤 | 群馬県甘楽郡下仁田町南野牧 | 化成 | 115 | |
| 1983 | 16 | 浮島橋 | 北海道開発局 | 道路橋 | 連続非合成鉄桁橋 | 106 | 新日鉄 | 北海道雨竜郡幌加内町字朱鞠内 | 裸 | 40 | 一部黒皮 |
| 1983 | 17 | 荒砥沢ダム橋 | 東北農政局 | 道路橋 | 単純合成鉄桁橋 | 100 | 新日鉄 | 宮城県栗原市栗駒荒砥沢地内 | 裸 | 58 | |
| 1983 | 18 | 峠1号橋 | 鹿児島県 | 道路橋 | 単純合成鉄桁橋 | 83 | 住重 | 鹿児島県鹿児島市花尾町 | 裸 | 15 | |
| 1983 | 19 | 桃久保橋 | 長野県 | 道路橋 | 単純合成鉄桁橋 | 41 | 高田 | 長野県下伊那郡松川町字上片桐 | 裸 | 82 | |
| 1983 | 20 | 五月山橋 | 大阪府池田市 | 道路橋 | 単純非合成箱桁橋 | 31 | 高田 | 大阪府池田市五月丘5丁目、綾羽2丁目 | 裸 | 16 | |
| 1983 | 21 | 大阪第1建 BoIr製作4 | JR | 鉄道橋 | 連続非合成鉄桁橋 | 164 | 瀧上 | 大阪府 | 裸 | - | |
| 1983 | 22 | 柄の木跨線 人道橋 | JR | 歩道橋 | 単純非合成鉄桁橋 | 22 | 東海鋼 | 長野県 | 裸 | - | 該当なし |
| 1983 | 23 | 森の里地区 1号歩道橋 | 住都公団 | 歩道橋 | 単純非合成箱桁橋 | 33 | 東骨 | 神奈川県厚木市森の里地区 | 裸 | 17 | |
| 1983 | 24 | 下鶴間第1 跨線道路橋 | 東急電鉄 | 鉄道橋 | 単純合成鉄桁橋 | 14 | 東骨 | 神奈川県大和市 | 裸 | 18 | |
| 1983 | 25 | 朝日橋 | 北海道営 林局 | 道路橋 | 単純合成鉄桁橋 | 44 | 東骨 | 北海道浦河郡浦河町 | 裸 | 1 | |
| 1983 | 26 | 三国橋 | 旭川開建 | 道路橋 | 連続非合成鉄桁橋 | 163 | NKK | 北海道上川町三国(R273) | 裸 | 75 | 91.6 |
| 1983 | 27 | 都南橋 | 岩手県 | 道路橋 | 連続非合成鉄桁橋 | 401 | NKK | 岩手県盛岡市門 | 裸 | 66 | |
| 1983 | 28 | 勢至堂大橋 | 福島県 | 道路橋 | 連続非合成鉄桁橋 | 133 | 東日本 | 福島県須賀川市勢至堂 | 裸 | 45 | |
| 1983 | 29 | 道路災害防 除分割(平塚 応急橋) | 神奈川県平塚土木 | 道路橋 | 単純トラス橋 | 72 | 松尾 | 神奈川県平塚市 | 裸 | 10 | 保管中 |
| 1983 | 30 | 立場大橋 | 長野諏訪 地方事務所 | 道路橋 | 単純合成鉄桁橋 | 59 | 三井 | 長野県諏訪郡富士見町 | 裸 | 110 | |
| 1983 | 31 | 宮下橋 | 愛知県 | 道路橋 | 単純非合成鉄桁橋 | 55 | 横河 | 愛知県豊田市稲武町 | 裸 | 60 | |
| 1983 | 32 | 滝原大橋 | 大阪府 | 道路橋 | 単純合成鉄桁橋 | 55 | 横河 | 大阪府岸和田市 | 裸 | 2 | |

年度別一覧

| 年度 | No. | 橋名 | 発注者 | 橋種 | 形式 | 鋼重 | 製作会社 | 住所 | 表面 | 距離 | 摘要 |
|------|-----|--------------|------------|-----|----------|-----|------|----------------------|----|----|----|
| 1983 | 33 | 梅ヶ瀬橋 | 鳥取県 | 道路橋 | 単純合成鈹桁橋 | 71 | NKK | 鳥取県鳥取市用瀬町 | 裸 | 22 | |
| 1983 | 34 | 片地橋 | 高知県 | 道路橋 | 連続非合成鈹桁橋 | 450 | NKK | 高知県香美市土佐山田町下ノ村(物部×1) | 裸 | 7 | |
| 1983 | 35 | 内川橋 | 長野県白馬村 | 道路橋 | 単純非合成鈹桁橋 | 27 | トピー | 長野県北安曇郡白馬村 | 裸 | 80 | |
| 1983 | 36 | 正藤橋 | 高知県 | 道路橋 | 単純合成鈹桁橋 | 23 | トピー | 高知県安芸市大字畑山 | 裸 | 19 | |
| 1983 | 37 | 春にえ橋 | 札幌開建 | 道路橋 | 単純合成鈹桁橋 | 79 | 日車 | 北海道 | 裸 | - | |
| 1983 | 38 | 威別林道橋 | 北海道営 林局 | 道路橋 | 単純トラス橋 | 134 | 桜田 | 北海道日高郡新ひだか町静内 | 裸 | 1 | |
| 1983 | 39 | 第2男鹿野 川橋梁 | 鉄建公団 | 鉄道橋 | 単純トラス橋 | 113 | IHI | 栃木県日光市 | 裸 | 90 | JR |
| 1983 | 40 | 第3男鹿野 川橋梁 | 鉄建公団 | 鉄道橋 | 単純トラス橋 | 118 | IHI | 栃木県日光市 | 裸 | 90 | JR |
| 1983 | 41 | 阿武隈下の 橋 | 福島県 | 道路橋 | 連続トラス橋 | 66 | 川重 | 福島県伊達郡 | 化成 | 38 | |

年度別一覽

| 年度 | No. | 橋名 | 発注者 | 橋種 | 形式 | 鋼重 | 製作会社 | 住所 | 表面 | 距離 | 摘要 |
|------|-----|--------------|-----------|-----|-----------|------|--------------|------------------------|----|-----|------------|
| 1984 | 1 | 真名板橋 | 千葉県三芳村 | 道路橋 | 単純合成鉄桁橋 | 23 | 横河 | 千葉県南房総市 | 裸 | 7 | |
| 1984 | 2 | 鳥飼基地跨線橋 | JR | 鉄道橋 | 連続鋼床版鉄桁橋 | 165 | IHI | 大阪府鳥飼基地 | 裸 | 20 | |
| 1984 | 3 | 川尻3号橋(天台山橋) | 大阪府 | 道路橋 | 単純非合成箱桁橋 | 35 | IHI | 大阪府豊能郡豊能町川尻 | 裸 | 30 | |
| 1984 | 4 | 青森中央橋 | 青森県道路公社 | 道路橋 | 連続鋼床版箱桁橋 | 361 | IHI | 青森県青森市中央2丁目 | 化成 | 1 | |
| 1984 | 5 | 春日大橋 | 滋賀県 | 道路橋 | 連続合成鉄桁橋 | 355 | IHI | 滋賀県彦根市広野～竹ノ鼻町 | 裸 | 0.2 | |
| 1984 | 6 | 岩見沢第一機関区転車台 | JR | 鉄道橋 | 転車台 | 19 | IHI | 北海道岩見沢市有明地内岩見沢駅 | 裸 | 30 | |
| 1984 | 7 | 峠2号橋 | 鹿児島県 | 道路橋 | 単純合成鉄桁橋 | 109 | 片山 | 鹿児島県鹿児島市花尾町 | 裸 | 15 | |
| 1984 | 8 | 光珠内橋 | 北海道開発局 | 道路橋 | 単純トラス橋 | 151 | 川重 | 北海道美唄市光珠内 | 裸 | 40 | |
| 1984 | 9 | 2号夕張川橋梁 | JR資材局 | 鉄道橋 | 単純トラス橋 | 1101 | 川田、IHI、桜田、日橋 | 北海道石勝線追分地先 | 裸 | 30 | |
| 1984 | 10 | 幾春別川橋梁 | JR資材局 | 鉄道橋 | デッキガーダー | 375 | 川田 | 北海道函館本線岩見沢地先 | 裸 | 32 | |
| 1984 | 11 | 中尾橋 | 鳥取県 | 道路橋 | 単純合成鉄桁橋 | 69 | 川鉄構 | 鳥取県 | 裸 | - | |
| 1984 | 12 | 稲葉橋 | 三重県 | 道路橋 | 単純合成鉄桁橋 | 60 | 川鉄構 | 三重県 | 裸 | - | |
| 1984 | 13 | 松頼橋 | 野上市 | 道路橋 | 単純合成鉄桁橋 | 24 | 川鉄構 | 和歌山県 | 裸 | - | |
| 1984 | 14 | 南大草履橋 | 坂内村 | 道路橋 | 単純合成鉄桁橋 | 10 | 栗本 | 岐阜県揖斐郡揖斐川町坂内広瀬 | 裸 | 65 | |
| 1984 | 15 | 坪田橋 | 鳥取県藤谷商店 | 道路橋 | 単純合成鉄桁橋 | 15 | 栗本 | 鳥取県西伯郡大山町 | 裸 | - | |
| 1984 | 16 | 新町橋 | 茨城県 | 道路橋 | 連続非合成鉄桁橋 | 70 | 栗本 | 茨城県水戸市城東地区 | 裸 | 14 | |
| 1984 | 17 | 南平滝沢橋 | 東北農政局 | 道路橋 | 単純合成鉄桁橋 | 58 | 栗本 | 岩手県花巻市石鳥谷町大瀬川 | 裸 | 70 | |
| 1984 | 18 | 舞鶴橋 | 栃木県小山市 | 道路橋 | 単純鋼床版鉄桁橋 | 26 | 栗本 | 栃木県小山市大字横倉 | 裸 | 70 | |
| 1984 | 19 | 盛岡跨線橋 | 盛岡市 | 道路橋 | 連続非合成鉄桁橋 | 291 | 駒井 | 岩手県盛岡市盛岡駅前 | 裸 | 71 | |
| 1984 | 20 | 安座川橋梁 | JR | 鉄道橋 | 単純トラス橋 | 134 | 駒井 | 福島県西会津町 | 裸 | 60 | 88.11 |
| 1984 | 21 | 小平ダム4号橋(千曲橋) | 北海道 | 道路橋 | 単純合成鉄桁橋 | 83 | 酒井 | 北海道留萌郡小平町滝下 | 裸 | 10 | |
| 1984 | 22 | 25号百済橋 | 近畿地建 | 道路橋 | 単純非合成鉄桁橋 | 66 | 桜田 | 大阪府大阪市平野区平野東1丁目 | 裸 | 10 | |
| 1984 | 23 | 大北野橋 | 下仁田町 | 道路橋 | 単純合成鉄桁橋 | 29 | 佐藤 | 群馬県甘楽郡下仁田町大桑原 | 裸 | 115 | |
| 1984 | 24 | 新中橋 | 千葉県館山土地改良 | 道路橋 | 単純合成鉄桁橋 | 27 | 新日鉄 | 千葉県南房総市中地先 | 裸 | 7 | |
| 1984 | 25 | 礼文川橋梁 | JR資材局 | 鉄道橋 | 単純非合成鉄桁橋 | 28 | 住重 | 北海道虻田郡豊浦町字礼文華静狩・礼文間 | 裸 | 1 | |
| 1984 | 26 | 面河橋 | 愛媛県 | 道路橋 | 連続非合成鉄桁橋 | 95 | 高田 | 愛媛県上浮穴郡久万高原町大味川 | 裸 | 16 | 一部塗装 |
| 1984 | 27 | 久路見橋 | 高知県 | 道路橋 | ランガー橋 | 185 | 高田 | 高知県室戸市吉良川町傍土 | 裸 | 2 | |
| 1984 | 28 | C-14橋 | 住都公団 | 道路橋 | ラーメン橋 | 11 | 高田 | 神奈川県横浜市港北区港北ニュータウン第二地区 | 化成 | 7 | |
| 1984 | 29 | 野笹西橋 | 福知山市 | 道路橋 | 単純合成鉄桁橋 | 89 | 高田 | 京都府福知山市野笹 | 化成 | 27 | |
| 1984 | 30 | 弓の橋 | 住都公団 | 道路橋 | ニールセンローゼ橋 | 150 | 高田 | 東京都多摩市多摩ニュータウン南多摩地区 | 化成 | 35 | 塗装はアーチリブのみ |
| 1984 | 31 | 森の里2号橋 | 住都公団 | 道路橋 | ニールセンローゼ橋 | 63 | 高田 | 神奈川県厚木市森の里地区 | 塗装 | 17 | |

年度別一覽

| 年度 | No. | 橋名 | 発注者 | 橋種 | 形式 | 鋼重 | 製作会社 | 住所 | 表面 | 距離 | 摘要 |
|------|-----|--------------------|---------|-----|----------|-----|--------|----------------------------|----|-----|------|
| 1984 | 32 | 水掘拡巾橋 | 磐田市 | 道路橋 | 単純非合成鉄桁橋 | 4 | 東海鋼 | 静岡県 | 裸 | - | |
| 1984 | 33 | 白山橋 | 佐久市 | 道路橋 | 単純合成鉄桁橋 | 35 | 東鋼 | 長野県 | 裸 | - | |
| 1984 | 34 | 幸手1号、2号橋 | 幸手市 | 道路橋 | 単純非合成鉄桁橋 | 17 | 東鋼 | 埼玉県 | 裸 | - | |
| 1984 | 35 | 秋山1号橋 | 栃木県 | 道路橋 | 単純合成鉄桁橋 | 42 | 巴組 | 栃木県佐野市秋山 | 裸 | 70 | |
| 1984 | 36 | 十勝中央大橋 | 北海道十勝支庁 | 道路橋 | 連続非合成箱桁橋 | 347 | 檜崎 | 北海道河東郡音更町十勝川温泉南 | 裸 | 48 | |
| 1984 | 37 | 第1大堰川橋梁 | JR | 鉄道橋 | 単純トラス橋 | 356 | 日橋 | 京都府南丹市園部町 | 裸 | 45 | |
| 1984 | 38 | 車庫線(K線)線増工事 | 東京モノレール | 新交通 | 連続軌道桁 | 95 | NKK | 東京都大田区昭和島 | 化成 | 0.5 | 90.4 |
| 1984 | 39 | 第2奈良井川橋梁 | JR資材局 | 鉄道橋 | 単純合成箱桁橋 | 65 | NKK | 長野県塩尻市木曾平沢 | 裸 | 120 | |
| 1984 | 40 | 市ノ坪跨線橋 | 川崎市 | 道路橋 | 単純非合成箱桁橋 | 273 | NKK | 神奈川県川崎市市ノ坪 | 裸 | 11 | |
| 1984 | 41 | 下貝津橋 | 愛知県 | 道路橋 | 単純非合成鉄桁橋 | 66 | 春本 | 愛知県豊田市中当町地内 | 裸 | 72 | |
| 1984 | 42 | 溪松園下連絡路橋 | 山口組 | その他 | 階段桁 | 10 | 松尾 | 神奈川県相模原市大島地内 | 裸 | 30 | |
| 1984 | 43 | 虹吹橋 | 住友建設 | その他 | 単純合成床版橋 | 64 | 松尾 | 神奈川県相模原市上溝地内 | 裸 | 28 | |
| 1984 | 44 | 山之根橋上部工の1 | 千葉県 | 道路橋 | 連続非合成鉄桁橋 | 325 | 松尾 | 千葉縣市原市月崎 | 裸 | 22 | |
| 1984 | 45 | 資材運搬道路橋梁工 | 宮城県 | 道路橋 | 単純合成鉄桁橋 | 42 | 松尾 | 宮城県栗原市栗駒 | 裸 | 50 | |
| 1984 | 46 | 大多田川橋梁 | JR資材局 | 鉄道橋 | 単純トラス橋 | 812 | 宮地 | 兵庫県 | 裸 | - | |
| 1984 | 47 | 榎の木橋 | 大宮市 | 道路橋 | 単純合成鉄桁橋 | 56 | 宮地 | 埼玉県さいたま市見沼区御町1丁目、2丁目大字深作地内 | 裸 | 35 | |
| 1984 | 48 | 高山橋 | 藤沢市 | 道路橋 | 単純非合成鉄桁橋 | 135 | 宮地 | 神奈川県藤沢市鶴沼神明辻堂新町地先 | 裸 | 2 | |
| 1984 | 49 | 大鳥第2橋 | JH仙台建設局 | 道路橋 | 単純合成鉄桁橋 | 254 | 横河 | 岩手県九戸郡軽米町 | 裸 | 22 | |
| 1984 | 50 | 浅間山麓立体橋 | 長野県 | 道路橋 | 単純合成鉄桁橋 | 15 | 横河 | 長野県小諸市大字菱平 | 裸 | 90 | |
| 1984 | 51 | 八木沢橋 | 長野県 | 道路橋 | 単純非合成鉄桁橋 | 74 | 横河 | 長野県須坂市字相之島 | 裸 | 90 | |
| 1984 | 52 | 鴨川橋 | 大宮市 | 道路橋 | 連続非合成鉄桁橋 | 63 | 横河 | 埼玉県さいたま市北区日進町一丁目 | 裸 | 21 | |
| 1984 | 53 | 大橋 | 南足柄市 | 道路橋 | 単純非合成鉄桁橋 | 76 | 横河 | 神奈川県南足柄市広町地内 | 裸 | 10 | |
| 1984 | 54 | 相楽地区C号橋 | 住・都公団 | 道路橋 | 連続非合成鉄桁橋 | 189 | 横河 | 京都府木津川市 | 裸 | 40 | |
| 1984 | 55 | 向洞橋 | 愛知県新城土木 | 道路橋 | 単純非合成鉄桁橋 | 80 | トピー | 愛知県北設楽郡設楽町津具字向洞地内 | 裸 | 55 | |
| 1984 | 56 | 葛丸3号橋 | 東北農政局 | 道路橋 | 単純合成鉄桁橋 | 45 | 日車 | 岩手県 | 裸 | - | |
| 1984 | 57 | 2号夕張川橋梁 | JR資材局 | 鉄道橋 | 単純トラス橋 | 221 | 日車 | 北海道留萌駅構内オン・トラック | 裸 | 0.2 | |
| 1984 | 58 | 盛岡跨線橋 | 盛岡市 | 道路橋 | 連続非合成鉄桁橋 | 227 | 駒井 | 岩手県盛岡市盛岡駅前 | 裸 | 71 | |
| 1984 | 59 | 千石沢橋 | 静岡市 | 道路橋 | 単純合成鉄桁橋 | 43 | 川田 | 静岡県静岡市葵区田代 | 裸 | 38 | |
| 1984 | 60 | 餅倉橋 | 農用地公団 | 道路橋 | 単純合成鉄桁橋 | 48 | 桜田 | 新潟県東蒲原郡阿賀町 | 裸 | 45 | |
| 1984 | 61 | 陽峰橋 | 北海道開発局 | 道路橋 | 単純トラス | 142 | 栗本 | 北海道岩見沢市 | 裸 | 30 | |
| 1984 | 62 | 山王海ダム資材運搬道路(その2)工事 | 東北農政局 | 道路橋 | 単純合成鉄桁橋 | 42 | 丸誠 | 岩手県紫波郡紫波町土館地内 | 裸 | 70 | |
| 1984 | 63 | 新琴似二線橋 | 北海道開発局 | 道路橋 | 単純鋼床版鉄桁橋 | 182 | 巴、丸誠JV | 北海道札幌市手稲区稲穂 | 裸 | 9 | |

年度別一覽

| 年度 | No. | 橋名 | 発注者 | 橋種 | 形式 | 鋼重 | 製作会社 | 住所 | 表面 | 距離 | 摘要 |
|------|-----|------|---------|-----|----------|-----|------|-----------|----|-----|----|
| 1984 | 64 | 泊大橋 | 沖縄総合事務所 | 道路橋 | 連続鋼床版鈹桁橋 | 361 | 三井 | 沖縄県 | 塗装 | - | |
| 1984 | 65 | 稲敷大橋 | 茨城県 | 道路橋 | 連続鈹桁橋 | 241 | トピー | 茨城県稲敷市浮島 | 化成 | 17 | |
| 1984 | 66 | 新深堀橋 | 長崎県 | 道路橋 | 単純合成箱桁橋 | 127 | 三菱 | 長崎県長崎市深堀町 | 塗装 | 0.1 | |

年度別一覧

| 年度 | No. | 橋名 | 発注者 | 橋種 | 形式 | 鋼重 | 製作会社 | 住所 | 表面 | 距離 | 摘要 |
|------|-----|------------|------------|-----|-----------|-----|------|---------------------------|----|-----|-----|
| 1985 | 1 | 小野大橋 | 十和村 | 道路橋 | 単純非合成箱桁橋 | 231 | アルス | 高知県高岡郡四万十町小野 | 裸 | 32 | |
| 1985 | 2 | 中島橋 | 鳥取県八頭農林振興局 | 道路橋 | 単純非合成鉄桁橋 | 79 | アルス | 鳥取県八頭郡八頭町大字日田 | 裸 | 20 | |
| 1985 | 3 | 頓明橋 | 愛知県道路公社 | 道路橋 | 単純合成鉄桁橋 | 105 | IHI | 愛知県春日井市明知町地内 | 裸 | 46 | |
| 1985 | 4 | 千種川水管橋 | 兵庫県 | 道路橋 | 単純トラス橋 | 269 | IHI | 兵庫県赤穂市中広尾崎 | 化成 | 43 | |
| 1985 | 5 | 北尻橋(金剛7号橋) | 大阪府 | 道路橋 | 連続非合成鉄桁橋 | 92 | IHI | 大阪府南河内郡千早赤坂村 | 裸 | 25 | |
| 1985 | 6 | 新川橋梁 | JR | 鉄道橋 | プレートガーダー橋 | 130 | IHI | 北海道JR旭川中央工事区内 | 裸 | 55 | |
| 1985 | 7 | 志布志港連絡橋 | 鹿児島県 | 道路橋 | 連続非合成箱桁橋 | 444 | IHI | 鹿児島県志布志 | 塗装 | 0.2 | |
| 1985 | 8 | 野川橋梁 | JR | 鉄道橋 | 単純非合成鉄桁橋 | 50 | IHI | 山形県東根市大字蟹沢 | 裸 | 65 | |
| 1985 | 9 | 第1檜川B | 鉄建公団 | 鉄道橋 | 単純非合成鉄桁橋 | 44 | 片山 | 京都府宮津市辛皮 | 裸 | 10 | |
| 1985 | 10 | 北摂中央3号線4工区 | 住・都公団 | 道路橋 | 単純非合成箱桁橋 | 371 | 川重 | 兵庫県 | 裸 | - | |
| 1985 | 11 | 松原跨線橋 | 滋賀県 | 道路橋 | 単純合成鉄桁橋 | 209 | 川田 | 滋賀県彦根市松原町 | 化成 | 46 | |
| 1985 | 12 | 西川橋 | 千葉県企業庁 | 道路橋 | 連続非合成鉄桁橋 | 244 | 川田 | 千葉県富津市西川 | 裸 | 1 | |
| 1985 | 13 | 石子沢橋 | 山形県 | 道路橋 | 連続非合成鉄桁橋 | 73 | 川田 | 山形県東村山郡中山町柳沢 | 裸 | 65 | |
| 1985 | 14 | NSAJモノレール | 川崎製鉄 | 新交通 | 単純非合成箱桁橋 | 916 | 川田 | 栃木県大田原市福原 | 裸 | 60 | |
| 1985 | 15 | 柿ヶ谷橋 | 四国電力 | 道路橋 | 連続非合成鉄桁橋 | 185 | 川田 | 愛媛県西宇和郡伊方町九町伊方発電所内 | 裸 | 0.1 | |
| 1985 | 16 | 赤松橋 | 大西建設 | 道路橋 | 単純合成鉄桁橋 | 51 | 川田 | 香川県綾歌郡綾川町 | 裸 | 17 | |
| 1985 | 17 | 川徳橋 | 愛知県 | 道路橋 | 単純合成鉄桁橋 | 148 | 川鉄構 | 愛知県 | 裸 | - | |
| 1985 | 18 | 長沢川口橋 | 高知県 | 道路橋 | 単純合成鉄桁橋 | 20 | 川鉄構 | 高知県 | 裸 | - | |
| 1985 | 19 | 枳尾橋 | 明方町 | 道路橋 | 単純合成鉄桁橋 | 51 | 川鉄構 | 岐阜県 | 裸 | - | |
| 1985 | 20 | 鳥越橋 | 哲西町 | 道路橋 | 単純合成鉄桁橋 | 16 | 川鉄構 | 岡山県 | 裸 | - | |
| 1985 | 21 | 十勝中央大橋 | 北海道十勝支庁 | 道路橋 | 斜張橋 | 433 | 栗本 | 北海道中川郡幕別町～北海道河東郡音更町十勝川温泉南 | 裸 | 48 | |
| 1985 | 22 | 鳴瀬橋 | 宮城県 | 道路橋 | 単純合成鉄桁橋 | 59 | 栗本 | 宮城県加美郡加美町 | 化成 | 45 | |
| 1985 | 23 | 大北川橋 | 農用地公団 | 道路橋 | 単純非合成鉄桁橋 | 108 | 栗本 | 茨城県高萩市 | 裸 | 10 | |
| 1985 | 24 | 金剛橋 | 大阪府 | 道路橋 | 連続非合成鉄桁橋 | 146 | 栗本 | 大阪府南河内郡太子町春日 | 裸 | 20 | |
| 1985 | 25 | 稲士別川橋 | JR | 鉄道橋 | スルーガーダー | 50 | 栗本 | 北海道中川郡幕別町字千住 | 裸 | 20 | |
| 1985 | 26 | 新十川橋 | 青森県 | 道路橋 | 単純合成鉄桁橋 | 88 | 栗本 | 青森県五所川原市大字中泉 | 化成 | 15 | |
| 1985 | 27 | 八天橋 | 山形県 | 道路橋 | 連続非合成鉄桁橋 | 88 | 栗本 | 山形県西村山郡朝日町 | 裸 | 55 | |
| 1985 | 28 | 第2加古川橋梁 | JR資材局 | 鉄道橋 | 単純トラス橋 | 200 | 駒井 | 兵庫県 | 裸 | 20 | |
| 1985 | 29 | 平泉橋 | 神奈川県厚木土木 | 道路橋 | 単純非合成鉄桁橋 | 30 | 駒井 | 神奈川県海老名市 | 裸 | 9.6 | |
| 1985 | 30 | 大屋川橋梁 | JR資材局 | 鉄道橋 | 単純トラス橋 | 422 | 駒井 | 兵庫県養父郡八鹿町八鹿 | 裸 | - | 2連分 |
| 1985 | 31 | 鎖川橋他1橋 | JH名古屋建設局 | 道路橋 | 連続非合成鉄桁橋 | 750 | 駒井 | 長野県松本市 | 裸 | 60 | |
| 1985 | 32 | 迫水橋 | 熊本県 | 道路橋 | 単純合成鉄桁橋 | 113 | 酒井 | 熊本県菊池市重味 | 裸 | 35 | |
| 1985 | 33 | 連絡農道橋 | 川辺村 | 道路橋 | 単純合成鉄桁橋 | 25 | 桜田 | 愛媛県大洲市河辺町 | 裸 | 20 | |

年度別一覽

| 年度 | No. | 橋名 | 発注者 | 橋種 | 形式 | 鋼重 | 製作会社 | 住所 | 表面 | 距離 | 摘要 |
|------|-----|----------|---------|-----|----------|------|------|----------------------|----|------|------|
| 1985 | 34 | 西中橋 | 十津川村 | 道路橋 | 単純合成鈹桁橋 | 37 | 桜田 | 奈良県吉野郡十津川村西中 | 裸 | 30 | |
| 1985 | 35 | 25号百済橋 | 近畿地建 | 道路橋 | 単純非合成鈹桁橋 | 115 | 桜田 | 大阪府大阪市平野区平野東1丁目 | 裸 | 10 | |
| 1985 | 36 | 野川橋梁 | JR資材局 | 鉄道橋 | 単純非合成鈹桁橋 | 50 | 桜田 | 山形県東根市大字蟹沢 | 裸 | 65 | |
| 1985 | 37 | 上田野橋 | 水資源公団 | 道路橋 | ランガー橋 | 348 | 桜田 | 埼玉県秩父市荒川上田野 | 裸 | 50 | |
| 1985 | 38 | 鹿俣川橋 | 農用地公団 | 道路橋 | 単純非合成鈹桁橋 | 152 | 桜田 | 新潟県胎内市 | 裸 | 10 | |
| 1985 | 39 | 信濃川橋梁 | JR資材局 | 鉄道橋 | 単純トラス橋 | 366 | 桜田 | 新潟県弥彦線 | 裸 | 17.5 | 93.9 |
| 1985 | 40 | 市ノ瀬農道橋 | 藤枝市 | 道路橋 | 単純合成鈹桁橋 | 17 | 佐藤 | 静岡県藤枝市市之瀬地内 | 化成 | 10 | |
| 1985 | 41 | 北5線橋 | 北海道開発局 | 道路橋 | 単純非合成鈹桁橋 | 102 | 住重 | 北海道後志支庁虻田郡倶知安町 | 裸 | 20 | |
| 1985 | 42 | 橋脇踏切除却 | 山形県 | 道路橋 | 単純合成鈹桁橋 | 192 | 高田 | 山形県東田川郡庄内町西袋 | 裸 | 12 | |
| 1985 | 43 | 第1檜川橋 | 鉄建公団 | 鉄道橋 | 単純非合成鈹桁橋 | 67 | 瀧上 | 京都府 | 裸 | - | |
| 1985 | 44 | 曲長通立体交差橋 | 岩田建設(株) | 道路橋 | 連続非合成鈹桁橋 | 233 | 瀧上 | 北海道札幌市手稲区稲穂 | 化成 | 5 | |
| 1985 | 45 | 川向橋 | 神奈川県 | 道路橋 | 単純非合成箱桁橋 | 296 | 東骨 | 神奈川県横浜市緑区川向町 | 裸 | 10 | |
| 1985 | 46 | 塩原4号橋 | 栃木県 | 道路橋 | 連続非合成鈹桁橋 | 77 | 東綱 | 栃木県那須塩原市湯本塩原 | 裸 | - | |
| 1985 | 47 | 新琴似跨線橋 | JR | 鉄道橋 | 単純非合成鈹桁橋 | 182 | 巴組 | 北海道札幌市北区太平1条1丁目 | 裸 | 15 | |
| 1985 | 48 | 十勝中央大橋 | 北海道十勝支庁 | 道路橋 | 斜張橋 | 159 | 檜崎 | 北海道河東郡音更町十勝川温泉南 | 裸 | 48 | |
| 1985 | 49 | 十勝中央大橋 | 北海道十勝支庁 | 道路橋 | 斜張橋 | 238 | 檜崎 | 北海道河東郡音更町十勝川温泉南 | 裸 | 48 | |
| 1985 | 50 | 江南橋 | 北海道空知支庁 | 道路橋 | 連続非合成鈹桁橋 | 237 | 檜崎 | 北海道空知郡南幌町南8線 | 裸 | - | |
| 1985 | 51 | 十勝中央大橋 | 北海道十勝支庁 | 道路橋 | 斜張橋 | 80 | 檜崎 | 北海道河東郡音更町十勝川温泉南 | 裸 | 48 | |
| 1985 | 52 | 下河原歩道橋 | 湯河原町 | 歩道橋 | 単純非合成鈹桁橋 | 13 | NKK | 神奈川県足柄下郡湯河原町 | 裸 | 1 | |
| 1985 | 53 | 横尾1号橋 | 千葉県 | 道路橋 | 単純合成鈹桁橋 | 59 | 日塔 | 千葉県一般国道410号鴨川市横尾 | 裸 | 0.8 | |
| 1985 | 54 | 第2檜川橋 | 鉄建公団 | 鉄道橋 | 単純非合成鈹桁橋 | 52 | 春本 | 京都府舞鶴市栢尾地内 | 裸 | 4 | |
| 1985 | 55 | 津久田跨線橋 | 群馬県 | 道路橋 | 単純合成鈹桁橋 | 130 | 日立 | 群馬県渋川市赤城町津久田 | 裸 | 140 | |
| 1985 | 56 | 構江橋 | 静岡県 | 道路橋 | 単純合成鈹桁橋 | 44 | 丸誠 | 静岡県掛川市上西郷 | 裸 | 18 | |
| 1985 | 57 | 久留女木大橋 | 静岡県 | 道路橋 | 口一七橋 | 158 | 丸誠 | 静岡県浜松市北区引佐町東久留女木川名地内 | 化成 | 25 | |
| 1985 | 58 | 中村高架橋 | JH | 道路橋 | 連続非合成鈹桁橋 | 562 | 丸誠 | 山口県山口市大字黒川 | 化成 | 11 | |
| 1985 | 59 | 松の木橋 | 長野県 | 道路橋 | 単純合成鈹桁橋 | 59 | 三井 | 長野県佐久市 | 裸 | 70 | |
| 1985 | 60 | 千国大橋(1) | 長野県 | 道路橋 | 口一七橋 | 215 | 三井 | 長野県北安曇郡小谷村 | 裸 | 90 | |
| 1985 | 61 | 千国大橋(2) | 長野県 | 道路橋 | 口一七橋 | 153 | 三井 | 長野県北安曇郡小谷村 | 裸 | 90 | |
| 1985 | 62 | 花見川5号橋 | 千葉県企業局 | 道路橋 | 連続非合成箱桁橋 | 278 | 三井 | 千葉市美浜区打瀬 | 化成 | - | |
| 1985 | 63 | 横尾橋 | 千葉県 | 道路橋 | 連続非合成鈹桁橋 | 223 | 宮地 | 千葉県鴨川市横尾国道410号 | 裸 | 9 | |
| 1985 | 64 | 協雄大橋 | 秋田県 | 道路橋 | 単純合成鈹桁橋 | 42 | 宮地 | 秋田県秋田市雄和清水木 | 裸 | 17 | |
| 1985 | 65 | 十勝中央大橋 | 北海道十勝支庁 | 道路橋 | 斜張橋 | 262 | 横河 | 北海道河東郡音更町十勝川温泉南 | 裸 | 48 | |
| 1985 | 66 | 十勝中央大橋 | 北海道十勝支庁 | 道路橋 | 斜張橋 | 194 | 横河 | 北海道河東郡音更町十勝川温泉南 | 裸 | 48 | |
| 1985 | 67 | 新川橋 | JH仙台建設局 | 道路橋 | 連続非合成鈹桁橋 | 1611 | 横河 | 福島県いわき市内郷白水町 | 裸 | 8 | |
| 1985 | 68 | 西川橋 | 千葉県企業局 | 道路橋 | 連続非合成鈹桁橋 | 424 | 横河 | 千葉県富津市西川 | 裸 | 1.3 | |

年度別一覧

| 年度 | No. | 橋名 | 発注者 | 橋種 | 形式 | 鋼重 | 製作会社 | 住所 | 表面 | 距離 | 摘要 |
|------|-----|------------|--------|-----|----------|-----|------|-----------------|----|------|----|
| 1985 | 69 | 大屋川橋梁 | JR資材局 | 鉄道橋 | 単純トラス橋 | 259 | 横河 | 兵庫県養父郡八鹿町八鹿 | 裸 | 27 | |
| 1985 | 70 | 河津大橋 | 愛媛県河辺村 | 道路橋 | 単純合成鈹桁 | 24 | 桜田 | 愛媛県大洲市河辺町 | 裸 | 20 | |
| 1985 | 71 | 細田橋 | 新日鉄 | 道路橋 | 単純合成桁 | 31 | トピー | 愛知県東海市大田町細田町～義路 | 化成 | 3 | |
| 1985 | 72 | 山の根橋 | 市原土木 | 道路橋 | 単純合成桁 | 39 | トピー | 千葉県市原市月崎地内 | 裸 | 20 | |
| 1985 | 73 | 二の宮林道橋 | 相川林業 | 道路橋 | 単純合成桁 | 37 | トピー | 新潟県佐渡市山田 | 裸 | 4 | |
| 1985 | 74 | 台の橋(秋山2号橋) | 佐野土木 | 道路橋 | 単純合成桁 | 50 | トピー | 栃木県佐野市秋山 | 化成 | 82.5 | |
| 1985 | 75 | 加田屋橋 | 埼玉県 | 道路橋 | 単純合成桁 | 29 | トピー | 埼玉県さいたま市見沼区染谷地内 | 化成 | 15 | |
| 1985 | 76 | 置賜林道橋 | 山形県 | 道路橋 | トラスドランガー | 197 | トピー | 山形県南陽市荻地内 | 化成 | 70 | |
| 1985 | 77 | 左岸線上部工 | 水資源公団 | 道路橋 | 単純合成鈹桁 | 98 | 日搭 | 岐阜県恵那市長島町正家鍋山 | 化成 | 65 | |
| 1985 | 78 | 浦上川線P4橋脚 | 長崎県 | 道路橋 | ラーメン橋脚 | 82 | 三菱 | 長崎県長崎市川口町 | 化成 | 1.6 | |
| 1985 | 79 | 浦上跨線橋 | 長崎県 | 道路橋 | 単純合成鈹桁橋 | 440 | 三菱 | 長崎県長崎市川口町 | 化成 | 1.6 | |

年度別一覽

| 年度 | No. | 橋名 | 発注者 | 橋種 | 形式 | 鋼重 | 製作会社 | 住所 | 表面 | 距離 | 摘要 |
|------|-----|----------|---------|-----|-------------|-----|------|-----------------|----|------|----|
| 1986 | 1 | 小野大橋 | 十和村 | 道路橋 | 連続非合成箱桁橋 | 173 | アルス | 高知県高岡郡四万十町小野 | 裸 | 32 | |
| 1986 | 2 | 芦野沢橋 | 青森県 | 道路橋 | ラーメン橋 | 113 | 片山 | 青森県西津軽郡鰺ヶ沢町大字松代 | 裸 | 9 | |
| 1986 | 3 | 第2打当川橋 | 鉄建公団 | 鉄道橋 | 単純トラス橋 | 188 | 片山 | 秋田県北秋田市阿仁 | 裸 | 38 | |
| 1986 | 4 | ふれあい橋 | 千葉県 | 歩道橋 | 2径間連続鋼床版斜張橋 | 154 | 片山 | 千葉県千葉市真砂 | 化成 | 1 | |
| 1986 | 5 | 麻生大橋 | 福島県 | 道路橋 | 吊橋 | 165 | 川田 | 福島県河沼郡柳津町 | 裸 | 75 | |
| 1986 | 6 | 協雄橋 | 秋田県 | 道路橋 | 連続非合成箱桁橋 | 311 | 川田 | 秋田県秋田市雄和清水木 | 裸 | 22 | |
| 1986 | 7 | 妙法寺工区 | 阪神公団 | 道路橋 | 単純トラス橋 | 624 | 川田 | 兵庫県神戸市須磨区妙法寺 | 裸 | 4 | |
| 1986 | 8 | 武庫川橋梁 | 住・都公団 | 道路橋 | 単純非合成箱桁橋 | 334 | 川田 | 兵庫県三田市西野上 | 裸 | 24 | |
| 1986 | 9 | 荒川橋梁 | JR資材局 | 鉄道橋 | 単純トラス橋 | 189 | 川田 | 埼玉県大里郡寄居町 | 裸 | 74 | |
| 1986 | 10 | 信濃川橋梁 | JR資材局 | 鉄道橋 | 単純トラス橋 | 400 | 川田 | 新潟県三条市 | 裸 | 17.5 | |
| 1986 | 11 | 能代川橋梁 | JR資材局 | 鉄道橋 | 単純トラス橋 | 289 | 川田 | 新潟県磐越西線 | 裸 | 17 | |
| 1986 | 12 | 不動橋側道橋 | 中部地建 | 歩道橋 | 連続非合成鉄桁橋 | 98 | 川鉄構 | 岐阜県 | 裸 | - | |
| 1986 | 13 | 田代橋 | 千葉県 | 道路橋 | 単純合成鉄桁橋 | 87 | 川鉄構 | 千葉県 | 裸 | - | |
| 1986 | 14 | 藤根原橋 | 高野市 | 道路橋 | 単純合成鉄桁橋 | 23 | 川鉄構 | 広島県 | 裸 | - | |
| 1986 | 15 | 木皿川橋 | 農用地公団 | 道路橋 | 連続非合成鉄桁橋 | 141 | 川鉄構 | 茨城県 | 裸 | - | |
| 1986 | 16 | 中島新橋 | 北海道十勝支庁 | 道路橋 | 連続非合成箱桁橋 | 220 | 釧路 | 北海道河西郡中札内村 | 裸 | 35 | |
| 1986 | 17 | 幌向2号橋 | 札幌開建 | 道路橋 | 単純合成鉄桁橋 | 47 | 栗本 | 北海道岩見沢市 | 裸 | 30 | |
| 1986 | 18 | ワラビ橋 | 坂内村 | 道路橋 | 単純合成鉄桁橋 | 50 | 栗本 | 岐阜県揖斐郡揖斐川町坂内広瀬 | 裸 | 65 | |
| 1986 | 19 | 昭和橋 | 帯広開建 | 道路橋 | 単純合成鉄桁橋 | 49 | 栗本 | 北海道上川郡清水町 | 裸 | 50 | |
| 1986 | 20 | 八天橋 | 山形県 | 道路橋 | 連続非合成鉄桁橋 | 116 | 栗本 | 山形県西村山郡朝日町 | 裸 | 55 | |
| 1986 | 21 | 長瀬橋 | 四国地建 | 道路橋 | 単純非合成鉄桁橋 | 141 | 栗本 | 愛媛県四国中央市富郷町 | 裸 | - | |
| 1986 | 22 | 杳松橋 | 山口県 | 道路橋 | 単純合成鉄桁橋 | 88 | 栗本 | 山口県大島郡周防大島町新開 | 化成 | - | |
| 1986 | 23 | 志免大橋 | 福岡県福岡土木 | 道路橋 | 連続非合成鉄桁橋 | 153 | 駒井 | 福岡県糟屋郡志免町志免 | 裸 | - | |
| 1986 | 24 | 鎖川橋 | JH | 道路橋 | 連続非合成鉄桁橋 | 949 | 駒井 | 長野県松本市 | 裸 | 60 | |
| 1986 | 25 | 大屋川橋梁 | JR | 鉄道橋 | WTT679-1 | 263 | 駒井 | 兵庫県養父郡八鹿町八鹿 | 裸 | 25 | |
| 1986 | 26 | 鷹角早瀬沢橋梁 | 鉄建公団 | 鉄道橋 | WTT262-1 | 128 | 駒井 | 秋田県北秋田市阿仁 | 裸 | 45 | |
| 1986 | 27 | 桃山大橋 | 桃山町 | 道路橋 | 連続非合成鉄桁橋 | 618 | 酒井 | 和歌山県紀の川市桃山町調月 | 裸 | 15 | |
| 1986 | 28 | 日宇側道橋 | 佐世保市 | 歩道橋 | 歩道橋 | 20 | 佐世保 | 長崎県佐世保市日宇町 | 裸 | 2 | |
| 1986 | 29 | 堂成橋 | 愛媛県 | 道路橋 | 単純非合成鉄桁橋 | 67 | 住重 | 愛媛県四国中央市新宮町馬立 | 裸 | 13 | |
| 1986 | 30 | 大宮橋 | 香北町 | 道路橋 | ランガー橋 | 189 | 高田 | 高知県香美市香北町五百蔵 | 化成 | 15 | |
| 1986 | 31 | 志淵内沢橋梁 | 鉄建公団 | 鉄道橋 | 単純トラス橋 | 128 | 高田 | 秋田県北秋田市阿仁池内 | 裸 | 35 | |
| 1986 | 32 | 豊川橋梁 | JR | 鉄道橋 | WTT660-2 | 176 | 瀧上 | 山形県 | 裸 | 3 | |
| 1986 | 33 | 第1保津川橋梁 | JR資材局 | 鉄道橋 | アーチ橋 | 970 | 瀧上 | 京都府京都市西京区 | 化成 | 50 | |
| 1986 | 34 | 第9根尾川橋梁 | 鉄建公団 | 鉄道橋 | 単純トラス橋 | 124 | 瀧上 | 岐阜県本巣市 | 塗装 | 45 | |
| 1986 | 35 | 藤沢駅北口歩道橋 | 鉄建建設 | 鉄道橋 | 単純非合成鉄桁橋 | 35 | 瀧上 | 神奈川県藤沢市藤沢 | 塗装 | 3 | |

年度別一覽

| 年度 | No. | 橋名 | 発注者 | 橋種 | 形式 | 鋼重 | 製作会社 | 住所 | 表面 | 距離 | 摘要 |
|------|-----|---------|-------------|-----|----------|------|------|------------------|----|------|------|
| 1986 | 36 | 丸森・耕野橋梁 | 鉄建公団 | 鉄道橋 | 単純トラス橋 | 157 | 東骨 | 宮城県伊具郡丸森町耕野地内 | 裸 | 24 | |
| 1986 | 37 | 鼓川橋 | 福岡県 | 道路橋 | 単純非合成鉄桁橋 | 50 | 東骨 | 福岡県朝倉郡東峰村小石原鼓 | 裸 | 38 | |
| 1986 | 38 | 樽山橋 | 上川村 | 道路橋 | 単純合成鉄桁橋 | 45 | 東綱 | 新潟県 | 裸 | 45 | |
| 1986 | 39 | みどり橋 | 花園村 | 道路橋 | 単純合成鉄桁橋 | 32 | 東綱 | 和歌山県 | 裸 | - | |
| 1986 | 40 | 西三川橋 | 新潟県山田組 | 道路橋 | 単純非合成鉄桁橋 | 35 | トピー | 新潟県佐渡市下黒山 | 裸 | 4 | |
| 1986 | 41 | 和久橋 | 茨城県農地部 | 道路橋 | 単純非合成鉄桁橋 | 34 | 巴組 | 茨城県常陸大宮市 | 裸 | 35 | |
| 1986 | 42 | 田原川橋 | 水資源公団(日吉ダム) | 道路橋 | 単純トラス橋 | 160 | 巴組 | 京都府南丹市日吉町殿田地内 | 化成 | 35 | |
| 1986 | 43 | 尾頭4号橋 | 栃木県尾頭トンネル | 道路橋 | 単純非合成鉄桁橋 | 26 | 巴組 | 栃木県日光市 | 裸 | 70 | |
| 1986 | 44 | 紅葉橋 | 北海道空知支庁 | 道路橋 | 連続非合成鉄桁橋 | 135 | 樽崎 | 北海道 | 裸 | - | |
| 1986 | 45 | 尾八重2号橋 | 宮崎県 | 道路橋 | 単純合成鉄桁橋 | 56 | 日橋 | 宮崎県西都市大字尾八重 | 裸 | 22 | |
| 1986 | 46 | 第2小倉橋梁 | 鉄建公団 | 鉄道橋 | 単純非合成鉄桁橋 | 104 | 日橋 | 秋田県北秋田市阿仁 | 裸 | 40 | |
| 1986 | 47 | 元橋 | 安心院町 | 道路橋 | 単純非合成箱桁橋 | 47 | 日橋 | 大分県宇佐市安心院町元 | 裸 | 25 | |
| 1986 | 48 | 市ノ坪跨線橋 | 川崎市 | 道路橋 | 単純非合成箱桁橋 | 279 | NKK | 神奈川県川崎市市ノ坪 | 裸 | 11 | 95.3 |
| 1986 | 49 | 安田大橋 | 鳥取県 | 道路橋 | 連続非合成箱桁橋 | 195 | NKK | 鳥取県東伯郡琴浦町赤碓 | 裸 | 1 | |
| 1986 | 50 | 大ミカ沢橋 | 東北地建 | 道路橋 | 単純合成鉄桁橋 | 152 | 日車 | 宮城県刈田郡七ヶ宿町原地内 | 裸 | 38 | |
| 1986 | 51 | 比立内川橋梁 | 鉄建公団 | 鉄道橋 | 単純トラス橋 | 188 | 日車 | 秋田県北秋田市阿仁 | 裸 | 40 | |
| 1986 | 52 | 砂防ダム1号橋 | 北海道渡島支庁 | 道路橋 | 単純合成鉄桁橋 | 43 | 函館 | 北海道二世郡八雲町濁川地区 | 裸 | 10 | |
| 1986 | 53 | 砂防ダム2号橋 | 北海道渡島支庁 | 道路橋 | 単純合成鉄桁橋 | 18 | 函館 | 北海道二世郡八雲町濁川地区 | 裸 | 10 | |
| 1986 | 54 | 名塩5号橋 | 住・都公団 | 道路橋 | 連続非合成箱桁橋 | 307 | 春本 | 兵庫県西宮市塩瀬町名塩 | 裸 | 11 | |
| 1986 | 55 | 川走川橋 | 熊本県 | 道路橋 | アーチ橋 | 1461 | 日立 | 熊本県上益城郡山都町竹原 | 裸 | 40 | |
| 1986 | 56 | 日生野橋 | 熊本県 | 道路橋 | ランガー橋 | 392 | 日立 | 熊本県菊池市原 | 裸 | 35 | |
| 1986 | 57 | そうじん橋 | 河内長野市 | 道路橋 | 単純合成鉄桁橋 | 26 | 富士車 | 大阪府河内長野市高向 | 裸 | 20 | |
| 1986 | 58 | 志免大橋 | 福岡県 | 道路橋 | 連続非合成鉄桁橋 | 155 | 松尾 | 福岡県糟屋郡志免町志免 | 裸 | 8 | |
| 1986 | 59 | 金剛1号橋 | 大阪府 | 道路橋 | 単純非合成鉄桁橋 | 218 | 松尾 | 大阪府南河内郡太子町春日 | 裸 | 19 | |
| 1986 | 60 | 秋津川橋 | 和歌山県 | 道路橋 | 単純合成鉄桁橋 | 40 | 松尾 | 和歌山県田辺市秋津川地内 | 裸 | 10 | |
| 1986 | 61 | 和子橋 | 長野県 | 道路橋 | 連続非合成鉄桁橋 | 72 | 三井 | 長野県上田市 | 裸 | 60 | |
| 1986 | 62 | 花見川4号橋 | 千葉県企業局 | 道路橋 | 連続非合成鉄桁橋 | 232 | 三井 | 千葉市美浜区打瀬 | 化成 | - | |
| 1986 | 63 | 市坂橋 | 長野県北佐久地方事務所 | 道路橋 | 単純非合成箱桁橋 | 58 | 三井 | 長野県東御市 | 裸 | 60 | |
| 1986 | 64 | 和久川橋梁 | JR資材局 | 鉄道橋 | 単純トラス橋 | 109 | 宮地 | 京都府JR福地山工事区 | 裸 | - | |
| 1986 | 65 | 蛇堀川橋 | 長野県 | 道路橋 | 単純非合成鉄桁橋 | 107 | 横河 | 長野県小諸市石峠 | 裸 | 90 | |
| 1986 | 66 | 加田屋橋 | 大宮市 | 道路橋 | 単純合成鉄桁橋 | 22 | 横河 | 埼玉県さいたま市見沼区加田屋新田 | 裸 | 21 | |
| 1986 | 67 | 塩中橋 | 大月市 | 道路橋 | ラーメン橋 | 64 | 横河 | 山梨県大月市梁川町塩瀬 | 裸 | 21 | |
| 1986 | 68 | 高根川橋梁 | JR資材局 | 鉄道橋 | 連続鉄桁 | 178 | トピー | 北海道赤平市平岸 | 裸 | 52.5 | |
| 1986 | 69 | 細久保橋 | 飯田建設 | 道路橋 | 単純合成鉄桁 | 56 | トピー | 長野県下伊那郡松川町上片桐 | 裸 | 60 | 2連 |

年度別一覧

| 年度 | No. | 橋名 | 発注者 | 橋種 | 形式 | 鋼重 | 製作会社 | 住所 | 表面 | 距離 | 摘要 |
|------|-----|------|--------|-----|------------|-----|------|--------------|----|------|----|
| 1986 | 70 | 桜橋 | 豊田土木 | 道路橋 | 単純非合成鈹桁 | 61 | トピー | 愛知県豊田市中当町地内 | 裸 | 49.5 | |
| 1986 | 71 | 峠3号橋 | 伊集院土木 | 道路橋 | 単純合成鈹桁 | 99 | トピー | 鹿児島県鹿児島市花尾町 | 裸 | 15 | 2連 |
| 1986 | 72 | 臼平大橋 | 志太棒原農林 | 道路橋 | 単純合成鈹桁 | 54 | トピー | 静岡県島田市川根町笹間上 | 裸 | 18 | |
| 1986 | 73 | 栗川大橋 | 鹿児島県 | 道路橋 | 連続鈹桁, 単純箱桁 | 148 | 横河 | 鹿児島県霧島市牧園町上 | 裸 | 20 | |

年度別一覧

| 年度 | No. | 橋名 | 発注者 | 橋種 | 形式 | 鋼重 | 製作会社 | 住所 | 表面 | 距離 | 摘要 |
|------|-----|--------------|----------|-----|-------------|-----|----------|---------------------|----|-----|----|
| 1987 | 1 | 新安楽寺谷川橋 | 徳島県 | 道路橋 | 単純合成鉄桁橋 | 15 | アルス | 徳島県阿波市土成町 | 裸 | 23 | |
| 1987 | 2 | 山崎大橋 | 鳥取県 | 道路橋 | 単純合成鉄桁橋 | 61 | アルス | 鳥取県鳥取市気高町二本木 | 裸 | 2 | |
| 1987 | 3 | 万劫オノ木橋 | 日高町 | 道路橋 | 単純合成鉄桁橋 | 11 | アルス | 兵庫豊岡市日高町万劫 | 裸 | 23 | |
| 1987 | 4 | 鳴瀬新大橋 | 宮城県 | 道路橋 | 単純合成鉄桁橋 | 186 | IHI | 宮城県加美郡加美町下野目地内 | 化成 | 45 | |
| 1987 | 5 | 荻野橋 | 山形県 | 道路橋 | 単純合成鉄桁橋 | 144 | IHI | 山形県新庄市大字萩野地内 | 化成 | 50 | |
| 1987 | 6 | 皇徳寺ニュータウン歩道橋 | | 歩道橋 | 連続非合成鉄桁橋 | 43 | IHI | 鹿児島県鹿児島市皇徳寺ニュータウン地内 | 化成 | 1 | |
| 1987 | 7 | 相坂川橋 | 青森県 | 道路橋 | 単純合成鉄桁橋 | 87 | IHI | 青森県十和田市大字相坂字高見下地内 | 化成 | 20 | |
| 1987 | 8 | 柏原大橋 | 鹿児島県 | 道路橋 | 連続非合成箱桁橋 | 510 | IHI | 鹿児島県肝属郡東串良町 | 塗装 | 5 | |
| 1987 | 9 | 志布志基地連絡橋 | 鹿児島県 | 道路橋 | 連続非合成箱桁橋 | 517 | IHI | 鹿児島県志布志柏原海岸地先 | 塗装 | 0.1 | |
| 1987 | 10 | 玉貫橋 | 倉敷地方振興局 | 道路橋 | 単純合成鉄桁橋 | 27 | IHI | 岡山県総社市大字槇谷 | 裸 | 20 | |
| 1987 | 11 | 武雄高架橋 | 九州地建 | 道路橋 | 単純合成鉄桁橋 | 69 | IHI | 佐賀県武雄市北方町 | 裸 | 15 | |
| 1987 | 12 | 錫山3号橋 | 鹿児島県 | 道路橋 | 連続非合成鉄桁橋 | 127 | IHI | 鹿児島県鹿児島市下福元町錫山 | 裸 | 5.5 | |
| 1987 | 13 | 三光橋 | 福岡市 | 道路橋 | 単純非合成鉄桁橋 | 325 | IHI | 福岡県福岡市中央区渡辺通5丁目地内 | 化成 | 3 | |
| 1987 | 14 | 下出羽大橋 | 島根県 | 道路橋 | 連続非合成鉄桁橋 | 109 | UBE | 島根県 | 裸 | - | |
| 1987 | 15 | 永代橋 | 山口県 | 道路橋 | 単純非合成鉄桁橋 | 60 | UBE | 山口県光市大字小周防 | 裸 | - | |
| 1987 | 16 | 横尾2号橋 | 千葉県 | 道路橋 | 単純非合成鉄桁橋 | 45 | UBE | 千葉県 | 裸 | - | |
| 1987 | 17 | 太平4号橋 | 鳥取県 | 道路橋 | 単純合成鉄桁橋 | 39 | 川重 | 鳥取県 | 裸 | - | |
| 1987 | 18 | 第2青井岳橋梁 | JR九州 | 鉄道橋 | 単純非合成鉄桁橋 | 79 | 川重 | 宮崎県 | 裸 | - | |
| 1987 | 19 | 船谷橋 | 徳島県 | 道路橋 | 単純合成鉄桁橋 | 162 | 川重 | 徳島県 | 裸 | - | |
| 1987 | 20 | 第3定之段橋 | 鹿児島県 | 道路橋 | 単純非合成鉄桁橋 | 79 | 川重 | 鹿児島県 | 裸 | - | |
| 1987 | 21 | 能代川橋梁 | JR東日本 | 鉄道橋 | 単純トラス橋 | 98 | 川重 | 新潟県 | 裸 | 17 | |
| 1987 | 22 | 能代川橋梁T1 | JR東日本 | 鉄道橋 | 単純トラス橋 | 99 | 川重 | 新潟県 | 裸 | 17 | |
| 1987 | 23 | 柳沢橋 | 東北農政局 | 道路橋 | 連続非合成箱桁橋 | 170 | 川重 | 岩手県 | 裸 | - | |
| 1987 | 24 | 城師大橋 | 四国地建 | 道路橋 | 連続トラス橋 | 209 | 片山 | 愛媛県四国中央市富郷町津根山 | 裸 | 13 | |
| 1987 | 25 | 敷楨橋 | 高知県 | 道路橋 | 2径間連続非合成箱桁橋 | 391 | 片山 | 高知県吾川郡いの町清水上分敷楨 | 裸 | 30 | |
| 1987 | 26 | 川崎橋 | 徳島県 | 道路橋 | 2径間連続鋼床版箱桁橋 | 287 | 片山、アルスJV | 徳島県三好市池田町 | 化成 | 16 | |
| 1987 | 27 | 第1長畑BV | 鉄建公団盛岡支社 | 鉄道橋 | 単純非合成箱桁橋 | 165 | 川田 | 秋田県北秋田市阿仁長畑 | 裸 | 33 | |
| 1987 | 28 | 入会橋 | 栃木県 | 道路橋 | 単純非合成鉄桁橋 | 28 | 川田 | 栃木県宇都宮市 | 裸 | 70 | |
| 1987 | 29 | 開明橋 | 栃木県 | 道路橋 | 単純非合成鉄桁橋 | 90 | 川田 | 栃木県日光市 | 裸 | 90 | |
| 1987 | 30 | 新宮川ダム5号橋 | 東北農政局 | 道路橋 | 単純合成鉄桁橋 | 23 | 川田 | 福島県大沼郡会津美里町 | 裸 | 76 | |
| 1987 | 31 | 敷楨橋 | 高知県 | 道路橋 | 連続非合成箱桁橋 | 236 | 川田 | 高知県吾川郡いの町清水上分敷楨 | 裸 | 27 | |
| 1987 | 32 | 念仏橋 | 島根県 | 道路橋 | 単純非合成鉄桁橋 | 37 | 川鉄構 | 島根県 | 裸 | - | |
| 1987 | 33 | 大川1号橋 | 高知県 | 道路橋 | 単純非合成鉄桁橋 | 134 | 川鉄構 | 高知県 | 裸 | - | |
| 1987 | 34 | 備南地区農道橋 | 岡山県 | 道路橋 | 単純合成鉄桁橋 | 13 | 川鉄構 | 岡山県 | 裸 | - | |
| 1987 | 35 | 釣鐘橋 | 三菱商事 | 道路橋 | 単純合成鉄桁橋 | 23 | 川鉄構 | 福井県 | 裸 | - | |

年度別一覽

| 年度 | No. | 橋名 | 発注者 | 橋種 | 形式 | 鋼重 | 製作会社 | 住所 | 表面 | 距離 | 摘要 |
|------|-----|-------------------------|-------------|-----|----------|-----|------|----------------------------------|----|----|------|
| 1987 | 36 | 宇津内地区 橋梁 | 浜頓別町 | 道路橋 | 単純合成鉄桁橋 | 35 | 釧路 | 北海道枝幸郡浜頓別町 宇津内 | 裸 | 8 | |
| 1987 | 37 | 長栗大橋 | 北海道空 知支庁 | 道路橋 | 単純非合成鉄桁橋 | 190 | 釧路 | 北海道夕張郡長沼町 | 裸 | 37 | |
| 1987 | 38 | 十勝中央大 橋 | 北海道十 勝支庁 | 道路橋 | 連続非合成箱桁橋 | 400 | 栗本 | 北海道河東郡音更町十 勝川温泉南 | 裸 | 48 | |
| 1987 | 39 | 幸屋橋 | 秋田県 | 道路橋 | ランガー橋 | 251 | 栗本 | 秋田県北秋田市阿仁 | 裸 | 40 | |
| 1987 | 40 | 要害橋(富 土城6号橋) | 静岡県 | 道路橋 | 単純合成鉄桁橋 | 137 | 栗本 | 静岡県榛原郡川根本町 小長牛 | 裸 | 35 | |
| 1987 | 41 | 八天橋 | 山形県 | 道路橋 | 単純非合成箱桁橋 | 103 | 栗本 | 山形県西村山郡朝日町 | 裸 | 55 | |
| 1987 | 42 | 長栗橋 | 北海道空 知支庁 | 道路橋 | 連続非合成箱桁橋 | 300 | 栗本 | 北海道夕張郡長沼町 | 裸 | 37 | |
| 1987 | 43 | 粕川大橋 (赤目平橋) | 春日村 | 道路橋 | ラーメン橋 | 80 | 栗本 | 岐阜県揖斐郡揖斐川町 | 裸 | 50 | |
| 1987 | 44 | 新千野々橋 | 愛媛県 | 道路橋 | 連続非合成鉄桁橋 | 105 | 栗本 | 愛媛県西条市 | 裸 | - | |
| 1987 | 45 | 船形橋 | 福島県 | 道路橋 | 連続トラス橋 | 166 | 栗本 | 福島県二本松市舟形石 | 化成 | 50 | |
| 1987 | 46 | 新津軽橋 | 青森県 | 道路橋 | 連続非合成鉄桁橋 | 201 | 栗本 | 青森県五所川原市大字 田川 | 化成 | 15 | |
| 1987 | 48 | 日中ダム管 理橋 | 東北農政 局 | 歩道橋 | 単純トラス橋 | 144 | 栗本 | 福島県喜多方市熱塩加 納町熱塩 | 裸 | 55 | |
| 1987 | 49 | 取水等連絡 橋 | 水資源公 団 | 道路橋 | 単純合成箱桁橋 | 93 | コミヤマ | 岐阜県恵那郡東野字山 本 | 裸 | 90 | 内面塗装 |
| 1987 | 50 | 鶏冠山大橋 | 山梨県 | 道路橋 | ローゼ橋 | 133 | コミヤマ | 山梨県山梨市三富広瀬 | 裸 | 32 | |
| 1987 | 51 | 太年寺橋 | 長野県 | 道路橋 | 単純合成鉄桁橋 | 66 | コミヤマ | 長野県上田市 | 裸 | 60 | |
| 1987 | 52 | 沢口沢橋 | 宮城県 | 道路橋 | 連続非合成箱桁橋 | 139 | コミヤマ | 宮城県刈田郡七ヶ宿町 渡瀬 | 裸 | 40 | 内面塗装 |
| 1987 | 53 | 中原川橋 | 熊本県 | 道路橋 | 単純合成鉄桁橋 | 96 | 酒井 | 熊本県阿蘇郡小国町大 字黒淵 | 裸 | 60 | |
| 1987 | 54 | 東クツ沢1号 橋 | 七ヶ宿ダム 工事 | 道路橋 | 単純合成鉄桁橋 | 78 | 大谷桜井 | 宮城県 | 裸 | 40 | |
| 1987 | 55 | 日浦谷橋 | 奈良県 | 道路橋 | 単純非合成鉄桁橋 | 71 | 桜田 | 奈良県吉野郡上北山村 西原 | 裸 | 25 | |
| 1987 | 56 | タモニナイ 川橋 | JH | 道路橋 | 連続非合成鉄桁橋 | 482 | 桜田 | 北海道深川市音江町 | 裸 | 50 | |
| 1987 | 57 | 須所橋 | 島根県 | 道路橋 | 連続非合成鉄桁橋 | 60 | 桜田 | 島根県雲南市三刀屋町 須所 | 裸 | 25 | |
| 1987 | 58 | 六角橋 | 兵庫県 | 道路橋 | 連続非合成鉄桁橋 | 172 | 桜田 | 兵庫県姫路市六角 | 裸 | 10 | |
| 1987 | 59 | クツ沢橋 | 東北地建 | 道路橋 | 連続非合成箱桁橋 | 141 | 佐世保 | 宮城県刈田郡七ヶ宿町 渡瀬 | 裸 | 41 | |
| 1987 | 60 | 下山橋 | 鉄建建設 | 鉄道橋 | 連続非合成箱桁橋 | 161 | 佐世保 | 新潟県糸魚川市大字小 滝～長野県北安曇郡小 谷村地先 | 裸 | 26 | |
| 1987 | 61 | 中郷橋 | 群馬県 | 道路橋 | 単純合成鉄桁橋 | 50 | 佐藤 | 群馬県吾妻郡嬬恋村今 井 | 裸 | 80 | |
| 1987 | 62 | 小岩ノ目沢 橋 | 東北農政 局 | 道路橋 | 連続非合成鉄桁橋 | 175 | 佐藤 | 岩手県紫波郡紫波町 | 裸 | 70 | |
| 1987 | 63 | 羽黒川橋 | 山形県 | 道路橋 | 単純合成鉄桁橋 | 71 | 佐藤 | 山形県米沢市万世町片 子 | 裸 | 90 | |
| 1987 | 64 | 湯上橋 | 富山県 | 道路橋 | 単純合成鉄桁橋 | 39 | 佐藤 | 富山県魚津市湯上 | 裸 | 3 | |
| 1987 | 65 | 茗荷谷橋 | 鳥取県 | 道路橋 | 単純合成鉄桁橋 | 75 | 佐藤 | 鳥取県八頭郡若桜町茗 荷谷 | 裸 | 30 | |
| 1987 | 66 | 中の沢橋 | 農用地公 団 | 道路橋 | 連続非合成箱桁橋 | 127 | 佐藤 | 茨城県高萩市 | 裸 | 10 | |
| 1987 | 67 | 牛滝2号橋 | 青森県 | 道路橋 | 連続非合成鉄桁橋 | 86 | 佐藤 | 青森県下北郡佐井村大 字牛滝 | 裸 | 6 | |
| 1987 | 68 | 旧奈和橋 | 鳥取県 | 道路橋 | 単純非合成鉄桁橋 | 34 | 佐藤 | 鳥取県西伯郡大山町加 茂 | 裸 | 10 | |
| 1987 | 69 | 二庄内ダム 工食用橋 | 東北農政 局 | 道路橋 | 単純合成鉄桁橋 | 75 | 新日鉄 | 青森県黒石市大字沖浦 字青荷沢地内 | 裸 | 25 | |
| 1987 | 70 | 62号多賀農 業用道路 (その9) | 農用地公 団 | 道路橋 | 連続非合成鉄桁橋 | 214 | 新日鉄 | 茨城県高萩市 | 裸 | 10 | |

年度別一覽

| 年度 | No. | 橋名 | 発注者 | 橋種 | 形式 | 鋼重 | 製作会社 | 住所 | 表面 | 距離 | 摘要 |
|------|-----|----------------|-----------|-----|----------|-----|-------------|------------------------|----|----|----|
| 1987 | 71 | 上和合橋 | 阿南町 | 道路橋 | 単純非合成鈹桁橋 | 50 | 住重 | 長野県下伊那郡阿南町 字上和合橋 | 裸 | 72 | |
| 1987 | 72 | 岡山幹線 | 関東農政局 | 道路橋 | 口一ゼ桁 | 801 | 栗本、住 重JV | 長野県飯山市温井及び 羽広山地区 | 裸 | 90 | |
| 1987 | 73 | 小原橋 | 岡山県 | 道路橋 | 単純合成鈹桁橋 | 37 | 住重 | 岡山県加賀郡吉備中央 町尾原 | 裸 | 30 | |
| 1987 | 74 | 鉢山橋 | 兵庫県 | 道路橋 | 単純合成鈹桁橋 | 78 | 住重 | 兵庫県豊岡市上鉢山 | 裸 | 17 | |
| 1987 | 75 | 畠口川尻停 車場跨線橋 | 熊本県 | 道路橋 | 連続非合成鈹桁橋 | 151 | 高田 | 熊本県熊本市八幡町 | 裸 | 7 | |
| 1987 | 76 | 柳瀬側道橋 | 宮崎県 | 歩道橋 | 単純非合成箱桁橋 | 119 | 高田 | 宮崎県宮崎市柳瀬 | 裸 | 6 | |
| 1987 | 77 | 須田川瀬橋 | 福岡県 | 道路橋 | 連続非合成鈹桁橋 | 84 | 高田 | 福岡県八女市上陽町半 沢～星野村縫尾 | 裸 | 30 | |
| 1987 | 78 | 立木橋 | 京都府 | 道路橋 | 単純非合成鈹桁橋 | 86 | 高田 | 京都府船井郡京丹波町 広野 | 裸 | 32 | |
| 1987 | 79 | 清水橋 | 旭川開建 | 道路橋 | 連続非合成鈹桁橋 | 163 | 瀧上 | 北海道 | 裸 | - | |
| 1987 | 80 | 第1松山川 橋梁 | JR九州 | 鉄道橋 | デッキガーダー | 58 | 瀧上 | 宮崎県 | 裸 | - | |
| 1987 | 81 | カムイ第2橋 | JH | 道路橋 | 単純合成鈹桁橋 | 105 | 東海鋼 | 北海道深川市納内町納 内 | 裸 | 50 | |
| 1987 | 82 | 南川原大橋 | 東北地建 | 道路橋 | 連続非合成箱桁橋 | 137 | 東骨 | 宮城県刈田郡七ヶ宿町 渡瀬地内 | 裸 | 40 | |
| 1987 | 83 | 木住1号橋 | 京都府 | 道路橋 | 単純合成鈹桁橋 | 49 | 東骨 | 京都府南丹市日吉町殿 田地内 | 裸 | 35 | |
| 1987 | 84 | 石空川橋 | 山梨県 | 道路橋 | 単純合成鈹桁橋 | 52 | 東綱 | 山梨県北杜市武川町柳 澤 | 裸 | - | |
| 1987 | 85 | 塩原8号橋 | 栃木県 | 道路橋 | 連続非合成鈹桁橋 | 83 | 巴組 | 栃木県那須塩原市(一般 国道400号) | 裸 | 80 | |
| 1987 | 86 | 若林沢橋 | 東北地建 | 道路橋 | 単純合成鈹桁橋 | 50 | 巴組 | 宮城県刈田郡七ヶ宿町 渡瀬地内 | 裸 | 38 | |
| 1987 | 87 | 中の沢橋 | 農用地公 団 | 道路橋 | 連続非合成鈹桁橋 | 114 | 檜崎 | 茨城県 | 裸 | - | |
| 1987 | 88 | 地鎮社橋 | 北海道 | 道路橋 | 単純非合成鈹桁橋 | 104 | 檜崎 | 北海道 | 裸 | - | |
| 1987 | 89 | 長栗大橋 | 北海道 | 道路橋 | 連続非合成箱桁橋 | 331 | 檜崎 | 北海道夕張郡長沼町 | 裸 | - | |
| 1987 | 90 | 十勝中央大 橋 | 北海道 | 道路橋 | 連続非合成箱桁橋 | 181 | 檜崎 | 北海道河東郡音更町十 勝川温泉南 | 裸 | 48 | |
| 1987 | 91 | 比立内川橋 梁 | 鉄建公団 | 鉄道橋 | 単純トラス橋 | 207 | 日車 | 秋田県北秋田市阿仁 | 裸 | 40 | |
| 1987 | 92 | 中平橋 | 印旛村 | 道路橋 | 単純非合成鈹桁橋 | 49 | 日車 | 千葉県印旛郡印旛村平 賀地先 | 裸 | 23 | |
| 1987 | 93 | 木住2号橋 | 京都府 | 道路橋 | 単純非合成鈹桁橋 | 57 | 日車 | 京都府南丹市日吉町殿 田地内 | 裸 | 35 | |
| 1987 | 94 | 永久橋 | 兵庫県 | 道路橋 | 単純合成鈹桁橋 | 36 | 日車 | 兵庫県神崎郡神河町川 上 | 裸 | 39 | |
| 1987 | 95 | 新赤松橋 | 鳥取県 | 道路橋 | 単純合成鈹桁橋 | 97 | 日塔 | 鳥取県西伯郡大山町赤 松 | 裸 | 17 | |
| 1987 | 96 | 松の木5号 橋 | 秋田県 | 道路橋 | 連続トラス橋 | 183 | 日塔 | 秋田県由利本荘市鳥海 町 | 裸 | 29 | |
| 1987 | 97 | 藤沢橋 | 栃木県 | 道路橋 | 単純非合成鈹桁橋 | 55 | 函館 | 栃木県那須郡那珂川町 | 裸 | 90 | |
| 1987 | 98 | 第2定の段 橋 | 鹿児島県 | 道路橋 | 単純合成鈹桁橋 | 81 | 日立 | 鹿児島県出水市定の段 地内 | 裸 | 22 | |
| 1987 | 99 | 天滝大橋 | 兵庫県 | 道路橋 | 単純非合成箱桁橋 | 166 | 日立 | 兵庫県養父市大屋町筏 地内 | 裸 | 35 | |
| 1987 | 100 | 高北農道1 号橋 | 広島県 | 道路橋 | 単純合成鈹桁橋 | 79 | 日立 | 広島県安芸高田市吉田 町 | 裸 | 40 | |
| 1987 | 101 | 高北農道2 号橋 | 広島県 | 道路橋 | 単純合成鈹桁橋 | 43 | 日立 | 広島県安芸高田市吉田 町 | 裸 | 40 | |
| 1987 | 102 | 高北農道3 号橋 | 広島県 | 道路橋 | 単純合成鈹桁橋 | 27 | 日立 | 広島県安芸高田市吉田 町 | 裸 | 40 | |
| 1987 | 103 | 山之口橋 | 宮崎県 | 道路橋 | 単純合成鈹桁橋 | 45 | 日立 | 宮崎県日南市上隈谷地 内 | 裸 | 6 | |
| 1987 | 104 | 松原馬場先 線水路橋 | 宮津市 | 水管橋 | 単純非合成鈹桁 | 16 | 日立 | 京都府宮津市宇宮村地 内 | 裸 | 2 | |
| 1987 | 105 | 鶏冠山大橋 | 山梨県 | 道路橋 | 口一ゼ橋 | 150 | 松尾 | 山梨県山梨市三富広瀬 | 裸 | 70 | |

年度別一覧

| 年度 | No. | 橋名 | 発注者 | 橋種 | 形式 | 鋼重 | 製作会社 | 住所 | 表面 | 距離 | 摘要 |
|------|-----|---------------|-----------|-----|----------|-----|---------|--------------------------|----|-----|------|
| 1987 | 106 | 小原橋 | 滋賀県 | 道路橋 | 単純非合成鉄桁橋 | 115 | 松尾 | 滋賀県犬上郡多賀町小原地内 | 裸 | 37 | |
| 1987 | 107 | 新湯村橋 | 兵庫県 | 道路橋 | 単純合成鉄桁橋 | 38 | 丸誠 | 兵庫県美方郡温泉町湯 | 裸 | 9 | |
| 1987 | 108 | 舟形橋 | 福島県 | 道路橋 | 連続トラス橋 | 315 | 栗本、丸誠JV | 福島県二本松市 | 化成 | 50 | |
| 1987 | 109 | 菊池川水管橋(豊潤橋) | 九州農政局 | 道路橋 | ランガー橋 | 481 | 丸誠 | 熊本県菊池市重味～原地内 | 裸 | 32 | |
| 1987 | 110 | 牧道橋 | 白馬村 | 道路橋 | 単純非合成鉄桁橋 | 20 | 三井 | 長野県 | 裸 | - | |
| 1987 | 111 | 新那覇大橋 | 沖縄総合事務所 | 道路橋 | 連続非合成箱桁橋 | 419 | 三井 | 沖縄県那覇市古波蔵地先 | 塗装 | 2 | |
| 1987 | 112 | 大渡橋 | 広島県 | 道路橋 | 単純非合成鉄桁橋 | 38 | 三菱 | 広島県廿日市市虫所山 | 裸 | 17 | |
| 1987 | 113 | 靱井川永久橋 | 兵庫県 | 道路橋 | 単純非合成鉄桁橋 | 53 | 三菱 | 兵庫県多紀郡篠山町西野々 | 裸 | 42 | |
| 1987 | 114 | 黒岩橋 | 北相木村 | 道路橋 | 単純合成鉄桁橋 | 50 | 宮地 | 長野県南佐久郡北相木村 | 裸 | 125 | |
| 1987 | 115 | 沢山川橋梁 | 長野電鉄 | 鉄道橋 | 単純非合成鉄桁橋 | 185 | 宮地 | 長野県長野電鉄河東線3K472M, 3K885M | 化成 | 55 | |
| 1987 | 116 | 天王川橋梁 | JR東日本 | 鉄道橋 | 単純非合成鉄桁橋 | 122 | 横河 | 山形県米沢市付近(奥羽本線置賜～糠野目地内) | 裸 | 69 | |
| 1987 | 117 | 鶏冠山大橋 | 山梨県 | 道路橋 | ローゼ橋 | 162 | 横河 | 山梨県山梨市三富広瀬 | 裸 | 75 | |
| 1987 | 118 | 前田橋 | 温泉町 | 道路橋 | 連続非合成鉄桁橋 | 111 | 横河 | 兵庫県美方郡温泉町 | 裸 | 9 | |
| 1987 | 119 | 第7松山川橋梁 | JR九州 | 鉄道橋 | 単純非合成鉄桁橋 | 58 | 横河 | 宮崎県宮崎市田野町 | 裸 | 15 | |
| 1987 | 120 | 富士見山(萩1工区)林道橋 | 山梨県 | 道路橋 | 合成鉄桁橋 | 46 | トピー | 山梨県南巨摩郡身延町 | 裸 | 40 | |
| 1987 | 121 | 鶏冠山大橋 | 山梨県 | 道路橋 | 連続鉄桁橋 | 126 | トピー | 山梨県山梨市三富広瀬 | 裸 | 75 | |
| 1987 | 122 | 津幡ニュータウン橋梁 | 石川県河北郡津幡町 | 道路橋 | 単純トラス橋 | 290 | NKK | 石川県河北郡津幡町清水地内 | 裸 | 6.5 | 内面塗装 |
| 1987 | 123 | 八良尾大橋 | 長崎県 | 道路橋 | 連続非合成鉄桁橋 | 338 | 三菱 | 長崎県南島原市北有馬町 | 化成 | 3 | |
| 1987 | 124 | 普久川橋 | 沖縄総合事務所 | 道路橋 | 連続非合成鉄桁 | 193 | 川田 | 沖縄県国頭村大字安田 | 化成 | 3.5 | |

年度別一覧

| 年度 | No. | 橋名 | 発注者 | 橋種 | 形式 | 鋼重 | 製作会社 | 住所 | 表面 | 距離 | 摘要 |
|------|-----|----------|------------|-----|----------|------|------|-------------------------|----|-----|----|
| 1988 | 1 | 新高尾谷川橋 | 徳島県 | 道路橋 | 単純合成鉄桁橋 | 31 | アルス | 徳島県阿波市土成町 | 裸 | 10 | |
| 1988 | 2 | 日真向橋 | 上那賀町 | 道路橋 | 単純合成箱桁橋 | 112 | アルス | 徳島県那賀郡那賀町日真 | 裸 | 17 | |
| 1988 | 3 | 奥馬地橋 | 徳日本道路安全 | 道路橋 | 単純非合成鉄桁橋 | 18 | アルス | 京都府京丹後市久美浜町奥馬地 | 裸 | 7 | |
| 1988 | 4 | 福吉橋 | 西村建設 | 道路橋 | 単純合成鉄桁橋 | 23 | アルス | 鳥取県東伯郡三朝町大字福吉 | 裸 | 13 | |
| 1988 | 5 | 高峠2号橋 | 鹿児島県 | 道路橋 | 単純非合成鉄桁橋 | 123 | IHI | 鹿児島県垂水市高峠地内 | 裸 | 0.5 | |
| 1988 | 6 | 新向滝橋 | 鳥取県 | 道路橋 | 単純非合成鉄桁橋 | 56 | IHI | 鳥取県東伯郡三朝町大字本地山(国道179号線) | 裸 | 15 | |
| 1988 | 7 | 平栗橋・坂尻橋 | 愛知県 | 道路橋 | 単純合成鉄桁橋 | 74 | IHI | 愛知県新城市 | 裸 | 20 | |
| 1988 | 8 | 富士城7号橋 | 静岡県 | 道路橋 | ラーメン橋 | 171 | IHI | 静岡県榛原郡川根本町 | 裸 | 35 | |
| 1988 | 9 | 末武川ダム管理橋 | 山口県 | 道路橋 | 単純非合成鉄桁橋 | 140 | UBE | 山口県周南市大字譲羽 | 裸 | - | |
| 1988 | 10 | 須佐大橋 | 山口県 | 道路橋 | 逆口一ゼ橋 | 1135 | UBE | 山口県萩市大字須佐 | 裸 | - | |
| 1988 | 11 | 下赤河橋(仮称) | 岐阜県 | 道路橋 | 単純非合成鉄桁橋 | 199 | 片山 | 岐阜県加茂郡白川町下赤河 | 裸 | 60 | |
| 1988 | 12 | 公文橋 | 鳥取県 | 道路橋 | 単純非合成鉄桁橋 | 68 | 片山 | 鳥取県東伯郡琴浦町公文 | 裸 | 5 | |
| 1988 | 13 | 鳥川橋 | 東北地建 | 道路橋 | 単純非合成鉄桁橋 | 60 | 片山 | 宮城県刈田郡七ヶ宿町追見 | 裸 | 36 | |
| 1988 | 14 | 八幡大橋 | 兵庫県 | 道路橋 | 単純合成鉄桁橋 | 75 | 片山 | 兵庫県三木市吉川町 | 裸 | 21 | |
| 1988 | 15 | 片倉1号橋 | 東北地建 | 道路橋 | 連続非合成鉄桁橋 | 246 | 片山 | 宮城県大崎市鳴子温泉鬼首 | 裸 | 70 | |
| 1988 | 16 | 鱒取川橋 | JH | 道路橋 | 連続非合成鉄桁橋 | 688 | 片山 | 北海道旭川市江丹別町春日 | 裸 | 50 | |
| 1988 | 17 | 智頭・苔縄Bt | 鉄建公団 | 鉄道橋 | 単純トラス橋 | 124 | 川重 | 兵庫県 | 裸 | - | |
| 1988 | 18 | 一里山橋 | 神戸市 | 道路橋 | ラーメン橋 | 261 | 川重 | 兵庫県 | 裸 | - | |
| 1988 | 19 | 板穴川橋 | 栃木県 | 道路橋 | 単純合成鉄桁橋 | 42 | 川田 | 栃木県日光市瀬尾 | 裸 | 90 | |
| 1988 | 20 | 三蔵川橋 | 栃木県 | 道路橋 | 単純合成鉄桁橋 | 65 | 川田 | 栃木県那須郡那須町 | 裸 | 50 | |
| 1988 | 21 | 鴨川3号橋 | 千葉県 | 道路橋 | 連続非合成鉄桁橋 | 120 | 川田 | 千葉県君津市笹 | 化成 | 6 | |
| 1988 | 22 | 大野谷5号橋 | 京都府 | 道路橋 | 単純非合成鉄桁橋 | 34 | 川田 | 京都府京都市左京区花脊大布施町 | 化成 | 62 | |
| 1988 | 23 | 太多田川橋 | 兵庫県道路公社 | 道路橋 | 単純合成鉄桁橋 | 99 | 川田 | 兵庫県西宮市山口町船坂地内 | 裸 | 8 | |
| 1988 | 24 | 清水跨線橋 | 津幡町 | 道路橋 | 単純非合成箱桁橋 | 144 | 川田 | 石川県河北郡津幡町清水 | 裸 | 7 | |
| 1988 | 25 | 池尻橋 | 富山県 | 道路橋 | 単純合成鉄桁橋 | 53 | 川田 | 富山県南砺市池尻 | 化成 | 28 | |
| 1988 | 26 | 鬼生田橋 | 郡山市 | 道路橋 | 連続非合成鉄桁橋 | 195 | 川田 | 福島県郡山市日和田町 | 裸 | 57 | |
| 1988 | 27 | 矢渡橋 | 村松建設 | 道路橋 | 単純合成鉄桁橋 | 43 | 川田 | 香川県仲多度郡まんのう町 | 裸 | 31 | |
| 1988 | 28 | 飯能跨線橋 | 西武建設 | 道路橋 | 単純合成鉄桁橋 | 77 | 川田 | 埼玉県飯能市中山 | 裸 | 47 | |
| 1988 | 29 | 中谷橋 | 高知県高知河港事務所 | 道路橋 | 単純合成床版橋 | 35 | 川鉄 | 高知県南国市中谷 | 化成 | 11 | |
| 1988 | 30 | 中継橋 | 新潟県山北町役場 | 道路橋 | 単純非合成鉄桁橋 | 13 | 川鉄 | 新潟県村上市中継 | 化成 | 6 | |
| 1988 | 31 | 坂東橋 | 徳島県徳島市役所 | 道路橋 | 単純合成床版橋 | 47 | 川鉄 | 徳島県徳島市八多町坂東地内 | 化成 | 7 | |
| 1988 | 32 | 中殿橋 | 兵庫県西宮市役所 | 道路橋 | 単純合成床版橋 | 52 | 川鉄 | 兵庫県西宮市薬師町 | 化成 | 4 | |
| 1988 | 33 | 種山1号橋 | 岩手県 | 道路橋 | 連続非合成鉄桁橋 | 201 | 川重 | 岩手県江刺市 | 裸 | 56 | |
| 1988 | 34 | 田川橋 | 宮城県 | 道路橋 | 連続非合成鉄桁橋 | 277 | 川重 | 宮城県加美郡 | 化成 | 60 | |

年度別一覽

| 年度 | No. | 橋名 | 発注者 | 橋種 | 形式 | 鋼重 | 製作会社 | 住所 | 表面 | 距離 | 摘要 |
|------|-----|----------|---------|-----|----------|------|------|-----------------|----|-----|----|
| 1988 | 35 | 船原川3号橋 | 静岡県 | 道路橋 | 単純非合成鈹桁橋 | 84 | 川鉄構 | 静岡県 | 裸 | - | |
| 1988 | 36 | 衣浦高架橋 | 川崎製鉄 | 道路橋 | 連続非合成鈹桁橋 | 194 | 川鉄構 | 愛知県 | 裸 | 1 | |
| 1988 | 37 | 蔵見3号橋 | 鳥取県 | 道路橋 | 単純非合成鈹桁橋 | 48 | 川鉄構 | 鳥取県 | 裸 | - | |
| 1988 | 38 | 高倉橋 | 岡山県 | 道路橋 | 単純非合成鈹桁橋 | 171 | 川鉄構 | 岡山県 | 裸 | - | |
| 1988 | 39 | 幌内沢橋 | JH | 道路橋 | 連続非合成鈹桁橋 | 506 | 釧路 | 北海道深川市納内 | 裸 | 48 | |
| 1988 | 40 | 金剛寺橋 | 滋賀県 | 道路橋 | 単純合成鈹桁橋 | 73 | 栗本 | 滋賀県愛知郡愛荘町 | 裸 | - | |
| 1988 | 41 | 長栗橋 | 北海道空知支庁 | 道路橋 | 連続非合成鈹桁橋 | 84 | 栗本 | 北海道夕張郡長沼町 | 裸 | 37 | |
| 1988 | 42 | 藤古川2号橋 | 岐阜県 | 道路橋 | 単純合成鈹桁橋 | 107 | 栗本 | 岐阜県不破郡関ヶ原町玉 | 化成 | 50 | |
| 1988 | 43 | 滝谷橋梁 | 農用地整備公団 | 道路橋 | 連続非合成鈹桁橋 | 104 | 栗本 | 新潟県新発田市中央町 | 裸 | 10 | |
| 1988 | 44 | 東橋 | 神奈川県 | 道路橋 | 連続非合成鈹桁橋 | 207 | 駒井 | 神奈川県平塚市豊田本郷 | 裸 | 5.2 | |
| 1988 | 45 | 幌内第2号橋 | JH | 道路橋 | 連続非合成鈹桁橋 | 370 | 駒井 | 北海道深川市納内町納内 | 裸 | 49 | |
| 1988 | 46 | 鬼生田橋 | 郡山市 | 道路橋 | 連続非合成鈹桁橋 | 172 | 駒井 | 福島県郡山市日和田町梅沢 | 裸 | 59 | |
| 1988 | 47 | 横尾3号橋 | 千葉県 | 道路橋 | 連続非合成鈹桁橋 | 85 | 駒井 | 千葉県鴨川市横尾 | 裸 | 12 | |
| 1988 | 48 | 佐平治橋 | 京都府 | 道路橋 | 単純非合成鈹桁橋 | 16 | 駒井 | 京都府京都市右京区京北沢尻地内 | 裸 | - | |
| 1988 | 49 | 小川橋 | 中部地建 | 道路橋 | 連続非合成鈹桁橋 | 178 | コミヤマ | 長野県下伊那郡根羽村 | 裸 | 96 | |
| 1988 | 50 | 丹波山棧道橋 | 山梨県 | 道路橋 | 単純合成鈹桁橋 | 47 | コミヤマ | 山梨県北都留郡丹波山村大曾木 | 裸 | 72 | |
| 1988 | 51 | 片倉2号橋 | 東北地建 | 道路橋 | 単純非合成鈹桁橋 | 53 | 大谷桜井 | 新潟県 | 裸 | - | |
| 1988 | 52 | 宮床2号橋 | 宮城県 | 道路橋 | 連続非合成鈹桁橋 | 198 | 桜田 | 宮城県黒川郡大和町宮床 | 裸 | 20 | |
| 1988 | 53 | 長堀橋 | 農用地公団 | 道路橋 | ラーメン橋 | 110 | 桜田 | 茨城県北茨城市 | 裸 | 10 | |
| 1988 | 54 | 新津軽大橋 | 青森県 | 道路橋 | 連続非合成鈹桁橋 | 203 | 佐藤 | 青森県五所川原市大字田川 | 化成 | 15 | |
| 1988 | 55 | 小田ダム2号橋 | 東北農政局 | 道路橋 | 単純合成鈹桁橋 | 56 | 佐藤 | 宮城県栗原市花山草木沢 | 裸 | 60 | |
| 1988 | 56 | 八幡川橋 | 富山地方鉄道 | 道路橋 | 単純非合成鈹桁橋 | 57 | 佐藤 | 富山県中新川郡舟橋村田重 | 化成 | 6 | |
| 1988 | 57 | 只見幹線道路 | 農用地公団 | 道路橋 | 連続非合成鈹桁橋 | 66 | 新日鉄 | 岩手県二戸郡安代町地内 | 裸 | 60 | |
| 1988 | 58 | D-8縦水路 | 富津市 | 道路橋 | 連続非合成鈹桁橋 | 27 | 新日鉄 | 千葉県富津市新富 | 裸 | 5 | |
| 1988 | 59 | 芦原橋 | 吉田村 | 道路橋 | 単純非合成鈹桁橋 | 105 | 新日鉄 | 島根県雲南市吉田町吉田 | 裸 | 24 | |
| 1988 | 60 | 二ノ氏橋 | 勝山町 | 道路橋 | 単純トラス橋 | 83 | 住重 | 岡山県真庭市真賀 | 裸 | 55 | |
| 1988 | 61 | 新野地橋 | 愛媛県 | 道路橋 | 連続非合成鈹桁橋 | 181 | 住重 | 愛媛県北宇和郡鬼北町川上 | 裸 | 15 | |
| 1988 | 62 | 桑本跨線橋 | 岡山県 | 道路橋 | 単純非合成鈹桁橋 | 64 | 住重 | 岡山県新見市哲西町矢田地区 | 裸 | 50 | |
| 1988 | 63 | 長沢大橋 | 静岡県 | 道路橋 | 連続非合成鈹桁橋 | 80 | 住重 | 静岡県御殿場市神山 | 裸 | 20 | |
| 1988 | 64 | 衣浦港改修工事 | 愛知県 | 道路橋 | 連続非合成鈹桁橋 | 192 | 瀧上 | 愛知県米田市 | 裸 | 1 | |
| 1988 | 65 | 幌内川橋 | JH | 道路橋 | 連続トラス橋 | 1480 | 瀧上 | 北海道深川市納内町納内 | 裸 | - | |
| 1988 | 66 | 苔縄橋梁 | 鉄建公団 | 鉄道橋 | 単純トラス橋 | 126 | 瀧上 | 兵庫県 | 裸 | - | |
| 1988 | 67 | 柿ノ木谷橋 | 水資源公団 | 道路橋 | ラーメン橋 | 277 | 瀧上 | 京都府 | 裸 | - | |
| 1988 | 68 | 成川・細野第2橋 | JH | 道路橋 | 連続非合成鈹桁橋 | 539 | 瀧上 | 高知県 | 裸 | - | |
| 1988 | 69 | 衣浦港改修工事 | 愛知県 | 道路橋 | 連続非合成鈹桁橋 | 193 | 瀧上 | 愛知県米田市 | 裸 | 1 | |

年度別一覽

| 年度 | No. | 橋名 | 発注者 | 橋種 | 形式 | 鋼重 | 製作会社 | 住所 | 表面 | 距離 | 摘要 |
|------|-----|-----------|---------|-----|----------|-----|------|------------------|----|------|----|
| 1988 | 70 | 形部1号橋 | 高知県 | 道路橋 | 単純非合成箱桁橋 | 309 | 瀧上 | 高知県 | 裸 | - | |
| 1988 | 71 | 尾蔵谷橋 | 中部電力 | 道路橋 | 単純合成鉄桁橋 | 53 | 東海鋼 | 岐阜県 | 裸 | - | |
| 1988 | 72 | 湯の沢橋 | 千葉県 | 道路橋 | 単純合成箱桁橋 | 108 | 東骨 | 千葉県君津市豊英 | 裸 | 14 | |
| 1988 | 73 | 小豆畑沢橋 | 神奈川県 | 道路橋 | 単純非合成箱桁橋 | 107 | 東骨 | 神奈川県足柄上郡山北町玄倉地内 | 裸 | 20 | |
| 1988 | 74 | 黒金山林道橋 | 山梨県 | 道路橋 | 単純非合成鉄桁橋 | 34 | 東綱 | 山梨県 | 裸 | - | |
| 1988 | 75 | 横川1号橋 | 栃木県 | 道路橋 | 単純非合成鉄桁橋 | 45 | 東綱 | 栃木県日光市横川 | 裸 | - | |
| 1988 | 76 | 栗の沢人道橋 | JH | 歩道橋 | 単純非合成鉄桁橋 | 32 | 東綱 | 神奈川県 | 裸 | - | |
| 1988 | 77 | 大倉沢橋 | 山梨県 | 道路橋 | 単純非合成箱桁橋 | 55 | 東綱 | 山梨県 | 裸 | - | |
| 1988 | 78 | 滝見吊橋 | 東京都 | 道路橋 | 吊橋 | 26 | 東綱 | 東京都 | 裸 | - | |
| 1988 | 79 | 柳生川橋 | 中部地建 | 道路橋 | 連続非合成鉄桁橋 | 237 | トピー | 愛知県豊橋市神野新田町地先 | 塗装 | - | |
| 1988 | 80 | 智頭・大坪BT受桁 | 鉄建公団 | 鉄道橋 | 受桁 | 50 | トピー | 兵庫県佐用郡佐用町 | 裸 | 25.5 | |
| 1988 | 81 | 土賊橋 | 中部電力 | 道路橋 | 単純トラス橋 | 73 | トピー | 静岡県静岡市葵区田代字木賊 | 裸 | 34.5 | |
| 1988 | 82 | 田代二の橋 | 中部電力 | 道路橋 | 単純合成鉄桁橋 | 13 | トピー | 静岡県静岡市葵区田代字小蛇眼地内 | 裸 | 34 | |
| 1988 | 83 | 若林沢橋 | 東北地建 | 道路橋 | 単純合成鉄桁橋 | 51 | 巴組 | 宮城県刈田郡七ヶ宿渡瀬地内 | 裸 | 38 | |
| 1988 | 84 | 中峰橋 | 東北地建 | 道路橋 | 連続非合成鉄桁橋 | 42 | 巴組 | 宮城県刈田郡七ヶ宿渡瀬地内 | 裸 | 38 | |
| 1988 | 85 | 光大橋 | 北海道檜山支庁 | 道路橋 | 連続非合成箱桁橋 | 250 | 檜崎 | 北海道瀬棚郡今金町 | 裸 | - | |
| 1988 | 86 | オサラッペ川橋 | JH | 道路橋 | 連続非合成鉄桁橋 | 357 | 檜崎 | 北海道 | 裸 | - | |
| 1988 | 87 | 長栗大橋C橋 | 北海道空知支庁 | 道路橋 | 連続非合成鉄桁橋 | 83 | 檜崎 | 北海道夕張郡長沼町 | 裸 | - | |
| 1988 | 88 | 長栗大橋B橋 | 北海道空知支庁 | 道路橋 | 連続非合成箱桁橋 | 57 | 檜崎 | 北海道夕張郡長沼町 | 裸 | - | |
| 1988 | 89 | 葛原橋 | 高知県 | 道路橋 | 単純非合成箱桁橋 | 236 | 日橋 | 高知県吾川郡いの町葛原 | 裸 | - | |
| 1988 | 90 | 神農原第2橋 | JH | 道路橋 | 連続非合成鉄桁橋 | 698 | 日橋 | 群馬県富岡市神農原 | 裸 | 100 | |
| 1988 | 91 | 子延橋梁 | 三重県 | 道路橋 | 単純合成鉄桁橋 | 76 | NKK | 三重県伊賀市富永・子延 | 裸 | 23 | |
| 1988 | 92 | 安濃川橋梁 | 三重県 | 道路橋 | 単純合成鉄桁橋 | 123 | NKK | 三重県安濃町戸島 | 裸 | 10 | |
| 1988 | 93 | 庄内橋側道橋 | 宮崎県 | 歩道橋 | 単純合成鉄桁橋 | 43 | 日車 | 宮崎県都城市庄内町都城霧島公園内 | 裸 | 35 | |
| 1988 | 94 | 池島橋 | 中部地建 | 道路橋 | 連続非合成鉄桁橋 | 484 | 日車 | 静岡県浜松市天竜区水窪町池島地先 | 裸 | 62 | |
| 1988 | 95 | 矢寺橋 | 愛知県 | 道路橋 | 単純合成箱桁橋 | 270 | 日車 | 愛知県稲沢市小寺町・矢合町地内 | 裸 | 15 | |
| 1988 | 96 | 衣浦港改修工事4 | 愛知県 | 道路橋 | 連続非合成鉄桁橋 | 203 | 日車 | 愛知県半田市川崎町地内 | 裸 | 1 | |
| 1988 | 97 | 落合橋 | 鳥取県 | 道路橋 | 連続非合成鉄桁橋 | 20 | 日塔 | 鳥取県西伯郡南部町落合 | 裸 | 15 | |
| 1988 | 98 | 尾原1号橋 | 岡山県 | 道路橋 | 単純非合成鉄桁橋 | 54 | 日塔 | 岡山県加賀郡吉備中央町尾原 | 裸 | 45 | |
| 1988 | 99 | 大河内橋 | 鳥取県 | 道路橋 | 単純非合成鉄桁橋 | 26 | 春本 | 鳥取県西伯郡南部町 | 裸 | 6 | |
| 1988 | 100 | 狩山橋 | 高知県 | 道路橋 | 単純非合成鉄桁橋 | 146 | 春本 | 高知県吾川郡仁淀川町見ノ越地区 | 裸 | 34 | |
| 1988 | 101 | 青田中間橋 | 中部地建 | 道路橋 | ランガー橋 | 222 | 春本 | 三重県松阪市飯高町青田地区 | 裸 | 25 | |
| 1988 | 102 | 湯の脇橋 | 鉄建公団 | 鉄道橋 | 単純トラス橋 | 85 | 東日本 | 兵庫県赤穂郡上郡町 | 裸 | 7 | |
| 1988 | 103 | 御所ヶ谷橋 | 神奈川県 | 道路橋 | 単純非合成鉄桁橋 | 126 | 日立 | 神奈川県藤沢市朝日町 | 裸 | 4 | |
| 1988 | 104 | 大久保橋 | 岩手県 | 道路橋 | 連続非合成箱桁橋 | 267 | 日立 | 岩手県宮古市 | 裸 | 30 | |

年度別一覽

| 年度 | No. | 橋名 | 発注者 | 橋種 | 形式 | 鋼重 | 製作会社 | 住所 | 表面 | 距離 | 摘要 |
|------|-----|----------|-------------|-----|----------|------|------|-------------------|----|-----|----|
| 1988 | 105 | 吉野橋 | 京都府 | 道路橋 | 連続非合成钣桁橋 | 129 | 日立 | 京都府京都市右京区京北吉野 | 裸 | 30 | |
| 1988 | 106 | 梅ノ木橋 | 四国地建 | 道路橋 | 連続非合成钣桁橋 | 37 | 富士車 | 高知県宿毛市平田町黒川 | 裸 | 9 | |
| 1988 | 107 | 五加1号橋 | 岐阜県 | 道路橋 | 連続非合成钣桁橋 | 200 | 富士車 | 岐阜県加茂郡東白川村五加地内 | 裸 | 70 | |
| 1988 | 108 | 東沢橋 | 東北地建 | 道路橋 | 単純合成钣桁橋 | 26 | 富士車 | 刈田郡七ヶ宿町渡瀬 | 裸 | 35 | |
| 1988 | 109 | 大熊橋 | 東北地建 | 道路橋 | 単純合成钣桁橋 | 13 | 富士車 | 宮城県白石市小原地内 | 裸 | 30 | |
| 1988 | 110 | 陣ノ辻橋 | 大分県 | 道路橋 | 単純合成钣桁橋 | 101 | 富士車 | 大分県速見郡日出町藤原 | 裸 | 4 | |
| 1988 | 111 | 山辺6号橋 | 近畿地建 | 道路橋 | 連続非合成钣桁橋 | 80 | 富士車 | 大阪府豊能郡能勢町山辺地先 | 裸 | 31 | |
| 1988 | 112 | 三両橋 | 秋田県 | 道路橋 | 単純合成钣桁橋 | 61 | 古河 | 秋田県北秋田市阿仁水無 | 裸 | 40 | |
| 1988 | 113 | 猿蔵橋 | 阿仁町 | 道路橋 | 単純合成钣桁橋 | 34 | 古河 | 秋田県北秋田市阿仁比立内 | 裸 | 41 | |
| 1988 | 114 | 菊沢橋 | 栃木県 | 道路橋 | 単純合成钣桁橋 | 46 | 古河 | 栃木県佐野市大古屋町 | 化成 | 91 | |
| 1988 | 115 | 新田川橋 | 栃木県 | 道路橋 | 連続非合成钣桁橋 | 95 | 古河 | 栃木県宇都宮市関堀地内 | 裸 | 61 | |
| 1988 | 116 | 赤坂橋 | 和歌山県 | 道路橋 | 連続非合成箱桁橋 | 135 | 松尾 | 和歌山県伊都郡かつらぎ町大字笠田中 | 裸 | 21 | |
| 1988 | 117 | 北北・信濃川B | 鉄建公団 | 鉄道橋 | 連続トラス橋 | 440 | 松尾 | 新潟県十日町市十日町地先 | 裸 | 32 | |
| 1988 | 118 | 荒田橋 | 二戸市 | 道路橋 | 連続非合成钣桁橋 | 131 | 松尾 | 岩手県二戸市仁左平字横手地内 | 裸 | 33 | |
| 1988 | 119 | 小原新橋 | 宮城県 | 道路橋 | 単純非合成箱桁橋 | 316 | 松尾 | 宮城県白石市小原地内 | 裸 | 25 | |
| 1988 | 120 | 鴨川4号橋 | 千葉県 | 道路橋 | 連続非合成钣桁橋 | 114 | 松尾 | 千葉県君津市笹 | 裸 | 12 | |
| 1988 | 121 | 中島大橋 | 静岡県 | 道路橋 | 単純合成钣桁橋 | 63 | 三井 | 静岡県富士郡芝川町猫沢 | 裸 | 10 | |
| 1988 | 122 | 江別IC橋 | 札幌開建 | 道路橋 | 連続非合成钣桁橋 | 264 | 三井 | 北海道江別市江別太 | 裸 | 30 | |
| 1988 | 123 | 箱淵橋 | 和歌山県田辺土木事務所 | 道路橋 | 単純合成钣桁橋 | 87 | 三井 | 和歌山県田辺市大字原地内 | 裸 | - | |
| 1988 | 124 | はかりまき1号橋 | 長野県 | 道路橋 | 単純合成钣桁橋 | 44 | 三菱 | 長野県下伊郡阿南町 | 裸 | 70 | |
| 1988 | 125 | カムイ第1橋 | JH | 道路橋 | 連続トラス橋 | 1650 | 三菱 | 北海道深川市納内町 | 裸 | 42 | |
| 1988 | 126 | 新田橋 | 花巻市 | 道路橋 | 連続非合成钣桁橋 | 90 | 宮地 | 岩手県花巻市太田及び上根子地先 | 裸 | 73 | |
| 1988 | 127 | 岩根橋 | 吾妻町 | 道路橋 | 単純非合成钣桁橋 | 60 | 宮地 | 群馬県吾妻郡東吾妻町泉沢 | 裸 | 85 | |
| 1988 | 128 | 上観橋 | 長野県 | 道路橋 | 単純非合成钣桁橋 | 72 | 宮地 | 長野県南佐久郡北相木村字上観 | 裸 | 125 | |
| 1988 | 129 | 神田川橋 | 高知県 | 道路橋 | 単純合成钣桁橋 | 54 | 宮地 | 高知県高知市東石立町～南河の瀬 | 裸 | 8 | |
| 1988 | 130 | 御弊川橋梁 | 三重県 | 道路橋 | 単純合成钣桁橋 | 126 | 宮地 | 三重県亀山市川崎町 | 化成 | 12 | |
| 1988 | 131 | 北北・信濃川橋梁 | 鉄建公団 | 鉄道橋 | 連続トラス橋 | 440 | 横河 | 新潟県十日町市 | 裸 | 34 | |
| 1988 | 132 | 馬伏川橋 | JH | 道路橋 | 単純非合成钣桁橋 | 32 | 横河 | 静岡県駿東郡小山町大字竹之下 | 裸 | 18 | |
| 1988 | 133 | 小池1号橋 | 千葉県 | 道路橋 | 単純非合成钣桁橋 | 125 | 横河 | 千葉県山武郡芝山町小池地内 | 裸 | 13 | |
| 1988 | 134 | 岩淵橋側道橋 | 第1建設 | 歩道橋 | 単純合成钣桁橋 | 28 | 横河 | 鹿児島県始良郡始良町 | 裸 | 8 | |
| 1988 | 135 | 井の洞橋 | 串原村 | 道路橋 | 単純非合成箱桁橋 | 52 | 横河 | 岐阜県恵那市串原 | 裸 | 54 | |
| 1988 | 136 | 七釜橋 | 中部地建 | 道路橋 | ランガー橋 | 220 | 横河 | 長野県下伊那郡大鹿村 | 裸 | 80 | |
| 1988 | 137 | 才明寺橋 | 島根県 | 道路橋 | 単純非合成钣桁橋 | 323 | 横河 | 島根県雲南市加茂町 | 裸 | 18 | |
| 1988 | 138 | 高果3号橋 | 中国地方建設局 | 道路橋 | 単純非合成钣桁橋 | 67 | 佐藤 | 広島県山県郡安芸太田町加計 | 化成 | 28 | |
| 1988 | 139 | 半俵川橋 | 富山地方鉄道(株) | 鉄道橋 | 道床式下路钣桁 | 21 | 佐藤 | 富山県富山市向新庄 | 化成 | 7 | |

年度別一覽

| 年度 | No. | 橋名 | 発注者 | 橋種 | 形式 | 鋼重 | 製作会社 | 住所 | 表面 | 距離 | 摘要 |
|------|-----|------|-----|-----|----------|-----|------|-------------|----|----|----|
| 1988 | 140 | 宮崎大橋 | 宮城県 | 道路橋 | 連続非合成钣桁橋 | 101 | 佐藤 | 宮城県加美郡加美町孫沢 | 化成 | 80 | |

年度別一覽

| 年度 | No. | 橋名 | 発注者 | 橋種 | 形式 | 鋼重 | 製作会社 | 住所 | 表面 | 距離 | 摘要 |
|------|-----|------------|------------|-----|----------|-----|------|--------------------|----|-----|----|
| 1989 | 1 | 今野橋 | JH | 道路橋 | 連続非合成钣桁橋 | 282 | アルス | 高知県長岡郡大豊町大字立川上名～下名 | 裸 | 27 | |
| 1989 | 2 | 湯所橋 | 鳥取県 | 道路橋 | 単純合成钣桁橋 | 18 | アルス | 鳥取県岩美郡岩美町大字馬場 | 裸 | 2 | |
| 1989 | 3 | 鷹野橋 | 鳥取県 | 道路橋 | 単純非合成钣桁橋 | 22 | アルス | 鳥取県鳥取市徳尾 | 裸 | 6 | |
| 1989 | 4 | 吉之瀬橋 | 新宮村 | 道路橋 | 単純合成钣桁橋 | 36 | アルス | 愛媛県四国中央市新宮町上山 | 裸 | 13 | |
| 1989 | 5 | 戸塚区川上町歩道橋 | 横浜市 | 道路橋 | 単純鋼床版钣桁橋 | 94 | IHI | 神奈川県戸塚区川上町 | 化成 | 0.5 | |
| 1989 | 6 | 若宮橋 | 神奈川県 | 道路橋 | 単純非合成钣桁橋 | 109 | IHI | 神奈川県相模原市津久井町青野原 | 裸 | 3.2 | |
| 1989 | 7 | 焼山鉄管橋 | 呉市 | 道路橋 | 単純合成钣桁橋 | 12 | IHI | 広島県呉市焼山北1丁目地内 | 化成 | 5 | |
| 1989 | 8 | 焼山鉄管3号橋 | 呉市 | 道路橋 | 単純鋼床版钣桁橋 | 58 | IHI | 広島県呉市焼山北1丁目地内 | 化成 | 5 | |
| 1989 | 9 | 沢垂橋(その1) | 高知県 | 道路橋 | 単純合成钣桁橋 | 96 | IHI | 高知県中村市沢垂地内(国道493号) | 裸 | 8 | |
| 1989 | 10 | 第2観音橋 | JR東日本 | 道路橋 | 単純非合成钣桁橋 | 74 | IHI | 青森県野辺地内地内 | 裸 | 0.5 | |
| 1989 | 11 | 迫川橋 | 宮城県 | 道路橋 | 単純合成钣桁橋 | 46 | IHI | 宮城県栗原市若柳川北地内 | 化成 | 25 | |
| 1989 | 12 | 青森大橋 | 青森県 | 道路橋 | 連続鋼床版箱桁橋 | 171 | IHI | 青森県青森市 | 塗装 | 1 | |
| 1989 | 13 | 立神橋上部工 | 岡山県 | 道路橋 | 単純合成钣桁橋 | 61 | IHI | 岡山県苫田郡鏡野町上齋原 | 裸 | - | |
| 1989 | 14 | 安庭橋 | 長野県 | 道路橋 | 連続非合成钣桁橋 | 181 | IHI | 長野県長野市安庭 | 裸 | 51 | |
| 1989 | 15 | 斧淵橋 | 鹿児島県 | 道路橋 | 連続非合成钣桁橋 | 248 | IHI | 鹿児島県薩摩川内市東郷町田海 | 裸 | 10 | |
| 1989 | 16 | 沢垂橋(その2) | 高知県 | 道路橋 | 単純合成箱桁橋 | 166 | IHI | 高知県中村市沢垂地内 | 裸 | 8 | |
| 1989 | 17 | 立神橋 | 岡山県 | 道路橋 | 単純合成钣桁橋 | 61 | IHI | 岡山県苫田郡鏡野町上齋原 | 裸 | - | |
| 1989 | 18 | 中津橋 | 京都府 | 道路橋 | 単純合成钣桁橋 | 115 | IHI | 京都府京丹後市峰山町 | 裸 | 5 | |
| 1989 | 19 | 下市場橋 | 長野県 | 道路橋 | 単純合成钣桁橋 | 42 | UBE | 長野県 | 裸 | - | |
| 1989 | 20 | 守門1号橋 | 新潟県 | 道路橋 | 連続非合成钣桁橋 | 92 | 片山 | 新潟県三条市濁沢 | 裸 | 34 | |
| 1989 | 21 | 新御嶽橋 | 千葉県 | 道路橋 | 単純合成钣桁橋 | 128 | 片山 | 千葉県南房総市大井 | 裸 | 8 | |
| 1989 | 22 | 梁坂橋 | 水資源公団 | 道路橋 | 連続非合成钣桁橋 | 125 | 片山 | 京都府南丹市日吉町天若 | 裸 | 40 | |
| 1989 | 23 | 木住橋 | 京都府 | 道路橋 | 単純合成钣桁橋 | 78 | 片山 | 京都府南丹市日吉町殿田 | 裸 | 40 | |
| 1989 | 24 | 新岩屋橋 | 兵庫県 | 道路橋 | 連続非合成钣桁橋 | 55 | 川重 | 兵庫県 | 裸 | - | |
| 1989 | 25 | 住吉川歩道橋 | 神戸市 | 歩道橋 | 単純非合成钣桁橋 | 32 | 川重 | 兵庫県 | 裸 | - | |
| 1989 | 26 | 鴨川有料1号橋 | 千葉県 | 道路橋 | 連続非合成钣桁橋 | 162 | 川重 | 千葉県 | 裸 | - | |
| 1989 | 27 | 東粟倉橋 | 千葉県 | 道路橋 | 連続非合成钣桁橋 | 104 | 川田 | 千葉県君津市東粟倉 | 裸 | 10 | |
| 1989 | 28 | 久木野尾川橋 | JH | 道路橋 | 連続非合成钣桁橋 | 492 | 川田 | 大分県杵築市山香町久木野尾 | 裸 | 8 | |
| 1989 | 29 | 下岩大橋 | 岡山県 | 道路橋 | 単純合成钣桁橋 | 53 | 川田 | 岡山県真庭市正原～岡山県真庭市下岩 | 裸 | 70 | |
| 1989 | 30 | 衣浦高架橋S12-C | 愛知県衣浦港事務所 | 道路橋 | 連続非合成钣桁橋 | 211 | 川鉄 | 愛知県知多郡武豊町字九号地地内 | 裸 | 0.2 | |
| 1989 | 31 | 石神橋 | 三重県久居土木事務所 | 道路橋 | 単純合成钣桁橋 | 31 | 川鉄 | 三重県津市美杉町上多気地内 | 裸 | 25 | |
| 1989 | 32 | 第2金剛橋 | 新潟県山北町役場 | 道路橋 | 単純非合成钣桁橋 | 31 | 川鉄 | 新潟県村上市山熊田 | 化成 | 13 | |
| 1989 | 33 | 太鼓橋 | 新潟県小出分所 | 道路橋 | 単純非合成钣桁橋 | 2 | 川鉄 | 新潟県魚沼市 | 化成 | 35 | |
| 1989 | 34 | 大川橋 | 静岡県沼津市役所 | 道路橋 | 単純合成床版橋 | 40 | 川鉄 | 静岡県沼津市西沢田地内 | 化成 | 3 | |

年度別一覽

| 年度 | No. | 橋名 | 発注者 | 橋種 | 形式 | 鋼重 | 製作会社 | 住所 | 表面 | 距離 | 摘要 |
|------|-----|-------------------|--------------|-----|----------|-----|------|----------------|----|-----|-------|
| 1989 | 35 | 緊急地方道路整備工事、向跨道橋 | 千葉県香取土木事務所 | 道路橋 | 単純合成鉄桁橋 | 32 | 川鉄 | 千葉県香取市助沢 | 裸 | 20 | |
| 1989 | 36 | 町道井ノ原線道路改良工事(第1工) | 鳥取県日野町役場 | 道路橋 | 単純合成鉄桁橋 | 27 | 川鉄 | 鳥取県 | 裸 | - | |
| 1989 | 37 | 信長橋 | 農用地整備公団 | 道路橋 | 単純合成鉄桁橋 | 50 | 川鉄 | 長野県塩尻市大門町 | 裸 | 120 | |
| 1989 | 38 | 元奥南農業用道路(その8)工事 | 農用地整備公団東北支社 | 道路橋 | 連続トラス橋 | 403 | 川鉄 | 岩手県紫波郡矢巾町 | 裸 | 80 | |
| 1989 | 39 | 亀尾橋 | 兵庫県西宮市役所 | 道路橋 | 単純合成床版橋 | 32 | 川鉄 | 兵庫県西宮市薬師町 | 化成 | 4 | |
| 1989 | 40 | はかりまき5号橋 | 長野県 | 道路橋 | 連続非合成箱桁橋 | 212 | 川重 | 長野県下伊那郡阿南町 | 裸 | 73 | |
| 1989 | 41 | 長徳橋 | 岩手県 | 道路橋 | 連続非合成箱桁橋 | 87 | 川重 | 岩手県紫波郡紫波町 | 裸 | 69 | |
| 1989 | 42 | 宮川大橋 | 青森県 | 道路橋 | 連続非合成鉄桁橋 | 90 | 川重 | 青森県北津軽郡中泊町宮川地内 | 化成 | 10 | |
| 1989 | 43 | 野瀬橋 | 高梁市 | 道路橋 | 連続非合成鉄桁橋 | 63 | 川鉄構 | 岡山県 | 裸 | 30 | |
| 1989 | 44 | 船川橋 | 小松総業 | 道路橋 | 単純合成鉄桁橋 | 23 | 川鉄構 | 群馬県 | 裸 | - | |
| 1989 | 45 | 権現橋 | 茨城県 | 道路橋 | 単純合成鉄桁橋 | 12 | 川鉄構 | 茨城県 | 裸 | - | |
| 1989 | 46 | 六反橋 | 茨城県 | 道路橋 | 単純合成鉄桁橋 | 16 | 川鉄構 | 茨城県 | 裸 | - | |
| 1989 | 47 | 井ノ原線橋梁 | 日野市 | 道路橋 | 単純合成鉄桁橋 | 27 | 川鉄構 | 鳥取県 | 裸 | - | |
| 1989 | 48 | 4号農道橋(1) | 農用地公団 | 道路橋 | 連続トラス橋 | 366 | 川鉄構 | 岩手県 | 裸 | - | |
| 1989 | 49 | 4号農道橋(2) | 農用地公団 | 道路橋 | 単純合成鉄桁橋 | 37 | 川鉄構 | 岩手県 | 裸 | - | |
| 1989 | 50 | 長栗大橋 | 北海道空知支庁 | 道路橋 | 連続非合成箱桁橋 | 101 | 釧路 | 北海道夕張郡長沼町 | 裸 | 37 | |
| 1989 | 51 | 長栗橋 | 北海道空知支庁 | 道路橋 | 連続非合成箱桁橋 | 321 | 栗本 | 北海道夕張郡長沼町 | 裸 | 37 | |
| 1989 | 52 | 床屋敷橋 | 三重県 | 道路橋 | 単純合成鉄桁橋 | 80 | 栗本 | 三重県熊野市紀和町矢ノ川 | 裸 | 15 | |
| 1989 | 53 | 高峠4号橋 | 鹿児島県 | 道路橋 | 連続非合成箱桁橋 | 83 | 栗本 | 鹿児島県垂水市高峠 | 裸 | 3.5 | |
| 1989 | 54 | 土居橋 | 岡山県 | 道路橋 | 単純非合成鉄桁橋 | 62 | 栗本 | 岡山県高梁市有漢町有漢 | 裸 | - | |
| 1989 | 55 | 石南峡橋 | 島根県 | 道路橋 | 単純合成鉄桁橋 | 48 | 栗本 | 島根県浜田市鍋石町 | 裸 | - | |
| 1989 | 56 | 弘瀬橋 | 高知県 | 道路橋 | 連続非合成鉄桁橋 | 239 | 栗本 | 高知県吾川郡いの町 | 裸 | - | |
| 1989 | 57 | 一ノ谷橋 | 紀勢町 | 道路橋 | 単純合成鉄桁橋 | 41 | 栗本 | 三重県度会郡大紀町崎 | 裸 | - | |
| 1989 | 58 | 馬渡瀬橋 | 鳥取県 | 道路橋 | 単純非合成鉄桁橋 | 47 | 栗本 | 鳥取県八頭郡智頭町尾見 | 裸 | - | |
| 1989 | 59 | フラヌイ2号橋 | 旭川開建 | 道路橋 | 連続非合成鉄桁橋 | 307 | 栗本 | 北海道上川郡美瑛町 | 裸 | 60 | |
| 1989 | 60 | 南大橋 | 岩手県 | 道路橋 | 連続非合成箱桁橋 | 575 | 栗本 | 岩手県花巻市東12丁目 | 裸 | 70 | |
| 1989 | 61 | 平成橋 | 岐阜県高鷲村(上村建設) | 歩道橋 | 斜張橋 | 39 | 栗本 | 岐阜県郡上市高鷲町大鷲 | 化成 | 70 | |
| 1989 | 62 | 田島橋 | 中部電力 | 道路橋 | 単純合成鉄桁橋 | 152 | 栗本 | 岐阜県下呂市金山町 | 化成 | 70 | |
| 1989 | 63 | 甚田原橋 | 岐阜県坂内村 | 道路橋 | 単純合成鉄桁橋 | 47 | 栗本 | 岐阜県揖斐郡揖斐川町坂内広瀬 | - | - | |
| 1989 | 64 | 木之下川人道橋 | 鹿児島市 | 歩道橋 | 単純合成非鉄桁 | 24 | 栗本 | 鹿児島県鹿児島市下福元町 | 化成 | 4 | 横断歩道橋 |
| 1989 | 65 | 田島橋 | 兵庫県 | 道路橋 | 単純非合成箱桁橋 | 85 | 神鋼 | 兵庫県 | 裸 | - | |
| 1989 | 66 | 長徳橋 | 柴波市 | 道路橋 | 連続非合成箱桁橋 | 135 | 駒井 | 岩手県紫波郡紫波町 | 化成 | 66 | |
| 1989 | 67 | 花巻南大橋 | 岩手県 | 道路橋 | 連続非合成箱桁橋 | 573 | 駒井 | 岩手県花巻市東12丁目 | 裸 | 70 | |

年度別一覽

| 年度 | No. | 橋名 | 発注者 | 橋種 | 形式 | 鋼重 | 製作会社 | 住所 | 表面 | 距離 | 摘要 |
|------|-----|--------------|------------|-----|----------|-----|------|---------------------|----|-----|-------------|
| 1989 | 68 | 大久保橋 | 長野県 | 道路橋 | 連続非合成箱桁橋 | 120 | 駒井 | 長野県上水内小川村 | 裸 | 60 | |
| 1989 | 69 | 幸神橋 | 大阪府 | 道路橋 | 連続非合成板桁橋 | 35 | 駒井 | 大阪府 | 裸 | - | |
| 1989 | 70 | 小路内橋 | 諸川村 | 道路橋 | 単純合成板桁橋 | 21 | 駒井 | 茨城県常陸大宮市 | 化成 | 29 | |
| 1989 | 71 | 棚沢橋 | 小菅村 | 道路橋 | 単純合成板桁橋 | 29 | コミヤマ | 山梨県北都留郡小菅村 字棚沢 | 化成 | 64 | |
| 1989 | 72 | 大蔵沢林道橋 | 山梨県 | 道路橋 | 単純合成板桁橋 | 22 | コミヤマ | 山梨県甲州市大和町田 野大沢 | 裸 | 58 | |
| 1989 | 73 | 小沢橋 | 中部地建 | 道路橋 | 単純非合成板桁橋 | 60 | コミヤマ | 長野県飯田市上村 | 裸 | 110 | |
| 1989 | 74 | 水上橋 | 長野県 | 道路橋 | 連続非合成板桁橋 | 115 | コミヤマ | 長野県松本市 | 裸 | 151 | |
| 1989 | 75 | 園部川橋 | 水資源公団 | 道路橋 | 連続非合成板桁橋 | 61 | コミヤマ | 茨城県小美玉市 | 裸 | 18 | |
| 1989 | 76 | 十の坪橋 | 静岡県 | 道路橋 | 単純合成板桁橋 | 25 | 酒井 | 静岡県掛川市下垂木地 内 | 裸 | 15 | |
| 1989 | 77 | 釈迦院橋 | 熊本県 | 道路橋 | ラーメン橋 | 142 | 酒井 | 熊本県下益城郡美里町 今 | 裸 | 25 | |
| 1989 | 78 | 下市場橋 | 長野県 | 道路橋 | 単純合成板桁橋 | 41 | 酒井 | 長野県上水内郡小川村 小根山 | 裸 | 50 | |
| 1989 | 79 | 市野瀬川橋 | 高知県 | 道路橋 | 単純非合成板桁橋 | 149 | 酒井 | 高知県土佐清水市大字 市野瀬地内 | 裸 | 5 | |
| 1989 | 80 | 寒河江ダム 管理橋 | 東北地建 | 道路橋 | 単純非合成板桁橋 | 32 | 桜田 | 山形県西村山郡西川町 月岡 | 裸 | 50 | |
| 1989 | 81 | 上福田3号 橋 | 千葉県 | 道路橋 | 連続非合成板桁橋 | 187 | 桜田 | 千葉県成田市上福田 | 裸 | 30 | |
| 1989 | 82 | 安庭橋 | 長野県 | 道路橋 | アーチ橋 | 174 | 桜田 | 長野県長野市安庭 | 裸 | 50 | |
| 1989 | 83 | 木下橋 | 愛媛県 | 道路橋 | 単純非合成板桁橋 | 70 | 桜田 | 愛媛県伊予郡砥部町 | 裸 | 15 | |
| 1989 | 84 | 平河原橋 | 長野県 | 道路橋 | 単純合成板桁橋 | 95 | 桜田 | 長野県南佐久郡佐久穂 町 | 裸 | 50 | |
| 1989 | 85 | 唐沢橋 | 静岡県 | 道路橋 | 単純合成板桁橋 | 27 | 佐世保 | 静岡県静岡市坂ノ上 | 裸 | 21 | |
| 1989 | 86 | 長滝橋 | 鳥取県 | 道路橋 | 単純合成板桁橋 | 29 | 佐世保 | 鳥取県日野郡日南町神 福湯河 | 裸 | 37 | |
| 1989 | 87 | 牧の地水管 橋 | 佐世保市 | 道路橋 | 単純非合成箱桁橋 | 3 | 佐世保 | 長崎県佐世保市牧の地 町 | 裸 | 7 | |
| 1989 | 88 | テクノパーク 線橋 | 佐世保市 | 道路橋 | 単純合成板桁橋 | 68 | 佐世保 | 長崎県佐世保市新行江 町 | 裸 | 9 | |
| 1989 | 89 | 小山川橋 | 三重県 | 道路橋 | 単純合成板桁橋 | 72 | 佐藤 | 三重県伊賀市島ヶ原川 南 | 裸 | 45 | |
| 1989 | 90 | 迫川橋 | 宮城県 | 道路橋 | 単純合成板桁橋 | 181 | 佐藤 | 宮城県栗原市若柳川北 地内 | 化成 | 25 | |
| 1989 | 91 | 葛丸大橋 | 東北農政局 | 道路橋 | 単純合成板桁橋 | 79 | 佐藤 | 岩手県花巻市石鳥谷町 大瀬川 | 裸 | 70 | |
| 1989 | 92 | 3号橋 | 山梨県 | 道路橋 | 単純合成板桁橋 | 69 | 佐藤 | 山梨県北都留郡丹波山 村芹沢 | 裸 | 50 | |
| 1989 | 93 | 平瀬跨線橋 | 長野県 | 道路橋 | 単純非合成箱桁橋 | 127 | 佐藤 | 長野県松本市 | 裸 | 50 | |
| 1989 | 94 | 小口川線橋 | 富山県 | 道路橋 | 単純合成板桁橋 | 53 | 佐藤 | 富山県中新川郡大山町 有峰 | 裸 | 25 | |
| 1989 | 95 | 背後水路横 断橋 | 千葉県 | 道路橋 | 斜張橋 | 105 | 新日鉄 | 千葉県富津市新富 | 裸 | 5 | |
| 1989 | 96 | 上山競馬場 高架橋 | 山上市 | 道路橋 | 単純非合成箱桁橋 | 65 | 新日鉄 | 山形県山上市金瓶地内 | 裸 | 76 | |
| 1989 | 97 | 亡櫓林道橋 | 中勢森林 組合 | 道路橋 | 単純非合成板桁橋 | 23 | 新日鉄 | 三重県津市美杉町下多 気地内 | 裸 | 25 | |
| 1989 | 98 | 櫛波橋 | 中国地建 | 道路橋 | 単純非合成板桁橋 | 106 | 新日鉄 | 鳥取県八頭郡智頭町駒 婦地内 | 裸 | 33 | |
| 1989 | 99 | 上中山橋 | 大分県 | 道路橋 | 単純非合成板桁橋 | 50 | 新日鉄 | 大分県宇佐市安心院町 中山 | 裸 | 18 | |
| 1989 | 100 | 長徳橋 | 紫波町 | 道路橋 | 連続非合成箱桁橋 | 451 | 住重 | 岩手県紫波郡紫波町 | 裸 | 65 | 松尾、川 重JV |
| 1989 | 101 | 立山橋 | 長野県 | 道路橋 | 単純トラス橋 | 326 | 住重 | 長野県北安曇郡小谷村 字立山橋 | 裸 | 90 | |
| 1989 | 102 | 南北自由通 路橋 | 下館市 | 道路橋 | 単純非合成板桁橋 | 276 | 住重 | 茨城県筑西市字田谷川 地区 | 化成 | 58 | |

年度別一覽

| 年度 | No. | 橋名 | 発注者 | 橋種 | 形式 | 鋼重 | 製作会社 | 住所 | 表面 | 距離 | 摘要 |
|------|-----|----------|---------|-----|----------|------|------|---------------------------|----|------|----|
| 1989 | 103 | 川内橋 | 高知県 | 道路橋 | 連続非合成鈹桁橋 | 169 | 住重 | 高知県吾川郡いの町 | 裸 | 20 | |
| 1989 | 104 | 新屋敷第1橋他 | JH | 道路橋 | 連続非合成鈹桁橋 | 1902 | 住重 | 高知県長岡郡大豊町大字川口 | 裸 | 28 | |
| 1989 | 105 | 斧淵橋 | 鹿児島県 | 道路橋 | 単純合成鈹桁橋 | 87 | 住重 | 鹿児島県薩摩川内市東郷町田海 | 裸 | 10 | |
| 1989 | 106 | 5号橋 | 岡山県 | 道路橋 | 単純合成鈹桁橋 | 28 | 住重 | 岡山県高梁市川上町三沢 | 裸 | 35 | |
| 1989 | 107 | 大倉橋 | 静岡県 | 道路橋 | 単純非合成箱桁橋 | 329 | 高田 | 静岡県 | 裸 | - | |
| 1989 | 108 | 中部横断道5号橋 | 伊東市 | 道路橋 | 単純非合成箱桁橋 | 101 | 高田 | 静岡県伊東市鎌田 | 裸 | 3 | |
| 1989 | 109 | はかりまき6号橋 | 長野県 | 道路橋 | 単純非合成鈹桁橋 | 80 | 高田 | 長野県下伊那郡阿南町 | 裸 | 78 | |
| 1989 | 110 | 細野第4橋 | JH | 道路橋 | 連続非合成鈹桁橋 | 335 | 高田 | 高知県長岡郡大豊町大字立川下名～上名 | 裸 | 34 | |
| 1989 | 111 | 衣浦港改修(5) | 愛知県 | 道路橋 | 連続非合成鈹桁橋 | 324 | 瀧上 | 愛知県米田市 | 裸 | 1 | |
| 1989 | 112 | 葉木1号橋 | 熊本県 | 道路橋 | 単純合成鈹桁橋 | 92 | 瀧上 | 熊本県 | 裸 | - | |
| 1989 | 113 | 内鱒沢5号橋 | 岩手県 | 道路橋 | 連続非合成箱桁橋 | 35 | 瀧上 | 岩手県 | 裸 | - | |
| 1989 | 114 | 第3新川橋梁 | JR東海 | 鉄道橋 | 単純非合成鈹桁橋 | 60 | 瀧上 | 山梨県 | 裸 | - | |
| 1989 | 115 | 尾蔵谷橋 | 藤橋市 | 道路橋 | 単純合成鈹桁橋 | 20 | 東海鋼 | 岐阜県藤橋村大字東谷杉原字尾蔵谷 | 裸 | 65 | |
| 1989 | 116 | 都田高架橋 | 静岡県 | 道路橋 | 単純合成鈹桁橋 | 107 | 東海鋼 | 静岡県浜松市北区細江町中川地内 | 裸 | 4 | |
| 1989 | 117 | 堀口橋他1橋 | JH | 道路橋 | 連続非合成箱桁橋 | 395 | 東海鋼 | 神奈川県横浜市金沢区長浜、堀口 | 化成 | 3 | |
| 1989 | 118 | 高岡団地橋 | 佐倉市 | 道路橋 | 単純合成鈹桁橋 | 125 | 東骨 | 千葉県佐倉市白銀地先 | 裸 | 20 | |
| 1989 | 119 | 日向ダム5号橋 | 岩手県 | 道路橋 | 斜張橋 | 464 | 東骨 | 岩手県釜石市甲子町字日向の1 | 裸 | 15 | |
| 1989 | 120 | 平瀬橋 | JH | 道路橋 | 連続非合成鈹桁橋 | 820 | 東骨 | 高知県長岡郡大豊町大字川口 | 裸 | 25 | |
| 1989 | 121 | 伊豆根1号橋 | 宮城県 | 道路橋 | 連続非合成箱桁橋 | 340 | 東骨 | 宮城県栗原市花山伊豆根 | 裸 | 50 | |
| 1989 | 122 | 東粟蔵橋 | 千葉県 | 道路橋 | 連続非合成鈹桁橋 | 170 | 東骨 | 千葉県君津市東栗倉地内 | 裸 | 13 | |
| 1989 | 123 | 屋敷平1号橋 | 山梨県 | 道路橋 | 単純合成鈹桁橋 | 26 | 東綱 | 山梨県 | 裸 | - | |
| 1989 | 124 | 小山沢川橋 | JH | 道路橋 | 連続非合成鈹桁橋 | 325 | 東綱 | 群馬県 | 裸 | - | |
| 1989 | 125 | 湯川橋 | 三岳村 | 道路橋 | 単純トラス橋 | 161 | トピー | 長野県木曾郡木曾町三岳 | 裸 | 130 | |
| 1989 | 126 | 衣浦高架橋 | 愛知県 | 道路橋 | 連続非合成鈹桁橋 | 218 | トピー | 愛知県半田市川崎町地内 | 裸 | - | |
| 1989 | 127 | 神尾橋 | 愛知県道路公社 | 道路橋 | 単純合成鈹桁橋 | 31 | トピー | 愛知県犬山市大字池野 | 裸 | 31.5 | |
| 1989 | 128 | 峠大橋 | 鹿児島県 | 道路橋 | 連続非合成箱桁橋 | 107 | トピー | 鹿児島県鹿児島市花尾町 | 他 | 15 | |
| 1989 | 129 | 長徳橋 | 紫波町 | 道路橋 | 連続非合成箱桁橋 | 90 | トピー | 岩手県紫波郡矢巾町大字土橋～紫波町東長岡字天王地内 | 裸 | 67.5 | |
| 1989 | 130 | 蟹架沢橋 | 栃木県 | 道路橋 | 単純トラス橋 | 141 | トピー | 栃木県黒磯市蟹架沢橋分割2号 | 裸 | 66 | |
| 1989 | 131 | 西荒井線橋 | 古川市 | 道路橋 | 単純合成鈹桁橋 | 50 | トピー | 宮城県大崎市古川西荒井地区 | 化成 | 25.5 | |
| 1989 | 132 | 新御手水橋 | 大分県 | 道路橋 | 単純鋼床版鈹桁橋 | 213 | トピー | 大分県豊後大野市三重町赤嶺 | 裸 | 23 | |
| 1989 | 133 | 新琴似跨線橋 | 札幌開建 | 道路橋 | 単純非合成鈹桁橋 | 122 | 巴組 | 北海道札幌市北区太平1条1丁目 | 裸 | 15 | |
| 1989 | 134 | 恋瀬川7号橋 | 茨城県 | 道路橋 | 単純合成鈹桁橋 | 29 | 巴組 | 茨城県石岡市上林 | 化成 | 39 | |
| 1989 | 135 | 中島橋 | 岩手県 | 道路橋 | 連続非合成鈹桁橋 | 138 | 檜崎 | 岩手県 | 裸 | - | |
| 1989 | 136 | 光大橋 | 北海道檜山支庁 | 道路橋 | 連続非合成箱桁橋 | 178 | 檜崎 | 北海道瀬棚郡今金町 | 裸 | - | |
| 1989 | 137 | 長栗橋 | 北海道空知支庁 | 道路橋 | 連続非合成箱桁橋 | 95 | 檜崎 | 北海道 | 裸 | 37 | |

年度別一覽

| 年度 | No. | 橋名 | 発注者 | 橋種 | 形式 | 鋼重 | 製作会社 | 住所 | 表面 | 距離 | 摘要 |
|------|-----|--------------|---------|-----|----------|-----|------|----------------------|----|-----|-------|
| 1989 | 138 | 開田橋 | 水資源公団 | 道路橋 | 単純合成鈹桁橋 | 61 | 日橋 | 岐阜県揖斐郡揖斐川町開田 | 裸 | 65 | |
| 1989 | 139 | 西野尻橋 | 三重県 | 道路橋 | 単純合成鈹桁橋 | 63 | NKK | 三重県いなべ市藤原町西野尻 | 裸 | 23 | |
| 1989 | 140 | 領主谷橋 | 三重県 | 道路橋 | 単純非合成鈹桁橋 | 56 | NKK | 三重県伊賀市下神戸御代川 | 裸 | 35 | |
| 1989 | 141 | 正栄橋 | 三重県 | 道路橋 | 単純合成鈹桁橋 | 20 | NKK | 三重県度会郡南伊勢町大江 | 裸 | 3.5 | |
| 1989 | 142 | 土坂橋 | 三重県 | 道路橋 | 単純非合成鈹桁橋 | 99 | NKK | 三重県津市榊原町 | 裸 | 14 | |
| 1989 | 143 | 八知橋 | 三重県 | 道路橋 | 単純合成鈹桁橋 | 63 | NKK | 三重県津市美杉町八知 | 裸 | 27 | |
| 1989 | 144 | 真星橋 | 岡山県 | 道路橋 | 連続非合成鈹桁橋 | 207 | NKK | 岡山県岡山市北区真星 | 裸 | 26 | |
| 1989 | 145 | 向山大橋 | 広島県 | 道路橋 | 単純非合成鈹桁橋 | 174 | NKK | 広島県安芸高田市八千代町向山 | 裸 | 26 | |
| 1989 | 146 | 尾平野3号橋 | 九州地建 | 道路橋 | 単純合成鈹桁橋 | 90 | NKK | 宮崎県都城市尾平野(県222号) | 裸 | 30 | |
| 1989 | 147 | 矢倉橋 | 神田鉄工所 | 道路橋 | 単純合成鈹桁橋 | 23 | NKK | 群馬県吾妻郡六合村入山和光原 | 裸 | 140 | |
| 1989 | 148 | 湯川橋 | 長野県 | 道路橋 | 単純非合成鈹桁橋 | 28 | NKK | 長野県木曾郡木曾町三岳 | 裸 | 130 | |
| 1989 | 149 | 大久保橋 | 長野建設 | 道路橋 | 単純非合成鈹桁橋 | 246 | NKK | 長野県上水内郡小川村大久保(大町線) | 裸 | 52 | 93.12 |
| 1989 | 150 | 衣浦西部線橋 | 愛知県 | 道路橋 | 連続非合成鈹桁橋 | 206 | 日車 | 愛知県知多郡武豊町字北曲輪地内 | 裸 | 1.5 | |
| 1989 | 151 | 鍋倉橋 | 中部地建 | 道路橋 | 連続非合成鈹桁橋 | 245 | 日車 | 三重県松阪市飯高町乙栗子 | 裸 | 28 | |
| 1989 | 152 | 新藤原橋 | 四国地建 | 道路橋 | 単純非合成箱桁橋 | 156 | 日車 | 愛媛県四国中央市富郷町津根山 | 裸 | 9 | |
| 1989 | 153 | 山根橋 | 鳥取県 | 道路橋 | 単純非合成鈹桁橋 | 44 | 日車 | 鳥取県日野郡日南町上石見 | 裸 | 34 | |
| 1989 | 154 | 厚地橋 | 鹿児島県 | 道路橋 | 連続非合成箱桁橋 | 140 | 日車 | 鹿児島県鹿児島市花尾町 | 裸 | 15 | |
| 1989 | 155 | 笹年カントリー連絡橋 | 旭建設 | 道路橋 | 連続非合成箱桁橋 | 156 | 日車 | 岐阜県恵那市山岡町田代1480 | 裸 | 54 | |
| 1989 | 156 | みずなみカントリー連絡橋 | 旭建設 | 道路橋 | 連続非合成箱桁橋 | 555 | 日車 | 岐阜県瑞浪市釜戸町神徳地内 | 裸 | 53 | |
| 1989 | 157 | ほどうち橋 | 東北地建 | 道路橋 | 連続非合成鈹桁橋 | 103 | 日塔 | 山形県西村山郡西川町砂子関地内 | 裸 | 48 | |
| 1989 | 158 | 長隈橋 | 佐倉市 | 道路橋 | 単純合成鈹桁橋 | 150 | 日塔 | 千葉県君津市東栗倉 | 裸 | 43 | |
| 1989 | 159 | 内の蔵橋 | 福岡県 | 道路橋 | ラーメン橋 | 158 | 日塔 | 福岡県行橋市新道寺 | 裸 | 4 | |
| 1989 | 160 | 一之渡瀬橋 | 鹿児島県 | 道路橋 | 単純非合成鈹桁橋 | 196 | 日塔 | 鹿児島県国道267号伊佐市大口木ノ氏地内 | 裸 | 27 | |
| 1989 | 161 | 農免道路光台地区 | 北海道檜山支庁 | 道路橋 | 連続非合成鈹桁橋 | 82 | 函館 | 北海道瀬棚郡今金町光台 | 裸 | 40 | |
| 1989 | 162 | 牛滝6号橋 | 青森県 | 道路橋 | 連続非合成鈹桁橋 | 131 | 函館 | 青森県下北郡佐井村 | 裸 | 10 | |
| 1989 | 163 | 城東橋 | 福井県 | 道路橋 | 単純非合成鈹桁橋 | 170 | 春本 | 福井県福井市御幸1丁目 | 裸 | 20 | |
| 1989 | 164 | 真名川橋 | 三重県 | 道路橋 | 単純合成鈹桁橋 | 59 | 春本 | 三重県いなべ市藤原町大貝戸 | 裸 | 25 | |
| 1989 | 165 | 池島ランプ橋 | 中部地建 | 道路橋 | 連続非合成鈹桁橋 | 589 | 春本 | 静岡県浜松市天竜区水窪町池島地先 | 裸 | 60 | |
| 1989 | 166 | 殿原2号橋 | 和歌山県 | 道路橋 | 単純トラス橋 | 238 | 春本 | 和歌山県田辺市龍神村殿原地内 | 裸 | 30 | |
| 1989 | 167 | 三の台橋 | 神奈川県 | 道路橋 | 連続非合成鈹桁橋 | 94 | 東日本 | 神奈川県南足柄市広町地内 | 裸 | 10 | |
| 1989 | 168 | 助清跨線橋 | 岡山県 | 道路橋 | 単純非合成鈹桁橋 | 85 | 東日本 | 岡山県新見市哲西町矢田地区 | 裸 | 50 | |
| 1989 | 169 | 新三沢橋 | 神奈川県 | 道路橋 | 単純非合成鈹桁橋 | 219 | 日立 | 神奈川県川崎市多摩区 | 裸 | 29 | |
| 1989 | 170 | 雑賀大橋 | 島根県 | 道路橋 | 連続非合成鈹桁橋 | 148 | 日立 | 島根県仁多郡奥出雲町鴨倉 | 裸 | 35 | |
| 1989 | 171 | 南条跨線橋 | 福井県 | 道路橋 | 単純非合成鈹桁橋 | 80 | 松尾 | 福井県南条郡南越前町上別所 鯖波 | 裸 | 10 | |
| 1989 | 172 | 下附第1橋 他1橋 | JH | 道路橋 | 連続非合成鈹桁橋 | 138 | 松尾 | 愛媛県四国中央市新宮町馬立 | 裸 | 12 | |

年度別一覽

| 年度 | No. | 橋名 | 発注者 | 橋種 | 形式 | 鋼重 | 製作会社 | 住所 | 表面 | 距離 | 摘要 |
|------|-----|--------------|------------|-----|----------|------|---------|---------------------------|----|-----|----|
| 1989 | 173 | 長徳橋 | 柴波市 | 道路橋 | 連続非合成箱桁橋 | 225 | 松尾 | 岩手県紫波郡矢巾町大字土橋～紫波町東長岡字天王地内 | 裸 | 73 | |
| 1989 | 174 | 鶴牧田橋 | 長野県 | 道路橋 | 単純合成鉄桁橋 | 183 | 松尾 | 長野県水上内郡小川村 | 裸 | 55 | |
| 1989 | 175 | 羽佐間橋 | 静岡県 | 道路橋 | 単純合成鉄桁橋 | 168 | 松尾 | 静岡県藤枝市岡部町羽佐間地内 | 裸 | 6 | |
| 1989 | 176 | 若宮橋 | 兵庫県 | 道路橋 | 単純合成鉄桁橋 | 52 | 丸誠 | 兵庫県三木市吉川町稲田 | 裸 | 23 | |
| 1989 | 177 | 戸女橋 | 四国地建 | 道路橋 | 単純合成鉄桁橋 | 22 | 丸誠 | 愛媛県四国中央市富郷町津根山 | 裸 | 12 | |
| 1989 | 178 | 宮川大橋 | 青森県 | 道路橋 | 連続非合成鉄桁橋 | 212 | 川重、丸誠JV | 青森県北津軽郡中泊町宮川地内 | 化成 | 10 | |
| 1989 | 179 | 新田倉4号橋(芹分橋) | 千葉県 | 道路橋 | 連続非合成鉄桁橋 | 84 | 丸誠 | 千葉県富津市田倉 | 裸 | 8 | |
| 1989 | 180 | 金剛3期7号橋(清瀬橋) | 大阪府 | 道路橋 | 連続非合成鉄桁橋 | 171 | 丸誠 | 大阪府河内長野市清水地内 | 裸 | 19 | |
| 1989 | 183 | 津川ダム3号橋 | 岡山県 | 道路橋 | 単純合成鉄桁橋 | 37 | 三井 | 岡山県津山市奥津川地内 | 裸 | - | |
| 1989 | 184 | 行入ダム8号橋 | 大分県 | 道路橋 | 連続非合成鉄桁橋 | 154 | 三井 | 大分県国東市国東町 | 裸 | 10 | |
| 1989 | 185 | 沢渡瀬橋 | 農用地公団 | 道路橋 | 単純非合成鉄桁橋 | 45 | 三井 | 岩手県二戸郡安代町 | 裸 | 60 | |
| 1989 | 186 | 第4号橋 | 和歌山県 | 道路橋 | ラーメン橋 | 224 | 三井 | 和歌山県 | 裸 | - | |
| 1989 | 187 | 福地川橋 | 岡山県 | 道路橋 | ローゼ橋 | 640 | 三井 | 岡山県高梁市松原町 | 裸 | - | |
| 1989 | 188 | 寺沢川橋 | 長野県佐久地方事務所 | 道路橋 | 単純合成鉄桁橋 | 78 | 三井 | 長野県 | 裸 | 55 | |
| 1989 | 189 | 鴨川2号橋 | 千葉県 | 道路橋 | 連続非合成鉄桁橋 | 145 | 三菱 | 千葉県君津市大字笹 | 裸 | 10 | |
| 1989 | 190 | 城東橋 | 福井県 | 道路橋 | 単純非合成鉄桁橋 | 261 | 三菱 | 福井県福井市御幸1丁目 | 裸 | 20 | |
| 1989 | 191 | ヒノコ1号橋 | 京都府 | 道路橋 | 単純合成鉄桁橋 | 73 | 三菱 | 京都府京都市左京区大原百井町 | 裸 | 46 | |
| 1989 | 192 | 鴻洲橋 | 増崎建設 | 道路橋 | 単純非合成鉄桁橋 | 63 | 三菱 | 長崎県諫早市天満町 | 裸 | 4.5 | |
| 1989 | 193 | 安庭橋 | 長野県 | 道路橋 | アーチ橋 | 450 | 宮地 | 長野県長野市安庭 | 裸 | 55 | |
| 1989 | 194 | 藤原大橋 | 四国地建 | 道路橋 | ローゼ橋 | 649 | 宮地、川田 | 愛媛県四国中央市富郷町津根山 | 化成 | 5 | |
| 1989 | 195 | 長徳橋 | 紫波町 | 道路橋 | 連続非合成箱桁橋 | 228 | 横河 | 岩手県紫波郡矢巾町 | 裸 | 80 | |
| 1989 | 196 | 新桜川橋 | 水戸市 | 道路橋 | 連続非合成鉄桁橋 | 36 | 横河 | 茨城水戸市若宮町 | 裸 | 13 | |
| 1989 | 197 | 増田橋 | 千葉県 | 道路橋 | 連続非合成鉄桁橋 | 150 | 横河 | 千葉県いすみ市増田地内 | 裸 | 9 | |
| 1989 | 198 | 新千原橋 | 岡山県 | 道路橋 | 単純トラス橋 | 74 | 横河 | 岡山県新見市 | 裸 | 54 | |
| 1989 | 199 | 岩崎橋 | 鳥取県 | 道路橋 | 単純非合成鉄桁橋 | 50 | 横河 | 鳥取県鳥取市 | 裸 | 6 | |
| 1989 | 200 | 川口第1～3号橋 | JH | 道路橋 | 連続非合成鉄桁橋 | 1210 | 横河 | 高知県長岡郡大豊町 | 裸 | 26 | |
| 1989 | 201 | 畑川橋側道橋 | 近畿地建 | 道路橋 | 単純非合成鉄桁橋 | 25 | 佐藤 | 京都府福知山市夜久野町井田 | 裸 | 33 | |
| 1989 | 202 | 柳原橋 | 茨城県 | 道路橋 | 合成鉄桁橋 | 20 | トピー | 茨城県常陸太田市折橋町 | 裸 | 20 | |
| 1989 | 203 | 東和橋 | 山梨県 | 道路橋 | ラーメン橋 | 120 | トピー | 山梨県大月市賑岡町小和田地内 | 裸 | 50 | |
| 1989 | 204 | 稲佐山スカイブリッジ | 長崎県長崎市 | 道路橋 | ラーメン橋 | 128 | 三菱 | 長崎県長崎市稲佐町 | 化成 | 1 | |

年度別一覽

| 年度 | No. | 橋名 | 発注者 | 橋種 | 形式 | 鋼重 | 製作会社 | 住所 | 表面 | 距離 | 摘要 |
|------|-----|----------------|-------------------|-----|----------|-----|---------------|------------------------|----|------|----|
| 1990 | 1 | 新田倉5号 橋製作架設 | 千葉県 | 道路橋 | 単純合成鉄桁橋 | 118 | IHI | 千葉県富津市田倉地内 | 裸 | 0.5 | |
| 1990 | 2 | 石垣港橋 | 沖縄県 | 道路橋 | ローゼ橋 | 232 | IHI | 沖縄県石垣市 | 塗装 | 0.1 | |
| 1990 | 3 | 福地川橋 | 岡山県 | 道路橋 | 逆ローゼ橋 | 291 | IHI | 岡山県苫田郡鏡野町上 齋原 | 裸 | 30.2 | |
| 1990 | 4 | 原垣内橋 | 呉市 | 道路橋 | 単純鋼床版鉄桁橋 | 60 | IHI | 広島県呉市焼山町 | 化成 | 5 | |
| 1990 | 5 | 昭和大橋 | 福島県 | 道路橋 | 連続トラス橋 | 167 | IHI | 福島県福島市 | 化成 | 43 | |
| 1990 | 6 | かぶと橋 | 愛知県 | 道路橋 | 連続非合成箱桁橋 | 212 | IHI | 愛知県豊田市 | 裸 | 48 | |
| 1990 | 7 | 立岩橋上部 工 | 愛知県 | 道路橋 | 連続非合成鉄桁橋 | 209 | IHI | 愛知県豊田市 | 化成 | 30 | |
| 1990 | 8 | 鳥ノ巣橋 | 宮崎県 | 道路橋 | 単純合成鉄桁橋 | 60 | IHI | 宮崎県東臼杵郡諸塚村 大字家代字鳥ノ巣 | 裸 | 35 | |
| 1990 | 9 | 宮橋 | 長野県 | 道路橋 | 連続非合成鉄桁橋 | 100 | コミヤマ | 長野県上水内郡中条村 | 裸 | 63 | |
| 1990 | 10 | 岡山幹線3 号橋 | 関東農政 局 | 道路橋 | ラーメン橋 | 120 | コミヤマ | 長野県飯山市土倉 | 裸 | 90 | |
| 1990 | 11 | 喬木IC取付 橋 | 中部地建 | 道路橋 | 連続非合成箱桁橋 | 104 | コミヤマ | 長野県下伊那郡喬木村 | 裸 | 90 | |
| 1990 | 12 | 富士見山林 道橋 | 山梨県 | 道路橋 | 単純合成鉄桁橋 | 58 | コミヤマ | 山梨県南巨摩郡身延町 | 裸 | 42 | |
| 1990 | 13 | 深城1号橋 | 山梨県 | 道路橋 | ローゼ橋 | 116 | 横河、コミ ヤマJV | 山梨県大月市七保町瀬 戸 | 裸 | 52 | |
| 1990 | 14 | 出口橋 | 京都府 | 道路橋 | 単純非合成鉄桁橋 | 198 | 瀧上 | 京都府京都市右京区京 北 | 裸 | - | |
| 1990 | 43 | 府屋橋管添 架工事 | 新潟県山 北町役場 | 道路橋 | 水管橋 | 5 | 川鉄 | 新潟県村上市府屋地内 | 裸 | 1 | |
| 1990 | 16 | 玉来川橋梁 | JR九州 | 鉄道橋 | 単純トラス橋 | 224 | 瀧上 | 大分県竹田市 | 化成 | 32 | |
| 1990 | 17 | 長南橋 | 北海道空 知支庁 | 道路橋 | 単純合成鉄桁橋 | 104 | 檜崎 | 北海道空知郡南幌町 | 裸 | 37 | |
| 1990 | 18 | 長滝橋 | 大阪府 | 道路橋 | 単純非合成鉄桁橋 | 17 | 高田 | 大阪府岸和田市包近町 | 裸 | 6 | |
| 1990 | 19 | 天神沢橋 | 山梨県 | 道路橋 | ラーメン橋 | 71 | 高田 | 山梨県南巨摩郡身延町 | 裸 | 33 | |
| 1990 | 20 | 物見山橋 | 大日本土 木(株) | 道路橋 | アーチ橋 | 125 | 高田 | 埼玉県比企郡鳩山町 | 化成 | 60 | |
| 1990 | 21 | 岩倉橋 | 神奈川県 | 道路橋 | 連続非合成箱桁橋 | 137 | 川田 | 神奈川県足柄上郡中井 町 | 裸 | 4 | |
| 1990 | 22 | 土本橋 | 静岡県 | 道路橋 | 単純トラス橋 | 130 | 川田 | 静岡県榛原郡川根本町 | 裸 | 38 | |
| 1990 | 23 | 荻坂橋 | 石川県 | 道路橋 | 単純合成鉄桁橋 | 49 | 川田 | 石川県河北郡津幡町 | 裸 | 10 | |
| 1990 | 24 | 五位ダム2 号橋 | 北陸農政 局 | 道路橋 | 単純トラス橋 | 188 | 川田 | 富山県高岡市福岡町五 位 | 裸 | 15 | |
| 1990 | 25 | 都井3号橋 | 宮崎県 | 道路橋 | 連続非合成鉄桁橋 | 193 | 川田 | 宮崎県串間市大字本城 | 裸 | 2 | |
| 1990 | 26 | 尾平野橋 | 九州地建 | 道路橋 | 連続非合成鉄桁橋 | 205 | 川田 | 宮崎県都城市安久町尾 平野 | 裸 | 30 | |
| 1990 | 27 | 保台ダム1 号橋 | 千葉県館 山土地改 良 | 道路橋 | 単純合成鉄桁橋 | 33 | 川田 | 千葉県鴨川市和泉 | 裸 | 4 | |
| 1990 | 28 | 廻田橋 | 君津市 | 道路橋 | 連続非合成鉄桁橋 | 37 | 川田 | 千葉県君津市奥米 | 裸 | 20 | |
| 1990 | 29 | 形部2号橋 | 高知県 | 道路橋 | 単純非合成鉄桁橋 | 161 | トピー | 高知県吾川郡仁淀川町 | 裸 | 23 | |
| 1990 | 30 | 花田跨線橋 | 豊橋市 | 道路橋 | 単純非合成鉄桁橋 | 120 | トピー | 愛知県豊橋市花田町 | 裸 | 10 | |
| 1990 | 31 | 蟹架沢橋 | 栃木県 | 道路橋 | 単純トラス橋 | 141 | トピー | 栃木県那須塩原市板室 | 裸 | 66 | |
| 1990 | 32 | 塩平徳和林 道橋 | 山梨県 | 道路橋 | 単純合成鉄桁橋 | 30 | トピー | 山梨県山梨市牧丘町杣 口 | 裸 | 67.5 | |
| 1990 | 33 | 古釜沢橋 | 栃木県 | 道路橋 | 単純合成鉄桁橋 | 105 | トピー | 栃木県日光市 | 裸 | 88.5 | |
| 1990 | 34 | 立石橋 | 青森県 | 道路橋 | 単純合成鉄桁橋 | 54 | トピー | 青森県弘前市立石地内 | 裸 | 27 | |
| 1990 | 35 | 小屋場橋 | 新潟県 | 道路橋 | 単純非合成鉄桁橋 | 155 | トピー | 新潟県新潟市秋葉区小 屋場地内 | 裸 | 17 | |

年度別一覧

| 年度 | No. | 橋名 | 発注者 | 橋種 | 形式 | 鋼重 | 製作会社 | 住所 | 表面 | 距離 | 摘要 |
|------|-----|------------|-------------|-----|----------|-----|--------|-----------------|----|-----|----|
| 1990 | 36 | 薮佐古橋 | 佐賀県 | 道路橋 | 単純非合成鉄桁橋 | 34 | 日立 | 佐賀県佐賀市三瀬村 | 裸 | 25 | |
| 1990 | 37 | 小春1号橋 | 宮崎県 | 道路橋 | 単純合成箱桁橋 | 170 | 日立 | 宮崎県児湯郡西米良村 | 裸 | 37 | |
| 1990 | 38 | ゆくみ1号橋 | 長崎県 | 道路橋 | ラーメン橋 | 223 | 三菱 | 長崎県対馬市峰町 | 裸 | 5 | |
| 1990 | 39 | 沢田高橋 | 青森県 | 道路橋 | 単純非合成鉄桁橋 | 61 | 巴組 | 青森県弘前市 | 裸 | 30 | |
| 1990 | 40 | 梅橋 | 栃木県 | 道路橋 | 連続非合成鉄桁橋 | 100 | 巴組 | 栃木県日光市足尾町 | 裸 | 110 | |
| 1990 | 41 | 井川橋 | 岡山県真庭地方振興局 | 道路橋 | 単純非合成鉄桁橋 | 27 | 川鉄 | 岡山県真庭市蒜山上長田 | 裸 | 25 | |
| 1990 | 42 | 新田橋 | 岡山県倉敷市役所 | 道路橋 | 単純合成床版橋 | 38 | 川鉄 | 岡山県倉敷市鳥羽 | 化成 | 11 | |
| 1990 | 15 | 島の下川橋梁 | JR北海道 | 鉄道橋 | 直結軌道桁 | 77 | 瀧上 | 北海道富良野市 | 裸 | 50 | |
| 1990 | 44 | 愛宕橋 | 神奈川県伊勢原市役所 | 道路橋 | 単純合成床版橋 | 39 | 川鉄 | 神奈川県伊勢原市大山地内 | 化成 | 14 | |
| 1990 | 45 | 赤羽根橋 | 神奈川県厚木市役所 | 道路橋 | 単純合成床版橋 | 37 | 川鉄 | 神奈川県厚木市赤羽根地内 | 化成 | 13 | |
| 1990 | 46 | 愛染橋 | 静岡県清水市役所 | 道路橋 | 単純合成床版橋 | 35 | 川鉄 | 静岡県静岡市清水区愛染町 | 化成 | 2 | |
| 1990 | 47 | 稲川橋 | 静岡県藤枝市役所 | 道路橋 | 単純合成床版橋 | 55 | 川鉄 | 静岡県藤枝市青木2丁目地先 | 化成 | 9 | |
| 1990 | 48 | 正淵橋 | 千葉県鋸南町役場 | 道路橋 | 単純合成鉄桁橋 | 13 | 川鉄 | 千葉県安房郡鋸南町 | 化成 | 0.5 | |
| 1990 | 49 | 川端橋 | 千葉県真間川改修事務所 | 道路橋 | 単純合成床版橋 | 51 | 川鉄 | 千葉县市川市本北方町4丁目地内 | 化成 | 7 | |
| 1990 | 50 | 備前GC進入橋 | 鴻池組 | 道路橋 | 連続非合成鉄桁橋 | 80 | 川鉄構 | 岡山県和気郡和気町 | 裸 | 17 | |
| 1990 | 51 | 館下橋 | 能代市 | 道路橋 | 単純合成鉄桁橋 | 25 | 川鉄構 | 秋田県能代市常盤 | 裸 | 10 | |
| 1990 | 52 | 直峰橋 | 安塚町 | 道路橋 | 単純合成鉄桁橋 | 17 | 川鉄構 | 新潟県上越市安塚区 | 裸 | 18 | |
| 1990 | 53 | 長岡新田5号橋 | 長野県 | 道路橋 | 連続非合成箱桁橋 | 341 | 日車(大根) | 長野県上伊那郡箕輪町 | 裸 | 110 | |
| 1990 | 54 | 名古屋グリーンCC橋 | 近藤組 | 道路橋 | ローゼ橋 | 224 | 日車 | 豊田市御作町 | 裸 | 35 | |
| 1990 | 55 | 美成橋歩道橋 | 鳥取県 | 歩道橋 | 連続非合成鉄桁橋 | 67 | 駒井 | 鳥取県鳥取市用瀬町 | 裸 | - | |
| 1990 | 56 | 深瀬橋 | 大喜多町 | 道路橋 | 連続非合成鉄桁橋 | 152 | 駒井 | 千葉県夷隅郡大多喜町上原 | 裸 | 19 | |
| 1990 | 57 | 智恵坂橋 | 上郡町 | 道路橋 | 連続非合成鉄桁橋 | 44 | 駒井 | 兵庫県赤穂郡上郡町 | 裸 | 15 | |
| 1990 | 58 | 向原橋 | 広島県 | 道路橋 | 連続非合成鉄桁橋 | 102 | 駒井 | 広島県安芸高田市高宮町 | 裸 | 55 | |
| 1990 | 59 | 上福田1号橋 | 千葉県 | 道路橋 | 連続非合成鉄桁橋 | 215 | 駒井 | 千葉県成田市上福田 | 裸 | 36 | |
| 1990 | 60 | 落合橋 | 福井県 | 道路橋 | 連続非合成箱桁橋 | 106 | 駒井 | 福井県丹生郡越前町 | 裸 | - | |
| 1990 | 61 | 殿原1号橋 | 和歌山県 | 道路橋 | ラーメン橋 | 165 | 駒井 | 和歌山県田辺市龍神村殿原 | 裸 | 20 | |
| 1990 | 62 | 新宮橋 | 板取村 | 道路橋 | 連続非合成鉄桁橋 | 207 | 駒井 | 岐阜県関市板取 | 裸 | 50 | |
| 1990 | 63 | 岡山幹線2号橋 | 関東農政局 | 道路橋 | ローゼ橋 | 388 | 川重 | 長野県飯山市 | 裸 | 90 | |
| 1990 | 64 | 下臈月橋 | 山梨県 | 道路橋 | 単純合成鉄桁橋 | 53 | 川重 | 山梨県南巨摩郡南部町 | 裸 | - | |
| 1990 | 65 | 兜橋 | 愛知県 | 道路橋 | 連続非合成箱桁橋 | 212 | IHI | 愛知県豊田市 | 裸 | 48 | |
| 1990 | 66 | 位田大橋 | 岡山県 | 道路橋 | 連続非合成鉄桁橋 | 127 | NKK | 岡山県美作市 | 裸 | 32 | |
| 1990 | 67 | 惣師橋 | 高知県 | 道路橋 | 連続非合成鉄桁橋 | 259 | NKK | 高知県宿毛市 | 裸 | 13 | |
| 1990 | 68 | 尾平野3号橋 | 九州地建 | 道路橋 | 単純合成鉄桁橋 | 98 | NKK | 宮崎県都城市安久町 | 裸 | 22 | |

年度別一覽

| 年度 | No. | 橋名 | 発注者 | 橋種 | 形式 | 鋼重 | 製作会社 | 住所 | 表面 | 距離 | 摘要 |
|------|-----|---------|---------|-----|----------|-----|------|-----------------|----|-----|----|
| 1990 | 69 | 真星橋 | 岡山県 | 道路橋 | 連続非合成板桁橋 | 207 | NKK | 岡山県岡山市北区真星 | 裸 | 26 | |
| 1990 | 70 | 栗原橋 | 三重県 | 道路橋 | 単純非合成板桁橋 | 100 | NKK | 三重県多気郡大台町 | 裸 | 38 | |
| 1990 | 71 | 西谷田橋 | 静岡県中遠農林 | 道路橋 | 単純合成板桁橋 | 50 | NKK | 静岡県掛川市下西郷 | 裸 | 15 | |
| 1990 | 72 | 宮城3号橋 | 四国地建 | 道路橋 | 単純合成板桁橋 | 28 | 富士車 | 愛媛県四国中央市富郷町 | 裸 | 10 | |
| 1990 | 73 | 高峠4号橋 | 鹿児島県 | 道路橋 | 連続非合成箱桁橋 | 202 | 栗本 | 鹿児島県垂水市高峠 | 裸 | 3.5 | |
| 1990 | 74 | 弘瀬橋 | 高知県 | 道路橋 | 連続非合成板桁橋 | 48 | 栗本 | 高知県吾川郡いの町 | 裸 | - | |
| 1990 | 75 | 前后橋 | 京都府 | 道路橋 | 連続非合成板桁橋 | 40 | 栗本 | 京都府船井郡京丹波町 | 裸 | - | |
| 1990 | 76 | 太平橋 | 鳥取県 | 道路橋 | 連続非合成板桁橋 | 233 | 栗本 | 鳥取県西伯郡伯耆町上野 | 裸 | - | |
| 1990 | 77 | 木戸橋 | 愛知県 | 道路橋 | 単純合成板桁橋 | 46 | 栗本 | 愛知県安城市木戸町 | 裸 | 20 | |
| 1990 | 78 | 砂沢橋 | 静岡県 | 道路橋 | 単純合成板桁橋 | 83 | 栗本 | 静岡県御殿場市印野 | 裸 | 15 | |
| 1990 | 79 | 北西橋 | 北海道 | 道路橋 | 単純合成板桁橋 | 76 | 栗本 | 北海道河東郡上士幌町上音更 | 裸 | 30 | |
| 1990 | 80 | 智恵子大橋 | 福島県 | 道路橋 | 連続非合成板桁橋 | 118 | 栗本 | 二本松市上川崎 | 化成 | 50 | |
| 1990 | 81 | ローマン大橋 | 岐阜県福岡町 | 歩道橋 | 斜張橋 | 72 | 栗本 | 岐阜県中津川市福岡 | 化成 | 60 | |
| 1990 | 82 | 向黒沢大橋 | 秋田県 | 道路橋 | 連続非合成板桁橋 | 157 | 栗本 | 秋田県北秋田市綴子 | 化成 | 45 | |
| 1990 | 83 | 水上3号橋 | 和歌山県 | 道路橋 | 単純非合成板桁橋 | 115 | 松尾 | 和歌山県田辺市中辺路町水上地内 | 裸 | 15 | |
| 1990 | 84 | 姉川ダム3号橋 | 滋賀県 | 道路橋 | 単純合成板桁橋 | 51 | 松尾 | 滋賀県米原市曲谷地内 | 裸 | 49 | |
| 1990 | 85 | 鯉橋 | 三重県 | 道路橋 | 単純非合成箱桁橋 | 194 | 松尾 | 三重県度会郡度会町五ヶ町地内 | 裸 | 10 | |
| 1990 | 86 | 第3梅川橋 | 愛媛県 | 道路橋 | 単純合成板桁橋 | 65 | 松尾 | 愛媛県大洲市梅川 | 裸 | 14 | |
| 1990 | 87 | 鈴鹿川山下橋 | 中部地建 | 道路橋 | 単純合成板桁橋 | 263 | 大谷桜井 | 三重県亀山市 | 裸 | 20 | |
| 1990 | 88 | 東萩間橋 | JH | 道路橋 | 単純非合成箱桁橋 | 351 | 酒井 | 静岡県牧之原市東萩間 | 裸 | 5 | |
| 1990 | 89 | 池尻橋 | 岐阜県 | 道路橋 | 単純非合成板桁橋 | 129 | 酒井 | 岐阜県加茂郡白川町黒川地内 | 裸 | 70 | |
| 1990 | 90 | 内鱒沢4号橋 | 岩手県 | 道路橋 | 単純非合成箱桁橋 | 92 | 東日本 | 岩手県和賀郡西和賀町 | 裸 | 55 | |
| 1990 | 91 | 畑木跨線橋 | 岡山県 | 道路橋 | 単純非合成板桁橋 | 97 | 東骨 | 岡山県新見市哲西町畑木 | 裸 | 55 | |
| 1990 | 92 | 新逗子人道橋 | 京浜急行 | 歩道橋 | 単純非合成板桁橋 | 19 | 東骨 | 神奈川県逗子市京急新逗子駅 | 裸 | 1 | |
| 1990 | 93 | 金瀬谷橋 | 宮崎県 | 道路橋 | 単純非合成板桁橋 | 84 | 東骨 | 宮崎県児湯郡木城町川原 | 裸 | 11 | |
| 1990 | 94 | 川奥第1、2橋 | JH | 道路橋 | 連続非合成板桁橋 | 560 | 片山 | 高知県長岡郡大豊町大字立川上名 | 裸 | 31 | |
| 1990 | 95 | 田代沢橋 | 神奈川県 | 道路橋 | 単純非合成板桁橋 | 51 | 片山 | 神奈川県足柄上郡山北町玄倉 | 裸 | 20 | |
| 1990 | 96 | 小山高架橋 | 関東地建 | 道路橋 | 単純非合成板桁橋 | 116 | 片山 | 栃木県小山市神鳥谷 | 裸 | 68 | |
| 1990 | 97 | 第2梅川橋 | 愛媛県 | 道路橋 | 単純非合成板桁橋 | 98 | 片山 | 愛媛県大洲市梅川 | 裸 | 14 | |
| 1990 | 98 | 一ノ瀬橋 | 京都府 | 道路橋 | 単純合成板桁橋 | 48 | 春本 | 京都府綾部市上杉町 | 裸 | - | |
| 1990 | 99 | 潮見橋他1橋 | JH | 道路橋 | 単純非合成箱桁橋 | 173 | 東綱 | 千葉県千葉市花見川区幕張本郷 | 裸 | - | |
| 1990 | 100 | 西鬼怒橋 | 栃木県 | 道路橋 | 単純非合成板桁橋 | 103 | 東綱 | 栃木県宇都宮市今里町 | 裸 | 60 | |
| 1990 | 101 | 上井戸沢橋 | 栃木県 | 道路橋 | 単純非合成板桁橋 | 145 | 東綱 | 栃木県日光市 | 裸 | 90 | |
| 1990 | 102 | 下皐月橋 | 山梨県 | 道路橋 | 単純合成板桁橋 | 57 | 住重 | 山梨県南巨摩郡南部町 | 裸 | 30 | |
| 1990 | 103 | 宮川大橋 | 長坂町 | 道路橋 | 単純合成板桁橋 | 47 | 住重 | 山梨県北杜市長坂町 | 裸 | 82 | |

年度別一覽

| 年度 | No. | 橋名 | 発注者 | 橋種 | 形式 | 鋼重 | 製作会社 | 住所 | 表面 | 距離 | 摘要 |
|------|-----|---------|--------|-----|---------------------|------|-----------|--------------------|----|-----|----|
| 1990 | 104 | 上福田2号橋 | 千葉県 | 道路橋 | 連続非合成鈹桁橋 | 145 | 住重 | 千葉県成田市上福田 | 裸 | 32 | |
| 1990 | 105 | 翁川橋 | 中部地建 | 道路橋 | 連続非合成鈹桁橋 | 394 | 住重 | 静岡県浜松市天竜区水窪町池島地先 | 裸 | 60 | |
| 1990 | 106 | 可部屋大橋 | 仁多町 | 道路橋 | 単純合成鈹桁橋 | 34 | 住重 | 島根県仁多郡奥出雲町上阿井 | 化成 | 40 | |
| 1990 | 107 | 野竹橋 | JH | 道路橋 | 連続非合成鈹桁橋 | 569 | アルス | 愛媛県四国中央市新宮町馬立 | 裸 | 12 | |
| 1990 | 108 | 柿ノ下橋 | JH | 道路橋 | 連続非合成鈹桁橋 | 703 | アルス | 愛媛県四国中央市新宮町馬立 | 裸 | 12 | |
| 1990 | 109 | 上御所谷橋 | 徳島県 | 道路橋 | 単純非合成箱桁、 単純合成鈹桁橋 | 216 | アルス | 徳島県那賀郡那賀町御所谷 | 裸 | 20 | |
| 1990 | 110 | 日平湖面橋 | 高知県 | 道路橋 | 連続非合成鈹桁橋 | 61 | アルス | 高知県宿毛市橋上町大字楠山字日平地区 | 塗装 | 18 | |
| 1990 | 111 | 辺地床第1橋 | JH | 道路橋 | 連続非合成鈹桁橋 | 1665 | 桜田 | 愛媛県四国中央市新宮町 | 裸 | 17 | |
| 1990 | 112 | 寺子沢橋 | 神奈川県 | 道路橋 | 単純非合成鈹桁橋 | 58 | 桜田 | 神奈川県愛甲郡愛川町 | 裸 | 25 | |
| 1990 | 113 | 勝山南大橋 | 福井県 | 道路橋 | 連続非合成鈹桁橋 | 159 | 桜田 | 福井県勝山市遅羽町大袋 | 裸 | 38 | |
| 1990 | 114 | みちのく跨線橋 | 青森県 | 道路橋 | 単純合成鈹桁橋 | 125 | 桜田 | 青森県上北郡六戸町 | 裸 | 7 | |
| 1990 | 115 | 五目牛橋 | 群馬県 | 道路橋 | 連続非合成鈹桁橋 | 67 | 桜田 | 群馬県伊勢崎市五目牛町 | 裸 | 90 | |
| 1990 | 116 | 季沢橋 | 秋田県 | 道路橋 | 単純トラス橋 | 87 | 新日鉄 | 秋田県大仙市協和 | 裸 | 25 | |
| 1990 | 117 | 白根沢橋 | 農用地公団 | 道路橋 | 単純合成鈹桁橋 | 98 | 新日鉄 | 岩手県紫波郡矢巾町 | 裸 | 75 | |
| 1990 | 118 | 殿ヶ浴橋 | 下松市 | 道路橋 | 単純非合成鈹桁橋 | 148 | 新日鉄 | 山口県美祢市美東町大田 | 裸 | 8 | |
| 1990 | 119 | テクノパーク橋 | 佐世保市 | 道路橋 | 単純合成鈹桁橋 | 70 | 佐世保 | 長崎県佐世保市新行江町 | 裸 | 9 | |
| 1990 | 120 | 大野橋 | 長野県 | 道路橋 | 単純非合成鈹桁橋 | 120 | 佐世保 | 長野県上水内郡中条村 | 裸 | 60 | |
| 1990 | 121 | 新坂本橋 | 高知県 | 道路橋 | 単純非合成箱桁橋 | 94 | 佐世保 | 高知県宿毛市坂本 | 裸 | 15 | |
| 1990 | 122 | 鹿ノ俣川橋 | 北陸地建 | 道路橋 | 単純非合成鈹桁橋 | 28 | 古河 | 山形県西置賜郡小国町 | 裸 | 85 | |
| 1990 | 123 | 日陰橋 | 栃木県 | 道路橋 | 単純非合成鈹桁橋 | 70 | 古河 | 栃木県日光市 | 裸 | 125 | |
| 1990 | 124 | 新風張橋 | 阿仁町 | 道路橋 | 単純非合成鈹桁橋 | 61 | 古河 | 秋田県北秋田市阿仁町 | 裸 | 41 | |
| 1990 | 125 | 渋川大橋 | 茅野町 | 道路橋 | ラーメン橋 | 384 | 横河 | 長野県茅野市北山 | 裸 | 120 | |
| 1990 | 126 | 新荒山橋 | 京都府 | 道路橋 | 連続非合成鈹桁橋 | 104 | 横河 | 京都府京丹後市峰山町 | 裸 | 7 | |
| 1990 | 127 | 清水橋 | 君津市 | 道路橋 | 単純合成鈹桁橋 | 83 | 横河 | 千葉県君津市市宿 | 裸 | 11 | |
| 1990 | 128 | 鎌沢橋 | 千葉県 | 道路橋 | 単純合成鈹桁橋 | 85 | 横河 | 千葉県君津市鎌滝 | 裸 | 10 | |
| 1990 | 129 | 第1梅川橋 | 愛媛県 | 道路橋 | 単純合成鈹桁橋 | 27 | 宮地 | 愛媛県大洲市梅川 | 裸 | 14 | |
| 1990 | 130 | 新村14号橋 | 九州地建 | 道路橋 | 単純合成鈹桁橋 | 141 | 宮地 | 宮崎県日南市大字酒谷 | 裸 | 9 | |
| 1990 | 131 | 吹上橋 | 望月町 | 道路橋 | 単純非合成鈹桁橋 | 83 | 宮地 | 長野県佐久市望月 | 裸 | 100 | |
| 1990 | 132 | ブノウ沢橋 | 群馬県 | 道路橋 | 単純合成鈹桁橋 | 86 | 丸誠、冬木工業JV | 群馬県吾妻郡中之条町四万地内 | 化成 | 73 | |
| 1990 | 133 | 中沢川橋 | 長野県 | 道路橋 | ローゼ橋 | 615 | 三井 | 長野県小諸市甲 | 裸 | 90 | |
| 1990 | 134 | 市ノ口橋 | 長野県 | 道路橋 | 連続非合成鈹桁橋 | 152 | 三井 | 長野県上水内郡中条村 | 裸 | 60 | |
| 1990 | 135 | 向野橋 | 大分県 | 道路橋 | 連続非合成箱桁橋 | 183 | 三井 | 大分県豊後大野市三重町 | 裸 | 30 | |
| 1990 | 136 | 高城橋 | 鳥取県 | 道路橋 | 単純合成鈹桁橋 | 64 | 三井 | 鳥取県倉吉市上福田 | 裸 | - | |
| 1990 | 137 | 田代八重1号橋 | 宮崎県 | 道路橋 | 単純合成鈹桁橋 | 52 | 三井 | 宮崎県小林市須木 | 裸 | 40 | |
| 1990 | 138 | 博多埠頭可動橋 | 福岡市港湾局 | 道路橋 | 単純鋼床版鈹桁橋 | 54 | 三井 | 福岡県福岡市博多区築港本町地先 | 塗装 | 1 | |

年度別一覧

| 年度 | No. | 橋名 | 発注者 | 橋種 | 形式 | 鋼重 | 製作会社 | 住所 | 表面 | 距離 | 摘要 |
|------|-----|----------------|-------------|-----|----------|-----|---------|-----------------|----|-----|----|
| 1990 | 139 | 繰矢川橋 | 長野県佐久地方事務所 | 道路橋 | 単純合成鈹桁橋 | 137 | 三井 | 長野県 | 裸 | - | |
| 1990 | 140 | 涌玉川橋 | 長野県 | 道路橋 | 連続非合成鈹桁橋 | 147 | 佐藤 | 長野県小諸市 | 裸 | 90 | |
| 1990 | 141 | 向黒沢大橋 | 秋田県 | 道路橋 | 連続非合成鈹桁橋 | 156 | 佐藤 | 秋田県北秋田市綴子 | 裸 | 40 | |
| 1990 | 142 | 東谷橋 | 富山県 | 道路橋 | 単純合成鈹桁橋 | 49 | 佐藤 | 富山県富山市 | 化成 | 30 | |
| 1990 | 143 | 岡山幹線2号橋 | 関東農政局 | 道路橋 | ローゼ橋 | 168 | 川重、佐藤JV | 長野県飯山市羽広山及び土倉地内 | 裸 | 90 | |
| 1990 | 144 | 小蓮橋 | 高知県 | 道路橋 | 連続非合成鈹桁橋 | 130 | 日塔 | 高知県南国市岡豊町 | 裸 | 5 | |
| 1990 | 145 | 宮橋 | 長野県 | 道路橋 | 単純合成鈹桁橋 | 120 | 日塔 | 長野県上水内郡中条村 | 裸 | 78 | |
| 1990 | 146 | 只来3号橋 | 静岡県 | 道路橋 | 単純合成鈹桁橋 | 45 | 日塔 | 静岡県浜松市天竜区只来 | 裸 | 25 | |
| 1990 | 147 | 付替県道9号橋 | 九州地建 | 道路橋 | 単純トラス橋 | 290 | 日塔 | 熊本県菊池市穴川 | 裸 | 44 | |
| 1990 | 148 | 宮橋 | 長野県 | 道路橋 | 連続非合成鈹桁橋 | 100 | 日橋 | 長野県上水内郡中条村 | 裸 | 70 | |
| 1990 | 149 | 滝波新橋 | 福井県 | 道路橋 | 単純非合成鈹桁橋 | 145 | 日橋 | 福井県勝山市滝波町 | 裸 | 42 | |
| 1990 | 150 | 全昌寺橋 | 八幡市 | 道路橋 | 単純非合成鈹桁橋 | 57 | 日橋 | 京都府八幡市八幡高坊 | 裸 | - | |
| 1990 | 151 | 向野橋 | 大分県 | 道路橋 | 連続非合成箱桁橋 | 346 | 日橋 | 大分県豊後大野市三重町 | 裸 | 30 | |
| 1990 | 152 | 新音羽橋 | 北海道開発局 | 道路橋 | 単純合成鈹桁橋 | 155 | 釧路 | 北海道釧路市音羽地区 | 裸 | 7 | |
| 1990 | 153 | 馬路大橋(富士城8号橋) | 静岡県 | 道路橋 | ローゼ橋 | 645 | NKK | 静岡県榛原郡川根本町小長井地内 | 裸 | 35 | |
| 1990 | 154 | ヤシロカントリークラブ大池橋 | ヤシロカントリークラブ | 道路橋 | 連続非合成鈹桁橋 | 133 | NKK | 兵庫県加東市 | 化成 | 28 | |
| 1990 | 155 | 味噌川ダム管理橋 | 水資源開発公団 | 道路橋 | 単純合成箱桁橋 | 107 | 佐藤 | 長野県木曾郡木祖村小木曾地先 | 化成 | 120 | |
| 1990 | 156 | 赤江川橋梁 | 富山地方鉄道(株) | 道路橋 | 道床式下路鈹桁 | 49 | 佐藤 | 富山県富山市綾田地内 | 化成 | 8 | |
| 1990 | 157 | 外ヶ谷橋 | 上宝村 | 道路橋 | ローゼ橋 | 146 | 横河、佐藤JV | 岐阜県高山市奥飛驒温泉郷中尾 | 化成 | 50 | |
| 1990 | 158 | 新利根橋 | 茨城県 | 道路橋 | 非合成鈹桁橋 | 38 | トピー | 茨城県北相馬郡利根町 | 化成 | 40 | |

年度別一覽

| 年度 | No. | 橋名 | 発注者 | 橋種 | 形式 | 鋼重 | 製作会社 | 住所 | 表面 | 距離 | 摘要 |
|------|-----|-------------------|--------------|-----|----------|------|---|-----------------|----|-----|----|
| 1991 | 1 | 井原高梁川橋梁 | 鉄建公団 | 鉄道橋 | 連続トラス橋 | 2578 | 横河、東骨JV、瀧上、三井JV、横河、瀧上、日橋JV、トピー、川鉄構JV | 岡山県総社市清音～倉敷市真備町 | 裸 | 18 | |
| 1991 | 2 | 浦窪橋 | 鹿児島県 | 道路橋 | 連続非合成鉄桁橋 | 99 | IHI | 鹿児島県出水市高尾野町江内 | 裸 | 0.4 | |
| 1991 | 3 | 川辺2号橋 | 鹿児島県 | 道路橋 | 連続非合成鉄桁橋 | 260 | IHI | 鹿児島県南九州市川辺町神殿 | 裸 | 0.8 | |
| 1991 | 4 | 八幡田橋 | 鹿児島県 | 道路橋 | 単純非合成鉄桁橋 | 160 | IHI | 鹿児島県鹿児島市下福元町八幡田 | 裸 | 0.4 | |
| 1991 | 5 | 城ヶ倉大橋 | 青森県 | 道路橋 | アーチ橋 | 3430 | IHI、川重、横河、三菱JV、川田、松尾、NK K、日塔JV、住重、東骨、宮地 | 青森県青森市大字荒川 | 裸 | 23 | |
| 1991 | 6 | 第2中筋川橋 | 鉄建公団 大阪支社 | 鉄道橋 | 連続トラス橋 | 613 | 川田、春本JV | 高知県四万十市 | 裸 | 15 | |
| 1991 | 7 | 2号橋 | 十勝支庁 | 道路橋 | 単純合成鉄桁橋 | 124 | 栗本、釧路JV | 北海道河東郡士幌町 | 裸 | 30 | |
| 1991 | 8 | のぞみ大橋 | 長野県茅野市 | 道路橋 | 連続非合成箱桁橋 | 257 | 住重、川田JV | 長野県茅野市金沢木舟 | 裸 | 120 | |
| 1991 | 9 | 左京橋 | 長野県 | 道路橋 | ローゼ橋 | 261 | 住重、川重JV | 長野県飯田市追手町 | 裸 | 70 | |
| 1991 | 10 | 新共栄橋 | 大分県 | 道路橋 | 連続非合成箱桁橋 | 584 | 日橋、新日鉄JV | 大分県豊後大野市緒方町 | 裸 | 40 | |
| 1991 | 11 | 深城ダム1号橋 | 山梨県 | 道路橋 | ローゼ橋 | 170 | 横河、コミヤマJV | 山梨県大月市七保町 | 裸 | 52 | |
| 1991 | 12 | 矢坂橋 | 三重県 | 道路橋 | 単純非合成鉄桁橋 | 32 | アルス | 三重県多気郡多気町朝柄地区 | 裸 | 21 | |
| 1991 | 13 | いつき橋 | 岡山県 | 道路橋 | 単純非合成鉄桁橋 | 121 | アルス | 岡山県苫田郡鏡野町上齋原 | 裸 | 30 | |
| 1991 | 14 | 八幡橋主径間 | 徳島県 | 道路橋 | 単純非合成箱桁橋 | 239 | アルス | 徳島県美馬郡木屋平村八幡 | 裸 | 34 | |
| 1991 | 15 | 川島東橋側道橋 | 四国地建 | 歩道橋 | 単純非合成鉄桁橋 | 21 | アルス | 徳島県吉野川市川島町城山 | 裸 | 22 | |
| 1991 | 16 | 下町橋 | 池田町 | 道路橋 | 単純合成鉄桁橋 | 24 | アルス | 徳島県三好市池田町シマ | 裸 | 19 | |
| 1991 | 17 | 鳥坂橋 | 山梨県 | 道路橋 | 連続非合成鉄桁橋 | 52 | UBE | 山梨県東八代郡 | 裸 | - | |
| 1991 | 18 | 滝波新橋 | 福井県 | 道路橋 | 単純非合成鉄桁橋 | 145 | 片山 | 福井県勝山市滝波町4丁目 | 裸 | 42 | |
| 1991 | 19 | 市ノ渡橋 | 広島県 | 道路橋 | 単純非合成鉄桁橋 | 127 | 片山 | 広島県東広島市安芸津町蚊無 | 裸 | 4 | |
| 1991 | 20 | 川俣2号橋 | 山梨県 | 道路橋 | 連続非合成箱桁橋 | 81 | 片山 | 山梨県北杜市高根町 | 裸 | 84 | |
| 1991 | 21 | 小久保跨線橋 | JR西日本 | 歩道橋 | 連続非合成箱桁橋 | 736 | 川重 | 兵庫県明石市西明石駅構内 | 化成 | 1.5 | |
| 1991 | 22 | 川辺ダム建設県道付替工事(1工区) | 鹿児島県 | 道路橋 | 連続非合成鉄桁橋 | 141 | 川重 | 鹿児島県南九州市川辺町神殿 | 裸 | 6 | |
| 1991 | 23 | 歳時記橋 | 福島県 | 道路橋 | ローゼ橋 | 318 | 川重 | 福島県大沼郡三島町 | 化成 | 65 | |
| 1991 | 24 | 貫見橋 | 岐阜県白川村 | 道路橋 | 連続非合成鉄桁橋 | 73 | 川田 | 岐阜県大野郡白川村長瀬 | 裸 | 52 | |
| 1991 | 25 | 宇和田橋 | 京都府 | 道路橋 | 連続非合成鉄桁橋 | 81 | 川田 | 京都府京都市右京区京北上黒田町 | 裸 | 32 | |
| 1991 | 26 | 金沢新橋 | 長野県茅野市 | 道路橋 | 連続非合成箱桁橋 | 498 | 住重、川田JV | 長野県茅野市金沢木舟 | 裸 | 107 | |

年度別一覽

| 年度 | No. | 橋名 | 発注者 | 橋種 | 形式 | 鋼重 | 製作会社 | 住所 | 表面 | 距離 | 摘要 |
|------|-----|-----------------|--------------|-----|----------|-----|----------|------------------|----|----|----|
| 1991 | 27 | 保台2号橋 | 千葉県館山土地改良 | 道路橋 | 単純合成鉄桁橋 | 16 | 川田 | 千葉県鴨川市和泉 | 裸 | 3 | |
| 1991 | 28 | 余笹川橋 | 栃木県 | 道路橋 | 単純非合成鉄桁橋 | 151 | 川田 | 栃木県那須郡那須町 | 裸 | 50 | |
| 1991 | 29 | 西青木平橋 | 東京都五日市町 | 道路橋 | 単純非合成鉄桁橋 | 47 | 川田 | 東京都あきる野市乙津 | 化成 | 55 | |
| 1991 | 30 | 原橋 | 山形県 | 道路橋 | 単純合成鉄桁橋 | 43 | 川田 | 山形県西村山郡大江町大字顔好 | 裸 | 51 | |
| 1991 | 31 | かさね橋 | 栃木県 | 道路橋 | 連続非合成鉄桁橋 | 227 | 川田 | 栃木県矢板市沢 | 化成 | 69 | |
| 1991 | 32 | 安楽川橋 | 三重県 | 道路橋 | 単純合成鉄桁橋 | 100 | 川田 | 三重県亀山市両尾町 | 化成 | 18 | |
| 1991 | 33 | 不発橋 | 愛知県名古屋屋土木事務所 | 道路橋 | 単純合成床版橋 | 210 | 川鉄 | 愛知県小牧市大字北外山地内 | 化成 | 18 | |
| 1991 | 34 | 島木川橋梁上部工事 | 岡山県高梁地方振興局 | 道路橋 | 単純トラス橋 | 168 | 川鉄 | 岡山県高梁市宇治町穴田 | 裸 | 30 | |
| 1991 | 35 | 和久川中小河川改修工事 | 京都府福知山土木事務所 | 道路橋 | 単純合成鉄桁橋 | 23 | 川鉄 | 京都府福知山市字額塚地内 | 裸 | 20 | |
| 1991 | 36 | かきぞえ橋 | 高知県安芸土木事務所 | 道路橋 | 単純合成床版橋 | 114 | 川鉄 | 高知県安芸市井ノ口地内 | 化成 | 5 | |
| 1991 | 37 | 薊野川橋 | 高知県高知河港事務所 | 道路橋 | 単純合成床版橋 | 36 | 川鉄 | 高知県高知市大字薊野地内 | 化成 | 4 | |
| 1991 | 38 | 下田橋 | 高知県高知河港事務所 | 道路橋 | 単純合成床版橋 | 41 | 川鉄 | 高知県南国市中谷 | 化成 | 11 | |
| 1991 | 39 | 桑川水道管橋 | 新潟県山北町役場 | 道路橋 | 水管橋 | 4 | 川鉄 | 新潟県村上市 | 化成 | 1 | |
| 1991 | 40 | 中川橋 | 神奈川県横浜市下水道局 | 道路橋 | 単純合成床版橋 | 112 | 川鉄 | 神奈川県横浜市戸塚区下永谷 | 化成 | 13 | |
| 1991 | 41 | 東橋 | 神奈川県平塚市役所 | 道路橋 | 単純合成床版橋 | 44 | 川鉄 | 神奈川県平塚市岡崎地内 | 化成 | 8 | |
| 1991 | 42 | 新丁行徳橋 | 千葉県大多喜町役場 | 道路橋 | 連続非合成鉄桁橋 | 119 | 川鉄 | 千葉県夷隅大多喜町新丁地先 | 裸 | 10 | |
| 1991 | 43 | 農道整備(平塚線)橋梁上部工事 | 鳥取県赤碕町役場 | 道路橋 | 単純合成鉄桁橋 | 46 | 川鉄 | 鳥取県東伯郡琴浦町竹内 | 裸 | 4 | |
| 1991 | 44 | 井原高梁川BT3t製作架設 | 鉄建公団 | 道路橋 | 連続トラス橋 | 194 | トピー、川鉄JV | 岡山県倉敷市真備町 | 裸 | 10 | |
| 1991 | 45 | 青山橋 | 千葉県 | 道路橋 | 連続非合成鉄桁橋 | 155 | 川重 | 千葉県香取郡 | 裸 | 13 | |
| 1991 | 46 | 岩倉橋 | JH | 道路橋 | 連続非合成箱桁橋 | 278 | 川重 | 神奈川県足柄上郡中井町 | 化成 | 11 | |
| 1991 | 47 | 俎原橋 | JH | 道路橋 | 単純非合成箱桁橋 | 81 | 川重 | 神奈川県足柄上郡 | 化成 | 11 | |
| 1991 | 48 | 深作川橋 | 埼玉県大宮市 | 道路橋 | 単純非合成鉄桁橋 | 137 | 川鉄構 | 埼玉県さいたま市見沼区御町2-6 | 化成 | - | |
| 1991 | 49 | 不発橋 | 愛知県 | 道路橋 | 単純非合成鉄桁橋 | 103 | 川鉄構 | 愛知県小牧市大字北外山 | 化成 | 18 | |
| 1991 | 50 | 天王橋 | 京都府 | 道路橋 | 単純合成鉄桁橋 | 23 | 川鉄構 | 京都府福知山市字額塚 | 裸 | - | |
| 1991 | 51 | 野坂橋 | 鳥取県 | 道路橋 | 連続非合成鉄桁橋 | 167 | 川鉄構 | 鳥取県鳥取市野坂 | 裸 | - | |
| 1991 | 52 | 島木川橋 | 岡山県 | 道路橋 | 単純トラス橋 | 168 | 川鉄構 | 岡山県高梁市宇治町穴田 | 裸 | 30 | |
| 1991 | 53 | 平塚橋 | 鳥取県赤碕町 | 道路橋 | 単純合成鉄桁橋 | 46 | 川鉄構 | 鳥取県東伯郡琴浦町竹内 | 裸 | - | |
| 1991 | 54 | 瑞穂ダム付替橋梁 | 室蘭開建 | 道路橋 | 単純合成鉄桁橋 | 150 | 栗本 | 北海道勇払郡安平町早来瑞穂 | 裸 | 10 | |

年度別一覽

| 年度 | No. | 橋名 | 発注者 | 橋種 | 形式 | 鋼重 | 製作会社 | 住所 | 表面 | 距離 | 摘要 |
|------|-----|---------|-----------|-----|----------|-----|------|-----------------|----|----|----|
| 1991 | 55 | 旭蚩橋 | 室蘭蘭建 | 道路橋 | 単純合成鈹桁橋 | 138 | 栗本 | 北海道勇払郡安平町追分 | 裸 | 25 | |
| 1991 | 56 | 千住新橋 | 北海道十勝支庁 | 道路橋 | 連続非合成箱桁橋 | 87 | 栗本 | 北海道中川郡幕別町字千住 | 裸 | 20 | |
| 1991 | 57 | 野田奈川橋 | 茨城県 | 道路橋 | 連続非合成箱桁橋 | 193 | 栗本 | 茨城県稲敷市佐倉 | 化成 | 35 | |
| 1991 | 58 | 霧山橋 | 山梨県 | 道路橋 | 単純合成鈹桁橋 | 58 | 栗本 | 山梨県北杜市須玉町霧山 | 裸 | - | |
| 1991 | 59 | 水上橋 | 明方村 | 道路橋 | 単純合成鈹桁橋 | 26 | 栗本 | 岐阜県郡上市明宝気良 | 裸 | 70 | |
| 1991 | 60 | 中央橋 | 八幡町 | 道路橋 | 単純合成鈹桁橋 | 147 | 栗本 | 岐阜県郡上市八幡町市島 | 化成 | 75 | |
| 1991 | 61 | 一坂大橋 | 員弁町 | 道路橋 | 単純合成鈹桁橋 | 98 | 栗本 | 三重県いなべ市員弁町宇野 | 裸 | 15 | |
| 1991 | 62 | 真野橋 | 鳥取県 | 道路橋 | 単純合成鈹桁橋 | 40 | 栗本 | 鳥取県西伯郡伯耆町真野 | 裸 | - | |
| 1991 | 63 | 姉川5号橋 | 滋賀県 | 道路橋 | 連続非合成鈹桁橋 | 83 | 栗本 | 滋賀県米原市曲谷 | 裸 | - | |
| 1991 | 64 | 蛇淵橋 | 福岡県 | 道路橋 | 連続非合成鈹桁橋 | 66 | 栗本 | 福岡県八女市星野村 | 裸 | 40 | |
| 1991 | 65 | 土穴跨線橋 | 福岡県 | 道路橋 | 連続非合成箱桁橋 | 153 | 栗本 | 福岡県宗像市東郷 | 裸 | 7 | |
| 1991 | 66 | 宮尻3号橋 | 滋賀県 | 道路橋 | 単純非合成箱桁橋 | 169 | 駒井 | 滋賀県甲賀市信楽町宮尻 | 化成 | 45 | |
| 1991 | 67 | 上福田1号橋 | 千葉県 | 道路橋 | 連続非合成鈹桁橋 | 219 | 駒井 | 千葉県成田市上福田 | 裸 | 36 | |
| 1991 | 68 | 北沢橋 | 山梨県塩山土木 | 道路橋 | 単純合成鈹桁橋 | 47 | コミヤマ | 山梨県甲州市下柚木 | 裸 | 65 | |
| 1991 | 69 | 川俣2号橋 | 山梨県菲崎土木 | 道路橋 | 連続非合成箱桁橋 | 494 | コミヤマ | 山梨県北杜市高根町清里川俣 | 裸 | 88 | |
| 1991 | 70 | 西長富橋 | 青森県北土地改良 | 道路橋 | 単純合成鈹桁橋 | 118 | コミヤマ | 青森県五所川原市大字長富 | 化成 | 18 | |
| 1991 | 71 | 南五郎田橋 | 山梨県塩山土木 | 道路橋 | 連続非合成鈹桁橋 | 112 | コミヤマ | 山梨県甲州市塩山上萩原 | 裸 | 65 | |
| 1991 | 72 | 栄田栈道橋 | 山梨県塩大月土木 | 道路橋 | 単純合成箱桁橋 | 194 | コミヤマ | 山梨県上野原市 | 裸 | 45 | |
| 1991 | 73 | 深沢川橋 | 山梨県峡中土地改良 | 道路橋 | 連続非合成箱桁橋 | 452 | コミヤマ | 山梨県南アルプス市平岡地内 | 裸 | 58 | |
| 1991 | 74 | 浦下橋 | 大分県 | 道路橋 | 連続非合成鈹桁橋 | 141 | 酒井 | 大分県日田市上津江町川原 | 裸 | 50 | |
| 1991 | 75 | 明海橋 | 新潟県 | 道路橋 | 連続非合成鈹桁橋 | 110 | 酒井 | 新潟県豊栄市大字葛塚地内 | 化成 | 10 | |
| 1991 | 76 | 老谷橋 | 愛媛県大洲市 | 道路橋 | 単純非合成鈹桁橋 | 30 | 桜田 | 愛媛県大洲市大川地内 | 裸 | 10 | |
| 1991 | 77 | 吾妻橋 | 長崎県島原振興局 | 道路橋 | 単純合成鈹桁橋 | 29 | 佐世保 | 長崎県雲仙市吾妻町 | 裸 | 5 | |
| 1991 | 78 | 萱瀬ダム橋 | 長崎県 | 道路橋 | 単純非合成鈹桁橋 | 122 | 佐世保 | 長崎県大村市中岳町 | 裸 | 3 | |
| 1991 | 79 | 柏の木橋 | 長崎県北振興局 | 道路橋 | 連続非合成鈹桁橋 | 274 | 佐世保 | 長崎県松浦市志佐町 | 裸 | 1 | |
| 1991 | 80 | 柳町橋 | 鹿児島県 | 道路橋 | 単純非合成鈹桁橋 | 70 | 佐世保 | 鹿児島県伊佐市菱刈田中 | 裸 | 35 | |
| 1991 | 81 | 栴津川橋梁 | 富山地方鉄道 | 鉄道橋 | 単純非合成鈹桁橋 | 75 | 佐藤 | 富山県中新川郡立山町宮路地内 | 化成 | 15 | |
| 1991 | 82 | 川手橋 | 鳥取県 | 道路橋 | 単純トラス橋 | 171 | 佐藤 | 鳥取県西伯郡大山町高田 | 裸 | 5 | |
| 1991 | 83 | 宮尻4号橋 | 滋賀県 | 道路橋 | 単純非合成鈹桁橋 | 75 | 佐藤 | 滋賀県甲賀市信楽町宮尻地内 | 裸 | 20 | |
| 1991 | 84 | 日の出橋 | 千葉県富津市 | 道路橋 | 単純合成鈹桁橋 | 39 | 新日鉄 | 千葉県富津市竹岡 | 化成 | 7 | |
| 1991 | 85 | 滝見橋 | 千葉県富津市 | 道路橋 | 単純合成鈹桁橋 | 28 | 新日鉄 | 千葉県富津市竹岡 | 化成 | 7 | |
| 1991 | 86 | 田ノ口高架橋 | JH | 道路橋 | 単純非合成鈹桁橋 | 938 | 新日鉄 | 大分県玖珠郡玖珠町戸畑 | 化成 | 28 | |
| 1991 | 87 | 産業支援団地橋 | 福岡県北九州市 | 歩道橋 | 単純非合成箱桁橋 | 80 | 新日鉄 | 福岡県北九州市戸畑区 | 化成 | 2 | |
| 1991 | 88 | 下黒坂橋 | 鳥取県 | 道路橋 | 単純合成鈹桁橋 | 123 | 住重 | 鳥取県日野郡日野町下黒坂～下菅 | 裸 | 20 | |
| 1991 | 89 | 第2椋川橋 | 中部地建 | 道路橋 | 連続非合成鈹桁橋 | 772 | 住重 | 三重県亀山市住山町～野村町 | 裸 | 15 | |

年度別一覽

| 年度 | No. | 橋名 | 発注者 | 橋種 | 形式 | 鋼重 | 製作会社 | 住所 | 表面 | 距離 | 摘要 |
|------|-----|------------------|-----------|-----|----------|-----|------|----------------|----|------|----|
| 1991 | 90 | 野城大橋 | 島根県 | 道路橋 | 連続非合成箱桁橋 | 219 | 住重 | 島根県大田市三瓶町野城地内 | 裸 | 14 | |
| 1991 | 91 | 木地橋 | 愛媛県 | 道路橋 | 単純非合成鉄桁橋 | 46 | 住重 | 愛媛県上浮穴郡久万高原町西谷 | 裸 | 33 | |
| 1991 | 92 | 紙屋橋側道橋 | 宮崎県 | 歩道橋 | 連続非合成鉄桁橋 | 152 | 高田 | 宮崎県西諸県郡野尻町 | 裸 | 33 | |
| 1991 | 93 | 草木高架橋 | 中部地建 | 道路橋 | 連続非合成鉄桁橋 | 924 | 高田 | 静岡県浜松市天竜区水窪町 | 裸 | 65 | |
| 1991 | 94 | 歌川橋 | JH | 道路橋 | 単純非合成箱桁橋 | 112 | 高田 | 神奈川県伊勢原市 | 化成 | 12 | |
| 1991 | 95 | 屋敷添橋 | JH | 道路橋 | 単純非合成箱桁橋 | 90 | 高田 | 神奈川県厚木市 | 化成 | 12 | |
| 1991 | 96 | 部ヶ谷橋 | 静岡県 | 道路橋 | 単純非合成鉄桁橋 | 257 | 瀧上 | 静岡県牧之原市 | 裸 | 5 | |
| 1991 | 97 | 上砂流川橋梁 | JR北海道 | 道路橋 | 単純非合成箱桁橋 | 93 | 瀧上 | 北海道上川郡新得町 | 裸 | 50 | |
| 1991 | 98 | 船戸山橋 | 高知県 | 道路橋 | 連続非合成鉄桁橋 | 170 | 瀧上 | 高知県高岡郡四万十町 | 化成 | - | |
| 1991 | 99 | 園生台橋 | JH | 道路橋 | 単純合成箱桁橋 | 157 | 東海鋼 | 千葉県千葉市稲毛区園生 | 化成 | - | |
| 1991 | 100 | 三郷橋 | 静岡県 | 道路橋 | 単純合成鉄桁橋 | 99 | 東海鋼 | 静岡県周智郡森町 | 裸 | 20 | |
| 1991 | 101 | 土鍋石橋 | 静岡県 | 道路橋 | 単純合成鉄桁橋 | 29 | 東海鋼 | 静岡県浜松市北区引佐町 | 裸 | 25 | |
| 1991 | 102 | 伊豆境橋 | 静岡県 | 道路橋 | 単純合成鉄桁橋 | 40 | 東海鋼 | 静岡県伊豆町 | 裸 | - | |
| 1991 | 103 | 北銚第1神水BO | 西松建設 | 道路橋 | 単純合成鉄桁橋 | 86 | 東骨 | 群馬県安中市 | 化成 | 100 | |
| 1991 | 104 | 築場橋 | 東北地建 | 道路橋 | 単純合成鉄桁橋 | 182 | 東骨 | 山形県東置賜郡高畠町 | 裸 | 100 | |
| 1991 | 105 | 能見台進入路橋 | 清水建設 | 道路橋 | 単純非合成鉄箱橋 | 256 | 東骨 | 神奈川県横浜市金沢区堀口 | 裸 | 1 | |
| 1991 | 106 | 取上水路橋 | 北陸地建 | 水管橋 | その他 | 52 | 東骨 | 新潟県東蒲原郡阿賀町 | 裸 | 50 | |
| 1991 | 107 | 要害橋 | 宮城県 | 道路橋 | 連続非合成鉄桁橋 | 173 | 東骨 | 宮城県栗原市築館黒瀬地内 | 裸 | 50 | |
| 1991 | 108 | 大菩薩1号橋 | 山梨県 | 道路橋 | 単純合成鉄桁橋 | 30 | 東網 | 山梨県甲州市塩山下萩原 | 裸 | - | |
| 1991 | 109 | 境沢橋 | 山梨県 | 道路橋 | 単純合成鉄桁橋 | 36 | 東網 | 山梨県大月市萩川町 | 裸 | - | |
| 1991 | 110 | 仙洞院橋 | 群馬県甘楽町 | 道路橋 | 吊橋 | 35 | 東網 | 群馬県甘楽郡甘楽町小幡 | 化成 | 105 | |
| 1991 | 111 | あじさい橋 | 青森県川内町 | 道路橋 | 吊橋 | 22 | 東網 | 青森県むつ市川内町 | 塗装 | 1 | |
| 1991 | 112 | 吉祥橋 | 秋田県鹿角市 | 道路橋 | 吊橋 | 20 | 東網 | 秋田県鹿角市八幡平湯瀬 | 裸 | 70 | |
| 1991 | 113 | 上野川橋 | 山形県 | 歩道橋 | 単純非合成鉄桁橋 | 72 | 東網 | 山形県長井市寺泉 | 裸 | 55 | |
| 1991 | 114 | 柳沢橋 | 栃木県 | 道路橋 | 単純非合成鉄桁橋 | 46 | 東網 | 栃木県日光市小百 | 裸 | 90 | |
| 1991 | 115 | 塩野原橋 | 栃木県 | 道路橋 | 単純非合成箱桁橋 | 225 | 東網 | 栃木県日光市塩野原 | 裸 | 95 | |
| 1991 | 116 | 鍵掛場橋 | 千葉県富津市 | 道路橋 | 単純非合成鉄桁橋 | 11 | 東網 | 千葉県富津市鍵掛場 | 裸 | - | |
| 1991 | 117 | 金毘羅橋 | 千葉県富津市 | 道路橋 | 単純非合成鉄桁橋 | 34 | 東網 | 千葉県富津市竹岡 | 裸 | - | |
| 1991 | 118 | 桑取川林道橋 | 新潟県上越市 | 道路橋 | 単純非合成鉄桁橋 | 30 | トピ一 | 新潟県上越市大字西横山 | 化成 | 5 | |
| 1991 | 119 | 大滝橋 | 新潟県津川林業 | 道路橋 | 単純合成鉄桁橋 | 38 | トピ一 | 新潟県東蒲原郡阿賀町津川 | 裸 | 40.5 | |
| 1991 | 120 | 国道橋梁整備工事(松の木8号橋) | 秋田県雄勝土木 | 道路橋 | 単純合成鉄桁橋 | 109 | トピ一 | 秋田県湯沢市 | 裸 | 49.5 | |
| 1991 | 121 | 協和橋 | 静岡県志太榛原農林 | 道路橋 | 単純合成鉄桁橋 | 43 | トピ一 | 静岡県島田市川根町家山 | 裸 | 24 | |
| 1991 | 122 | 林道7号線橋梁整備工事 | 埼玉県両神村 | 道路橋 | 単純トラス橋 | 124 | トピ一 | 埼玉県秩父郡小鹿野町両神薄 | 裸 | 84 | |

年度別一覧

| 年度 | No. | 橋名 | 発注者 | 橋種 | 形式 | 鋼重 | 製作会社 | 住所 | 表面 | 距離 | 摘要 |
|------|-----|-------------|-----------------|-----|----------|-----|------|------------------|----|------|----|
| 1991 | 123 | 桃の木鳩打林道橋 | 山梨県南アルプス林道管理 | 道路橋 | 単純合成鉄桁橋 | 47 | トピー | 山梨県南アルプス市芦安交通 | 裸 | 62 | |
| 1991 | 124 | 神の川林道整備 | 神奈川県津久井地区行政センター | 道路橋 | ローゼ橋 | 200 | トピー | 相模原市津久井町青根 | 化成 | 31.5 | |
| 1991 | 125 | 橋梁工事(余慶橋) | 山梨県塩山土木 | 道路橋 | 単純非合成箱桁橋 | 120 | トピー | 山梨県北都留郡丹波山村奥秋 | 裸 | 61.5 | |
| 1991 | 126 | 橋梁整備工事 | 栃木県大田原土木 | 道路橋 | 単純非合成鉄箱橋 | 194 | トピー | 栃木県大田原市野沢 | 化成 | 61.5 | |
| 1991 | 127 | 松田川1号橋 | 栃木県 | 道路橋 | 単純非合成鉄桁橋 | 31 | 巴 | 栃木県足利市松田町 | 化成 | 100 | |
| 1991 | 128 | 総主別橋 | 室蘭土現 | 道路橋 | 単純非合成鉄桁橋 | 31 | 檜崎 | 北海道沙流郡平取町 | 裸 | 29 | |
| 1991 | 129 | 上部ダム湖岸道路橋 | 東京電力 | 道路橋 | 連続非合成鉄桁橋 | 77 | 日橋 | 栃木県那須塩原市塩原 | 塗装 | 80 | |
| 1991 | 130 | 中太郎生橋 | 三重県 | 道路橋 | 単純非合成箱桁橋 | 255 | NKK | 三重県津市美杉町 | 裸 | 27 | |
| 1991 | 131 | 久具都比売橋 | 三重県 | 道路橋 | 連続非合成箱桁橋 | 435 | NKK | 三重県度会郡度会町上久具 | 裸 | 11 | |
| 1991 | 132 | 松ノ平4号橋 | 宮崎県 | 道路橋 | 単純合成鉄桁橋 | 67 | 日車 | 宮崎県西臼杵郡五ヶ瀬町松ノ平地内 | 裸 | 44 | |
| 1991 | 133 | 岩常橋 | 鳥取県 | 道路橋 | 単純非合成鉄桁橋 | 84 | 日車 | 鳥取県岩美郡岩美町岩常地内 | 裸 | 4 | |
| 1991 | 134 | 鬼首3号橋 | 宮城県 | 道路橋 | 単純非合成鉄桁橋 | 149 | 日車 | 宮城県大崎市鳴子温泉鬼首 | 裸 | 65 | |
| 1991 | 135 | 天神川橋 | 福岡県 | 道路橋 | 単純非合成箱桁橋 | 201 | 日塔 | 福岡県朝倉郡筑前町 | 裸 | 30 | |
| 1991 | 136 | 大湯2号橋 | 秋田県 | 道路橋 | 連続非合成鉄桁橋 | 275 | 日塔 | 秋田県湯沢市皆瀬 | 裸 | 69 | |
| 1991 | 137 | 広富橋 | 群馬県沼田土木 | 道路橋 | 連続非合成箱桁橋 | 70 | 函館 | 群馬県沼田市利根町 | 裸 | 100 | |
| 1991 | 138 | 梅の木1号橋 | 鹿児島県加治木土木 | 道路橋 | 連続非合成鉄桁橋 | 83 | 春本 | 鹿児島県霧島市霧島町 | 裸 | 21 | |
| 1991 | 139 | 石上橋 | 静岡県御前崎土木 | 道路橋 | 単純合成鉄桁橋 | 51 | 春本 | 静岡県牧之原市 | 裸 | 2 | |
| 1991 | 140 | 広富橋 | 群馬県 | 道路橋 | 連続非合成箱桁橋 | 113 | 東日本 | 群馬県沼田市利根町 | 他 | 100 | |
| 1991 | 141 | 日野川堰管理橋 | 中国地建 | 道路橋 | 単純合成鉄桁橋 | 237 | 日立 | 鳥取県米子市 | 化成 | 5 | |
| 1991 | 142 | 東城地区(3工区)橋梁 | 広島県 | 道路橋 | 単純合成鉄桁橋 | 243 | 日立 | 広島県庄原市東城町 | 裸 | 40 | |
| 1991 | 143 | 新三沢橋 | 神奈川県 | 道路橋 | 単純非合成鉄桁橋 | 49 | 日立 | 神奈川県川崎市多摩区 | 裸 | 29 | |
| 1991 | 144 | 薊佐古橋 | 佐賀県 | 道路橋 | 単純合成鉄桁橋 | 36 | 日立 | 佐賀県佐賀市三瀬村 | 裸 | 25 | |
| 1991 | 145 | 巡検橋 | 滋賀県 | 道路橋 | 単純合成鉄桁橋 | 47 | 富士車 | 滋賀県蒲生郡竜王町 | 裸 | 155 | |
| 1991 | 146 | 日陰橋 | 栃木県日光土木 | 道路橋 | 単純合成鉄桁橋 | 70 | 古河 | 栃木県日光市 | 裸 | 125 | |
| 1991 | 147 | 鳥羽橋 | 栃木県塩谷町 | 道路橋 | 単純合成鉄桁橋 | 27 | 古河 | 栃木県塩谷郡塩谷町 | 裸 | 115 | |
| 1991 | 148 | 古河橋 | 栃木県日光土木 | 道路橋 | 単純非合成鉄桁橋 | 136 | 古河 | 栃木県日光市 | 裸 | 110 | |
| 1991 | 149 | 新丸顔橋 | JH | 道路橋 | 単純非合成箱桁橋 | 151 | 古河 | 静岡県牧之原市 | 裸 | 10 | |
| 1991 | 150 | 鈴ヶ森第2高架橋 | 京浜急行 | 道路橋 | 単純非合成鉄桁橋 | 47 | 松尾 | 東京都品川区南大井 | 化成 | 2 | |
| 1991 | 151 | 雲金橋 | 静岡県天城湯ヶ島町 | 道路橋 | 単純非合成鉄桁橋 | 149 | 松尾 | 静岡県伊豆市雲金 | 化成 | 14 | |
| 1991 | 152 | 新片倉橋 | 千葉県君津市 | 道路橋 | 連続非合成箱桁橋 | 452 | 松尾 | 千葉県君津市片倉 | 裸 | 11 | |
| 1991 | 153 | 広瀬橋 | 大分県 | 道路橋 | 連続非合成鉄桁橋 | 160 | 松尾 | 大分県大分市 | 裸 | 10 | |
| 1991 | 154 | 長州跨線橋 | JR西日本 | 道路橋 | 単純トラス橋 | 441 | 松尾 | 兵庫県尼崎市 | 化成 | 5 | |

年度別一覧

| 年度 | No. | 橋名 | 発注者 | 橋種 | 形式 | 鋼重 | 製作会社 | 住所 | 表面 | 距離 | 摘要 |
|------|-----|-------------|------------|-----|----------|------|------|------------------|----|-----|----|
| 1991 | 155 | スポニチ管理橋 | スポーツニッポン開発 | 道路橋 | アーチ橋 | 120 | 松尾 | 兵庫県宝塚市 | 裸 | 12 | |
| 1991 | 156 | 新佐渡橋 | 秋田県 | 道路橋 | 連続非合成鈹桁橋 | 72 | 丸誠 | 秋田県山本郡三種町森岳 | 裸 | 10 | |
| 1991 | 157 | 飛落川排水路橋梁苗引橋 | 北陸農政局 | 道路橋 | 単純合成鈹桁橋 | 21 | 丸誠 | 新潟県新潟市西蒲原区矢島地内 | 化成 | 8 | |
| 1991 | 158 | 只来2号橋(一色上橋) | 静岡県 | 道路橋 | 単純合成鈹桁橋 | 35 | 丸誠 | 静岡県浜松市天竜区只来 | 裸 | 26 | |
| 1991 | 159 | 横尾5号橋(高倉橋) | 千葉県 | 道路橋 | 連続非合成鈹桁橋 | 97 | 丸誠 | 千葉県鴨川市横尾 | 裸 | 10 | |
| 1991 | 160 | 七滝橋 | 静岡県伊東市 | 道路橋 | 単純合成鈹桁橋 | 43 | 三井 | 静岡県伊東市鎌田地内 | 裸 | 3 | |
| 1991 | 161 | 権現橋 | 静岡県天竜市 | 道路橋 | 単純非合成鈹桁橋 | 120 | 三井 | 静岡県浜松市天竜区石神地内 | 塗装 | - | |
| 1991 | 162 | 元越大橋 | 長崎県 | 道路橋 | ラーメン橋 | 251 | 三菱 | 長崎県五島市岐宿町 | 化成 | 5 | |
| 1991 | 163 | 黒木3号橋 | 長崎県 | 道路橋 | ラーメン橋 | 128 | 三菱 | 長崎県大村市黒木町 | 裸 | 13 | |
| 1991 | 164 | 本城橋 | 鹿児島県道路公社 | 道路橋 | 連続非合成鈹桁橋 | 68 | 三菱 | 鹿児島県鹿児島市下福元町池田地内 | 裸 | 4 | |
| 1991 | 165 | 塩瀬橋 | 熊本県 | 道路橋 | 単純合成鈹桁橋 | 168 | 三菱 | 熊本県球磨郡水上村 | 裸 | 45 | |
| 1991 | 166 | 大須大橋 | 中部電力 | 道路橋 | ランガー桁橋 | 209 | 宮地 | 岐阜県本巣市根尾 | 裸 | 50 | |
| 1991 | 167 | 海老取川人道橋 | 京浜急行 | 歩道橋 | 単純非合成鈹桁橋 | 176 | 宮地 | 東京都大田区羽田 | 化成 | 2 | |
| 1991 | 168 | 青根1号橋 | 神奈川県 | 道路橋 | 連続非合成鈹桁橋 | 160 | 宮地 | 神奈川県相模原市津久井町青根 | 裸 | 30 | |
| 1991 | 169 | 追分橋 | 静岡県 | 道路橋 | 単純合成鈹桁橋 | 294 | 横河 | 静岡県浜松市初生町 | 他 | 11 | |
| 1991 | 170 | 向橋 | 大月市 | 道路橋 | 単純合成鈹桁橋 | 26 | 横河 | 山梨県大月市七保町 | 化成 | 21 | |
| 1991 | 171 | 実川橋架 | JR東日本 | 道路橋 | 単純トラス橋 | 169 | 横河 | 新潟県東蒲原郡阿賀町鹿瀬 | 裸 | 40 | |
| 1991 | 172 | 室の木橋 | 松井田町 | 道路橋 | 単純合成鈹桁橋 | 65 | 横河 | 群馬県安中市松井田町 | 裸 | 105 | |
| 1991 | 173 | 下津井橋 | 高知県大正町 | 道路橋 | ランガー桁橋 | 277 | 横河 | 高知県高岡郡四万十町 | 裸 | 16 | |
| 1991 | 174 | 栃原川橋 | 熊本県 | 道路橋 | ラーメン橋 | 183 | 横河 | 熊本県阿蘇郡高森町 | 裸 | 50 | |
| 1991 | 175 | 前島高架橋(その4) | 近畿地建 | 道路橋 | 連続非合成鈹桁橋 | 1082 | 横河 | 大阪府泉佐野市 | 他 | - | |

年度別一覽

| 年度 | No. | 橋名 | 発注者 | 橋種 | 形式 | 鋼重 | 製作会社 | 住所 | 表面 | 距離 | 摘要 |
|------|-----|-------------|------------|-----|-----------|-----|-------------|------------------------|----|-----|-------|
| 1992 | 1 | 小形山架道橋 | 鉄建公団 | 鉄道橋 | ローゼ橋 | 379 | 横河、川重、片山JV | 山梨県都留市小形山 | 裸 | - | |
| 1992 | 2 | 丹生川橋 | 奈良県 | 道路橋 | ローゼ橋 | 247 | IHI、川田、駒井JV | 奈良県五條市西吉野町 | 化成 | 45 | |
| 1992 | 3 | 北野橋 | 長野県飯山建設事務所 | 道路橋 | 連続非合成板桁橋 | 702 | 住重、コミヤマJV | 長野県下水内郡栄村字北野橋 | 裸 | 60 | |
| 1992 | 4 | 川尻橋 | 長野県大町建設事務所 | 道路橋 | 単純非合成箱桁橋 | 292 | 佐世保、日車JV | 長野県松本市安曇 | 裸 | 90 | |
| 1992 | 5 | 曾谷橋 | 鳥取県 | 道路橋 | 連続非合成板桁橋 | 110 | 瀧上、駒井JV | 鳥取県倉吉市関金町 | 裸 | - | |
| 1992 | 6 | 新港北IC橋 | JH | 道路橋 | 連続非合成箱桁橋 | 820 | 瀧上、日車JV | 神奈川県横浜市港北区 | 化成 | 7 | |
| 1992 | 7 | 物部川橋 | 高知県 | 道路橋 | 連続非合成板桁橋 | 854 | 日立、日橋、IHI | 高知県香南市野市町 | 裸 | 3.5 | |
| 1992 | 8 | 新上島橋 | 長野県 | 道路橋 | 連続非合成板桁橋 | 243 | NKK、日立JV | 長野県飯田市南信濃 | 裸 | 60 | |
| 1992 | 9 | 第一泉水橋 | 鹿児島県 | 道路橋 | 連続非合成板桁橋 | 300 | 日立 | 鹿児島県霧島市霧島町 | 裸 | 12 | |
| 1992 | 10 | 渋川大橋 | 茅野市 | 道路橋 | ラーメン橋 | 384 | 横河、コミヤマJV | 長野県茅野市北山 | 裸 | 113 | |
| 1992 | 11 | 今見橋 | 上宝村 | 道路橋 | 単純合成板桁橋 | 182 | 横河、トピーJV | 岐阜県高山市奥飛騨温泉郷今見 | 化成 | 50 | |
| 1992 | 12 | 桜原橋 | 日南町 | 道路橋 | 単純非合成板桁橋 | 78 | アルス | 鳥取県日野郡日南町生山 | 化成 | 37 | |
| 1992 | 13 | 新谷奥橋 | 水資源開発公団 | 道路橋 | 単純合成板桁橋 | 40 | アルス | 愛媛県四国中央市富郷町津根山 | 裸 | 14 | |
| 1992 | 14 | 大戸橋 | 上那賀町 | 道路橋 | ニールセンローゼ橋 | 698 | アルス | 徳島県那賀郡那賀町大戸 | 化成 | 17 | |
| 1992 | 15 | 前谷橋 | 上板町 | 道路橋 | 単純合成板桁橋 | 38 | アルス | 徳島県板野郡上板町泉谷 | 裸 | 11 | |
| 1992 | 16 | 大谷橋 | 鳥取県 | 道路橋 | 単純合成板桁橋 | 54 | アルス | 鳥取県鳥取市青谷町蔵内 | 裸 | 3 | |
| 1992 | 17 | 平谷1号橋 | 徳島県 | 道路橋 | 単純合成箱桁橋 | 239 | アルス | 徳島県那賀郡那賀町平谷 | 裸 | 18 | |
| 1992 | 18 | 西塩谷橋 | 鹿児島県 | 道路橋 | 単純鋼床版板桁橋 | 46 | IHI | 鹿児島県谷町塩谷町 | 化成 | 0.1 | |
| 1992 | 19 | 高峠6号橋 | 鹿児島県 | 道路橋 | 連続非合成箱桁橋 | 260 | IHI | 鹿児島県垂水市高峠地内 | 裸 | 3.5 | |
| 1992 | 20 | 岡山幹線5号橋 | 関東農政局 | 道路橋 | 逆ローゼ橋 | 370 | IHI | 長野県飯山市柄山地内 | 裸 | 90 | |
| 1992 | 21 | 岩本2号橋(中ノ谷橋) | 千葉県 | 道路橋 | 単純非合成箱桁橋 | 138 | IHI | 千葉県富津市岩本 | 裸 | 0.7 | |
| 1992 | 22 | 谷沢橋 | 山形県 | 道路橋 | 連続非合成箱桁橋 | 189 | IHI | 山形県西村山郡大江町左沢地先寒河江市谷沢地先 | 裸 | 70 | |
| 1992 | 23 | 向吉田第1橋 | 中部地建 | 道路橋 | 単純非合成箱桁橋 | 510 | IHI | 長野県木曾郡木祖村 | 裸 | 120 | |
| 1992 | 24 | 雪野山大橋 | 滋賀県 | 道路橋 | 単純非合成板桁橋 | 468 | IHI | 滋賀県近江八幡市新巻町 | 裸 | 0.5 | 琵琶湖から |
| 1992 | 25 | 稲葉川橋梁 | JR九州 | 鉄道橋 | 単純トラス橋 | 370 | IHI | 大分県竹田市 | 裸 | 35 | |
| 1992 | 26 | 上の山橋側道橋 | 群馬県 | 歩道橋 | 単純非合成板桁橋 | 40 | 大谷桜井 | 群馬県勢多郡 | 塗装 | - | |
| 1992 | 27 | 洞滝川橋 | JR西日本 | 鉄道橋 | 単純非合成板桁橋 | 8 | 片山 | 兵庫県姫路市砥堀 | 裸 | 15 | |
| 1992 | 28 | 境沢橋 | 群馬県 | 道路橋 | 連続非合成板桁橋 | 112 | 片山 | 群馬県利根郡みなかみ町 | 裸 | 80 | |
| 1992 | 29 | 喬木IC橋 | 中部地方建設局 | 道路橋 | 連続非合成箱桁橋 | 346 | 片山 | 長野県下伊那郡喬木村 | 裸 | 90 | |
| 1992 | 30 | ユナカウス橋 | 茨城県 | 道路橋 | 単純合成板桁橋 | 22 | 片山 | 茨城県高萩市横川 | 化成 | 7 | |
| 1992 | 31 | 開拓橋 | 愛媛県 | 道路橋 | 単純非合成板桁橋 | 74 | 片山 | 愛媛県新居浜市別子山 | 裸 | 14 | |
| 1992 | 32 | 新大渡橋 | 長野県 | 道路橋 | 連続非合成板桁橋 | 193 | 川重 | 長野県下伊那郡上村 | 裸 | 70 | |
| 1992 | 33 | 倉石大橋 | 青森県 | 道路橋 | 連続非合成板桁橋 | 125 | 川重 | 青森県三戸郡五戸町 | 化成 | 20 | |

年度別一覽

| 年度 | No. | 橋名 | 発注者 | 橋種 | 形式 | 鋼重 | 製作会社 | 住所 | 表面 | 距離 | 摘要 |
|------|-----|------------------|--------------|-----|----------|-----|------|-----------------|----|----|----|
| 1992 | 34 | 紫波南大橋 | 岩手県 | 道路橋 | 連続非合成箱桁橋 | 649 | 川重 | 岩手県紫波郡紫波町 | 裸 | 70 | |
| 1992 | 35 | 五十里林道橋 | 富山県 | 道路橋 | 単純合成鉄桁橋 | 27 | 川田 | 富山県高岡市五十里 | 裸 | 6 | |
| 1992 | 36 | 大樽橋 | 新潟県黒川村 | 道路橋 | 単純非合成箱桁橋 | 273 | 川田 | 新潟県胎内市下荒沢 | 裸 | 13 | |
| 1992 | 37 | どんぐり橋 | 富山県 | 歩道橋 | 吊橋 | 46 | 川田 | 富山県富山市三熊 | 化成 | 13 | |
| 1992 | 38 | 都田公園橋 | 愛知県浜松市 | 歩道橋 | 吊橋 | 51 | 川田 | 静岡県浜松市都田町 | 裸 | 17 | |
| 1992 | 39 | 蒲牟田橋 | 鹿児島県 | 道路橋 | 単純非合成鉄桁橋 | 30 | 川田 | 鹿児島県薩摩川内市祁答院町下手 | 裸 | 27 | |
| 1992 | 40 | 清吾橋 | 千葉県 | 道路橋 | 単純非合成鉄桁橋 | 48 | 川田 | 千葉県富津市岩本 | 裸 | 7 | |
| 1992 | 41 | 古川渡橋 | 山梨県 | 道路橋 | 連続非合成鉄桁橋 | 93 | 川田 | 山梨県都留市古川渡 | 化成 | 40 | |
| 1992 | 42 | 新開橋 | 栃木県芳賀町 | 道路橋 | 単純非合成鉄桁橋 | 33 | 川田 | 栃木県芳賀町 | 裸 | 50 | |
| 1992 | 43 | 塩入和田橋 | 香川県 | 道路橋 | 単純合成鉄桁橋 | 51 | 川田 | 香川県仲多度郡まんのう町塩入 | 裸 | 22 | |
| 1992 | 44 | 滝ノ上橋 | 群馬県南牧村 | 道路橋 | 単純合成鉄桁橋 | 32 | 川田 | 群馬県甘楽郡南牧村大塩沢 | 裸 | 97 | |
| 1992 | 45 | 上幌向跨線橋 | 札幌土現 | 道路橋 | 連続非合成鉄桁橋 | 124 | 川田 | 北海道岩見沢市上幌向 | 化成 | 30 | |
| 1992 | 46 | 中小河川改良工事(住宅地関連)不 | 愛知県河川工事事務所 | 道路橋 | 単純合成床版橋 | 104 | 川鉄 | 愛知県 | 他 | - | |
| 1992 | 47 | 新川橋 | 愛媛県伊予土木事務所 | 道路橋 | 単純合成床版橋 | 67 | 川鉄 | 愛媛県伊予郡松前町 | 化成 | 4 | |
| 1992 | 48 | 深谷橋 | 神奈川県綾瀬市役所 | 道路橋 | 単純合成床版橋 | 39 | 川鉄 | 神奈川県綾瀬市深谷地内 | 化成 | 16 | |
| 1992 | 49 | 青木橋 | 静岡県藤枝市役所 | 道路橋 | 単純合成床版橋 | 39 | 川鉄 | 静岡県藤枝市青木2丁目地内 | 化成 | 9 | |
| 1992 | 50 | 東西連絡橋 | 川崎製鉄 | 道路橋 | 単純合成床版橋 | 226 | 川鉄 | 千葉県千葉市中央区川崎町地内 | 化成 | - | |
| 1992 | 51 | 県営奥日野地区広域農道牛ノ尾橋 | 鳥取県日野地方農林振興局 | 道路橋 | ラーメン橋 | 140 | 川鉄 | 鳥取県 | 裸 | - | |
| 1992 | 52 | 畦地橋 | 岡山県 | 道路橋 | 単純合成鉄桁橋 | 45 | 川鉄構 | 岡山県高梁市有漢町有漢 | 裸 | - | |
| 1992 | 53 | 牛ノ尾橋 | 鳥取県 | 道路橋 | ラーメン橋 | 140 | 川鉄構 | 鳥取県日野郡日南町霞 | 裸 | - | |
| 1992 | 54 | シティパーク河内長野第1橋梁 | 三井建設 | 道路橋 | 単純非合成箱桁橋 | 242 | 川鉄構 | 大阪府河内長野市喜多町146番 | 裸 | 20 | |
| 1992 | 55 | 第6号橋 | 留萌支庁 | 道路橋 | 単純合成鉄桁橋 | 46 | 釧路 | 北海道留萌郡小平町 | 裸 | 6 | |
| 1992 | 56 | 東山地区 | 空知支庁 | 道路橋 | 単純合成鉄桁橋 | 25 | 釧路 | 北海道夕張郡栗山町東山地区 | 裸 | 54 | |
| 1992 | 57 | 上幌向跨線橋 | 札幌土現 | 道路橋 | 連続非合成鉄桁橋 | 332 | 釧路 | 北海道岩見沢市上幌向地内 | 化成 | 28 | |
| 1992 | 58 | 和泉上地区橋梁 | 穂別町 | 道路橋 | 単純合成鉄桁橋 | 10 | 栗本 | 北海道勇払郡むかわ町穂別和泉 | 裸 | 15 | |
| 1992 | 59 | 倉石大橋 | 青森県 | 道路橋 | 連続非合成鉄桁橋 | 159 | 栗本 | 青森県三戸郡五戸町倉石又重 | 化成 | 20 | |
| 1992 | 60 | 阿賀野川橋 | 北陸農政局 | 道路橋 | 単純非合成鉄桁橋 | 455 | 栗本 | 新潟県阿賀野市小松 | 裸 | 27 | |
| 1992 | 61 | 芦川大橋 | 山梨県 | 道路橋 | 単純非合成箱桁橋 | 66 | 栗本 | 山梨県笛吹市芦川町芦川 | 裸 | - | |
| 1992 | 62 | 宮尻10号橋 | 滋賀県 | 道路橋 | 単純非合成鉄桁橋 | 140 | 栗本 | 滋賀県甲賀市信楽町宮尻 | 裸 | - | |
| 1992 | 63 | 日野9号橋 | 農用地公団 | 道路橋 | 連続非合成箱桁橋 | 82 | 栗本 | 鳥取県日野郡日野町 | 裸 | - | |
| 1992 | 64 | 吉田川橋梁 | 島根県 | 道路橋 | 単純合成鉄桁橋 | 20 | 栗本 | 島根県安来市広瀬町広瀬 | 化成 | - | |
| 1992 | 65 | 千住新橋 | 北海道十勝支庁 | 道路橋 | 連続非合成箱桁橋 | 88 | 栗本 | 北海道中川郡幕別町字千住 | 裸 | 20 | |

年度別一覽

| 年度 | No. | 橋名 | 発注者 | 橋種 | 形式 | 鋼重 | 製作会社 | 住所 | 表面 | 距離 | 摘要 |
|------|-----|---------|-------------|-----|----------|-----|---------|--------------------|----|-----|----|
| 1992 | 66 | 報徳橋 | 北海道開発局 | 道路橋 | 連続非合成板桁橋 | 266 | 栗本 | 北海道河西郡芽室町報徳 | 裸 | 50 | |
| 1992 | 67 | 武石橋 | JH | 道路橋 | 単純合成箱桁橋 | 63 | 栗本 | 千葉県千葉市花見川区武石町 | 化成 | - | |
| 1992 | 68 | 御坂橋 | 山口県岩国土木 | 道路橋 | 連続非合成箱桁橋 | 232 | 神鋼 | 山口県岩国市御庄地内 | 裸 | - | |
| 1992 | 69 | 八島川橋 | 三重県 | 道路橋 | 単純合成板桁橋 | 48 | 駒井 | 三重県亀山市川崎町地内 | 化成 | 20 | |
| 1992 | 70 | 恵良橋 | 大分県 | 道路橋 | 連続非合成箱桁橋 | 239 | 三菱、駒井JV | 大分県日田市高瀬本町～日高 | 裸 | 40 | |
| 1992 | 71 | 上村第2橋 | 中部地建飯田国道 | 道路橋 | 単純非合成板桁橋 | 78 | コミヤマ | 長野県飯田市上村 | 裸 | 70 | |
| 1992 | 72 | 下野石神橋 | 南部町 | 道路橋 | 単純トラス橋 | 102 | コミヤマ | 山梨県南部町大字下佐野字 | 化成 | 65 | |
| 1992 | 73 | 桐原橋 | 上野原町 | 道路橋 | 単純トラス橋 | 118 | コミヤマ | 山梨県上野原市桐原 | 裸 | 65 | |
| 1992 | 74 | 井出1号橋 | 山梨県身延土木 | 道路橋 | 単純非合成箱桁橋 | 91 | コミヤマ | 山梨県南部町井出2工区 | 裸 | 35 | |
| 1992 | 75 | 徳山ダム2号橋 | 水資源開発公団中部支社 | 道路橋 | 連続非合成板桁橋 | 87 | コミヤマ | 岐阜県揖斐郡揖斐川町開田 | 裸 | 62 | |
| 1992 | 76 | 横井内橋 | 岩手県二戸土木 | 道路橋 | 連続非合成板桁橋 | 140 | コミヤマ | 岩手県九戸郡軽米町字横井内 | 裸 | 20 | |
| 1992 | 77 | 浦川橋 | 小谷村 | 道路橋 | ランガー桁橋 | 366 | コミヤマ | 長野県北安曇郡小谷村大字中小谷 | 裸 | 96 | |
| 1992 | 78 | 市川大門高架橋 | 山梨県峡南土地改良 | 道路橋 | 連続非合成板桁橋 | 154 | コミヤマ | 山梨県西八代郡市川三郷町下大鳥居 | 裸 | 53 | |
| 1992 | 79 | 小金沢橋 | 東京電力 | 道路橋 | 単純合成板桁橋 | 27 | コミヤマ | 山梨県大月市大月町真木字本沢地内 | 裸 | 52 | |
| 1992 | 80 | かやの沢橋 | 東京電力 | 道路橋 | 単純合成板桁橋 | 27 | コミヤマ | 山梨県大月市大月町真木字本沢地内 | 裸 | 52 | |
| 1992 | 81 | 楓橋 | 東京電力 | 道路橋 | 単純合成板桁橋 | 20 | コミヤマ | 山梨県大月市大月町真木字本沢地内 | 裸 | 52 | |
| 1992 | 82 | 桑西橋 | 東京電力 | 道路橋 | 単純合成板桁橋 | 25 | コミヤマ | 山梨県大月市大月町真木字上大久保地内 | 裸 | 52 | |
| 1992 | 83 | 落合2号橋 | 高知県 | 道路橋 | 連続非合成板桁橋 | 142 | 酒井 | 高知県長岡郡大豊町粟生地内 | 裸 | 30 | |
| 1992 | 84 | 川目橋 | 千葉県 | 道路橋 | 単純非合成板桁橋 | 34 | 酒井 | 千葉県夷隅郡大多喜町猿稻 | 裸 | 10 | |
| 1992 | 85 | 深沢橋 | 中部地建 | 道路橋 | 単純トラス橋 | 200 | 酒井 | 岐阜県土岐市泉町久尻 | 裸 | 40 | |
| 1992 | 86 | 鶴1号橋 | 熊本県 | 道路橋 | 単純合成板桁橋 | 85 | 酒井 | 熊本県球磨郡水上村古屋敷 | 裸 | 45 | |
| 1992 | 87 | 高滝橋 | 鳥取県 | 道路橋 | 単純合成板桁橋 | 39 | 桜田 | 鳥取県西伯郡大山町 | 裸 | 8 | |
| 1992 | 88 | 京田川橋 | JR東日本 | 道路橋 | 単純トラス橋 | 167 | 桜田 | 山形県鶴岡市、東田川郡庄内町 | 裸 | 12 | |
| 1992 | 89 | KAM橋 | 高知県 | 道路橋 | 連続非合成板桁橋 | 276 | 桜田 | 高知県高須 | 化成 | 7 | |
| 1992 | 90 | 金草橋 | 岐阜県大垣土地改良 | 道路橋 | 連続非合成板桁橋 | 94 | 佐世保 | 岐阜県養老郡養老町高田地内 | 裸 | 35 | |
| 1992 | 91 | 上瀬橋 | 富山県 | 道路橋 | 単純合成板桁橋 | 54 | 佐藤 | 富山県富山市婦中町上瀬地内 | 裸 | 20 | |
| 1992 | 92 | 芦瀬栈道橋 | 山梨県 | 道路橋 | 単純非合成板桁橋 | 36 | 佐藤 | 山梨県上野原市桐原 | 裸 | 50 | |
| 1992 | 93 | 日向橋 | 群馬県南牧村 | 道路橋 | 連続非合成板桁橋 | 69 | 新日鉄 | 群馬県甘楽郡南牧村大日向 | 裸 | 100 | |
| 1992 | 94 | 篠塚橋 | 千葉県佐倉市 | 道路橋 | 単純合成板桁橋 | 31 | 新日鉄 | 千葉県佐倉市大篠塚 | 裸 | 16 | |
| 1992 | 95 | 横山橋 | 三重県海山町森林組合 | 道路橋 | 連続非合成板桁橋 | 39 | 新日鉄 | 三重県北牟婁郡海山区相賀 | 化成 | 5 | |
| 1992 | 96 | 八千代橋側通橋 | 千葉県君津市 | 歩道橋 | 単純非合成板桁橋 | 29 | 新日鉄 | 千葉県君津市塚原 | 裸 | 11 | |
| 1992 | 97 | 行入ダム5号橋 | 大分県 | 道路橋 | 単純非合成板桁橋 | 95 | 新日鉄 | 大分県国東市国東町 | 裸 | 10 | |
| 1992 | 98 | 新西柳橋 | 山口県下松市 | 道路橋 | 単純非合成板桁橋 | 178 | 新日鉄 | 山口県下松市西柳 | 化成 | 1 | |

年度別一覽

| 年度 | No. | 橋名 | 発注者 | 橋種 | 形式 | 鋼重 | 製作会社 | 住所 | 表面 | 距離 | 摘要 |
|------|-----|---------------|-----------|-----|----------|-----|------|------------------|----|-----|----|
| 1992 | 99 | 大宝大橋 | 島根県 | 道路橋 | 単純非合成鉄桁橋 | 189 | 新日鉄 | 島根県雲南市木次町 | 裸 | 23 | |
| 1992 | 100 | 美祢GC管理橋 | 日鐵商事 | 道路橋 | ラーメン橋 | 93 | 新日鉄 | 山口県美祢市西厚保町原 | 化成 | 20 | |
| 1992 | 101 | 金馬橋 | 大分県 | 道路橋 | 単純非合成箱桁橋 | 247 | 新日鉄 | 大分県佐伯市弥生町 | 化成 | 4 | |
| 1992 | 102 | 下戸鎖橋 | 岩手県 | 道路橋 | 単純非合成箱桁橋 | 297 | 新日鉄 | 岩手県久慈市下戸鎖 | 塗装 | 15 | |
| 1992 | 103 | 飯田橋 | 農用地整備公社 | 道路橋 | 単純非合成箱桁橋 | 133 | 新日鉄 | 大分県玖珠郡九重町 | 裸 | 35 | |
| 1992 | 104 | ふるさと林道橋(水鳥線) | 岐阜県 | 道路橋 | 2径間連続箱桁 | 31 | 新日鉄 | 岐阜県本巣市根尾水鳥 | 裸 | 50 | |
| 1992 | 105 | 大田川橋梁 | 新日鉄名古屋製鉄所 | 道路橋 | 3径間連続箱桁 | 371 | 新日鉄 | 愛知県東海市東海町5-3 | 裸 | 1 | |
| 1992 | 106 | 大田川橋梁 | 新日鉄名古屋製鉄所 | 道路橋 | 2径間連続箱桁 | 179 | 新日鉄 | 愛知県東海市東海町5-3 | 裸 | 1 | |
| 1992 | 107 | 小田ダム付帯道路1号橋 | 東北農政局 | 道路橋 | 3径間連続箱桁 | 135 | 新日鉄 | 宮城県栗原市花山草木沢 | 裸 | 55 | |
| 1992 | 108 | 小川川橋 | 長野県 | 道路橋 | 連続非合成鉄桁橋 | 140 | 住重 | 長野県下伊那郡根羽村 | 裸 | 92 | |
| 1992 | 109 | 紫波南大橋 | 岩手県 | 道路橋 | 連続非合成鉄桁橋 | 296 | 住重 | 岩手県紫波郡紫波町北日詰大巻地内 | 裸 | 65 | |
| 1992 | 110 | 上荒地橋 | 九州地建 | 道路橋 | 連続非合成箱桁橋 | 379 | 住重 | 熊本県球磨郡五木村上荒地地先 | 裸 | 30 | |
| 1992 | 111 | 中平1号橋 | 高知県 | 道路橋 | 連続非合成鉄桁橋 | 223 | 住重 | 高知県高岡郡梶原町中平 | 裸 | 25 | |
| 1992 | 112 | 深城4号橋 | 山梨県 | 道路橋 | 単純合成鉄桁橋 | 49 | 住重 | 山梨県大月市七保町瀬戸深城地内 | 裸 | 45 | |
| 1992 | 113 | 富岡大橋側道橋 | 群馬県 | 歩道橋 | 連続非合成鉄桁橋 | 118 | 高田 | 群馬県富岡市曾木 | 化成 | 100 | |
| 1992 | 114 | 1号橋 | 山梨県 | 道路橋 | ア一子橋 | 92 | 高田 | 山梨県大月市七保町深城 | 裸 | 47 | |
| 1992 | 115 | 猪野々地区農道橋 | 香北町 | 道路橋 | 口一七橋 | 304 | 高田 | 高知県香美市香北町 | 裸 | 16 | |
| 1992 | 116 | 鍋倉第2橋 | 中部地建 | 道路橋 | 連続非合成鉄桁橋 | 230 | 高田 | 三重県松阪市飯高町乙粟子 | 裸 | 26 | |
| 1992 | 117 | 新本明橋 | 島根県 | 道路橋 | 単純合成鉄桁橋 | 131 | 瀧上 | 島根県江津市有福温泉地内 | 裸 | 5 | |
| 1992 | 118 | 新中村橋 | 兵庫県 | 道路橋 | 単純非合成箱桁橋 | 86 | 瀧上 | 兵庫県養父市八鹿町 | 裸 | 30 | |
| 1992 | 119 | 猿谷橋 | 宮崎県 | 道路橋 | 連続非合成鉄桁橋 | 117 | 瀧上 | 宮崎県小林市須木 | 裸 | 40 | |
| 1992 | 120 | 熊河2号橋 | 福井県 | 道路橋 | 単純合成鉄桁橋 | 114 | 瀧上 | 福井県大野市熊河 | 裸 | 40 | |
| 1992 | 121 | 上幌向架道橋 | JR北海道 | 鉄道橋 | 単純非合成鉄桁橋 | 328 | 瀧上 | 北海道岩見沢市 | 化成 | 30 | |
| 1992 | 122 | 山ノ河原橋 | 静岡県水窪町 | 道路橋 | 単純合成鉄桁橋 | 25 | 東海鋼 | 静岡県浜松市天竜区水窪町 | 裸 | 50 | |
| 1992 | 123 | 柄川原橋 | 三重県尾鷲市 | 道路橋 | 単純合成鉄桁橋 | 25 | 東海鋼 | 三重県尾鷲市 | 裸 | - | |
| 1992 | 124 | 身代島橋 | 静岡県 | 道路橋 | 単純非合成箱桁橋 | 182 | 東海鋼 | 静岡県周智郡森町 | 裸 | 20 | |
| 1992 | 125 | 古川渡橋 | 山梨県 | 道路橋 | 連続非合成鉄桁橋 | 61 | 東骨 | 山梨県都留市大字古川渡 | 裸 | 40 | |
| 1992 | 126 | 志組線林道橋 | 千葉県 | 道路橋 | 単純非合成鉄桁橋 | 57 | 東骨 | 千葉県富津市豊岡 | 裸 | 10 | |
| 1992 | 127 | 久保川橋 | 中部地建 | 道路橋 | 単純トラス橋 | 711 | 東骨 | 静岡県御殿場市～裾野市 | 裸 | 20 | |
| 1992 | 128 | 島田沢橋 | 長野県 | 道路橋 | 連続非合成鉄桁橋 | 164 | 東骨 | 長野県上水内郡小川村 | 裸 | 50 | |
| 1992 | 129 | 新井スキー場橋 | 鹿島建設(株) | 道路橋 | 単純非合成鉄桁橋 | 267 | 東網 | 新潟県妙高市 | 化成 | 25 | |
| 1992 | 130 | ダイワグランパールG.C橋 | 大日本工本(株) | 道路橋 | 単純非合成鉄桁橋 | 30 | 東網 | 栃木県鹿沼市 | 塗装 | 85 | |
| 1992 | 131 | 新開橋 | 山梨県 | 道路橋 | 単純合成箱桁橋 | 47 | 東網 | 山梨県南巨摩郡身延町根子 | 裸 | - | |

年度別一覽

| 年度 | No. | 橋名 | 発注者 | 橋種 | 形式 | 鋼重 | 製作会社 | 住所 | 表面 | 距離 | 摘要 |
|------|-----|--------------------|--------------|-----|----------|-----|------|-------------------|----|------|----|
| 1992 | 132 | 富士見山林道橋 | 山梨県 | 道路橋 | 単純合成箱桁橋 | 60 | 東綱 | 山梨県南巨摩郡中富町 | 裸 | - | |
| 1992 | 133 | 境沢橋 | 群馬県 | 道路橋 | 連続非合成鉄桁橋 | 117 | 東綱 | 群馬県利根郡みなかみ町下津 | 裸 | 90 | |
| 1992 | 134 | 新唐沢橋 | 長野県 | 道路橋 | 連続非合成鉄桁橋 | 94 | 東綱 | 長野県下伊那郡阿南町 | 裸 | 73 | |
| 1992 | 135 | ムジナ決橋 | 新潟県 | 道路橋 | 連続非合成鉄桁橋 | 70 | 東綱 | 新潟県魚沼市 | 裸 | 45 | |
| 1992 | 136 | 林道大佐渡北線開設工事(境川4工区) | 新潟県相川林業 | 道路橋 | ラーメン橋 | 75 | トピー | 新潟県佐渡市南片辺 | 裸 | 3 | |
| 1992 | 137 | 林道大毎熊田線開設工事 | 新潟県村上林業 | 道路橋 | 単純合成鉄桁橋 | 32 | トピー | 新潟県村上市山熊田 | 裸 | 13.5 | |
| 1992 | 138 | 林道整備神馬沢線(第1工区)開設工事 | 山形県庄内支庁 | 道路橋 | 単純合成鉄桁橋 | 46 | トピー | 山形県鶴岡市小国 | 裸 | 6 | |
| 1992 | 139 | 重要幹線街路工事(新白河跨線橋) | 福島県白河建設事務所 | 道路橋 | 単純非合成鉄桁橋 | 240 | トピー | 福島県白河市字南堀切 | 化成 | 57 | |
| 1992 | 140 | 林道(広域開設)藤川線第3工区 | 静岡県志太平原農林 | 道路橋 | 単純合成鉄桁橋 | 26 | トピー | 静岡県榛原郡川根本町元藤川 | 裸 | 30 | |
| 1992 | 141 | 4一般川床2期橋梁上部工製作 | 大分県竹田直入地方振興局 | 道路橋 | 単純非合成箱桁橋 | 155 | トピー | 大分県竹田市大字川床 | 塗装 | 37 | |
| 1992 | 142 | 街路整備工事 | 神奈川県厚木土木 | 道路橋 | 単純非合成鉄桁橋 | 246 | トピー | 神奈川県海老名市 | 化成 | 12 | |
| 1992 | 143 | 地方道整備工事 | 栃木県鹿沼土木 | 道路橋 | 連続非合成鉄桁橋 | 177 | トピー | 栃木県鹿沼市 | 裸 | 85 | |
| 1992 | 144 | 市川大門高架橋 | 山梨県峡南土地改良 | 道路橋 | 連続非合成鉄桁橋 | 147 | トピー | 山梨県西八代郡市川三郷町下大鳥居 | 裸 | 50 | |
| 1992 | 145 | 大井谷2号橋 | 島根県柿木村 | 道路橋 | 単純非合成箱桁橋 | 42 | トピー | 島根県鹿足郡吉賀町柿木村白谷 | 他 | 27 | |
| 1992 | 146 | 孫六山橋 | 高知県 | 道路橋 | ラーメン橋 | 246 | トピー | 高知県宿毛市橋上町 | 裸 | 8 | |
| 1992 | 147 | 島田橋 | 福岡町 | 道路橋 | 単純合成鉄桁橋 | 75 | トピー | 岐阜県中津川市田瀬 | 裸 | 75 | |
| 1992 | 148 | 橋ヶ谷橋 | 鳥取県根雨土木 | 道路橋 | 単純非合成鉄桁橋 | 8 | トピー | 鳥取県日野郡日野町板井原 | 裸 | 19 | |
| 1992 | 149 | カンドウチン谷橋 | 中部電力 | 道路橋 | 単純非合成鉄桁橋 | 60 | トピー | 岐阜県本巣市根尾上大須 | 化成 | 49 | |
| 1992 | 150 | アリスゴルフセンター橋 | トピー実業(株) | 道路橋 | 単純合成鉄桁橋 | 106 | トピー | 兵庫県川辺郡猪名川町内馬場字落ヶ谷 | 裸 | 22 | |
| 1992 | 151 | 清見2号橋 | 岐阜県高山土木 | 道路橋 | 単純非合成箱桁橋 | 236 | トピー | 岐阜県高山市清見町大原 | 他 | 69 | |
| 1992 | 152 | 二重川橋 | 千葉県 | 道路橋 | 単純非合成鉄桁橋 | 37 | 巴 | 千葉県白井市神々廻 | 裸 | 20 | |
| 1992 | 153 | 下村橋 | 滋賀県 | 道路橋 | 単純非合成鉄桁橋 | 18 | 巴 | 滋賀県犬上郡多賀町 | 化成 | 52 | |
| 1992 | 154 | 原橋 | 京都府 | 道路橋 | 単純合成鉄桁橋 | 46 | 巴 | 京都府南丹市美山町 | 裸 | - | |
| 1992 | 155 | 共立橋 | 網走支庁 | 道路橋 | 単純非合成鉄桁橋 | 76 | 檜崎 | 北海道北見市常呂町共立 | 裸 | 5.5 | |
| 1992 | 156 | 足野水橋 | 山形県 | 道路橋 | 単純非合成鉄桁橋 | 150 | 檜崎 | 山形県西置賜郡小国町大字足野水 | 裸 | 38 | |
| 1992 | 157 | 昇龍橋 | 札幌土現 | 道路橋 | 単純非合成鉄桁橋 | 332 | 檜崎 | 北海道石狩郡当別町 | 裸 | 10.5 | |
| 1992 | 158 | 南大橋 | 上川支庁 | 道路橋 | 単純非合成鉄桁橋 | 250 | 檜崎 | 北海道上川郡剣淵町 | 裸 | 56 | |
| 1992 | 159 | 郡界橋 | 鳥取県 | 道路橋 | 連続非合成鉄桁橋 | 130 | 日橋 | 鳥取県西伯郡伯耆町大江 | 裸 | - | |
| 1992 | 160 | 愛宕橋 | 宮崎県 | 道路橋 | 単純合成鉄桁橋 | 29 | 日橋 | 宮崎県西臼杵郡高千穂町 | 裸 | 45 | |
| 1992 | 161 | 善太夫橋 | 大阪府 | 道路橋 | 単純非合成鉄桁橋 | 26 | 日橋 | 大阪府阪南市箱作地先 | 裸 | 1 | |

年度別一覽

| 年度 | No. | 橋名 | 発注者 | 橋種 | 形式 | 鋼重 | 製作会社 | 住所 | 表面 | 距離 | 摘要 |
|------|-----|----------------|---------------|-----|----------|-----|------|----------------|----|----|----|
| 1992 | 162 | 上来原橋 | 島根県浜田土木 | 道路橋 | ラーメン橋 | 278 | 日橋 | 島根県浜田市金城町上来原 | 塗装 | - | |
| 1992 | 163 | 菖蒲谷橋梁 | 南海電鉄 | 道路橋 | 単純トラス橋 | 569 | 日橋 | 和歌山県橋本市 | 化成 | 20 | |
| 1992 | 164 | 毘沙門橋 | 神奈川県 | 道路橋 | 単純非合成鉄桁橋 | 148 | NKK | 神奈川県平塚市西八幡 | 化成 | 3 | |
| 1992 | 165 | 蘭津橋 | 群馬県 | 道路橋 | 単純非合成鉄桁橋 | 141 | NKK | 群馬県高崎市倉淵町 | 裸 | 94 | |
| 1992 | 166 | NKFIわきリゾート8E橋 | 日本鋼管不動産(株) | 道路橋 | 単純非合成鉄桁橋 | 113 | NKK | 福島県いわき市渡辺町 | 化成 | 6 | |
| 1992 | 167 | 中太郎生橋 | 三重県 | 道路橋 | 単純非合成箱桁橋 | 255 | NKK | 三重県津市美杉町 | 裸 | 34 | |
| 1992 | 168 | 中川大橋 | 三重県 | 道路橋 | 連続非合成鉄桁橋 | 481 | NKK | 三重県度会郡度会町麻加江 | 裸 | 16 | |
| 1992 | 169 | 火打橋側道橋 | 神奈川県 | 歩道橋 | 単純非合成鉄桁橋 | 24 | NK工 | 神奈川県足柄上郡中川 | 塗装 | 24 | |
| 1992 | 170 | 平成泉人道橋 | 東京都 | 歩道橋 | 単純非合成鉄桁橋 | 24 | NK工 | 東京都足立区 | 化成 | 15 | |
| 1992 | 171 | 本郷橋 | 愛知県 | 道路橋 | 単純非合成鉄桁橋 | 180 | 日車 | 愛知県日進市本郷町 | 化成 | 15 | |
| 1992 | 172 | 岩ヶ谷1号橋 | 島根県 | 道路橋 | 単純非合成箱桁橋 | 172 | 日車 | 島根県雲南市大東町下久野 | 裸 | 18 | |
| 1992 | 173 | 赤岩橋 | 熊本県 | 道路橋 | 単純非合成鉄桁橋 | 21 | 日車 | 熊本県八代市泉町 | 裸 | 32 | |
| 1992 | 174 | 長良川河口堰管理橋(その5) | 水資源開発公団 | 道路橋 | 単純合成鉄桁橋 | 155 | 日車 | 三重県桑名市福島地先 | 塗装 | 6 | |
| 1992 | 175 | 中村橋 | 岩手県 | 道路橋 | 単純非合成箱桁橋 | 183 | 日車 | 岩手県釜石市橋野町字中村 | 裸 | 14 | |
| 1992 | 176 | 豊前1号橋 | 福岡県 | 道路橋 | 単純非合成鉄桁橋 | 30 | 日塔 | 福岡県築上郡築上町 | 裸 | 10 | |
| 1992 | 177 | 大湯6号橋 | 秋田県 | 道路橋 | 連続非合成鉄桁橋 | 190 | 日塔 | 秋田県湯沢市皆瀬 | 裸 | 70 | |
| 1992 | 178 | 新折宇谷橋 | 水資源開発公団 | 道路橋 | ラーメン橋 | 78 | 日塔 | 愛媛県四国中央市富郷町 | 裸 | 14 | |
| 1992 | 179 | 新国境橋 | 大分県 | 道路橋 | 連続非合成箱桁橋 | 100 | 日塔 | 大分県宇佐市安心院町 | 裸 | 26 | |
| 1992 | 180 | 湯川東谷線橋梁 | 北九州市 | 道路橋 | 単純合成箱桁橋 | 220 | 日塔 | 福岡県北九州市小倉南区 | 裸 | 6 | |
| 1992 | 181 | 倉水橋 | 千葉県 | 道路橋 | 連続非合成鉄桁橋 | 135 | 日塔 | 千葉県成田市 | 裸 | 36 | |
| 1992 | 182 | 小鉄沢橋 | 宮城県 | 道路橋 | 単純非合成箱桁橋 | 237 | 日塔 | 宮城県栗原市花山 | 裸 | 63 | |
| 1992 | 183 | 白岩1号橋 | 岩手県早池峰ダム建築事務所 | 道路橋 | 単純非合成箱桁橋 | 135 | 函館 | 岩手県花巻市大迫町 | 裸 | 64 | |
| 1992 | 184 | 菖蒲谷川橋 | 南海電鉄 | 道路橋 | 単純合成箱桁橋 | 250 | 春本 | 和歌山県橋本市御幸辻 | 化成 | 12 | |
| 1992 | 185 | 新阪本橋 | 三重県熊野土木 | 道路橋 | 連続非合成鉄桁橋 | 83 | 春本 | 三重県南牟婁郡御浜町 | 裸 | 2 | |
| 1992 | 186 | 新宮谷大橋 | 鳥取県 | 道路橋 | 単純合成鉄桁橋 | 134 | 春本 | 鳥取県西伯郡南部町 | 裸 | 6 | |
| 1992 | 187 | 安久川橋梁 | JR西日本和歌山支社 | 鉄道橋 | 単純非合成鉄桁橋 | 45 | 春本 | 和歌山県JR紀勢線紀伊宮田 | 裸 | 3 | |
| 1992 | 188 | 宮尻2号橋 | 滋賀県 | 道路橋 | 単純非合成鉄桁橋 | 111 | 東日本 | 滋賀県甲賀市信楽町宮尻 | 裸 | 25 | |
| 1992 | 189 | 草木ランプ橋 | 中部地建 | 道路橋 | 連続非合成鉄桁橋 | 132 | 東日本 | 静岡県浜松市天竜区水窪町草木 | 裸 | 50 | |
| 1992 | 190 | 上多気2号橋 | 三重県 | 道路橋 | 単純合成鉄桁橋 | 32 | 東日本 | 三重県津市美杉町上多気 | 裸 | 40 | |
| 1992 | 191 | 梅の木2号橋 | 鹿児島県 | 道路橋 | 連続非合成鉄桁橋 | 80 | 東日本 | 鹿児島県霧島市霧島町 | 裸 | 15 | |
| 1992 | 192 | 村道胎内1号橋 | 新潟県黒川村 | 道路橋 | 口一ゼ橋 | 190 | 日立 | 新潟県胎内市 | 裸 | 20 | |
| 1992 | 193 | 新広田橋 | 和歌山県 | 道路橋 | 単純合成鉄桁橋 | 49 | 日立 | 和歌山県海草郡紀美野町 | 裸 | 12 | |
| 1992 | 194 | 五郎田橋 | 山梨県 | 道路橋 | 単純非合成箱桁橋 | 85 | 日立 | 山梨県甲州市塩山上萩原 | 裸 | 65 | |

年度別一覽

| 年度 | No. | 橋名 | 発注者 | 橋種 | 形式 | 鋼重 | 製作会社 | 住所 | 表面 | 距離 | 摘要 |
|------|-----|---------------------------------|--------------------|-----|--------------|-----|-------------|-----------------------|----|-----|----|
| 1992 | 195 | 猪野々地区 農道橋 | 高知県香 北町 | 道路橋 | 口一七橋 | 310 | 日立 | 高知県香美市香北町 | 裸 | 16 | |
| 1992 | 196 | 青地橋 | 和歌山県 清水町 | 道路橋 | 連続非合成 鈹桁橋 | 85 | 日立 | 和歌山県有田郡有田川 町 | 裸 | 28 | |
| 1992 | 197 | 森山橋 | 茨城県日 立市 | 道路橋 | 連続非合成 鈹桁橋 | 83 | 日立 | 茨城県日立市森山町 | 裸 | 1.5 | |
| 1992 | 198 | 梅谷川橋梁 | JR九州 | 鉄道橋 | 単純非合成 鈹桁橋 | 33 | 富士車 | 宮崎県宮崎保線区日向 沓掛～田野間 | 裸 | 14 | |
| 1992 | 199 | 滝谷橋 | 水資源開 発公社 | 道路橋 | 連続非合成 鈹桁橋 | 204 | 富士車 | 京都府南丹市日吉町 | 化成 | 40 | |
| 1992 | 200 | 上井川橋 | 鹿児島県 | 道路橋 | 連続非合成 鈹桁橋 | 95 | 富士車 | 鹿児島県薩摩川内市東 郷町 | 裸 | 12 | |
| 1992 | 201 | 古河橋3号 橋 | 日光土木 | 道路橋 | 単純合成 鈹桁橋 | 12 | 古河 | 栃木県日光市 | 裸 | 110 | |
| 1992 | 202 | 鈴ヶ森第2 高架橋その 2 | 京浜急行 | 道路橋 | 単純非合成 鈹桁橋 | 53 | 松尾 | 東京都品川区南大井 | 化成 | 2 | |
| 1992 | 203 | 堀口橋 | JH | 道路橋 | 単純非合成 箱桁橋 | 337 | 松尾 | 神奈川県横浜市金沢区 堀口橋 | 裸 | 3 | |
| 1992 | 204 | 新川橋梁 | JR東日本 | 道路橋 | 単純非合成 鈹桁橋 | 116 | 松尾 | 千葉県旭市 | 裸 | 5 | |
| 1992 | 205 | 小股1号橋 | 岩手県 | 道路橋 | 単純非合成 箱桁橋 | 254 | 松尾 | 岩手県気仙郡住田町 | 裸 | 25 | |
| 1992 | 206 | 柄杓流橋 | 山梨県都 留市 | 道路橋 | 単純トラス 橋 | 221 | 松尾 | 山梨県都留市川棚 | 裸 | 60 | |
| 1992 | 207 | 笹ヶ峠橋 | 島根県 | 道路橋 | 単純トラス 橋 | 319 | 松尾 | 島根県浜田市金城町 | 裸 | 12 | |
| 1992 | 208 | 山添2期地 区橋梁2号 (わぎ谷橋) | 奈良県 | 道路橋 | 単純非合成 箱桁橋 | 57 | 丸誠 | 山辺郡山添村岩屋 | 裸 | 43 | |
| 1992 | 209 | 相模モデル 第13号工事 (乙女橋) | 青森県 | 道路橋 | 単純非合成 鈹桁橋 | 58 | 丸誠 | 青森県弘前市藤沢地内 | 化成 | 27 | |
| 1992 | 210 | 大通川放水 路橋梁7号 橋 | 北陸農政 局 | 道路橋 | 単純合成 鈹桁橋 | 52 | 丸誠 | 新潟県新潟市西蒲原区 | 裸 | 6 | |
| 1992 | 211 | 村道胎内頼 母木線第3 号橋(浅野 橋) | 新潟県黒 川村 | 道路橋 | ラーメン 橋 | 114 | 丸誠 | 新潟県北蒲原郡黒川村 大字下荒沢地内 | 裸 | 13 | |
| 1992 | 212 | 玉川口橋 | 山形県長 井建設事 務所 | 道路橋 | 連続非合成 箱桁橋 | 103 | 三井 | 山形県西置賜郡小国町 大字玉川口 | 裸 | 40 | |
| 1992 | 213 | 大久保橋 | 千葉県 | 道路橋 | 単純合成 鈹桁橋 | 27 | 三井 | 千葉県鴨川市成川・仲地 内 | 裸 | - | |
| 1992 | 214 | 川崎橋 | 岡山県作 東町 | 道路橋 | 連続非合成 鈹桁橋 | 88 | 三井 | 岡山県美作市 | 裸 | - | |
| 1992 | 215 | 国宗橋 | 岡山県中 央町 | 道路橋 | 単純合成 鈹桁橋 | 30 | 三井 | 岡山県久米郡美咲町 | 裸 | - | |
| 1992 | 216 | 小房橋 | 岡山県作 東町 | 道路橋 | 単純合成 鈹桁橋 | 102 | 三井 | 岡山県美作市 | 裸 | - | |
| 1992 | 217 | 常盤橋 | 大分県 | 道路橋 | 単純非合成 鈹桁橋 | 365 | 三井 | 大分県竹田市 | 裸 | 35 | |
| 1992 | 218 | 新国境橋 | 大分県 | 道路橋 | 連続非合成 箱桁橋 | 311 | 三井 | 大分県宇佐市安心院町 | 裸 | 26 | |
| 1992 | 219 | 赤坂橋 | 大分県 | 道路橋 | 単純非合成 鈹桁橋 | 102 | 三井 | 大分県大分市 | 裸 | 10 | |
| 1992 | 220 | 井原高梁川 橋 | 鉄建公団 | 鉄道橋 | 連続トラス 橋 | 605 | 三井、瀧 上JV | 岡山県総社市清音～倉 敷市真備町 | 裸 | - | |
| 1992 | 221 | 五宝木橋 | 長野県北 信地方事 務所 | 道路橋 | 連続非合成 鈹桁橋 | 77 | 三井 | 長野県長野市 | 裸 | 55 | |
| 1992 | 222 | 重尾大橋 | 長崎県 | 道路橋 | 連続非合成 鈹桁橋 | 319 | 三菱 | 長崎県諫早市多良見町 | 裸 | 5 | |
| 1992 | 223 | 高宮カント リークラブ建 設工事(3号 橋) | (株)フジタ 広島支店 | 道路橋 | 単純合成 鈹桁橋 | 15 | 三菱 | 広島県安芸高田市高宮 町房後 | 裸 | 55 | |
| 1992 | 224 | 小田刈橋 | 宮城県 | 道路橋 | ラーメン 橋 | 89 | 宮地 | 宮城県加美郡加美町 | 裸 | 45 | |

年度別一覧

| 年度 | No. | 橋名 | 発注者 | 橋種 | 形式 | 鋼重 | 製作会社 | 住所 | 表面 | 距離 | 摘要 |
|------|-----|-------|------|-----|----------|-----|------|----------------|----|------|----|
| 1992 | 225 | 宮渕橋 | 長野県 | 道路橋 | 単純合成鈹桁橋 | 19 | 宮地 | 長野県松本市 | 裸 | 85 | |
| 1992 | 226 | 神田川橋梁 | 長野電鉄 | 道路橋 | 単純非合成鈹桁橋 | 24 | 宮地 | 長野県長野市象山口～松代駅間 | 化成 | 60 | |
| 1992 | 227 | 中設楽橋 | 愛知県 | 道路橋 | ラーメン橋 | 528 | 宮地 | 愛知県北設楽郡東栄町 | 裸 | 45 | |
| 1992 | 228 | 床鍋橋 | 愛媛県 | 道路橋 | 単純非合成鈹桁橋 | 69 | 宮地 | 愛媛県新居浜市別子山 | 裸 | 14 | |
| 1992 | 229 | 大原上橋 | 鳥取県 | 道路橋 | 単純合成鈹桁橋 | 38 | 横河 | 鳥取県西伯郡伯耆町 | 裸 | 8 | |
| 1992 | 230 | 宮谷川橋 | 三重県 | 道路橋 | 単純合成鈹桁橋 | 67 | 佐藤 | 三重県伊賀市西高倉地内 | 化成 | 30 | |
| 1992 | 231 | 霞1号橋 | 鳥取県 | 道路橋 | 単純合成鈹桁橋 | 67 | 佐藤 | 鳥取県日野郡日南町霞 | 裸 | 20 | |
| 1992 | 232 | 緑橋 | 京都府 | 道路橋 | 単純合成鈹桁橋 | 130 | 佐藤 | 京都府宇治田原町高尾地内 | 裸 | 45 | |
| 1992 | 233 | 迂回路橋 | 山口県 | 道路橋 | 連続非合成鈹桁橋 | 150 | UBE | 山口県岩国市錦町 | 裸 | 67.5 | |

年度別一覧

| 年度 | No. | 橋名 | 発注者 | 橋種 | 形式 | 鋼重 | 製作会社 | 住所 | 表面 | 距離 | 摘要 |
|------|-----|------------------|-----------------|-----|----------|------|------------------|-----------------|----|-----|-----|
| 1993 | 1 | 天の滝橋 | 愛媛県新宮村 | 道路橋 | 連続非合成板桁橋 | 92 | アルス | 愛媛県四国中央市新宮町上山 | 裸 | 13 | |
| 1993 | 2 | ふじのそ橋 | 徳島県 | 道路橋 | 単純合成板桁橋 | 65 | アルス | 徳島県海部郡牟岐町 | 裸 | 5 | |
| 1993 | 3 | もみじはし | 農用地整備公社 | 道路橋 | 連続非合成箱桁橋 | 107 | アルス | 鳥取県日野郡日野町地内 | 裸 | 24 | |
| 1993 | 4 | 宿毛電力管路架設橋 | 大豊産業(株)/四国電力(株) | | 単純非合成板桁橋 | 7 | アルス | 高知県宿毛市 | 化成 | 4 | |
| 1993 | 5 | 上小藪川橋 | 和歌山県美山村 | 道路橋 | ラーメン橋 | 49 | アルス | 和歌山県日高郡日高川町寒川地内 | 裸 | 25 | |
| 1993 | 6 | 西大路橋 | 鳥取市 | 道路橋 | 単純鋼床版板桁橋 | 277 | アルス | 鳥取県鳥取市西大路地内 | 裸 | 6 | |
| 1993 | 7 | 大木屋橋 | 徳島県 | 道路橋 | 単純合成板桁橋 | 22 | アルス | 徳島県海部郡海陽町大木屋 | 裸 | 16 | |
| 1993 | 8 | 北埠頭連絡橋 | 鹿児島県 | 道路橋 | 単純鋼床版箱桁橋 | 220 | IHI | 鹿児島県本港地先 | 塗装 | 0.2 | |
| 1993 | 9 | 岩本2号橋 | 千葉県 | 道路橋 | 単純非合成箱桁橋 | 131 | IHI | 千葉県富津市岩本 | 裸 | 2 | |
| 1993 | 10 | 左岸町道4号橋上部工事 | 中国地建温井ダム工事事務所 | 道路橋 | 単純非合成板桁橋 | 19 | 大谷桜井 | 広島県山県郡安芸太田町加計 | 裸 | 100 | |
| 1993 | 11 | 多々良石橋 | 鹿児島県 | 道路橋 | 単純トラス橋 | 188 | 片山 | 鹿児島県伊佐市大口多々良石 | 裸 | 28 | |
| 1993 | 12 | 横島橋 | 高知県 | 道路橋 | 連続鋼床版箱桁橋 | 391 | 宮地、片山JV | 高知県高岡郡越知町宮地 | 裸 | 18 | |
| 1993 | 13 | 朝熊橋 | 三重県 | 道路橋 | 単純合成板桁橋 | 86 | 片山 | 三重県伊勢市朝熊町 | 裸 | 6 | |
| 1993 | 14 | 土生川B | JR西日本 | 鉄道橋 | 単純鋼床版板桁橋 | 54 | 片山 | 兵庫県姫路市香寺町岩部 | 裸 | 15 | |
| 1993 | 15 | 舟津橋 | 福井県 | 道路橋 | 単純非合成箱桁橋 | 84 | 片山 | 福井県鯖江市舟津4丁目～宮前 | 裸 | 15 | |
| 1993 | 16 | 石巻ステーションブリッジ | 宮城県石巻市役所 | 道路橋 | 単純合成床版橋 | 85 | 川鉄 | 宮城県石巻市鑄銭場 | 化成 | 3 | |
| 1993 | 17 | 上袋倉大橋 | 群馬県嬭恋村役場 | 道路橋 | ラーメン橋 | 56 | 川鉄 | 群馬県吾妻郡嬭恋村袋倉 | 裸 | 130 | |
| 1993 | 18 | 佐喜ノ浜林道橋 | 高知県安芸林業事務所 | 道路橋 | 単純合成板桁橋 | 12 | 川鉄 | 高知県 | 裸 | - | 桁売り |
| 1993 | 19 | 南農広農55号工事 | 青森県中農土地改良事務所 | 道路橋 | 単純合成板桁橋 | 44 | 川鉄 | 青森県平川市 | 化成 | 30 | |
| 1993 | 20 | 龍爪神橋 | 静岡県静岡土木事務所 | 道路橋 | 単純合成床版橋 | 111 | 川鉄 | 静岡県静岡市平山地先 | 化成 | 13 | |
| 1993 | 21 | 瀬名川橋 | 静岡県静岡土木事務所 | 道路橋 | 単純合成床版橋 | 74 | 川鉄 | 静岡県静岡市葵区瀬名川地先 | 化成 | 7 | |
| 1993 | 22 | 細田橋 | 石川県田鶴浜町役場 | 道路橋 | 単純合成床版橋 | 58 | 川鉄 | 石川県七尾市 | 化成 | 5 | |
| 1993 | 23 | 主要地方道若桜南光線特殊改良一種 | 鳥取県郡家土木事務所 | 道路橋 | 単純非合成板桁橋 | 62 | 川鉄 | 鳥取県八頭郡若桜町吉川 | 裸 | 30 | |
| 1993 | 24 | 天神橋 | 農用地整備公社 | 道路橋 | 連続非合成板桁橋 | 210 | 川重 | 群馬県利根郡川場村 | 裸 | 91 | |
| 1993 | 25 | 第3千曲川B鉄桁 | JR東日本 | 鉄道橋 | 連続トラス橋 | 465 | 横河、川重、サクラダ、トピーJV | 長野県長野市付近 | 化成 | 51 | |
| 1993 | 26 | 深沢高架橋 | 近畿地建 | 道路橋 | 連続鋼床版箱桁橋 | 1285 | 川重 | 京都府南丹市八木町 | 裸 | 50 | |
| 1993 | 27 | 江師1号橋 | 高知県 | 道路橋 | 連続非合成板桁橋 | 301 | 川重 | 高知県高岡郡四万十町江師 | 化成 | 20 | |
| 1993 | 28 | 加古川橋 | 兵庫県 | 道路橋 | 連続非合成箱桁橋 | 720 | 川重 | 兵庫県小野市新部町/高田町 | 裸 | 20 | |
| 1993 | 29 | 幾世橋側道橋 | 栃木県 | 道路橋 | 単純合成箱桁橋 | 39 | 川田 | 栃木県那須塩原市板室 | 裸 | 66 | |

年度別一覽

| 年度 | No. | 橋名 | 発注者 | 橋種 | 形式 | 鋼重 | 製作会社 | 住所 | 表面 | 距離 | 摘要 |
|------|-----|------------|---------|-----|----------|------|------------|----------------------|----|------|--------|
| 1993 | 30 | 栄橋 | 東京都豊島区 | 道路橋 | 単純非合成鉄桁橋 | 76 | 川田 | 東京都豊島区北大塚3-6/東池袋2-34 | 化成 | 10 | |
| 1993 | 31 | 惣辺5号橋 | 青森県 | 道路橋 | 単純非合成箱桁橋 | 251 | 川田 | 青森県十和田市奥瀬 | 裸 | 28 | |
| 1993 | 32 | サカマ沢橋 | 森林開発公社 | 道路橋 | 単純合成鉄桁橋 | 50 | 川田 | 山形県西村山郡朝日町大字立木 | 化成 | 50 | |
| 1993 | 33 | 鷲津橋 | 千葉県大多喜町 | 道路橋 | 単純非合成鉄桁橋 | 60 | 川田 | 千葉県大多喜町三又地先 | 裸 | 12 | |
| 1993 | 34 | 犀川B | 鉄道建設公社 | 鉄道橋 | 連続トラス橋 | 1097 | 川田、松尾、春本JV | 長野県長野市 | 化成 | 57 | |
| 1993 | 35 | 建勝寺橋 | 千葉県君津市 | 道路橋 | 単純非合成鉄桁橋 | 43 | 川田 | 千葉県君津市久留里大谷吉野地先 | 裸 | 20 | |
| 1993 | 36 | 潟川B(GC)外2 | 鉄道開発公社 | 道路橋 | 単純合成箱桁橋 | 67 | 川田 | 新潟県上越市 | 裸 | 18 | 第一保倉川B |
| 1993 | 37 | 潟川B(GC)外2 | 鉄道開発公社 | 道路橋 | 単純合成箱桁橋 | 42 | 川田 | 新潟県上越市頸城区 | 裸 | 7 | 第一大池B |
| 1993 | 38 | 横島橋 | 高知県 | 道路橋 | 連続非合成鉄桁橋 | 169 | 川田 | 高知県高岡郡越知町横島東 | 裸 | 10 | |
| 1993 | 39 | 山口橋 | 中国地建 | 道路橋 | 単純非合成鉄桁橋 | 160 | 川田 | 鳥取県倉吉市関金町山口 | 裸 | 10 | |
| 1993 | 40 | 霞2号橋 | 鳥取県 | 道路橋 | 単純非合成鉄桁橋 | 60 | 川田 | 鳥取県日野郡日南町霞 | 裸 | 34 | |
| 1993 | 41 | 大井川橋梁 | 静岡県本川根町 | 道路橋 | ランガー橋 | 154 | 川田 | 静岡県榛原郡川根本町元藤川/奥泉地内 | 裸 | 35 | |
| 1993 | 42 | 宗山川3号橋 | 北海道渡島支庁 | 道路橋 | 単純合成鉄桁橋 | 39 | 釧路 | 北海道北斗市 | 裸 | 5 | |
| 1993 | 43 | 和田山BO(道路) | 鉄建公社 | 道路橋 | 単純合成鉄桁橋 | 25 | 神鋼 | 群馬県高崎市箕郷町和田山地先 | 裸 | 110 | |
| 1993 | 44 | 和田山BO(水管) | 鉄建公社 | 水管橋 | 単純非合成鉄桁橋 | 18 | 神鋼 | 群馬県高崎市箕郷町和田山地先 | 裸 | 110 | |
| 1993 | 45 | 第一滝沢BO(水管) | 鉄建公社 | 水管橋 | 単純非合成鉄桁橋 | 20 | 神鋼 | 群馬県高崎市箕郷町和田山地先 | 裸 | 110 | |
| 1993 | 46 | 第二滝沢BO(道路) | 鉄建公社 | 道路橋 | 単純合成鉄桁橋 | 32 | 神鋼 | 群馬県高崎市箕郷町和田山地先 | 裸 | 110 | |
| 1993 | 47 | 第二滝沢BO(水管) | 鉄建公社 | 水管橋 | 単純非合成鉄桁橋 | 17 | 神鋼 | 群馬県高崎市箕郷町和田山地先 | 裸 | 110 | |
| 1993 | 48 | 三ツ子沢BO(道路) | 鉄建公社 | 道路橋 | 単純合成鉄桁橋 | 43 | 神鋼 | 群馬県高崎市三ツ子沢町地先 | 裸 | 110 | |
| 1993 | 49 | 三ツ子沢BO(水路) | 鉄建公社 | 水管橋 | 単純非合成鉄桁橋 | 32 | 神鋼 | 群馬県高崎市三ツ子沢町地先 | 裸 | 110 | |
| 1993 | 50 | 井ノ下BO(道路) | 鉄建公社 | 道路橋 | 単純合成鉄桁橋 | 78 | 神鋼 | 群馬県高崎市中里見町地先 | 裸 | 110 | |
| 1993 | 51 | 藤崎橋その4 | 愛媛県 | 道路橋 | 単純合成鉄桁橋 | 29 | 駒井 | 愛媛県四国中央市土居町 | 裸 | - | |
| 1993 | 52 | 新大滝橋 | 孺恋村 | 道路橋 | 単純非合成鉄桁橋 | 116 | 駒井 | 群馬県吾妻郡孺恋村 | 裸 | - | |
| 1993 | 53 | 空沢橋 | 群馬県 | 道路橋 | 単純鋼床版箱桁橋 | 132 | 駒井 | 群馬県沼田市利根町 | 裸 | 100 | |
| 1993 | 54 | 黄瀬川橋 | 裾野市 | 道路橋 | 単純鋼床版箱桁橋 | 259 | 駒井 | 静岡県裾野市石脇 | 裸 | 20 | |
| 1993 | 55 | 藤崎橋側道橋 | 愛媛県 | 歩道橋 | 単純合成鉄桁橋 | 174 | 駒井 | 愛媛県四国中央市土居町 | 裸 | 0.75 | |
| 1993 | 56 | 一之橋1工区 | 山梨県 | 道路橋 | 連続非合成鉄桁橋 | 53 | コミヤマ | 山梨県都留市高畑一ノ橋 | 裸 | 38 | |
| 1993 | 57 | 相内川橋 | 市浦村 | 道路橋 | 単純合成鉄桁橋 | 70 | コミヤマ | 青森県五所川原市 | 裸 | 4 | |
| 1993 | 58 | 永久橋 | 茨城県 | 道路橋 | 単純非合成鉄桁橋 | 44 | コミヤマ | 茨城県大茨城市華川町臼場 | 裸 | 3 | |
| 1993 | 59 | 宮原橋 | 山梨県 | 道路橋 | 連続トラス橋 | 162 | コミヤマ | 山梨県大月市賑岡町奥山 | 裸 | 46 | |
| 1993 | 60 | 南アルプス林道橋 | 山梨県 | 道路橋 | 単純合成鉄桁橋 | 66 | コミヤマ | 山梨県南アルプス市芦安交通 | 裸 | 63 | |
| 1993 | 61 | 八幡沢川橋 | 山梨県 | 道路橋 | 連続非合成鉄桁橋 | 134 | コミヤマ | 山梨県韮崎市神山町鍋山 | 裸 | 76 | |
| 1993 | 62 | 新宮下橋 | 山梨県 | 道路橋 | 単純非合成箱桁橋 | 104 | コミヤマ | 山梨県上野原市桐原 | 裸 | 45 | |
| 1993 | 63 | 三郷橋 | 近畿地建 | 道路橋 | 連続非合成鉄桁橋 | 108 | 酒井 | 奈良県大和郡山市長安寺地内 | 裸 | 30 | |
| 1993 | 64 | 新細田橋 | 千葉県 | 道路橋 | 単純非合成鉄桁橋 | 45 | 酒井 | 千葉県南房総市大井 | 裸 | 3 | |

年度別一覽

| 年度 | No. | 橋名 | 発注者 | 橋種 | 形式 | 鋼重 | 製作会社 | 住所 | 表面 | 距離 | 摘要 |
|------|-----|-------------|-------------|-----|----------|------|------|-------------------|----|-----|-----|
| 1993 | 65 | 吐合橋 | 熊本県 | 道路橋 | 連続非合成箱桁橋 | 263 | 酒井 | 熊本県球磨郡山江村万江地内 | 裸 | 30 | |
| 1993 | 66 | 西蒲原4号橋 | 北陸農政局 | 道路橋 | 単純非合成鉄桁橋 | 35 | 酒井 | 新潟県新潟市内野崎山地内 | 化成 | 3 | |
| 1993 | 67 | 第8船間橋 | 鹿児島県 | 道路橋 | 単純非合成鉄桁橋 | 52 | 酒井 | 鹿児島県肝属郡肝付町船間地内 | 裸 | 1 | |
| 1993 | 68 | アシ谷新橋 | 岐阜県 | 道路橋 | 単純非合成箱桁橋 | 128 | 酒井 | 岐阜県下呂市小坂町落合地内 | 裸 | 60 | |
| 1993 | 69 | きりがくぼ橋 | 長野県 | 道路橋 | 単純非合成鉄桁橋 | 51 | 酒井 | 長野県上伊那郡中川村きりがくぼ橋 | 裸 | 90 | |
| 1993 | 70 | 第1多々良石橋 | 鹿児島県 | 道路橋 | 単純非合成鉄桁橋 | 143 | サクラダ | 鹿児島県大口市多々良石国道447号 | 裸 | 28 | 2連分 |
| 1993 | 71 | 向吉田第2橋 | 中部地建 | 道路橋 | 単純合成箱桁橋 | 250 | サクラダ | 長野県木曾郡木祖村向吉田 | 裸 | 120 | |
| 1993 | 72 | 深耶馬2期橋梁 | 大分県 | 道路橋 | 単純合成鉄桁橋 | 88 | サクラダ | 大分県中津市耶馬溪町山移 | 裸 | 25 | |
| 1993 | 73 | 事柵沢橋 | 山梨県 | 道路橋 | 単純非合成鉄桁橋 | 51 | サクラダ | 山梨県小菅村小永田事柵沢の2 | 裸 | 106 | |
| 1993 | 74 | タヤけ小やけ橋 | (八王子市) 榊松村組 | 道路橋 | 単純非合成鉄桁橋 | 72 | サクラダ | 東京都八王子市上恩方町2030番地 | 裸 | 125 | |
| 1993 | 75 | 川岸跨線橋 | 長野県 | 道路橋 | 単純合成床版橋 | 135 | サクラダ | 長野県岡谷市川岸 | 裸 | 118 | |
| 1993 | 76 | 黒木4号橋 | 長野県諫早土木 | 道路橋 | 連続非合成鉄桁橋 | 66 | 佐世保 | 長崎県大村市黒木町 | 裸 | 13 | |
| 1993 | 77 | 岩ヶ谷2号橋 | 島根県 | 道路橋 | 単純合成箱桁橋 | 186 | 佐藤 | 島根県雲南市大東町下久野 | 裸 | 25 | |
| 1993 | 78 | アソ谷橋 | 富山県 | 道路橋 | 連続非合成鉄桁橋 | 144 | 佐藤 | 富山県富山市八尾町桐谷地内 | 裸 | 35 | |
| 1993 | 79 | 高淵橋 | 中部地方建設局 | 道路橋 | 連続非合成鉄桁橋 | 143 | 佐藤 | 岐阜県大垣市高淵地先 | 裸 | 45 | |
| 1993 | 80 | 赤城沢橋 | 群馬県 | 道路橋 | ラーメン橋 | 150 | 佐藤 | 群馬県沼田市利根町根利地内 | 裸 | 100 | |
| 1993 | 81 | 須川橋 | 福島県 | 道路橋 | 単純合成鉄桁橋 | 67 | 佐藤 | 福島県福島市笹木野地内 | 化成 | 50 | |
| 1993 | 82 | 惣部5号橋 | 青森県 | 道路橋 | 連続非合成鉄桁橋 | 166 | 佐藤 | 青森県十和田市奥瀬 | 裸 | 28 | |
| 1993 | 83 | ふるさと林道橋 | 岐阜県 | 道路橋 | 連続非合成箱桁橋 | 31 | 新日鉄 | 岐阜県本巣市根尾水鳥 | 化成 | 50 | |
| 1993 | 84 | 大田川橋梁 | 新日鉄名古屋製鉄所 | 道路橋 | 連続非合成鉄桁橋 | 371 | 新日鉄 | 愛知県東海市東海町5-3 | 化成 | 1 | |
| 1993 | 85 | 大田川橋梁 | 新日鉄名古屋製鉄所 | 道路橋 | 連続非合成鉄桁橋 | 179 | 新日鉄 | 愛知県東海市東海町5-3 | 化成 | 1 | |
| 1993 | 86 | 小田ダム付帯道路1号橋 | 東北農政局 | 道路橋 | 連続非合成鉄桁橋 | 135 | 新日鉄 | 宮城県栗原市花山草木沢 | 裸 | 55 | |
| 1993 | 87 | 庚塚橋 | JH | 道路橋 | 単純鋼床版箱桁橋 | 85 | 住金 | 栃木県鹿沼市 | 化成 | 66 | |
| 1993 | 88 | 山川橋 | 石川県 | 道路橋 | 単純合成鉄桁橋 | 110 | 住金 | 石川県金沢市山川町 | 化成 | 12 | |
| 1993 | 89 | 大椿橋 | JH | 道路橋 | 単純非合成箱桁橋 | 43 | 住重 | 神奈川県秦野市大字鶴巻 | 化成 | 6 | |
| 1993 | 91 | 新町谷川橋他3橋 | JH | 道路橋 | 連続非合成鉄桁橋 | 1144 | 住重 | 徳島県美馬市脇町井口東 | 裸 | 30 | |
| 1993 | 92 | 北阜頭連絡橋 | 鹿児島県 | 道路橋 | 単純非合成箱桁橋 | 161 | 住重 | 鹿児島市本港区地内 | 塗装 | - | |
| 1993 | 93 | 山田川橋梁 | 和歌山県 | 道路橋 | 連続非合成鉄桁橋 | 221 | 高田 | 和歌山県海草郡紀美野町西野～東野 | 裸 | 10 | |
| 1993 | 94 | 郡界橋 | 鳥取県 | 道路橋 | 連続非合成鉄桁橋 | 113 | 高田 | 鳥取県西伯郡伯耆町大江 | 裸 | 12 | |
| 1993 | 95 | 青森中央大橋 | 青森県道路公社 | 道路橋 | 連続鋼床版箱桁橋 | 293 | 高田 | 青森県青森市大字大野字片岡 | 塗装 | 1 | |
| 1993 | 96 | 東千石橋 | 東京都 | 道路橋 | 連続鋼床版鉄桁橋 | 910 | 高田 | 東京都江東区新木場 | 塗装 | 1 | |
| 1993 | 97 | 大倉橋 | 静岡県 | 道路橋 | 単純非合成箱桁橋 | 286 | 高田 | 静岡県静岡市腰越 | 裸 | 20 | |
| 1993 | 98 | 青森中央大橋 | 青森県 | 道路橋 | 連続鋼床版箱桁橋 | 215 | 高田 | 青森県青森市大字柳川 | 塗装 | 1 | |

年度別一覽

| 年度 | No. | 橋名 | 発注者 | 橋種 | 形式 | 鋼重 | 製作会社 | 住所 | 表面 | 距離 | 摘要 |
|------|-----|----------------------|--------------|-----|----------|-----|------------------|-------------------|----|------|----|
| 1993 | 99 | 犀川橋りょう | 鉄建公団 | 鉄道橋 | 連続トラス橋 | 348 | 瀧上 | 長野県長野市 | 化成 | 55 | |
| 1993 | 100 | 佐本橋 | 京都府 | 道路橋 | 連続非合成板桁橋 | 115 | 瀧上 | 京都府南丹市美山町 | 裸 | 30 | |
| 1993 | 101 | 赤城沢橋 | 群馬県 | 道路橋 | ラーメン橋 | 185 | 瀧上 | 群馬県沼田市利根町 | 裸 | 100 | |
| 1993 | 102 | 宝橋 | 愛知県豊根村 | 道路橋 | 連続非合成板桁橋 | 76 | 東海鋼 | 愛知県北設楽郡豊根村大字三沢地内 | 裸 | 70 | |
| 1993 | 103 | 小那比橋 | 岐阜県八幡土木事務所 | 道路橋 | 単純非合成板桁橋 | 119 | 東海鋼 | 岐阜県郡上市八幡町小那比 | 裸 | 70 | |
| 1993 | 104 | 杉川1号橋 | 静岡県春野町 | 道路橋 | 単純合成板桁橋 | 35 | 東海鋼 | 静岡県浜松市天竜区春野町川上地内 | 裸 | 54 | |
| 1993 | 105 | 須津川橋 | 静岡県富士市 | 道路橋 | 単純合成板桁橋 | 84 | 東海鋼 | 静岡県富士市中里地内 | 裸 | 3 | |
| 1993 | 106 | 童子沢橋 | 静岡県志太榛原農林事務所 | 道路橋 | 単純合成板桁橋 | 29 | 東海鋼 | 静岡県島田市大代地内 | 裸 | 30 | |
| 1993 | 107 | 炭焼平山3号橋 | 高樹(株) | 道路橋 | 単純合成板桁橋 | 5 | 東海鋼 | 静岡県静岡市葵区平山地内 | 裸 | 15 | |
| 1993 | 108 | 炭焼平山1号橋 | 黒田建材店 | 道路橋 | 単純合成板桁橋 | 31 | 東海鋼 | 静岡県静岡市清水区西里 | 裸 | 15 | |
| 1993 | 109 | 上村橋側道橋 | 熊本県 | 道路橋 | 単純鋼床版箱桁橋 | 101 | 東骨 | 熊本県菊池郡菊陽町馬場楠地内 | 裸 | 22 | |
| 1993 | 110 | 稲敷1号橋 | 茨城県 | 道路橋 | 連続非合成板桁橋 | 202 | 東骨 | 茨城県牛久市遠山町 | 裸 | 50 | |
| 1993 | 111 | 289号工 用道路橋梁 工事 | 北陸地方建設局 | 道路橋 | 単純合成板桁橋 | 52 | 東綱 | 新潟県三条市塩野淵 | 裸 | 40 | |
| 1993 | 112 | 新長栄橋 | 埼玉県秩父土木(事) | 道路橋 | 単純非合成板桁橋 | 40 | 東綱 | 埼玉県秩父市中津川地内 | 裸 | - | |
| 1993 | 113 | 境沢橋 | 群馬県沼田土木事務所 | 道路橋 | 連続非合成板桁橋 | 98 | 東綱 | 群馬県利根郡みなかみ町師田 | 塗装 | 150 | |
| 1993 | 114 | 古長谷橋 | 山梨県畷沢林務事務所 | 道路橋 | 単純合成板桁橋 | 60 | 東綱 | 山梨県南巨摩郡身延町富士見山 | 化成 | 30 | |
| 1993 | 115 | 大川沢橋 | 山梨県塩山土木事務所 | 道路橋 | 単純非合成箱桁橋 | 81 | 東綱 | 山梨県甲州市塩山上萩原 | 塗装 | 50 | |
| 1993 | 116 | 落合9号橋 | 長野県飯田建設事務所 | 道路橋 | ローゼ橋 | 389 | 宮地、東綱JV | 長野県下伊那郡阿南町大字落合9号 | 塗装 | 73 | |
| 1993 | 117 | 岡倉谷線糸魚川工区林道橋 | (株)後藤組 | 道路橋 | ラーメン橋 | 79 | トピー | 新潟県糸魚川市大字小滝地内 | 裸 | 12 | |
| 1993 | 118 | 新村15号橋 | 九州地建 | 道路橋 | 単純非合成板桁橋 | 152 | トピー | 宮崎県日南市大字酒谷字新村 | 裸 | 25 | |
| 1993 | 119 | 母抱橋 | 島根県川本土木建築事務所 | 道路橋 | 単純合成板桁橋 | 98 | トピー | 島根県江津市桜江町市山 | 裸 | 11 | |
| 1993 | 120 | 笹合線橋梁 | 静岡県北遠農林事務所 | 道路橋 | 連続非合成板桁橋 | 155 | トピー | 静岡県浜松市天竜区小川字笹合 | 化成 | 23 | |
| 1993 | 121 | びく石大沢線橋 | 静岡県志太榛原農林事務所 | 道路橋 | 単純合成板桁橋 | 35 | トピー | 静岡県藤枝市瀬戸ノ谷 | 裸 | 6 | |
| 1993 | 122 | 岡山橋(コウザン) | 岐阜県福岡町 | 道路橋 | 単純合成板桁橋 | 100 | トピー | 岐阜県中津川市福岡 | 裸 | 73 | |
| 1993 | 123 | 4号橋 | 長野県松本建築事務所 | 道路橋 | ラーメン橋 | 96 | トピー | 長野県東筑摩郡筑北村坂北 | 裸 | 70 | |
| 1993 | 124 | 地藏峠線橋梁 | 山形県西村山地方事務所 | 道路橋 | 単純合成板桁橋 | 114 | トピー | 山形県西村山郡西川町大字大井沢地内 | 裸 | 52.5 | |
| 1993 | 125 | 第3千曲川橋梁 | 鉄建公団 | 鉄道橋 | 連続トラス橋 | 377 | 横河、川重、サクラダ、トピーJV | 長野県更埴市 | 化成 | 62 | |

年度別一覽

| 年度 | No. | 橋名 | 発注者 | 橋種 | 形式 | 鋼重 | 製作会社 | 住所 | 表面 | 距離 | 摘要 |
|------|-----|-------------------------|------------|-----|----------|-----|-------------|---------------------|----|------|----|
| 1993 | 126 | 竹の平橋 | 山梨県 | 道路橋 | 連続非合成板桁橋 | 49 | 巴 | 山梨県大月市七保町上和田 | 裸 | 45 | |
| 1993 | 127 | 楠3号橋 | 山形県 | 道路橋 | 連続非合成板桁橋 | 150 | 巴 | 山形県鶴岡市 | 裸 | 10 | |
| 1993 | 128 | 新琴似篠路間新琴似二線橋拡幅工事 | JR北海道 | 道路橋 | 単純鋼床版板桁橋 | 182 | 巴 | 北海道札幌市北区太平1条1丁目 | 裸 | 15 | |
| 1993 | 129 | 一般国道231号札幌市新琴似二線橋橋体製作工事 | 札幌開建 | 道路橋 | 単純鋼床版板桁橋 | 122 | 巴 | 北海道札幌市北区太平1条1丁目 | 裸 | 15 | |
| 1993 | 130 | 足野水橋 | 山形県 | 道路橋 | 単純非合成板桁橋 | 149 | 檜崎 | 山形県西置賜郡小国町大字足野水地内 | 裸 | 38 | |
| 1993 | 131 | 野呂川橋 | 山形市 | 道路橋 | 単純合成板桁橋 | 28 | 檜崎 | 山形県山形市栄原地内 | 裸 | 56 | |
| 1993 | 132 | 小川橋 | 福島県 | 道路橋 | 口一ゼ橋 | 226 | 檜崎 | 福島県飯坂町中野 | 裸 | 43 | |
| 1993 | 133 | 姫川中央橋 | 渡島支庁 | 道路橋 | 連続トラス橋 | 229 | 檜崎 | 北海道茅部郡森町姫川 | 裸 | 4.5 | |
| 1993 | 134 | 3号橋 | 福島県 | 道路橋 | 連続非合成板桁橋 | 70 | 檜崎 | 大沼郡会津美里町沼田 | 裸 | 75 | |
| 1993 | 135 | 渡橋 | 京都府美山町 | 道路橋 | 単純合成板桁橋 | 64 | 日橋 | 京都府南丹市美山町静原 | 塗装 | - | |
| 1993 | 136 | 小津瀬谷橋 | 水資源開発公社 | 道路橋 | 連続非合成板桁橋 | 110 | 日橋 | 岐阜県揖斐郡揖斐川町鶴見 | 化成 | 65 | |
| 1993 | 137 | 月観橋 | 滋賀県 | 道路橋 | 連続非合成板桁橋 | 134 | 日橋 | 滋賀県米原市曲谷 | 裸 | - | |
| 1993 | 138 | 菅野代2号橋 | 山形県 | 道路橋 | 単純非合成箱桁橋 | 214 | 日橋 | 山形県鶴岡市菅野代 | 化成 | 12 | |
| 1993 | 139 | 牛滝川1・2号橋 | 大阪府 | 道路橋 | 単純非合成板桁橋 | 9 | 日橋 | 大阪府岸和田市大沢町 | 裸 | 10 | |
| 1993 | 140 | JR膳所駅歩道橋 | 大津市 | 道路橋 | 連続非合成板桁橋 | 156 | 日橋 | 大阪府大津市馬場2丁目 | 化成 | - | |
| 1993 | 141 | 菊水二線橋 | 札幌開建 | 道路橋 | 連続非合成箱桁橋 | 306 | 日橋 | 北海道深川市深川 | 化成 | 50 | |
| 1993 | 142 | 俱利伽羅跨線橋 | 石川県津幡町 | 道路橋 | 単純非合成箱桁橋 | 90 | NKK | 石川県河北郡津幡町字刈安地内 | 裸 | 10.5 | |
| 1993 | 143 | 平成橋 | 岐阜県加茂郡東白川村 | 道路橋 | 連続非合成箱桁橋 | 90 | NKK | 岐阜県加茂郡東白川村 | 塗装 | 73 | |
| 1993 | 144 | 中川大橋 | 三重県 | 道路橋 | 連続非合成板桁橋 | 580 | NKK | 三重県度会郡度会町麻加江地内 | 塗装 | 10 | |
| 1993 | 145 | 宮尻5号橋 | 滋賀県 | 道路橋 | 単純合成板桁橋 | 80 | NKK | 滋賀県甲賀市信楽町宮尻 | 裸 | 55 | |
| 1993 | 146 | 河増橋 | 福井市 | 道路橋 | 単純鋼床版箱桁橋 | 264 | NKK、フクモクJV | 福井市河増町地係 | 裸 | 18 | |
| 1993 | 147 | 弥宜沢橋 | 静岡県 | 道路橋 | 連続非合成板桁橋 | 149 | NKK | 静岡県島田市川根町笹間下地内 | 裸 | 35 | |
| 1993 | 148 | 石隆橋 | 静岡県 | 道路橋 | 単純非合成箱桁橋 | 153 | NKK | 静岡県浜松市天竜区石神地内 | 裸 | 30 | |
| 1993 | 149 | 神沢大橋 | 静岡県 | 道路橋 | 連続非合成板桁橋 | 117 | NKK | 静岡県静岡市清水区由比東山寺 | 裸 | 2 | |
| 1993 | 150 | 奥長良ウインドパーク | 岐阜県大和町 | 道路橋 | 単純合成板桁橋 | 69 | 日車 | 岐阜県郡上市大和町徳永、剣 | 化成 | 67.5 | |
| 1993 | 151 | 耳納大橋 | 福岡県 | 道路橋 | アーチ橋 | 115 | 新日鉄、松尾、日車JV | 福岡県八女市上陽町下横山 | 裸 | 30 | |
| 1993 | 152 | 清津大橋 | 北陸地建 | 道路橋 | 連続非合成板桁橋 | 708 | 日車 | 新潟県中魚沼郡津南町下船渡～中里村田沢 | 裸 | 37.5 | |
| 1993 | 153 | 岩井谷2号橋 | 宮崎県 | 道路橋 | 単純合成板桁橋 | 86 | 日塔 | 宮崎県西都市大宇尾八重字岩井谷 | 裸 | 20 | |
| 1993 | 154 | 胡桃橋 | 福島県 | 道路橋 | 連続非合成板桁橋 | 239 | 日塔 | 大沼郡会津美里町宮川胡桃 | 裸 | 80 | |
| 1993 | 155 | 新金山橋 | 鳥取県 | 道路橋 | 単純非合成板桁橋 | 69 | 日塔 | 鳥取県西伯郡南部町東上 | 裸 | 18 | |
| 1993 | 156 | 神屋敷橋 | 九州地建 | 道路橋 | 連続非合成箱桁橋 | 166 | 日塔 | 熊本県球磨郡五木村神屋敷地先 | 化成 | 30 | |

年度別一覧

| 年度 | No. | 橋名 | 発注者 | 橋種 | 形式 | 鋼重 | 製作会社 | 住所 | 表面 | 距離 | 摘要 |
|------|-----|-----------|--------------|-----|-----------|-----|---------|---------------------|----|-----|----|
| 1993 | 157 | 浅井第2橋 | 中国地建 | 道路橋 | 連続非合成板桁橋 | 59 | 日塔 | 鳥取県倉吉市関金町浅井地先 | 裸 | 18 | |
| 1993 | 158 | 小湊2号橋 | 鹿児島県 | 道路橋 | 連続非合成箱桁橋 | 193 | 日塔 | 鹿児島県奄美市名瀬小湊地内 | 裸 | 0.5 | |
| 1993 | 159 | 2号歩道橋 | 北九州市 | 歩道橋 | | 175 | 日塔 | 福岡県北九州市若松区西本町四丁目 | 化成 | 0.3 | |
| 1993 | 160 | 赤根橋 | 群馬県沼田土木事務所 | 道路橋 | 単純非合成板桁橋 | 87 | 函館 | 群馬県利根郡みなかみ町下津 | 裸 | 90 | |
| 1993 | 161 | 後台川橋 | JR東日本 | 鉄道橋 | プレートガーダー橋 | 45 | 春本 | 茨城県那珂市菅谷 | 裸 | 13 | |
| 1993 | 162 | 程野1号橋 | 宮城県 | 道路橋 | 単純非合成板桁橋 | 112 | 春本 | 宮城県栗原市花山 | 裸 | 50 | |
| 1993 | 163 | 農免農道(跨道橋) | 鳥取県 | 道路橋 | 単純合成板桁橋 | 34 | 春本 | 鳥取県西伯郡伯耆町 | 裸 | 7 | |
| 1993 | 164 | うぐいす橋 | 富津市 | 道路橋 | 単純非合成板桁橋 | 40 | 春本 | 千葉県富津市竹岡 | 塗装 | 2 | |
| 1993 | 165 | 宗像橋 | 鳥取県 | 道路橋 | 単純非合成箱桁橋 | 422 | 春本、住重JV | 鳥取県米子市宗像 | 裸 | 1.5 | |
| 1993 | 166 | 名高橋 | 山形県 | 道路橋 | 単純非合成板桁橋 | 125 | 東日本 | 山形県最上郡戸沢村名高地内 | 裸 | 60 | |
| 1993 | 167 | 岡部駅自由通路 | 鉄建建設 | 道路橋 | 連続非合成箱桁橋 | 149 | 東日本 | 埼玉県深谷市岡 | 化成 | 80 | |
| 1993 | 168 | 井細田橋 | 神奈川県 | 道路橋 | 単純鋼床版板桁橋 | 141 | 東日本 | 神奈川県小田原市扇町二丁目地先 | 裸 | 1.5 | |
| 1993 | 169 | 女郎花橋 | 群馬県 | 道路橋 | 単純非合成板桁橋 | 120 | 日立 | 群馬県吾妻郡中之条町四万地内 | 裸 | 73 | |
| 1993 | 170 | 町田橋 | 中部地建 | 道路橋 | 単純合成板桁橋 | 69 | 富士車 | 三重県伊賀市四十九町 | 裸 | 35 | |
| 1993 | 171 | 取上導流橋 | 北陸地建 | 道路橋 | 連続鋼床版板桁橋 | 55 | 富士車 | 新潟県東蒲原郡阿賀町 | 裸 | 28 | |
| 1993 | 172 | 鉛岩橋 | 和歌山県 | 道路橋 | 連続非合成板桁橋 | 208 | 富士車 | 和歌山県日高郡みなべ町東本庄 | 裸 | 5 | |
| 1993 | 173 | 滝ヶ沢橋 | 栃木県 | 道路橋 | 単純合成板桁橋 | 30 | 古河 | 栃木県那須郡那珂川町小砂 | 裸 | 68 | |
| 1993 | 174 | 関堀橋 | 栃木県 | 道路橋 | 単純非合成板桁橋 | 95 | 古河 | 栃木県宇都宮市関堀地内 | 裸 | 61 | |
| 1993 | 175 | 文象橋 | 栃木県 | 道路橋 | 単純合成板桁橋 | 22 | 古河 | 栃木県日光市足尾町 | 化成 | 110 | |
| 1993 | 176 | 高橋川橋 | 福島県 | 道路橋 | 単純合成板桁橋 | 35 | 古河 | 福島県猪苗代町大字三ツ和 | 裸 | 80 | |
| 1993 | 177 | 鎌原橋 | 群馬県前橋市 | 道路橋 | 単純合成板桁橋 | 18 | 古河 | 群馬県前橋市下大島 | 化成 | 120 | |
| 1993 | 178 | 育英橋 | 栃木県 | 道路橋 | 単純合成板桁橋 | 11 | 古河 | 栃木県鹿沼市古峰原 | 裸 | 108 | |
| 1993 | 179 | 耳納大橋 | 福岡県 | 道路橋 | アーチ橋 | 138 | 松尾 | 福岡県八女市上陽町下横山 | 裸 | 30 | |
| 1993 | 180 | 北野橋 | 三重県 | 道路橋 | 単純鋼床版箱桁橋 | 236 | 松尾 | 三重県四日市市桜町 | 裸 | 13 | |
| 1993 | 181 | 油坂5号橋 | 近畿地建 | 道路橋 | 連続非合成板桁橋 | 298 | 松尾 | 岐阜県郡上郡白鳥町向小駄良地先 | 裸 | 70 | |
| 1993 | 182 | 本郷2号橋 | 高知県 | 道路橋 | 単純非合成箱桁橋 | 327 | 松尾 | 高知県吾川郡いの町上八川甲本郷 | 裸 | 27 | |
| 1993 | 183 | 大山橋 | 滋賀県 | 道路橋 | 単純合成箱桁橋 | 236 | 松尾 | 滋賀県甲賀市土山町南土山地内 | 裸 | 30 | |
| 1993 | 184 | 藤沢応急橋 | 神奈川県藤沢市 | 道路橋 | 単純トラス橋 | 67 | 松尾 | 神奈川県藤沢市地内保管 | 裸 | 3 | |
| 1993 | 185 | 牛込橋 | 東京都千代田区 | 道路橋 | 単純鋼床版箱桁橋 | 194 | 松尾 | 東京都千代田区飯田橋4丁目10番地先 | 裸 | 5 | |
| 1993 | 186 | 北野橋 | 三重県四日市市 | 道路橋 | 単純鋼床版箱桁橋 | 237 | 松尾 | 三重県四日市市桜町地内 | 裸 | 12 | |
| 1993 | 187 | 赤沢橋 | 群馬県四方川ダム建設 | 道路橋 | ローゼ橋 | 164 | 松尾 | 群馬県吾妻郡中之条町四万地内 | 塗装 | 75 | |
| 1993 | 188 | ときめき橋 | 浜松市フルーツパーク公社 | 歩道橋 | 吊橋 | 189 | 丸誠 | 静岡県浜松市都田町地内 | 化成 | 19 | |
| 1993 | 189 | 猿ヶ石橋 | 農用地整備公社 | 道路橋 | 単純合成板桁橋 | 176 | 丸誠 | 岩手県花巻市高松地内～北上市二子町地内 | 裸 | 64 | |
| 1993 | 190 | 夏路橋 | 京都府 | 道路橋 | 連続非合成板桁橋 | 78 | 丸誠 | 京都府京都市右京区京北筒江町 | 裸 | 29 | |

年度別一覽

| 年度 | No. | 橋名 | 発注者 | 橋種 | 形式 | 鋼重 | 製作会社 | 住所 | 表面 | 距離 | 摘要 |
|------|-----|-------------|---------|-----|-----------|------|------------|----------------------|----|-----|----|
| 1993 | 191 | 石原跨線橋 | 群馬県 | 道路橋 | 単純合成鉄桁橋 | 60 | 三井 | 群馬県渋川市石原～中村地内 | 裸 | 105 | |
| 1993 | 192 | 横畠橋 | 高知県 | 道路橋 | 連続非合成鉄桁橋 | 145 | 三井 | 高知県高岡郡越知町横畠 | 裸 | - | |
| 1993 | 193 | 新国境橋 | 大分県 | 道路橋 | 連続非合成箱桁橋 | 311 | 三井 | 大分県宇佐市安心院町 | 裸 | 26 | |
| 1993 | 194 | 新三面橋 | 福井県 | 道路橋 | 連続非合成箱桁橋 | 293 | 三菱 | 福井県大野市 | 裸 | 59 | |
| 1993 | 195 | 北幹第3千曲川B鉄けた | 鉄建公団 | 鉄道橋 | 連続トラス橋 | 396 | 石播、宮地、東骨JV | 長野県更埴市 | 化成 | 75 | |
| 1993 | 196 | 道見木架道橋 | 京急建設(株) | 鉄道橋 | 単純非合成鉄桁橋 | 11 | 宮地 | 神奈川県横須賀市安浦町(京急安浦駅構内) | 化成 | 1 | |
| 1993 | 197 | 蟬の谷橋 | 宮崎県 | 道路橋 | 連続非合成鉄桁橋 | 138 | 宮地 | 宮崎県小林市須木 | 裸 | 40 | |
| 1993 | 198 | お城橋 | 千葉県夷隅町 | 道路橋 | 連続非合成鉄桁橋 | 156 | 横河 | 千葉県いすみ市万木 | 裸 | 7 | |
| 1993 | 199 | せせらぎ橋 | 千葉県 | 道路橋 | ラーメン橋 | 68 | 横河 | 千葉県夷隅郡大多喜町平沢 | 裸 | 14 | |
| 1993 | 200 | 下河村沢橋 | 山梨県大月市 | 道路橋 | ラーメン橋 | 110 | 横河 | 山梨県大月市七保町竹の向 | 裸 | 47 | |
| 1993 | 201 | 小形山架道橋架設 | 鉄建公団 | 鉄道橋 | ニールセンローゼ橋 | 1507 | 横河 | 山梨県都留市小形山 | 化成 | 44 | |
| 1993 | 202 | 盛岡北Bi桁 | JR東日本 | 鉄道橋 | 単純鋼床版箱桁橋 | 296 | 横河 | 岩手県盛岡駅構内 | 化成 | 72 | |
| 1993 | 203 | 栗原橋 | 三重県度会町 | 道路橋 | 単純合成鉄桁橋 | 54 | 横河 | 三重県度会郡度会町栗原 | 裸 | 15 | |
| 1993 | 204 | 坪原橋 | 京都府三和町 | 道路橋 | 単純合成鉄桁橋 | 90 | 横河 | 京都府福知山市三和町 | 裸 | - | |
| 1993 | 205 | 菅田跨線橋 | 島根県浜田市 | 道路橋 | 単純合成鉄桁橋 | 152 | 横河 | 島根県浜田市長沢町 | 裸 | - | |
| 1993 | 206 | 県道5号橋 | 九州地建 | 道路橋 | 連続トラス橋 | 552 | 横河 | 熊本県菊池市班蛇口 | 化成 | - | |
| 1993 | 207 | 中沢上橋 | 岐阜県 | 道路橋 | 連続非合成鉄桁橋 | 181 | 横河 | 岐阜県飛騨市宮川町中沢上 | 裸 | 50 | |
| 1993 | 208 | 岩国美和1号橋 | 山口県 | 道路橋 | 連続非合成箱桁橋 | 180 | UBE | 山口県岩国市松尾峠 | 裸 | 12 | |
| 1993 | 209 | 深成10号橋 | 山梨県 | 道路橋 | 単純鋼床版箱桁橋 | 128 | UBE | 山梨県大月市七保町深城 | 裸 | 47 | |
| 1993 | 210 | 市川大門高架橋 | 山梨県 | 道路橋 | 連続鉄桁橋 | 147 | トピー | 山梨県西八代郡市川三郷町下大鳥居 | 裸 | 50 | |
| 1993 | 211 | 惣辺5号橋 | 青森県 | 道路橋 | 連続非合成鉄桁 | 75 | 日搭 | 青森県十和田市奥瀬 | 裸 | 30 | |
| 1993 | 212 | 清津大橋 | 北陸地建 | 道路橋 | 連続非合成鉄桁 | 657 | 日搭 | 新潟県中魚沼郡津南町下船渡～中里村田沢 | 裸 | 38 | |

年度別一覧

| 年度 | No. | 橋名 | 発注者 | 橋種 | 形式 | 鋼重 | 製作会社 | 住所 | 表面 | 距離 | 摘要 |
|------|-----|-------------|-----------|-------|-----------|------|---------|-----------------|----|-----|----------------|
| 1994 | 1 | 環2境木地区1工区 | 横浜市 | 道路橋 | 単純非合成板桁橋 | 542 | IHI | 神奈川県横浜市保土ヶ谷区境木町 | 裸 | 3 | |
| 1994 | 2 | 緒方川橋梁 | JR九州 | 鉄道橋 | プレートガーダー橋 | 225 | IHI | 大分県豊後大野市緒方町 | 裸 | 48 | |
| 1994 | 3 | 湯谷橋 | 鴨川市役所 | 道路橋 | 単純合成板桁橋 | 30 | 三井 | 千葉県鴨川市粟斗地内 | 裸 | - | |
| 1994 | 4 | 平沢ダム1号橋 | 大原土地改良事務所 | 道路橋 | 単純非合成板桁橋 | 64 | 三井 | 千葉県夷隅郡大多喜町平沢地内 | 裸 | - | |
| 1994 | 5 | 赤沢橋 | 群馬県 | 道路橋 | ローゼ橋 | 362 | 三井、松尾JV | 群馬県吾妻郡中之条町四万地内 | 化成 | 73 | |
| 1994 | 6 | 川又4号橋 | 徳島県 | 道路橋 | 単純合成板桁 | 85 | アルス | 徳島県名西郡神山町上分字金泉 | 裸 | 30 | |
| 1994 | 7 | 下榎橋 | 鳥取県日野町 | 道路橋 | 連続非合成板桁 | 125 | アルス | 鳥取県日野町日野町下榎 | 裸 | 25 | |
| 1994 | 8 | 西中橋 | 徳島県上勝町 | 道路橋 | 単純合成板桁 | 17 | アルス | 徳島県勝浦郡上勝町大字正木 | 裸 | 19 | |
| 1994 | 9 | 南川工区3号橋 | 宮本鉄工建設(株) | 道路橋 | 単純非合成板桁 | 25 | アルス | 徳島県那賀郡那賀町 | 裸 | 13 | |
| 1994 | 10 | 西山工区橋梁 | 高知県 | 道路橋 | 逆ローゼ | 545 | アルス | 高知県室戸市羽根町 | 裸 | 2.6 | |
| 1994 | 11 | 東谷橋 | 和歌山県 | 道路橋 | 連続非合成箱桁 | 199 | アルス | 和歌山県田辺市龍神村殿原地内 | 裸 | 35 | |
| 1994 | 12 | 馬木谷橋 | 大豊建設(株) | 道路橋 | 単純合成板桁 | 17 | アルス | 徳島県板野郡上板町泉谷 | 裸 | 9 | |
| 1994 | 13 | 落合橋 | 徳島県 | 道路橋 | 単純合成板桁 | 91 | アルス | 徳島県三好市山城町仏子 | 裸 | 17 | |
| 1994 | 14 | 中半家橋 | 高知県西土佐村 | 道路橋 | 連続箱桁 | 152 | アルス | 高知県四万十市西土佐中半 | 裸 | 30 | 片山・アルスJV |
| 1994 | 15 | 上河内新橋 | 徳島県 | 道路橋 | 単純合成板桁 | 24 | アルス | 徳島県名西郡神山町阿野字上河内 | 裸 | 23 | |
| 1994 | 16 | ふれあい橋 | 鳥取県智頭町 | 横断歩道橋 | 連続板桁 | 62 | アルス | 鳥取県八頭郡智頭町大字智頭地内 | 化成 | 30 | 地覆けあげ部ポリウレタン塗装 |
| 1994 | 17 | 天応工事用道路 | 広島県呉市 | 道路橋 | 連続鋼床板箱桁 | 361 | IHI | 広島県呉市天応 | 化成 | 0.5 | |
| 1994 | 18 | 日野3号橋 | 農用地公団 | 道路橋 | 連続非合成箱桁 | 190 | IHI | 鳥取県日野町日野町 | 裸 | 100 | |
| 1994 | 19 | 有野第3工区(その1) | 阪神公団 | 道路橋 | 連続非合成箱桁 | 1600 | IHI | 兵庫県神戸市 | 裸 | 12 | |
| 1994 | 20 | 大淵橋 | 三重県 | 道路橋 | ランガー | 420 | IHI | 三重県松阪市 | 裸 | 20 | |
| 1994 | 21 | 和田橋 | 岐阜県 | 道路橋 | 連続板桁 | 299 | IHI | 岐阜県大垣市上石津町 | 裸 | 40 | |
| 1994 | 22 | 泉山橋 | 青森県 | 道路橋 | 連続曲線箱桁 | 69 | IHI | 青森県三戸郡南部町泉山地区 | 裸 | 10 | |
| 1994 | 23 | 加勢川橋りょう | JR九州 | 鉄道橋 | 単純直結軌道式板桁 | 32 | IHI | 熊本県熊本市川尻 | 塗装 | 7 | 主桁、縦桁のみ耐候性鋼 |
| 1994 | 24 | 雄川橋 | 鹿児島県 | 道路橋 | ニールセンローゼ | 447 | IHI | 鹿児島県肝属郡根占町川北 | 化成 | 5 | 分割発注IHI/川田工業 |
| 1994 | 25 | 東西橋 | 三重県 | 道路橋 | 単純合成板桁 | 47 | 宇野 | 三重県津市美杉町太郎生 | 裸 | 28 | |
| 1994 | 26 | 笠汲橋 | 三重県 | 道路橋 | 単純合成板桁 | 50 | 宇野 | 三重県松阪市飯南町深野 | 化成 | 18 | |
| 1994 | 27 | 床並橋 | 三重県 | 道路橋 | 鋼床版箱桁 | 295 | 宇野 | 三重県伊賀市高尾 | 化成 | 30 | |
| 1994 | 28 | 沢大橋 | 三重県 | 道路橋 | 単純合成板桁 | 37 | 宇野 | 三重県伊賀市馬場 | 裸 | 32 | |
| 1994 | 29 | 滝根入橋 | 千葉県 | 道路橋 | 連続非合成板桁 | 44 | 宇野 | 千葉県鴨川市和泉 | 裸 | 4 | |
| 1994 | 30 | 円張新橋 | 岡山県 | 道路橋 | 連続非合成板桁 | 77 | 宇野 | 岡山県瀬戸内市邑久町豊原 | 裸 | 8 | |
| 1994 | 31 | 滝辺橋 | 三重県 | 道路橋 | 単純合成板桁 | 96 | 宇野 | 三重県度会郡大紀町阿曾 | 裸 | 10 | |
| 1994 | 32 | 幸橋 | 茨城県 | 道路橋 | 単純合成板桁 | 30 | 宇野 | 茨城県猿島郡境町大字長井戸 | 裸 | 40 | |
| 1994 | 33 | 楷曲橋 | 三重県 | 道路橋 | 単純非合成板桁 | 104 | 宇野 | 度会郡南伊勢町道方 | 裸 | 1 | |

年度別一覽

| 年度 | No. | 橋名 | 発注者 | 橋種 | 形式 | 鋼重 | 製作会社 | 住所 | 表面 | 距離 | 摘要 |
|------|-----|-----------------|---------|-----|---------|------|------|-----------------|----|-----|------------|
| 1994 | 34 | 興国橋 | 三重県 | 道路橋 | 単純非合成板桁 | 53 | 宇野 | 三重県熊野市紀和町矢ノ川 | 裸 | 16 | |
| 1994 | 35 | 三当大橋 | 三重県 | 道路橋 | 連続非合成板桁 | 83 | 宇野 | 三重県いなべ市藤原町山口 | 裸 | 28 | |
| 1994 | 36 | 大谷橋 | 三重県 | 道路橋 | 単純非合成板桁 | 32 | 宇野 | 三重県度会郡大紀町神原 | 裸 | 15 | |
| 1994 | 37 | 坊前橋 | 滋賀県 | 道路橋 | 合成板桁 | 44 | 宇野 | 滋賀県甲賀市土山町鮎河 | 化成 | 28 | |
| 1994 | 38 | 入野橋 | 三重県 | 道路橋 | 単純合成板桁 | 59 | 宇野 | 三重県津市中村町 | 裸 | 16 | |
| 1994 | 39 | 角谷橋 | 京都府 | 道路橋 | 連続非合成板桁 | 58 | 宇野 | 京都府南丹市日吉町天若 | 裸 | 40 | |
| 1994 | 40 | 向小駄良高架橋 | 中部地建 | 道路橋 | 連続非合成板桁 | 603 | 片山 | 岐阜県郡上市白鳥町向小駄良 | 裸 | 91 | |
| 1994 | 41 | 落合橋 | 三重県 | 側道橋 | 単純合成板桁 | 11 | 片山 | 三重県いなべ市北勢町二之瀬 | 裸 | 20 | |
| 1994 | 42 | 中半家橋 | 高知県 | 道路橋 | 連続鋼床版箱桁 | 268 | 片山 | 高知県四万十市西土佐中半 | 裸 | 30 | 片山・アルスJV |
| 1994 | 43 | 世木大橋 | 水資源公団 | 道路橋 | アーチ | 419 | 片山 | 京都府南丹市八木町水所 | 化成 | 65 | |
| 1994 | 44 | 赤沼石線Bo鉄けた | 鉄建公団 | 鉄道橋 | 連続非合成箱桁 | 634 | 片山 | 北陸新幹線、長野車輛基地 | 裸 | 55 | 片山・トピーJV |
| 1994 | 45 | 武庫川Bt | 鉄建公団 | 鉄道橋 | トラス | 370 | 片山 | 兵庫県三田市 | 裸 | 25 | 川重・神鋼・片山JV |
| 1994 | 46 | 江師1号橋 | 高知県 | 道路橋 | 連続非合成板桁 | 301 | 川重 | 高知県高岡郡四万十町江師 | 化成 | 8 | |
| 1994 | 47 | 辰之元橋 | 宮崎県 | 道路橋 | 単純非合成箱桁 | 177 | 川重 | 宮崎県東臼杵郡美郷町北郷村 | 裸 | 20 | |
| 1994 | 48 | 深沢高架橋 | 近畿地建 | 道路橋 | 連続鋼床版箱桁 | 1285 | 川重 | 京都府南丹市八木町 | 裸 | 50 | |
| 1994 | 49 | 加古川橋 | 小野市 | 道路橋 | 連続非合成箱桁 | 727 | 川重 | 兵庫県小野市 | 裸 | 20 | |
| 1994 | 50 | 武庫川橋梁 | 鉄建公団 | 鉄道橋 | 連続曲線トラス | 1244 | 川重 | 兵庫県三田市 | 裸 | 20 | 川重・神鋼・片山JV |
| 1994 | 51 | 日野5号橋 | 農用地公団 | 道路橋 | 連続非合成箱桁 | 202 | 川重 | 鳥取県日野郡日野町 | 裸 | 30 | |
| 1994 | 52 | 田益1号橋 | 岡山県 | 道路橋 | 単純非合成板桁 | 125 | 川重 | 岡山市北区田益 | 裸 | 20 | |
| 1994 | 53 | 林道開設事業工事(林道橋) | 新潟県 | | 単純合成板桁 | 26 | 川鉄 | 新潟県村上市 | 裸 | 10 | |
| 1994 | 54 | 今井IC橋他5橋 | JH | | 鋼床版箱桁 | 1252 | 川鉄 | 神奈川県横浜市保土ヶ谷区今井町 | 化成 | 6 | |
| 1994 | 55 | 小鍛冶沢橋 | 長野県 | | 単純合成板桁 | 78 | 川鉄 | 長野県駒ヶ根市上赤須 | 裸 | 150 | |
| 1994 | 56 | 阿由美橋 | 静岡県熱海市 | | 単純合成床版橋 | 29 | 川鉄 | 静岡県熱海市内 | 化成 | 3 | |
| 1994 | 57 | 真間川6号橋 | 千葉県 | | 単純合成床版橋 | 18 | 川鉄 | 千葉縣市川市高谷 | 化成 | 5 | |
| 1994 | 58 | 神武谷川橋 | 三重県関町 | | 単純合成板桁 | 83 | 川鉄 | 三重県亀山市加太北在家 | 化成 | 20 | |
| 1994 | 59 | 加太川橋 | 三重県関町 | | 単純合成板桁 | 75 | 川鉄 | 三重県 | 化成 | 20 | |
| 1994 | 60 | 大滝ダム歩道橋上部工 | 近畿地建 | | 単純鋼床版板桁 | 108 | 川鉄 | 奈良県吉野郡川上村 | 塗装 | 35 | C4塗装系 |
| 1994 | 61 | 有野第3工区(その2)鋼桁工事 | 阪神公団 | | 連続非合成板桁 | 550 | 川鉄 | 兵庫県神戸市北区有野町有野 | 裸 | 13 | 住重・川鉄JV |
| 1994 | 62 | 中之串橋 | 和歌山県美山村 | | トラス | 136 | 川鉄 | 和歌山県日高郡日高川町川原河 | 化成 | 20 | |
| 1994 | 63 | 高野大橋 | 鳥取県 | | ランガー | 317 | 川鉄 | 鳥取県東伯郡琴浦町松谷 | 裸 | 1 | |
| 1994 | 64 | 新田1号橋 | 岡山県 | | 単純合成床版橋 | 44 | 川鉄 | 岡山県瀬戸内市長船町飯井地内 | 裸 | 6 | |
| 1994 | 65 | 法界寺橋 | 岡山県落合町 | | 連続非合成板桁 | 153 | 川鉄 | 岡山県真庭市野原・法界寺地内 | 裸 | 60 | |
| 1994 | 66 | 柳瀬橋 | 中国地建 | | 連続非合成板桁 | 284 | 川鉄 | 鳥根県出雲市佐田町上橋波 | 裸 | 10 | |

年度別一覧

| 年度 | No. | 橋名 | 発注者 | 橋種 | 形式 | 鋼重 | 製作会社 | 住所 | 表面 | 距離 | 摘要 |
|------|-----|-----------|-----------|-----|---------|-----|------|---------------------|------|-----|-------------|
| 1994 | 67 | 平成長野大橋 | 農用地公団 | | ラーメン | 199 | 川鉄 | 熊本県阿蘇郡南阿蘇村地内 | 裸 | 40 | |
| 1994 | 68 | 松川橋 | 福島県北農地(事) | 道路橋 | 単純合成鉄桁 | 91 | 川田 | 福島市町庭坂 | 一部化成 | 40 | |
| 1994 | 69 | 新宿東西横断デッキ | JR東日本 | 歩道橋 | 連続鋼床版鉄桁 | 500 | 川田 | 新宿駅構内 | 化成 | 7 | |
| 1994 | 70 | 川北大橋2-2 | 石川県道路公社 | 道路橋 | 連続非合成鉄桁 | 289 | 川田 | 川北大橋有料道路能美郡辰口町三ツ口地内 | 裸 | 9 | |
| 1994 | 71 | 夏川ポンデザール | 宮城県 | 道路橋 | 連続非合成鉄桁 | 264 | 栗本 | 宮城県登米市中田町白地 | 裸 | 15 | |
| 1994 | 72 | 姫川中央大橋 | 北海道 | 道路橋 | トラス | 462 | 栗本 | 北海道茅部郡森町姫川 | 裸 | 6 | (栗元、旭、栖崎JV) |
| 1994 | 73 | 茅2高橋 | 京都府 | 道路橋 | 単純合成鉄桁 | 20 | 栗本 | 京都府綾部市志賀郷町地内 | 裸 | 10 | |
| 1994 | 74 | 上荒地橋 | 九州地建 | 道路橋 | 連続非合成箱桁 | 369 | 栗本 | 熊本県球磨郡五木村上荒地地崎 | 裸 | 26 | |
| 1994 | 75 | 仏供田橋 | 愛知県 | 道路橋 | 単純合成鉄桁 | 66 | 栗本 | 愛知県安城市寺領町地内 | 化成 | 13 | |
| 1994 | 76 | 勢里蔵橋 | 和歌山県美山村 | 道路橋 | トラス | 165 | 栗本 | 和歌山県日高郡日高川町寒川 | 化成 | 28 | |
| 1994 | 77 | 福知山、武庫川橋梁 | 鉄建公団 | 鉄道橋 | トラス | 376 | 神鋼 | 兵庫県三田市上井沢字北奥田 | 裸 | 25 | |
| 1994 | 78 | 樽浦橋 | 西米良村 | 道路橋 | 単純合成桁 | 13 | 駒井 | 宮城県児湯郡西米良村 | 裸 | 90 | |
| 1994 | 79 | 天立2号橋 | 宮城県 | 道路橋 | 単純非合成鉄桁 | 51 | 駒井 | 宮城県北諸郡三股町 | 裸 | 23 | |
| 1994 | 80 | 泉山地区橋梁 | 青森県 | 道路橋 | 連続非合成箱桁 | 65 | コミヤマ | 青森県三戸郡南部町泉山地区 | 裸 | 10 | |
| 1994 | 81 | 金川公園橋その1 | 山梨県 | 道路橋 | 連続非合成鉄桁 | 35 | コミヤマ | 山梨県笛吹市一宮町 | 裸 | 55 | |
| 1994 | 82 | 金川公園橋その2 | 山梨県 | 道路橋 | 連続非合成鉄桁 | 152 | コミヤマ | 山梨県笛吹市一宮町 | 裸 | 55 | |
| 1994 | 83 | 深城3号橋 | 山梨県 | 道路橋 | 連続鋼床版鉄桁 | 293 | コミヤマ | 山梨県大月市七保町 | 裸 | 45 | |
| 1994 | 84 | 山崎橋 | 静岡県 | 道路橋 | 単純非合成鉄桁 | 116 | コミヤマ | 静岡県藤枝市中里 | 裸 | 12 | |
| 1994 | 85 | 上萩原大橋 | 山梨県 | 道路橋 | 連続箱桁 | 268 | コミヤマ | 山梨県甲州市塩山上萩原 | 裸 | 61 | |
| 1994 | 86 | 中潟向橋 | 北陸農政局 | 道路橋 | 単純非合成鉄桁 | 28 | 酒井 | 新潟市内野地内 | 化成 | 0.9 | |
| 1994 | 87 | 桑尾第1橋 | 高知県 | 道路橋 | 連続非合成鉄桁 | 97 | 酒井 | 高知県高知市土佐山桑尾 | 裸 | 15 | |
| 1994 | 88 | 巨龍橋 | 和歌山県 | 道路橋 | 単純非合成箱桁 | 169 | 酒井 | 和歌山県田辺市平瀬 | 裸 | 70 | |
| 1994 | 89 | 母狸沢橋 | 群馬県 | 道路橋 | 単純非合成箱桁 | 176 | 酒井 | 群馬県吾妻郡草津町草津地内 | 裸 | 70 | |
| 1994 | 90 | 上島橋 | 静岡県 | 道路橋 | 単純非合成鉄桁 | 98 | 酒井 | 静岡県周智郡森町三倉地内 | 裸 | 26 | |
| 1994 | 91 | さわやか大穴橋 | 岩手県 | 道路橋 | 単純非合成箱桁 | 233 | サクラダ | 岩手県下閉伊郡岩泉町横道 | 裸 | 28 | 横道4号橋 |
| 1994 | 92 | 与地2号橋 | 長野県 | 道路橋 | ローゼ | 755 | サクラダ | 長野県伊那市大字与地 | 裸 | 100 | |
| 1994 | 93 | 三当大橋 | 三重県 | 道路橋 | 連続非合成鉄桁 | 144 | サクラダ | 三重県いなべ市藤原町山口 | 裸 | 22 | |
| 1994 | 94 | 黒谷川橋 | 立山町 | 道路橋 | 単純非合成鉄桁 | 139 | 佐藤 | 富山県中新川郡立山町 | 裸 | 11 | |
| 1994 | 95 | 平須橋 | 茨城県 | 道路橋 | 連続非合成鉄桁 | 76 | 佐藤 | 茨城県稲敷市市崎 | 裸 | 21 | |
| 1994 | 96 | 富並川橋 | 山形県 | 道路橋 | 単純合成鉄桁 | 85 | 佐藤 | 山形県村山市大字富並字深沢地内 | 化成 | 65 | |
| 1994 | 97 | 足俣川橋 | 滋賀県 | 道路橋 | 単純非合成箱桁 | 120 | 佐藤 | 滋賀県米原市板並~吉槻 | 裸 | 37 | |
| 1994 | 98 | 国郷橋側道橋 | 千葉県 | 道路橋 | 単純非合成鉄桁 | 26 | 佐藤 | 千葉県上布施勝浦線夷隅郡御宿町実谷 | 裸 | 3 | |
| 1994 | 99 | 女男橋 | 静岡県 | 道路橋 | 単純合成鉄桁 | 75 | 佐藤 | 静岡県牧之原市女神 | 裸 | 3 | |
| 1994 | 100 | ト谷橋 | 富山県 | 道路橋 | ランガー | 267 | 佐藤 | 富山県富山市八尾町 | 裸 | 26 | |

年度別一覽

| 年度 | No. | 橋名 | 発注者 | 橋種 | 形式 | 鋼重 | 製作会社 | 住所 | 表面 | 距離 | 摘要 |
|------|-----|------------------|-------------|--------|-------------|-----|------|-----------------|------|-----|-----------|
| 1994 | 101 | 小野2号橋 | 近畿地建 | 道路橋 | 単純合成鉄桁 | 95 | 佐藤 | 兵庫県豊岡市出石町袴狭地崎 | 裸 | 19 | |
| 1994 | 102 | 吉蔵庵橋 | 福島県 | 道路橋 | 曲線非合成鉄桁 | 96 | 佐藤 | 福島県河沼郡柳津町猪倉野 | 裸 | 92 | |
| 1994 | 103 | 溝又川橋 | 農用地公団 | 道路橋 | 単純合成鉄桁 | 39 | 佐藤 | 群馬県利根郡川場村 | 裸 | 100 | |
| 1994 | 104 | 井出橋 | 山梨県 | 道路橋 | 連続非合成箱桁 | 128 | 佐藤 | 山梨県南巨摩郡南部町井出 | 裸 | 17 | |
| 1994 | 105 | 月光川橋 | 山形県 | 道路橋 | 連続非合成鉄桁 | 194 | 佐藤 | 山形県飽海郡遊佐町遊佐地内 | 裸 | 10 | |
| 1994 | 106 | 新港北PAランプ | JH | 道路橋 | 連続非合成箱桁 | 589 | 佐藤 | 神奈川県横浜市都筑区早渕三丁目 | 裸 | 10 | |
| 1994 | 107 | 田益3号橋 | 岡山県 | 道路橋 | 連続鉄桁 | 236 | サノヤス | 岡山市北区田益 | 裸 | 20 | 分割発注 |
| 1994 | 108 | 岩堂沢ダム資材運搬道第一号橋 | 東北農政局 | 道路橋 | 連続非合成鉄桁 | 74 | 新日鉄 | 宮城県大崎市鳴子温泉 | 裸 | 70 | |
| 1994 | 109 | フローラ水戸ゴルフクラブ橋 | (株)ワイ・エイ・ディ | 道路橋 | ローゼ | 189 | 新日鉄 | 茨城県東茨城郡城里町 | 化成 | 45 | |
| 1994 | 110 | 上総ゴルフクラブ歩道橋 | 泉建設(株) | 歩道橋 | 連続非合成鉄桁 | 27 | 新日鉄 | 千葉県君津市 | 裸 | 10 | |
| 1994 | 111 | 長瀬橋 | 南牧村 | 道路橋 | 単純合成鉄桁 | 21 | 新日鉄 | 群馬県甘楽郡南牧村 | 裸 | 150 | |
| 1994 | 112 | 大田川橋 | 新日鉄 | 道路橋 | 鉄桁 | 602 | 新日鉄 | 愛知県東海市 | 外面化成 | 5 | |
| 1994 | 113 | ふるさと林道二間手〜水沢上(Ⅱ) | 岐阜県 | 道路橋 | 連続鉄桁 | 73 | 新日鉄 | 岐阜県郡上市 | 化成 | 110 | |
| 1994 | 114 | 360号小豆沢高架橋 | 中部地建 | 道路橋 | 連続鋼鉄桁 | 360 | 新日鉄 | 飛騨市宮川町小豆沢 | 裸 | 170 | |
| 1994 | 115 | 耳納大橋 | 福岡県 | 道路橋 | スパンドレルリブアーチ | 478 | 新日鉄 | 福岡県八女市上陽町下横山 | 裸 | 30 | |
| 1994 | 116 | あいのひめ橋 | 福岡県 | 道路橋 | π形ラーメン | 161 | 新日鉄 | 福岡県八女市矢部村北矢部 | 裸 | 50 | |
| 1994 | 117 | 大露山橋 | 熊本県 | 道路橋 | 単純箱桁 | 90 | 新日鉄 | 熊本県下益城郡美里町 | 化成 | 40 | |
| 1994 | 118 | 鳴子橋 | 熊本県九重町 | 道路橋 | 単純非合成鉄桁 | 101 | 新日鉄 | 大分県玖珠郡九重町 | 裸 | 40 | |
| 1994 | 119 | 南之郷1号橋 | 鹿児島県 | 道路橋 | 単純非合成鉄桁 | 78 | 新日鉄 | 鹿児島県曾於市末吉町 | 裸 | 30 | |
| 1994 | 150 | 稲田Bi | JR東日本 | 北陸新幹線脚 | 門型鋼製脚 | 163 | トピー | 長野県長野市 | 化成 | 60 | 裸と化成処理の併用 |
| 1994 | 121 | 三和片側線 | 三重県 | 道路橋 | 単純合成鉄桁 | 60 | 新日鉄 | 三重県熊野市紀和町 | 裸 | 14 | |
| 1994 | 122 | 大谷林道開設 | 上石津町 | 道路橋 | 単純合成鉄桁 | 32 | 新日鉄 | 岐阜県大垣市上石津町牧田 | 裸 | - | |
| 1994 | 123 | イグイ谷橋 | 愛媛県 | 道路橋 | 連続非合成鉄桁 | 253 | 住重 | 愛媛県上浮穴郡久万高原町 | 裸 | 35 | |
| 1994 | 124 | 有野第3工区 | 阪神公団 | 道路橋 | 連続非合成鉄桁 | 999 | 住重 | 神戸市北区有野町 | 裸 | 10 | 住重、川鉄JV |
| 1994 | 125 | 天神橋 | 愛媛県 | 道路橋 | 単純非合成鉄桁 | 153 | 住重 | 愛媛県喜多郡内子町 | 裸 | 20 | |
| 1994 | 126 | 金山橋 | 山形県 | 道路橋 | 単純非合成鉄桁 | 148 | 住重 | 山形県南陽市川中島 | 裸 | 65 | |
| 1994 | 127 | 西高倉跨線橋 | 三重県 | 道路橋 | 単純非合成鉄桁 | 29 | 高田 | 三重県伊賀市西高倉地内 | 化成 | 40 | |
| 1994 | 128 | 1号橋 | 滋賀県 | 道路橋 | 単純非合成鉄桁 | 62 | 高田 | 滋賀県東近江市 | 化成 | 26 | |
| 1994 | 129 | 小川1号橋 | 和歌山県 | 道路橋 | 単純非合成箱桁 | 145 | 高田 | 和歌山県田辺市 | 裸 | 10 | |
| 1994 | 130 | 用竹棧道橋 | 山梨県 | 道路橋 | 単純非合成箱桁 | 129 | 高田 | 山梨県上野原市 | 裸 | 39 | |
| 1994 | 131 | 1号橋 | 静岡県 | 道路橋 | 連続非合成板桁 | 273 | 瀧上 | 静岡県静岡市北地内 | 裸 | 12 | |
| 1994 | 132 | 奥州松の大橋 | 福島県 | 道路橋 | 単純合成鉄桁 | 50 | 瀧上 | 福島県郡山市日和田町地内 | 化成 | 37 | 旧名日和田立体 |
| 1994 | 133 | 鶴3号橋 | 熊本県 | 道路橋 | 単純合成鉄桁 | 85 | 瀧上 | 熊本県球磨郡水上村江代 | 裸 | 36 | |

年度別一覽

| 年度 | No. | 橋名 | 発注者 | 橋種 | 形式 | 鋼重 | 製作会社 | 住所 | 表面 | 距離 | 摘要 |
|------|-----|-----------|----------------|------|----------|-----|------|------------------|------|-----|------------------|
| 1994 | 134 | 計石跨線橋 | 福井県 | 道路橋 | 単純非合成鉄桁 | 136 | 瀧上 | 福井県福井市計石 | 裸 | 26 | |
| 1994 | 135 | 別府田野川橋梁 | JR九州 | 鉄道橋 | 単純鉄桁 | 161 | 瀧上 | 日豊本線田野～門石間 | 裸 | 10 | |
| 1994 | 136 | 猪之川内川橋梁 | JR九州 | 鉄道橋 | 単純鉄桁 | 43 | 瀧上 | 日豊本線青井岳～楠ヶ丘 | 裸 | 15 | |
| 1994 | 137 | 高橋 | 明方村 | 道路橋 | 単純合成鉄桁 | 24 | 東海鋼 | 岐阜県郡上市明宝村寒水地内 | 裸 | 100 | |
| 1994 | 138 | 市尾橋 | 静岡県 | 道路橋 | 単純非合成鉄桁 | 61 | 東海鋼 | 島田市川根町市尾地内 | 裸 | 35 | |
| 1994 | 139 | 大村橋 | 焼津市 | 道路橋 | 単純鋼床閉メ鉄桁 | 152 | 東海鋼 | 焼津市大覚寺八楠 | 裸 | 0.3 | |
| 1994 | 140 | 花戸橋 | 静岡県 | 道路橋 | 単純非合成箱桁 | 162 | 東海鋼 | 静岡県浜松市天竜区春野町筏戸大上 | 裸 | 40 | |
| 1994 | 141 | 志組線林道橋 | 千葉県 | 道路橋 | 単純非合成鉄桁 | 55 | 東骨 | 千葉県富津市豊岡地内 | 裸 | 10 | |
| 1994 | 142 | 大和田架道橋 | 東急建設 | 鉄道橋 | 単純鋼床版鉄桁 | 58 | 東骨 | 東京都渋谷区 | 化成 | 7.5 | 鋼床版上面裸 |
| 1994 | 143 | 戸板島側道橋 | 高知県 | 歩道橋 | 連続非合成鉄桁 | 245 | 東骨 | 高知県香南市野市町父養寺 | 裸 | 5 | |
| 1994 | 144 | 高泉橋 | 群馬県 | 道路橋 | 単純非合成箱桁 | 206 | 東骨 | 群馬県沼田市利根町根利地内 | 裸 | 142 | |
| 1994 | 145 | 強石橋 | 埼玉県 | 道路橋 | 単純非合成鉄桁 | 86 | 東綱 | 埼玉県秩父郡皆野町三沢 | 裸 | 80 | |
| 1994 | 146 | 山脇橋 | 千葉県 | 道路橋 | 単純合成鉄桁 | 36 | 東綱 | 千葉県富津市山脇 | 裸 | 10 | |
| 1994 | 147 | 古長谷3工区橋 | 山梨県 | 道路橋 | 単純合成鉄桁 | 69 | 東綱 | 山梨県南巨摩郡身延町富士見山 | 裸 | 68 | |
| 1994 | 148 | 中井橋 | 栃木県今市市 | 道路橋 | 単純非合成鉄桁 | 25 | 東綱 | 栃木県日光市明神 | 裸 | 90 | |
| 1994 | 149 | ケアポート歩道橋 | 島根県吉田村 | 歩道橋 | 単径間斜張橋 | 18 | トピー | 島根県雲南市吉田町深野 | 裸 | 25 | 補剛桁のみ裸、塔は亜鉛メッキ施工 |
| 1994 | 120 | 河内自転車道 | 北九州市 | 自転車道 | 鋼床版 | 204 | 新日鉄 | 北九州市八幡東区 | 裸 | 15 | |
| 1994 | 151 | 奥久慈林道橋 | 茨城県 | 道路橋 | トラス | 136 | トピー | 茨城県久慈郡大子町 | 裸 | 37 | |
| 1994 | 152 | 追良瀬橋 | 青森県 | 道路橋 | 単純鉄桁 | 89 | トピー | 青森県西津軽郡深浦町 | 裸 | 5 | |
| 1994 | 153 | 北幹、赤沼石線BO | 鉄建公団 | 鉄道橋 | 連続曲線箱桁 | 295 | トピー | 長野県長野市大字赤沼 | 化成 | 60 | |
| 1994 | 154 | 大沢林道橋 | 栃木県 | 道路橋 | 単純合成鉄桁 | 23 | 巴 | 栃木県那須烏山市 | 裸 | 45 | |
| 1994 | 155 | 上小副川橋 | 佐賀県 | 道路橋 | 単純合成鉄桁 | 33 | 名村 | 佐賀県佐賀市富士町小副川 | 裸 | 30 | |
| 1994 | 156 | 金の水橋 | 佐賀県 | 道路橋 | 単純合成鉄桁 | 43 | 名村 | 佐賀県鳥栖市立石町 | 裸 | 50 | |
| 1994 | 157 | 大陣岳橋 | 佐賀県 | 道路橋 | 単純合成鉄桁 | 50 | 名村 | 佐賀県伊万里市大川町 | 裸 | 12 | |
| 1994 | 158 | 赤沼橋 | 岩手県盛岡二木事務所 | 道路橋 | 単純合成箱桁 | 75 | 檜崎 | 岩手県紫波郡矢巾町字北郡山 | 裸 | 85 | |
| 1994 | 159 | 大鷹橋 | 水資源開発公団浦山ダム建設所 | 道路橋 | 単純合成鉄桁 | 71 | 檜崎 | 埼玉県秩父市大字浦山地内 | 裸 | 75 | |
| 1994 | 160 | 奥松川橋 | 福島県 | 道路橋 | 単純合成鉄桁 | 138 | 檜崎 | 福島県福島市町庭坂地内 | 化成、裸 | 55 | 外桁外面化成他は裸 |
| 1994 | 161 | 大滝橋 | 宮城県 | 道路橋 | 連続非合成 | 158 | 檜崎 | 宮城県栗原市花山 | 裸 | 60 | |
| 1994 | 162 | 玉川橋 | 静岡県 | 道路橋 | 連続鉄桁 | 240 | NKK | 静岡県静岡市落合地内 | 裸 | 25 | |
| 1994 | 163 | 金山1号橋 | 山形県 | 道路橋 | 単純箱桁 | 125 | NKK | 山形県上市市金山地内 | 裸 | 80 | |
| 1994 | 164 | 川西橋 | 岩手県 | 道路橋 | 連続鉄桁 | 230 | NKK | 岩手県奥州市衣川区 | 裸 | 40 | |

年度別一覧

| 年度 | No. | 橋名 | 発注者 | 橋種 | 形式 | 鋼重 | 製作会社 | 住所 | 表面 | 距離 | 摘要 |
|------|-----|-------------|-------------|-----|---------------|------|------|-----------------|--------|-----|----------|
| 1994 | 165 | 三当大橋 | 三重県 | 道路橋 | 連続非合成板桁 | 391 | NKK | 三重県いなべ市藤原町山口 | 裸 | 27 | 分割発注 |
| 1994 | 166 | 和郷橋 | 掛川市 | 道路橋 | 単純鋼床版箱桁 | 306 | NKK | 静岡県掛川市下西郷地内 | 裸 | 13 | 外側のみ化成処理 |
| 1994 | 167 | 中半家橋 | 西土佐村 | 道路橋 | 連続鋼床版箱桁 | 273 | NKK | 高知県四万十市西土佐中半 | 裸 | 28 | NKK、春本JV |
| 1994 | 168 | 北川21号橋 | 九州地建延岡工事事務所 | 道路橋 | 連続非合成箱桁 | 313 | NKK | 宮崎県延岡市北川町川内名 | 裸 | 5 | |
| 1994 | 169 | 田益3号橋 | 岡山地方振興局 | 道路橋 | 連続非合成板桁 | 208 | NKK | 岡山市北区田益 | 裸 | 20 | 分割発注 |
| 1994 | 170 | 下太郎生橋 | 三重県 | 道路橋 | 単純非合成板桁箱桁 | 309 | NKK | 三重県津市美杉町太郎生地内 | 裸 | 33 | |
| 1994 | 171 | 眼鏡橋架道橋 | 鉄建公団 | 鉄道橋 | 連結埋込半箱桁 | 461 | 日車 | 長野市稲田1073地内 | 化成 | 50 | |
| 1994 | 172 | 古市幸跨線橋 | JR西日本 | 歩道橋 | | 37 | 日車 | 兵庫県多紀郡丹南町古市 | 化成 | 18 | |
| 1994 | 173 | 茨沢橋 | 静岡県 | 道路橋 | 単純合成板桁 | 25 | 日車 | 静岡市赤沢地内 | 裸 | 2 | |
| 1994 | 174 | 後藤寺跨線橋 | 田川市(福岡県) | 道路橋 | 連続非合成箱桁 | 200 | 日塔 | 福岡県田川市大字奈良 | 裸 | 23 | |
| 1994 | 175 | 有野第1工区(その2) | 阪神公団 | 道路橋 | 連続非合成箱桁 | 660 | 日塔 | 神戸市北区有野町唐櫃 | 裸 | 12 | 日塔・松尾J・V |
| 1994 | 176 | 4丁目跨線人道橋 | 北海道江別市 | 歩道橋 | 連続板桁 | 103 | 函館 | 北海道江別市弥生町地内 | 化成 | - | 跨線橋 |
| 1994 | 177 | 有野川工区 | 阪神公団 | 道路橋 | 連続鋼床版箱桁 | 1400 | 春本 | 兵庫県神戸市有野町有野 | 裸 | 13 | |
| 1994 | 178 | 印南5号橋 | 和歌山県 | 道路橋 | 連続板桁 | 204 | 春本 | 和歌山県日高郡印南町西ノ地地内 | 裸 | 2 | |
| 1994 | 179 | 叶原橋 | 島根県 | 道路橋 | 単純曲線非合成箱桁 | 182 | 春本 | 島根県雲南市大東町下久野 | 裸 | 20 | |
| 1994 | 180 | 中之条6号橋 | 中之条町 | 道路橋 | 単純曲線鋼箱桁 | 96 | 春本 | 群馬県吾妻郡中之条町上沢渡地内 | 化成 | 150 | |
| 1994 | 181 | 城山跨線橋 | 岡山県 | 道路橋 | 単純合成板桁 | 56 | 春本 | 岡山県新見市神郷下神代地内 | 裸 | 57 | |
| 1994 | 182 | 舟原橋 | 岡山県 | 道路橋 | 連続非合成板桁 | 67 | 東日本 | 岡山県瀬戸内市邑久町 | 裸 | 5 | |
| 1994 | 183 | 茂庭沢橋 | 岩手県 | 道路橋 | 連続非合成箱桁 | 131 | 東日本 | 岩手県一関市巖美町須川 | 裸 | - | |
| 1994 | 184 | 与地2号橋 | 長野県 | 道路橋 | 口一ゼ | 225 | 東日本 | 長野県伊那市 | 裸 | 100 | |
| 1994 | 185 | 大沢橋 | 宮城県 | 道路橋 | 連続非合成板桁 | 192 | 東日本 | 宮城県栗原市栗駒 | 裸 | - | |
| 1994 | 186 | 大路ダム2号橋 | 兵庫県 | 道路橋 | 単純非合成板桁 | 37 | 東日本 | 兵庫県朝来郡和田山町 | 裸 | - | |
| 1994 | 187 | 包松橋 | 岡山県 | 道路橋 | 連続非合成板桁 | 65 | 日立 | 岡山県瀬戸内市邑久町 | 裸 | 5 | |
| 1994 | 188 | 長野橋 | 岩手県 | 道路橋 | 単純非合成鋼箱桁 | 205 | 富士車 | 岩手県遠野市小友町長野野B・P | 裸 | 31 | |
| 1994 | 189 | 宮山橋 | 河内長野市 | 歩道橋 | 単純鋼床版箱桁 | 85 | 富士車 | 大阪府河内長野市高向 | 裸 | 22 | |
| 1994 | 190 | 金穴橋 | 栃木県 | 道路橋 | 単純合成板桁 | 95 | 古河 | 栃木県鹿沼市 | 裸 | 110 | 一部内面塗装 |
| 1994 | 191 | バララ橋 | 栃木県 | 道路橋 | 単純合成板桁 | 22 | 古河 | 栃木県佐野市田沼町 | 裸 | 105 | |
| 1994 | 192 | 雨乞橋 | 栃木県 | 道路橋 | 単純合成板桁 | 27 | 古河 | 栃木県佐野市田沼町 | 裸 | 105 | |
| 1994 | 193 | 西沢橋 | 田沼町 | 道路橋 | 単純合成板桁 | 27 | 古河 | 栃木県佐野市田沼町 | 裸 | 103 | |
| 1994 | 194 | かもしか橋 | 栃木県 | 道路橋 | 単純非合成箱桁 | 65 | 古河 | 栃木県那須塩原市 | 裸 | 100 | |
| 1994 | 195 | 雄川人道橋 | 群馬県 | 人道橋 | 単純非合成板桁 | 19 | 古河 | 群馬県富岡市 | 化成 | 150 | |
| 1994 | 196 | 後沢橋 | 阿智村 | 道路橋 | 連続非合成板桁 | 111 | 松尾 | 長野県下伊那郡阿智村 | 裸 | 85 | |
| 1994 | 197 | 忽瀬1号橋 | 東北地建 | 道路橋 | 連続非合成箱桁 | 435 | 松尾 | 秋田県北秋田市森吉地内 | 裸 | 44 | |
| 1994 | 198 | 汐留第二架道橋 | 京浜急行電鉄 | 鉄道橋 | 道床式上路プレートガーダー | 22 | 松尾 | 神奈川県横須賀市汐入町 | 錆安定化处理 | 0.5 | |
| 1994 | 199 | 本庄連絡橋 | 京都府和知町 | 道路橋 | 単純合成板桁 | 56 | 松尾 | 京都府船井郡京丹波町本庄 | 裸 | 24 | |

年度別一覽

| 年度 | No. | 橋名 | 発注者 | 橋種 | 形式 | 鋼重 | 製作会社 | 住所 | 表面 | 距離 | 摘要 |
|------|-----|--------------|---------|-----|------------|-----|------|-----------------|---------|-----|-----------|
| 1994 | 200 | 有野第1工区(その2) | 阪神公団 | 道路橋 | 連続非合成箱桁 | 971 | 松尾 | 兵庫県神戸市北区有野町 | 裸 | 12 | 日塔・松尾J・V |
| 1994 | 201 | 花里橋 | 奈良県 | 道路橋 | 口一ゼ | 149 | 丸誠 | 奈良県生駒郡平群町福貴畑地内 | 化成 | 22 | 横河・丸誠JV丸誠 |
| 1994 | 202 | 今井橋 | 北陸農政局 | 道路橋 | 単純非合成鉄桁 | 43 | 丸誠 | 新潟県新潟市田潟地内 | 裸 | 5 | |
| 1994 | 203 | 東総台地区1号橋 | 千葉県 | 道路橋 | 連続非合成鉄桁 | 103 | 丸誠 | 千葉県銚子市長塚地先 | 化成 | 1.2 | |
| 1994 | 204 | 伍位野橋 | 長野県 | 道路橋 | 連続鉄桁 | 232 | 三井 | 長野県飯山市大字静間字町尻 | 裸一部化成処理 | 35 | |
| 1994 | 205 | 上田橋 | 千葉県 | 道路橋 | 単純合成鉄桁 | 75 | 三井 | 千葉県袖ヶ浦市堂谷地先 | 裸 | 11 | |
| 1994 | 206 | 鬻沢 | 山形県 | 道路橋 | 単純非合成鉄桁 | 125 | 三井 | 山形県鶴岡市小国 | 裸 | 6 | |
| 1994 | 207 | 農道1号橋 | 小田原市 | 道路橋 | 単純非合成鉄桁 | 38 | 三井 | 小田原市東大友地内 | 裸 | 4.5 | |
| 1994 | 208 | 福移橋 | 札幌市 | 道路橋 | 単純非合成鉄桁 | 58 | 三井 | 札幌市北区篠路町 | 化成 | - | |
| 1994 | 209 | 山口橋 | 大分県 | 道路橋 | 連続鉄桁 | 180 | 三菱 | 大分県杵築市大田波多方 | 裸 | 10 | |
| 1994 | 210 | 立合川橋 | 近畿地建 | 道路橋 | 口一ゼ桁 | 812 | 三菱 | 奈良県吉野郡十津川村字神下地先 | 裸 | 15 | |
| 1994 | 211 | 中山跨線橋 | 横浜市 | 道路橋 | 単純鋼床版箱桁 | 149 | 三菱 | 神奈川県緑区津山町86番地先 | 裸 | 8 | |
| 1994 | 212 | 南一条踏切以道橋 | 上信電鉄(株) | 鉄道橋 | 道床式下路鉄桁 | 24 | 宮地 | 群馬県高崎市下和田町 | 化成 | 83 | 歩道はメッキ |
| 1994 | 213 | 花淵山2号橋 | 宮城県 | 道路橋 | 連続鉄桁 | 283 | 宮地 | 宮城県大崎市鳴子温泉 | 裸 | 60 | |
| 1994 | 214 | 新上田渡橋 | 愛媛県 | 道路橋 | 単純非合成鉄桁 | 168 | 宮地 | 愛媛県喜多郡内子町 | 裸 | 21 | 耳折は塗装 |
| 1994 | 215 | 山崎第1架道橋 | 京急建設 | 鉄道橋 | 鋼床版トラフガーダー | 19 | 宮地 | 神奈川県横須賀市安浦町 | 化成 | 0.4 | 歩道はメッキ |
| 1994 | 216 | 福貴畑第2大橋 | 奈良県 | 道路橋 | 口一ゼ桁 | 223 | 横河 | 奈良県生駒郡平群町福貴畑地内 | 化成 | 28 | 横河・丸誠JV |
| 1994 | 217 | 駒倉沢橋 | 長野県川上村 | 道路橋 | 連続合鉄桁 | 93 | 横河 | 長野県南佐久郡川上村大字駒倉沢 | 裸 | 98 | |
| 1994 | 218 | 下切田橋 | 青森県 | 道路橋 | 単純鉄桁 | 138 | 横河 | 青森県十和田市大字下切田地内 | 裸 | 22 | |
| 1994 | 219 | 川北大橋 | 石川県道路公社 | 道路橋 | 連続鉄桁 | 312 | 横河 | 石川県能美郡辰口町三ツ口地内 | 裸 | 8 | |
| 1994 | 220 | 第2和泉原二線道路橋 | 横浜市 | 道路橋 | 鋼床版箱桁 | 224 | 横河 | 神奈川県横浜市泉区和泉町 | 裸 | 13 | |
| 1994 | 221 | 三戸広域第122号泉山橋 | 青森県 | 道路橋 | 連続非合成箱桁 | 84 | 川鉄 | 青森県三戸郡南部町泉山地区 | 裸 | 10 | |

年度別一覽

| 年度 | No. | 橋名 | 発注者 | 橋種 | 形式 | 鋼重 | 製作会社 | 住所 | 表面 | 距離 | 摘要 |
|------|-----|------------|----------|-----|--------------|-----|------|------------------|----|----|------------|
| 1995 | 1 | 大木屋2号橋 | 徳島県 | 道路橋 | 合成鉄桁 | 18 | アルス | 徳島県海部郡海南町大木屋 | 裸 | 15 | |
| 1995 | 2 | 栗宇谷橋 | 徳島県 | 道路橋 | 合成鉄桁 | 55 | アルス | 徳島県那賀郡那賀町木頭折宇 | 裸 | 27 | |
| 1995 | 3 | ふるさと橋 | 徳島県 | 道路橋 | 合成箱桁 | 223 | アルス | 徳島県美馬市穴吹町 | 化成 | 43 | |
| 1995 | 4 | 恵橋 | 岡山県 | 道路橋 | 合成鉄桁 | 23 | アルス | 岡山県新見市哲西町上神代 | 裸 | 57 | |
| 1995 | 5 | 日開野橋 | 徳島県 | 道路橋 | 鉄桁 | 32 | アルス | 徳島県美馬郡つるぎ町半田日開野 | 裸 | 38 | |
| 1995 | 6 | 楠山湖面橋 | 高知県 | 道路橋 | 連続鉄桁 | 71 | アルス | 高知県宿毛市橋上町楠山 | 裸 | 28 | |
| 1995 | 7 | 福本1号橋 | 鳥取県 | 道路橋 | 鉄桁 | 127 | アルス | 鳥取県東伯郡三朝町福本 | 裸 | 21 | |
| 1995 | 8 | 鎖谷橋 | 徳島県 | 道路橋 | 合成鉄桁 | 44 | アルス | 徳島県三好市東祖谷落合 | 裸 | 49 | |
| 1995 | 9 | 山内川橋梁 | JR九州 | 鉄道橋 | スルーガーダー | 50 | IHI | 宮崎県宮崎市 | 塗装 | 4 | |
| 1995 | 10 | 和瀬3号橋 | 鹿児島県 | 道路橋 | 単純鋼床版曲線箱桁 | 349 | IHI | 鹿児島県奄美市名瀬市朝戸 | 裸 | 5 | |
| 1995 | 11 | 夕阿蘇小国郷3号橋梁 | 熊本県農用地公団 | 道路橋 | 5径間連続鋼上路ローゼ橋 | 640 | IHI | 熊本県阿蘇郡小国町下城 | 裸 | 58 | |
| 1995 | 12 | 江出2号橋梁 | 奈良県 | 道路橋 | 上路トラス | 214 | IHI | 奈良県五條市西吉野町江出 | 裸 | 50 | |
| 1995 | 13 | 長野橋 | 三重県 | 道路橋 | 連続鉄桁橋 | 112 | 宇野 | 三重県津市庄田町 | 裸 | 9 | |
| 1995 | 14 | 和田橋 | 京都府 | 道路橋 | 単純合成鉄桁橋 | 19 | 宇野 | 京都府舞鶴市字地頭地内 | 裸 | 12 | |
| 1995 | 15 | 上仁柿橋 | 三重県 | 道路橋 | 単純合成鉄桁橋 | 35 | 宇野 | 三重県飯南郡飯南町大字上仁柿地内 | 裸 | 24 | |
| 1995 | 16 | 連部今徳2号橋 | 三重県 | 道路橋 | 単純鉄桁橋 | 83 | 宇野 | 三重県津市安濃町連部地内 | 裸 | 11 | 外桁外面のみ化成処理 |
| 1995 | 17 | 野田橋 | 三重県 | 道路橋 | 連続鉄桁橋 | 48 | 宇野 | 三重県津市稲葉町地内 | 裸 | 12 | |
| 1995 | 18 | 新西山橋 | 三重県 | 道路橋 | 単純鉄桁橋 | 59 | 宇野 | 三重県多気郡多気町西山地内 | 裸 | 13 | |
| 1995 | 19 | 三又線橋梁 | 山形県 | 道路橋 | ローゼ桁 | 474 | UBE | 山形県鶴岡市羽黒町 | 裸 | 25 | |
| 1995 | 20 | 平瀬3号橋 | 山口県 | 道路橋 | 連続非合成鉄桁 | 232 | UBE | 山口県岩国市錦町広瀬地内 | 裸 | 25 | |
| 1995 | 21 | 久杉橋 | 山口県 | 道路橋 | 単純非合成鉄桁 | 55 | UBE | 山口県岩国市周東町瀬越久杉 | 裸 | 20 | |
| 1995 | 22 | 南川内橋 | 長崎県 | 道路橋 | 単純非合成曲線鉄桁 | 22 | 大島 | 長崎県大村市中岳町 | 化成 | 10 | |
| 1995 | 23 | 轟の滝橋 | 長崎県 | 道路橋 | 単純非合成曲線鉄桁 | 68 | 大島 | 長崎県諫早市高来町 | 裸 | 6 | 桁端部ターレット |
| 1995 | 24 | 沢口川橋 | JH | 道路橋 | 連続鉄桁 | 562 | 片山 | 北海道虻田郡豊浦字大岸 | 裸 | 7 | 桁端部ターレット |
| 1995 | 25 | 西新子2号橋 | 奈良県 | 道路橋 | 連続トラス | 263 | 片山 | 奈良県五條市西吉野町西新子 | 裸 | 30 | |
| 1995 | 26 | 谷崎橋 | 秋田県 | 道路橋 | 単純合成鉄桁 | 187 | 片山 | 秋田県秋田市下北手谷崎地内 | 裸 | 9 | |
| 1995 | 27 | 小申田橋 | 高知県 | 道路橋 | 連続鉄桁単純鉄桁 | 382 | 片山 | 高知県吾川郡いの町上八川丙小申田 | 裸 | 25 | |
| 1995 | 28 | 天ヶ沢橋 | 宮城県 | 道路橋 | 連続鉄桁 | 300 | 川鉄 | 宮城県栗原市花山 | 裸 | 65 | |
| 1995 | 29 | 晴山橋 | 青森県 | 道路橋 | ローゼ | 136 | 川鉄 | 青森県西津軽郡深浦町 | 裸 | 1 | |
| 1995 | 30 | 栄村橋 | 長野県 | 道路橋 | 連続鉄桁 | 290 | 川鉄 | 長野県下水内郡栄村 | 裸 | 36 | |
| 1995 | 31 | 恵水橋 | 網走開建 | 道路橋 | ローゼ | 124 | 川重 | 北海道斜里郡斜里町 | 裸 | 5 | |

年度別一覽

| 年度 | No. | 橋名 | 発注者 | 橋種 | 形式 | 鋼重 | 製作会社 | 住所 | 表面 | 距離 | 摘要 |
|------|-----|-----------------------|--------------|-----|----------------|------|------|----------------|----|-----|----------|
| 1995 | 32 | 新沼野橋 | 岩手県 | 道路橋 | 連続箱桁橋 | 224 | 川重 | 岩手県奥州市衣川区 | 裸 | 55 | |
| 1995 | 33 | 花菖蒲橋 | 青森県 | 道路橋 | 連続鉄桁橋 | 178 | 川重 | 青森県五所川原市大字姥范地内 | 裸 | 15 | |
| 1995 | 34 | 野辺山地区 2号橋 | 長野県 | 道路橋 | ローゼ橋 | 386 | 川重 | 長野県南牧村大字板橋 | 裸 | 100 | |
| 1995 | 35 | 梁木橋 | 群馬県 | 道路橋 | 連続鉄桁橋 | 171 | 川重 | 群馬県桐生市黒保根町 | 裸 | 120 | |
| 1995 | 36 | 向小駄良高 架橋 | 中部開建 | 道路橋 | 連続箱桁 | 1583 | 川重 | 岐阜県郡上市白鳥町向小駄良 | 裸 | 75 | |
| 1995 | 37 | 舟場橋 | 鳥取県 | 道路橋 | 連続非合成箱桁 | 387 | 川重 | 鳥取県日野郡日野町根雨 | 裸 | 25 | |
| 1995 | 38 | 御坂橋拡幅 | 兵庫県 | 道路橋 | 単純合成鉄桁 | 45 | 川重 | 兵庫県三木市志梁町御坂 | 裸 | 20 | |
| 1995 | 39 | 山田1号橋 | 鹿児島県 | 道路橋 | 単純鋼床版箱桁 | 202 | 川重 | 鹿児島県姶良郡姶良町山田 | 裸 | 5 | |
| 1995 | 40 | 矢吹沢橋梁 | 青森県 | 道路橋 | 二径間連続非合成鉄桁 | 64 | 川田 | 青森県三戸郡南部町泉山地区 | 裸 | 30 | |
| 1995 | 41 | 大久保4号 橋 | 栃木県 | 道路橋 | 単純合成鉄桁 | 19 | 川田 | 栃木県足利市大久保分割2号 | 裸 | 90 | |
| 1995 | 42 | 秩父林道橋 | 埼玉県 | 道路橋 | 2ヒンジアーチ | 167 | 川田 | 埼玉県秩父市中津川地内 | 裸 | 80 | |
| 1995 | 43 | 高畑橋 | 千葉県 | 道路橋 | 連続非合成鉄桁 | 61 | 川田 | 千葉県君津市平山地先 | 裸 | 20 | |
| 1995 | 44 | コウロク谷 橋 | 富山県 | 道路橋 | 単純非合成ラン ガー桁 | 355 | 川田 | 富山県富山市八尾町桐谷地内 | 裸 | 30 | |
| 1995 | 45 | 上流5号橋 | 北海道 | 道路橋 | 単純合成鉄桁橋 | 133 | 釧路 | 北海道白糠郡白糠町字住吉 | 裸 | 29 | |
| 1995 | 46 | 東条5号橋 | 千葉県 | 道路橋 | 単純合成鉄桁 | 63 | 栗本 | 千葉県鴨川市和泉地先 | 化成 | 5 | |
| 1995 | 47 | 天津橋 | 近畿地建 | 道路橋 | 連続鉄桁 | 204 | 栗本 | 京都府福知山市石本波江地先 | 裸 | 28 | |
| 1995 | 48 | 湯川橋 | 長野県 | 道路橋 | 連続トラス | 416 | 栗本 | 長野県北佐久郡御代田町 | 裸 | 100 | 栗本・角藤JV |
| 1995 | 49 | 谷汲山大橋 | 岐阜県 | 道路橋 | 連続鉄桁 | 433 | 栗本 | 岐阜県本巣市木知原 | 裸 | 50 | |
| 1995 | 50 | 深溝跨線橋 | 愛知県 | 道路橋 | 単純合成鉄桁 | 14 | 栗本 | 愛知県額田郡幸田町南部 | 裸 | 5 | グレーチング床版 |
| 1995 | 51 | 堀越工区 (その3)鋼 桁工事 | 阪神公団 | 道路橋 | 連続非合成鉄桁 | 352 | 神鋼 | 兵庫県神戸市北区有野町有野 | 裸 | 12 | |
| 1995 | 52 | 堀越工区 (その3)鋼 桁工事 | 阪神公団 | 道路橋 | 連続非合成鉄桁 | 276 | 神鋼 | 兵庫県神戸市北区有野町有野 | 裸 | 12 | |
| 1995 | 53 | 荒谷橋 | 水資源公団(徳山ダム) | 道路橋 | 連続逆ローゼ | 777 | 駒井 | 岐阜県揖斐郡揖斐川町鶴見 | 裸 | 35 | |
| 1995 | 54 | 江師2号橋 | 高知県 | 道路橋 | 連続鉄桁 | 333 | 駒井 | 高知県高岡郡四万十町江師 | 裸 | 19 | |
| 1995 | 55 | 滝ヶ野橋 | 岐阜県 | 道路橋 | 単純鉄桁 | 46 | 駒井 | 岐阜県小坂町大垣内 | 裸 | 90 | |
| 1995 | 56 | 出会橋 | 大分県 | 道路橋 | 単純箱桁 | 118 | 駒井 | 大分県大分市 | 裸 | 17 | |
| 1995 | 57 | 六郎谷橋 | 森林公団 岐阜地建 | 道路橋 | 単純箱桁 | 56 | 駒井 | 岐阜県下呂市萩原町山之口 | 裸 | 85 | |
| 1995 | 58 | 室所橋 | 群馬県 | 道路橋 | 連続鉄桁 | 132 | 駒井 | 群馬県多野郡上野村檜原 | 裸 | 90 | |
| 1995 | 59 | 湯の泉橋 | 群馬県 | 道路橋 | 連続非合成鉄桁 | 54 | コミヤマ | 群馬県吾妻郡中之条町四万 | 裸 | 100 | |
| 1995 | 60 | 深城6号橋 | 山梨県 | 道路橋 | 連続鋼床版箱桁 | 281 | コミヤマ | 山梨県大月市七保町大字深城 | 裸 | 46 | |
| 1995 | 61 | 新倉地内橋 梁 | 山梨県 | 道路橋 | 単純非合成鉄桁 | 11 | コミヤマ | 山梨県南巨摩郡早川町新倉 | 裸 | 48 | |
| 1995 | 62 | 神野橋 | 山梨県 | 道路橋 | 連続曲線箱桁 | 65 | コミヤマ | 山梨県上野原市秋山 | 裸 | 36 | |
| 1995 | 63 | 南遠山橋 | 山梨県 | 道路橋 | 箱桁V脚ラーメン | 304 | コミヤマ | 山梨県大月市富浜町鳥沢 | 裸 | 42 | |
| 1995 | 64 | 用竹3工区 | 山梨県 | 道路橋 | 単純合成箱桁 | 40 | コミヤマ | 山梨県上野原市桐原 | 裸 | 38 | |
| 1995 | 65 | 聖武連橋 | 山梨県 | 道路橋 | 単純合成箱桁 | 135 | コミヤマ | 山梨県上野原市桐原 | 裸 | 38 | |

年度別一覽

| 年度 | No. | 橋名 | 発注者 | 橋種 | 形式 | 鋼重 | 製作会社 | 住所 | 表面 | 距離 | 摘要 |
|------|-----|---------------------|-------|-----|-------------------|-----|------|-------------------|----|-----|------------------|
| 1995 | 66 | 中ツ沢上橋 | 山梨県 | 道路橋 | 連続非合成板桁 | 96 | コミヤマ | 山梨県北杜市高根町清里 | 裸 | 90 | |
| 1995 | 67 | 桂川下水進入路橋 | 山梨県 | 道路橋 | 連続非合成板桁 | 356 | コミヤマ | 山梨県大月市梁川町塩瀬 | 化成 | 44 | |
| 1995 | 68 | 大貝橋 | 京都府 | 道路橋 | 単純板桁橋 | 24 | 酒井 | 京都府南丹市日吉町殿田地内 | 裸 | 25 | |
| 1995 | 68 | 大貝橋 | 京都府 | 道路橋 | 単純板桁橋 | 24 | 酒井 | 京都府南丹市日吉町殿田地内 | 裸 | 25 | 桁端部 タールエ ポ |
| 1995 | 70 | 有馬口工区 | 阪神公団 | 道路橋 | 連続非合成箱桁単 純合成板桁 | 582 | 酒井 | 兵庫県神戸市北区有野町唐櫃 | 裸 | 15 | |
| 1995 | 71 | 有馬口出入路 | 阪神公団 | 道路橋 | 単純合成箱桁橋 | 249 | サクラダ | 兵庫県神戸市北区有野町唐櫃 | 裸 | 12 | |
| 1995 | 72 | 有馬口出入路 | 阪神公団 | 道路橋 | 単純箱桁橋 | 115 | サクラダ | 兵庫県神戸市北区有野町唐櫃 | 裸 | 12 | |
| 1995 | 73 | 有馬口出入路 | 阪神公団 | 道路橋 | 連続箱桁橋 | 759 | サクラダ | 兵庫県神戸市北区有野町唐櫃 | 裸 | 12 | |
| 1995 | 74 | 日野4号橋 | 農用地公団 | 道路橋 | 単純板桁橋 | 83 | サクラダ | 鳥取県日野郡日野町地内 | 裸 | 30 | |
| 1995 | 75 | 南沢3号橋 | 秋田県 | 道路橋 | ラーメン橋 | 365 | サクラダ | 秋田県北秋田郡上小阿仁村南沢地内 | 裸 | 30 | |
| 1995 | 76 | 宮沢川橋 | 長野県 | 道路橋 | 連続箱桁橋 | 165 | サクラダ | 長野県飯山市蓮 | 裸 | 60 | |
| 1995 | 77 | 堀之内橋 | 山梨県 | 道路橋 | 単純板桁橋 | 67 | サクラダ | 山梨県山梨市牧丘町室伏 | 裸 | 75 | |
| 1995 | 78 | 向小駄良高架橋 | 中部地建 | 道路橋 | 連続箱桁橋 | 804 | サクラダ | 岐阜県郡上市白鳥町向小駄良 | 裸 | 100 | |
| 1995 | 79 | 仲久保4号橋 | 高知県 | 道路橋 | 連続板桁橋 | 171 | サクラダ | 高知県高岡郡梶原町仲久保 | 裸 | 30 | |
| 1995 | 80 | 栢原2号橋 | 奈良県 | 道路橋 | 連続板桁橋 | 71 | サクラダ | 奈良県吉野郡下市町栢原 | 裸 | 60 | |
| 1995 | 81 | 大路ダム付替町道1号橋上部工(井瀬橋) | 兵庫県 | 道路橋 | 連続非合成板桁 | 31 | 佐世保 | 兵庫県朝来市和田山町久世田 | 裸 | 40 | |
| 1995 | 82 | 日野7号橋 | 農用地公団 | 道路橋 | ラーメン桁 | 139 | 佐藤 | 鳥取県日野郡日野町地内 | 裸 | 29 | |
| 1995 | 83 | 高瀬2号橋 | 鳥取県 | 道路橋 | 連続箱桁 | 252 | 佐藤 | 鳥取県西伯郡伯耆町添谷 | 裸 | 12 | |
| 1995 | 84 | 古市橋 | 鳥取県 | 歩道橋 | 単純板桁 | 27 | 佐藤 | 鳥取県西伯郡伯耆町古市 | 裸 | 14 | |
| 1995 | 85 | 晴山橋 | 青森県 | 道路橋 | ローゼ桁 | 106 | 佐藤 | 青森県西津軽郡深浦町大字風合瀬地内 | 裸 | 2 | |
| 1995 | 86 | 浜丹後線2号橋 | 京都府 | 道路橋 | 単純板桁 | 72 | 佐藤 | 京都府宮津市宇下屋地内 | 裸 | 2 | |
| 1995 | 87 | 新焼河原橋 | 群馬県 | 道路橋 | 連続板桁 | 117 | 佐藤 | 群馬県多野郡上野町檜原地内 | 裸 | 100 | |
| 1995 | 88 | 舞野橋 | 宮城県 | 道路橋 | 連続板桁 | 130 | 佐藤 | 宮城県黒川郡大和町舞野地内 | 裸 | 20 | 外桁外面のみ化成 |
| 1995 | 89 | 菱田橋 | JH | 道路橋 | 単純板桁 | 101 | 佐藤 | 千葉県東金市山田～東金市丹尾 | 化成 | 20 | |
| 1995 | 90 | 林道2号橋 | 東北地建 | 道路橋 | 単純板桁 | 54 | 佐藤 | 山形県長井市寺泉地内 | 裸 | 100 | |
| 1995 | 91 | 下瀬橋 | 富山県 | 道路橋 | 連続板桁 | 109 | 佐藤 | 富山県富山市婦中町下瀬地内 | 裸 | 25 | |
| 1995 | 92 | 峰橋 | 富山県 | 道路橋 | 単純板桁 | 55 | 佐藤 | 富山県砺波市峰地内 | 裸 | 45 | |
| 1995 | 93 | 舞野橋左岸 | 宮城県 | 道路橋 | 単純板桁 | 66 | 佐藤 | 宮城県黒川郡大和町舞野地内 | 裸 | 20 | 外桁外面のみ化成 |
| 1995 | 94 | 七宗歩道橋 | 中部地建 | 歩道橋 | 鋼床版箱桁 | 52 | 佐藤 | 岐阜県加茂郡七宗町中麻生 | 化成 | 60 | |
| 1995 | 95 | 洞口橋 | 岐阜県 | 道路橋 | 曲線箱桁 | 373 | 佐藤 | 岐阜県下呂市萩原町平沢 | 裸 | 110 | |
| 1995 | 96 | 畔沢2号橋 | 山梨県 | 道路橋 | 単純板桁 | 31 | 佐藤 | 山梨県南巨摩郡増穂町畔沢地内 | 裸 | 55 | |
| 1995 | 97 | 代行1号橋 | 千葉県 | 道路橋 | 連続板桁 | 155 | 佐藤 | 千葉県南房総市和田町五十蔵 | 裸 | 5 | |
| 1995 | 98 | 上野原桐原線橋梁 | 山梨県 | 道路橋 | 合成板桁 | 27 | 佐藤 | 山梨県上野原市桐原 | 裸 | 50 | |
| 1995 | 99 | 犬返橋 | 水資源公団 | 道路橋 | 連続板桁 | 170 | 佐藤 | 岐阜県揖斐郡揖斐川町鶴見 | 裸 | 90 | |

年度別一覽

| 年度 | No. | 橋名 | 発注者 | 橋種 | 形式 | 鋼重 | 製作会社 | 住所 | 表面 | 距離 | 摘要 |
|------|-----|------------------|-----------------------|-----|----------|------|------|-----------------------|----|-----|-----------------------------|
| 1995 | 100 | 牛滝川2号橋 | 大阪府 | 八道橋 | 単純鈹桁 | 12 | サノヤス | 大阪府岸和田市大沢町 | 裸 | - | |
| 1995 | 101 | 清真布川橋 | 北海道 | 道路橋 | 単純非合成箱桁 | 302 | 桜井 | 北海道岩見沢市栗沢町 北斗地内南八線 | 裸 | 35 | |
| 1995 | 102 | 猫峠1号橋 | 岐阜県 | 道路橋 | 連続鈹桁橋 | 61 | 新日鐵 | 岐阜県本巣市根尾大河 原地内 | 裸 | - | |
| 1995 | 103 | 久路多喜橋 | 長野県 | 道路橋 | ラーメン橋 | 105 | 新日鐵 | 長野県長野市鬼無里日 影 | 裸 | 39 | |
| 1995 | 104 | こいのぼり橋 | 群馬県 | 歩道橋 | 斜張橋 | 168 | 新日鐵 | 群馬県多野郡神流町万 場 | 裸 | 97 | |
| 1995 | 105 | 榑谷ダム付 替道路第7号橋 | 農林省北 陸農政局 | 道路橋 | 単純合成鈹桁橋 | 50 | 新日鐵 | 福井県南条郡南越前町 榑谷 | 裸 | 15 | |
| 1995 | 106 | 恋路線 | 山口県 | 道路橋 | 単純鈹桁橋 | 177 | 新日鐵 | 山口県下松市若宮町大 字河内地内 | 裸 | 4 | |
| 1995 | 107 | 野津2号橋 | 大分県 | 道路橋 | 単純トラス橋 | 192 | 新日鐵 | 大分県大分市 | 化成 | 19 | |
| 1995 | 108 | 芹川1号橋 | 大分県 | 道路橋 | 単純トラス橋 | 227 | 新日鐵 | 大分県竹田市直入町長 湯 | 裸 | 25 | |
| 1995 | 109 | 西川橋 | 大分県 | 道路橋 | ラーメン橋 | 208 | 新日鐵 | 大分県豊後大野市大野 町中土師 | 裸 | 18 | |
| 1995 | 110 | 小国12号橋 | 農用地公 団 | 道路橋 | 連続鈹桁橋 | 290 | 新日鐵 | 熊本県阿蘇郡小国町地 内 | 裸 | 44 | |
| 1995 | 111 | 富吉橋 | 宮崎県 | 道路橋 | 単純箱桁橋 | 275 | 新日鐵 | 宮崎県都城市山之口町 富吉 | 裸 | 28 | |
| 1995 | 112 | 天領大橋 | 大分県 | 道路橋 | 斜張橋 | 1483 | 新日鐵 | 大分県日田市日高 | 化成 | 38 | |
| 1995 | 113 | 日進橋 | 千葉県 | 道路橋 | 単純鈹桁橋 | 209 | 新日鐵 | 千葉県茂原市早野地先 | 化成 | 7 | 化成処理 は外桁の み |
| 1995 | 114 | 小倉橋 | 埼玉県秩 父農林振 興センター | 道路橋 | 単純非合成箱桁 | 116 | 住重 | 埼玉県秩父市中津川地 内 | 裸 | 90 | |
| 1995 | 115 | オアシス橋 | 長野県 | 道路橋 | 単純非合成鈹桁 | 80 | 住重 | 長野県諏訪郡富士見町 落合 | 化成 | 90 | |
| 1995 | 116 | 蔵ヶ原橋 | 千葉県 | 道路橋 | 単純合成鈹桁 | 41 | 住重 | 千葉県勝浦市小羽戸地 内 | 裸 | 12 | |
| 1995 | 117 | 吾妻1号橋 | 群馬県 | 道路橋 | 連続非合成鈹桁 | 138 | 住重 | 群馬県吾妻郡東吾妻町 大戸 | 裸 | 140 | |
| 1995 | 118 | 十二兼跨線 橋 | 中部地建 | 道路橋 | 連続非合成箱桁 | 348 | 住重 | 長野県木曾郡南木曾町 十二兼 | 裸 | 96 | |
| 1995 | 119 | 美女島橋 | 岐阜県 | 道路橋 | 単純非合成箱桁 | 218 | 住重 | 岐阜県高山市丹生川町 町方 | 裸 | 75 | |
| 1995 | 120 | 向小駄良高 架橋 | 中部地建 | 道路橋 | 連続非合成箱桁 | 1347 | 住重 | 岐阜県郡上市白鳥町向 小駄良 | 裸 | 70 | 箱内、上 フランジ 上面ター ルエボ |
| 1995 | 121 | 横田線 | 和歌山県 | 道路橋 | 連続箱桁橋 | 226 | 住重 | 和歌山県有田郡湯浅町 大字湯浅 | 化成 | 10 | |
| 1995 | 122 | 古味口一 号橋 | 高知県 | 道路橋 | 単純箱桁橋 | 249 | 住重 | 高知県高岡郡東津野村 大字古味口地区 | 裸 | 20 | |
| 1995 | 123 | 鶴田橋側道 橋 | 熊本県 | 歩道橋 | 連続鈹桁橋 | 23 | 住重 | 熊本県人吉市鶴田町地 内 | 裸 | 30 | |
| 1995 | 124 | 紅葉橋 | 愛媛県 | 道路橋 | 単純非合成鈹桁 | 122 | 住重 | 愛媛県新居浜市立川山 | 裸 | 15 | |
| 1995 | 125 | 榑谷ダム9 号橋 | 北陸農政 局 | 道路橋 | 単純合成鈹桁 | 62 | 住金 | 福井県南条郡南越前町 榑谷 | 裸 | 30 | |
| 1995 | 126 | 滝一 号橋 | 東海農政 局 | 道路橋 | 単純非合成鈹桁 | 156 | 住金 | 岐阜県高山市滝町地内 | 裸 | 130 | |
| 1995 | 127 | 向小駄良高 架橋 | 中部地方 建設局 | 道路橋 | 連続非合成箱桁 | 432 | 住金 | 岐阜県郡上市白鳥町向 小駄良 | 裸 | 75 | |
| 1995 | 242 | 平和島架道 橋 | 京急建設 | 鉄道橋 | スルーガーター | 20 | 宮地 | 京急平和島大森 | 化成 | 2 | 側歩道は メッキ |
| 1995 | 129 | 姥范高架橋 | 青森県 | 道路橋 | 連続鈹桁 | 135 | 住金 | 青森県五所川原市大字 姥范地内 | 裸 | 15 | |
| 1995 | 130 | 高野橋 | 和歌山県 | 道路橋 | 単純合成桁 | 62 | 住金 | 和歌山県有田郡美山村 | 裸 | 25 | |
| 1995 | 131 | 阿蘇9号橋 | 農用地公 団 | 道路橋 | 連続鈹桁 | 220 | 住金 | 熊本県阿蘇郡小国町 | 裸 | 65 | |
| 1995 | 132 | 油坂9号橋 | 近畿地建 | 道路橋 | 連続非合成鈹桁橋 | 878 | 高田 | 岐阜県郡上市白鳥町向 小駄良地先 | 裸 | 70 | |

年度別一覽

| 年度 | No. | 橋名 | 発注者 | 橋種 | 形式 | 鋼重 | 製作会社 | 住所 | 表面 | 距離 | 摘要 |
|------|-----|----------|-------|-----|----------|-----|------|-------------------|----|-----|------|
| 1995 | 133 | 小滝橋 | 青森県 | 道路橋 | 連続非合成鉄桁橋 | 106 | 高田 | 青森県三戸郡南部町小泉地区 | 化成 | 10 | |
| 1995 | 134 | 湯の花橋 | 福島県 | 道路橋 | 単純非合成鉄桁橋 | 274 | 高田 | 南会津郡南会津町湯ノ花 | 裸 | 100 | |
| 1995 | 135 | 創成川Bgt | 鉄建公団 | 鉄道橋 | 下路鉄桁橋 | 130 | 瀧上 | 北海道札幌市北区屯田2条1丁目 | 裸 | 15 | |
| 1995 | 136 | 厚別跨線橋 | 北海道 | 道路橋 | 連続箱桁橋 | 201 | 瀧上 | 北海道札幌市厚別区厚別西1条5丁目 | 化成 | 15 | |
| 1995 | 137 | 向小駄良高架橋 | 中部地建 | 道路橋 | 連続鉄桁橋 | 448 | 瀧上 | 岐阜県郡上市白鳥町向小駄良 | 裸 | 70 | |
| 1995 | 138 | 向小駄良高架橋 | 中部地建 | 道路橋 | 連続箱桁橋 | 203 | 瀧上 | 岐阜県郡上市白鳥町向小駄良 | 裸 | 70 | |
| 1995 | 139 | 裏鹿橋 | 静岡県 | 道路橋 | 単純非合成鉄桁 | 56 | 東海鋼 | 静岡県浜松市天竜区佐久間町浦川地内 | 裸 | 50 | |
| 1995 | 140 | 西山橋1 | 静岡県 | 道路橋 | 単純合成鉄桁 | 24 | 東海鋼 | 静岡県浜松市天竜区水窪町奥領家 | 裸 | 60 | |
| 1995 | 141 | 土肥峠6 | 静岡県 | 道路橋 | 単純非合成鉄桁 | 81 | 東海鋼 | 静岡県伊豆市新田地内 | 裸 | 3 | |
| 1995 | 142 | 四辻高架橋 | JR西日本 | 道路橋 | 単純非合成鉄桁 | 180 | 東骨 | 山口県山口市鑄銭司地内 | 裸 | 20 | |
| 1995 | 143 | 川北大橋 | 石川県 | 道路橋 | 連続非合成鉄桁 | 461 | 東骨 | 石川県能美郡川北町三反田地内 | 裸 | 8 | |
| 1995 | 144 | 阿見アクセス橋 | 茨城県 | 道路橋 | 単純合成鉄桁 | 58 | 東骨 | 茨城県稲敷郡阿見町 | 化成 | 30 | |
| 1995 | 145 | 中谷橋 | 神奈川県 | 道路橋 | 単純非合成鉄桁 | 97 | 東骨 | 神奈川県足柄上郡中井町大字遠藤地内 | 裸 | 8 | |
| 1995 | 146 | 甲西1号橋 | 山梨県 | 道路橋 | ラーメン | 148 | 東綱 | 山梨県南アルプス市湯沢 | 裸 | 55 | |
| 1995 | 147 | 中見山橋 | 山梨県 | 道路橋 | 単純合成鉄桁 | 46 | 東綱 | 山梨県上野原市桐原 | 裸 | 65 | |
| 1995 | 148 | 笹子橋 | 山梨県 | 道路橋 | 単純合成鉄桁 | 20 | 東綱 | 山梨県大月市笹子町 | 裸 | 60 | |
| 1995 | 149 | 13号橋 | 群馬県 | 道路橋 | 連続鉄桁 | 96 | 東綱 | 群馬県高崎市倉淵町川浦 | 裸 | 115 | |
| 1995 | 150 | 北相之島橋 | 長野県 | 道路橋 | 合成鉄桁 | 36 | 東綱 | 長野県須坂市北相之島 | 裸 | 85 | |
| 1995 | 151 | 松代水管橋 | 長野県 | 水管橋 | 連続箱桁 | 248 | 東綱 | 長野県長野市西寺尾 | 裸 | 50 | 東骨JV |
| 1995 | 152 | 梵字大橋 | 栃木県 | 道路橋 | 連続鉄桁 | 58 | 東綱 | 栃木県日光市中宮祠 | 裸 | 115 | |
| 1995 | 153 | 日光神社橋 | 栃木県 | 道路橋 | 合成鉄桁 | 15 | 東綱 | 栃木県足利市名草中町 | 裸 | 110 | |
| 1995 | 154 | 雄飛橋 | 栃木県 | 道路橋 | 単純箱桁 | 89 | 東綱 | 栃木県那須塩原市 | 裸 | 95 | |
| 1995 | 155 | 植木2号橋 | 鹿児島県 | 道路橋 | 単純非合成箱桁 | 202 | トピー | 鹿児島県志布志市志布志町志布志 | 裸 | 10 | |
| 1995 | 156 | 雄飛1号橋 | 栃木県 | 道路橋 | 単純非合成鋼板桁 | 95 | 巴 | 栃木県那須塩原市 | 裸 | 90 | |
| 1995 | 157 | 中岳2号林道橋 | 北海道 | 道路橋 | 単純合成鉄桁 | 22 | 豊平 | 北海道虻田郡京極町 | 裸 | 35 | |
| 1995 | 158 | 朱太川橋 | JH | 道路橋 | 単純鉄桁橋 | 276 | 豊平 | 北海道寿都郡黒松内町字大成 | 裸 | 13 | |
| 1995 | 159 | 鳥栖駅東西連絡橋 | 佐賀県 | 歩道橋 | 連続鉄桁 | 98 | 名村 | 佐賀県鳥栖市京町外 | 化成 | 100 | |
| 1995 | 160 | 上小副川橋 | 佐賀県 | 道路橋 | 単純合成鉄桁 | 34 | 名村 | 佐賀県佐賀市富士町小副川 | 裸 | 50 | |
| 1995 | 161 | 大陣岳橋 | 佐賀県 | 道路橋 | 単純合成鉄桁4連 | 294 | 名村 | 佐賀県伊万里市大川町 | 裸 | 30 | |
| 1995 | 162 | 金水橋 | 佐賀県 | 道路橋 | 単純合成鉄桁 | 43 | 名村 | 佐賀県鳥栖市立石町 | 化成 | 70 | |
| 1995 | 163 | 鷹取橋 | 佐賀県 | 道路橋 | 単純合成鉄桁 | 25 | 名村 | 佐賀県三養基郡みやぎ町養原 | 化成 | 70 | |
| 1995 | 164 | 徳須恵橋 | 佐賀県 | 歩道橋 | 単純合成鉄桁 | 53 | 名村 | 佐賀県唐津市北波多徳須恵 | 裸 | 10 | |
| 1995 | 165 | 厚別跨線橋 | 北海道 | 道路橋 | 連続鋼床版箱桁 | 68 | 檜崎 | 北海道札幌市厚別区厚別西1条5丁目 | 化成 | 23 | |
| 1995 | 166 | 赤沼橋 | 岩手県 | 道路橋 | 単純合成箱桁 | 84 | 檜崎 | 岩手県紫波郡矢巾町字北郡山 | | 65 | |
| 1995 | 167 | 中平2号橋 | 高知県 | 道路橋 | 連続曲線トラス | 240 | 日橋 | 高知県高岡郡橋原町中原 | 裸 | - | |

年度別一覽

| 年度 | No. | 橋名 | 発注者 | 橋種 | 形式 | 鋼重 | 製作会社 | 住所 | 表面 | 距離 | 摘要 |
|------|-----|----------------|-------|-----|-----------|------|------|--------------------|----|-----|----|
| 1995 | 168 | 東名橋梁 | 住・都公団 | 道路橋 | 単純鋼床版箱桁 | 381 | 日橋 | 神奈川県横浜市緑区長津田地区 | 化成 | - | |
| 1995 | 169 | 山田1号橋1工区 | 鹿児島県 | 道路橋 | 単純鋼床版箱桁 | 120 | 日橋 | 鹿児島県始良郡始良町山田地内 | 裸 | - | |
| 1995 | 170 | 伯母峯大橋 | 奈良県 | 道路橋 | 連続非合成板桁 | 189 | 日橋 | 奈良県吉野郡川上村伯母谷 | 裸 | - | |
| 1995 | 171 | 三面2号橋 | 福井県 | 道路橋 | 2径間連続曲線箱桁 | 252 | 日橋 | 福井県大野市 | 裸 | - | |
| 1995 | 172 | 鳥山線橋梁 | 神奈川県 | 道路橋 | 連続板桁橋 | 772 | NKK | 神奈川県横浜市港北区鳥山町～小机町 | 化成 | 5 | |
| 1995 | 173 | 太郎生8号橋 | 三重県 | 道路橋 | 単純箱桁橋 | 403 | NKK | 三重県津市美杉町太郎生地内 | 裸 | 35 | |
| 1995 | 174 | 太郎生8号橋 | 三重県 | 道路橋 | 単純板桁橋 | 34 | NKK | 三重県津市美杉町太郎生地内 | 裸 | 35 | |
| 1995 | 175 | 宮沢川橋 | 長野県 | 道路橋 | 連続箱桁橋 | 118 | NKK | 長野県飯山市秋津 | 裸 | 45 | |
| 1995 | 176 | 洗足駅改良工事 | 東京都 | 道路橋 | 単純板桁橋 | 38 | NKK | 東京都大田区洗足 | 化成 | 6 | |
| 1995 | 177 | 華翠橋 | 鳥取県 | 道路橋 | 連続非合成板桁 | 240 | NKK | 鳥取県西伯郡伯耆町 | 裸 | 12 | |
| 1995 | 178 | 林道橋 | 鹿児島県 | 道路橋 | 単純合成板桁 | 64 | 日車 | 鹿児島県霧島市国分郡田 | 裸 | 6 | |
| 1995 | 179 | グランド笠子跨線橋 | 静岡県 | 道路橋 | 単純合成板桁 | 57 | 日車 | 静岡県湖西市吉美及び白須賀地内 | 裸 | 2 | |
| 1995 | 180 | 浅井第2橋 | 中国地建 | 道路橋 | 連続トラス | 958 | 日車 | 鳥取県倉吉市関金町浅井地先 | 裸 | 20 | |
| 1995 | 181 | 木田川橋 | 茨城県 | 鉄道橋 | 板桁 | 21 | 日車 | 茨城県下妻市大字福田字南前地内 | 裸 | 60 | |
| 1995 | 182 | 共栄橋 | 愛知県 | 道路橋 | 連続鋼床版板桁 | 591 | 日車 | 愛知県瀬戸市西町地内 | 化成 | 33 | |
| 1995 | 183 | 高梨子ゴルフ連絡橋 | 群馬県 | 人道橋 | 連続板桁 | 30 | 日車 | 群馬県安中市松井田町松井田 | 塗装 | 80 | |
| 1995 | 184 | 新海神橋 | JH | 道路橋 | 連続箱桁 | 305 | 日車 | 千葉県船橋市海神町南一丁目 | 化成 | 3 | |
| 1995 | 185 | 雄飛2号橋 | 栃木県 | 道路橋 | 連続箱桁 | 85 | 日塔 | 栃木県那須塩原市 | 裸 | 100 | |
| 1995 | 186 | 広原橋 | 宮崎県 | 側道橋 | 単純鋼床版板桁 | 120 | 日塔 | 宮崎県西諸県郡高原町広原 | 化成 | 50 | |
| 1995 | 187 | 小股2号橋 | 岩手県 | 道路橋 | 単純非合成箱桁 | 109 | 函館 | 岩手県気仙郡住田町字小股～下大股 | 裸 | 20 | |
| 1995 | 188 | 西新子2号橋 | 奈良県 | 道路橋 | 連続トラス桁 | 322 | 春本 | 奈良県五條市西吉野町西新子、夜中地中 | | 60 | |
| 1995 | 189 | 谷崎橋 | 秋田県 | 道路橋 | 単純合成板桁 | 188 | 春本 | 秋田県秋田市下北手谷崎地内 | 裸 | 10 | |
| 1995 | 190 | 7年度大用寺橋 | 四国地建 | 道路橋 | 連続板桁 | 11 | 春本 | 高知県四万十市大用 | 裸 | 10 | |
| 1995 | 191 | 向小駄良高架橋 | 中部地建 | 道路橋 | 連続箱桁 | 550 | 春本 | 岐阜県郡上市白鳥町向小駄良 | 裸 | 70 | |
| 1995 | 192 | 若栗5号橋 | 茨城県 | 道路橋 | 連続板桁 | 75 | 春本 | 茨城県高萩市若栗 | 裸 | 10 | |
| 1995 | 193 | 下田橋 | 熊本県 | 道路橋 | 連続板桁 | 259 | 春本 | 熊本県阿蘇郡南阿蘇村河陽 | 裸 | 30 | |
| 1995 | 194 | 高屋川橋梁 | 鉄建公団 | 鉄道橋 | 単純下路箱桁 | 147 | 春本 | 広島県福山市神辺町 | 裸 | 20 | |
| 1995 | 195 | 中央橋 | 愛知県 | 道路橋 | 単純合成板桁 | 31 | 春本 | 愛知県北設楽郡設楽町大字神田地内 | 裸 | 20 | |
| 1995 | 196 | 第5泉水橋 | 鹿児島県 | 道路橋 | 単純板桁 | 142 | 東日本 | 鹿児島県霧島町泉水 | 裸 | 15 | |
| 1995 | 197 | 悠休橋 | 山梨県 | 道路橋 | 単純合成板桁 | 62 | 東日本 | 山梨県南巨摩郡身延町下山 | 裸 | 30 | |
| 1995 | 198 | 南沢3号橋 | 秋田県 | 道路橋 | ラーメン橋 | 220 | 東日本 | 秋田県上小阿仁村南沢 | 裸 | 30 | |
| 1995 | 199 | 檜原大橋 | 京都府 | 道路橋 | 連続板桁 | 154 | 東日本 | 京都府南丹市美山町檜原 | 塗装 | 25 | |
| 1995 | 200 | 八反田橋 | 三重県 | 道路橋 | 単純板桁 | 61 | 東日本 | 三重県伊賀市北山 | 塗装 | 30 | |
| 1995 | 201 | 有馬口工区(その1)鋼桁工事 | 阪神公団 | 道路橋 | 連続箱桁橋 | 1003 | 日立 | 兵庫県神戸市北区有野町 | 裸 | 11 | |

年度別一覽

| 年度 | No. | 橋名 | 発注者 | 橋種 | 形式 | 鋼重 | 製作会社 | 住所 | 表面 | 距離 | 摘要 |
|------|-----|-----------------------|-------|-----|---------|-----|------|------------------|----|------|----------------|
| 1995 | 202 | 有馬口工区(その1)鋼桁工事 | 阪神公団 | 道路橋 | 単純合成鉄桁 | 88 | 日立 | 兵庫県神戸市北区有野町 | 裸 | 11 | |
| 1995 | 203 | 油坂4号橋 | 近畿地建 | 道路橋 | 連続鉄桁橋 | 645 | 日立 | 岐阜県郡上市白鳥町向小駄良地先 | 裸 | 73 | |
| 1995 | 204 | 神行橋 | 群馬県 | 道路橋 | 連続鉄桁 | 112 | 日立 | 群馬県多野郡上野 | 裸 | 100 | |
| 1995 | 205 | 富士城14号橋 | 静岡県 | 道路橋 | 連続箱桁橋 | 161 | 日立 | 静岡県榛原郡川根本町 | 裸 | 25 | |
| 1995 | 206 | 国道439号橋梁架換(小申田橋上部工)工事 | 高知県 | 道路橋 | 単純非合成鉄桁 | 140 | 富士車 | 高知県吾川郡いの町上八川丙小申田 | 裸 | 43.5 | |
| 1995 | 207 | 道路改良工事(志布志3工区植木2号橋) | 鹿児島県 | 道路橋 | 単純非合成箱桁 | 62 | 富士車 | 鹿児島志布志市志布志町志布志 | 裸 | 35 | |
| 1995 | 208 | 塩原1号橋 | 栃木県 | 道路橋 | 単純合成鉄桁 | 62 | 古河 | 栃木県那須塩原市湯本塩原 | 裸 | 90 | |
| 1995 | 209 | 箱淵橋 | 栃木県 | 道路橋 | 連続鉄桁 | 62 | 古河 | 栃木県佐野市作原町 | 裸 | 93 | |
| 1995 | 210 | かざはら1号橋 | 埼玉県 | 道路橋 | 単純鉄桁 | 11 | 古河 | 埼玉県比企郡滑川町大字福田 | 裸 | 66 | |
| 1995 | 211 | 矢又高架橋 | 栃木県 | 道路橋 | 連続箱桁 | 293 | 古河 | 栃木県那須郡那珂川町 | 裸 | 48 | |
| 1995 | 212 | 大尻橋 | 栃木県 | 道路橋 | 単純鉄桁 | 116 | 古河 | 栃木県日光市中宮祠 | 裸 | 102 | |
| 1995 | 213 | 岩井17川橋 | 秋田県 | 道路橋 | 単純鉄桁 | 48 | 古河 | 秋田県北秋田市阿仁打当 | 裸 | 38 | |
| 1995 | 214 | 湯西川人道橋 | 栃木県 | 歩道橋 | 吊橋 | 76 | 古河 | 栃木県日光市湯西川 | 裸 | 103 | 主索、吊索、金具は亜鉛めっき |
| 1995 | 215 | 東名橋 | 阪神公団 | 道路橋 | 単純鉄桁 | 159 | 古河 | 兵庫県神戸市垂水区下畑町 | 裸 | 2 | |
| 1995 | 216 | 惣瀬1号橋 | 東北地建 | 道路橋 | 連続箱桁 | 409 | 松尾 | 秋田県北秋田市森吉地内 | 裸 | 40 | |
| 1995 | 217 | 茨戸福移通立体 | 北海道 | 道路橋 | 単純鉄桁 | 97 | 松尾 | 北海道札幌市北区東茨戸 | 化成 | 17 | |
| 1995 | 218 | 大山橋 | 滋賀県 | 道路橋 | 単純合成箱桁 | 236 | 松尾 | 滋賀県甲賀市土山町南土山 | 裸 | 32 | |
| 1995 | 219 | 向小駄良高架橋(その1) | 中部地建 | 道路橋 | 連続非合成箱桁 | 807 | 松尾 | 岐阜県郡上市白鳥町向小駄良 | 裸 | 70 | |
| 1995 | 220 | 上戸6号橋(その2) | 福井県 | 道路橋 | 単純非合成鉄桁 | 188 | 松尾 | 福井県丹生郡越前町上戸 | 裸 | 8 | |
| 1995 | 221 | 久多キャンプ場橋梁 | 京都府 | 道路橋 | 単純非合成鉄桁 | 16 | 松尾 | 京都府京都市左京区久多川合町 | 裸 | 60 | |
| 1995 | 222 | 岩田橋 | 島根県 | 道路橋 | 単純合成鉄桁橋 | 21 | 丸誠 | 島根県仁多郡奥出雲町小馬木 | 裸 | 33 | |
| 1995 | 223 | 小滝橋 | 青森県 | 道路橋 | 連続鉄桁橋 | 193 | 丸誠 | 青森県三戸郡南部町小泉地区 | 裸 | 13 | 外桁外面のみ化成処理 |
| 1995 | 224 | 広見川2号橋 | 和歌山県 | 道路橋 | 単純箱桁橋 | 174 | 丸誠 | 和歌山県田辺市中辺路町野中 | 裸 | 30 | |
| 1995 | 225 | 日野8号橋 | 農用地公団 | 道路橋 | 単純箱桁橋 | 199 | 丸誠 | 鳥取県日野郡日野町地内 | 裸 | 30 | |
| 1995 | 226 | 向小駄良高架橋 | 中部地建 | 道路橋 | 連続箱桁橋 | 496 | 丸誠 | 岐阜県郡上市白鳥町向小駄良 | 裸 | 80 | |
| 1995 | 227 | 新岩見橋 | 静岡県 | 道路橋 | 単純鉄桁橋 | 49 | 丸誠 | 静岡県浜松市天竜区春野町筏戸大上 | 裸 | 38 | |
| 1995 | 228 | 信貴畑第2橋 | 奈良県 | 道路橋 | 連続鉄桁橋 | 255 | 丸誠 | 奈良県生駒郡平群町信貴畑 | 裸 | 20 | |
| 1995 | 229 | 日影畑橋 | 群馬県 | 道路橋 | 連続鉄桁橋 | 98 | 丸誠 | 群馬県多野郡上野村檜原 | 裸 | 110 | |
| 1995 | 230 | 加茂川橋 | 秋田県 | 道路橋 | 単純非合成鉄桁 | 130 | 三井 | 秋田県男鹿市船川港船川字 | 裸 | 10 | |
| 1995 | 231 | 新松川橋 | 長野県 | 道路橋 | 斜張橋 | | 三井 | 長野県下伊那郡松川町上片桐 | 化成 | 120 | |

年度別一覽

| 年度 | No. | 橋名 | 発注者 | 橋種 | 形式 | 鋼重 | 製作会社 | 住所 | 表面 | 距離 | 摘要 |
|------|-----|------------|------|-----|---------|-----|------|-----------------|----|-----|----------------------|
| 1995 | 232 | 巻川橋 | 栃木県 | 道路橋 | 単純非合成板桁 | 73 | 三井 | 栃木県大田原市 | 裸 | 100 | |
| 1995 | 233 | 長石大橋 | 静岡県 | 道路橋 | 連続非合成板桁 | 116 | 三井 | 静岡県浜松市天竜区長石 | 裸 | 80 | |
| 1995 | 234 | 天領大橋 | 大分県 | 道路橋 | 斜張橋 | | 三井 | 大分県日田市日高 | 化成 | 45 | |
| 1995 | 235 | 新橋橋 | 大分県 | 道路橋 | 上路トラス | 406 | 三井 | 大分県別府市東山 | 裸 | 10 | |
| 1995 | 236 | 新滑瀬橋 | 大分県 | 道路橋 | 連続非合成箱桁 | 516 | 三井 | 大分県竹田市片ヶ瀬 | 裸 | 35 | |
| 1995 | 237 | 尾鼻陸橋 | 岡山県 | 道路橋 | 単純鋼床版板桁 | 27 | 三井 | 岡山県津山市河辺 | 裸 | 80 | |
| 1995 | 238 | 鹿谷橋 | 岡山県 | 道路橋 | 単純合成板桁 | 54 | 三井 | 岡山県美作市土居 | 裸 | 80 | |
| 1995 | 239 | 桂木橋 | 岡山県 | 道路橋 | 単純合成板桁 | 86 | 三井 | 岡山県高梁市川上町 | 裸 | 50 | |
| 1995 | 240 | 潤沢橋 | 神奈川県 | 道路橋 | 連続板桁 | 237 | 三菱 | 神奈川県相模原市津久井町青野原 | 裸 | 28 | |
| 1995 | 241 | 楓橋 | 千葉県 | 道路橋 | 連続板桁 | 214 | 三菱 | 千葉縣市原市牛久 | 裸 | 20 | |
| 1995 | 128 | 心橋 | 栃木県 | 道路橋 | 鋼製橋脚 | 115 | 住金 | 栃木県大田原市黒羽町 | 化成 | 53 | |
| 1995 | 243 | 朝陽橋 | 大分県 | 道路橋 | 合成箱桁 | 190 | 宮地 | 大分県中津市山国町守実 | 化成 | 27 | |
| 1995 | 244 | 蔵見5号橋 | 鳥取県 | 道路橋 | 単純合成板桁 | 78 | 宮地 | 鳥取県鳥取市福部町蔵見 | 裸 | 5 | |
| 1995 | 245 | 神淵橋 | 長野県 | 道路橋 | 連続板桁 | 243 | 宮地 | 国道158号安曇村波田町 | 裸 | 60 | |
| 1995 | 246 | 多々良石橋 | 鹿児島県 | 道路橋 | ローゼ桁 | 160 | 宮地 | 鹿児島県大口市多々良石 | 裸 | 25 | アーチリブ、アーチ添接端支材ターナルエポ |
| 1995 | 247 | 茨戸福移通立体交差 | 北海道 | 道路橋 | 連続板桁 | 100 | 宮地 | 北海道札幌市北区東茨戸 | 化成 | 15 | 階段部は塗装仕様 |
| 1995 | 248 | 第2和泉原二線道路橋 | 神奈川県 | 道路橋 | 連続箱桁 | 224 | 横河 | 神奈川県横浜市泉区和泉町 | 裸 | 13 | |
| 1995 | 249 | 土呂中学校人道橋 | 埼玉県 | 歩道橋 | 鋼床版板桁 | 43 | 横河 | 埼玉県さいたま市北区見沼3丁目 | 化成 | 36 | |
| 1995 | 250 | 富長橋 | 山形県 | 道路橋 | 連続板桁 | 316 | 横河 | 山形県最上郡舟形町長者原 | 裸 | 47 | |
| 1995 | 251 | 銚子新大橋 | 千葉県 | 道路橋 | 連続箱桁 | 817 | 横河 | 千葉県銚子市小船木町 | 裸 | 4 | |
| 1995 | 252 | 水呑2号橋 | 山梨県 | 道路橋 | 合成板桁 | 25 | 横河 | 山梨県南巨摩郡身延町 | 裸 | 65 | 黒皮より製作 |
| 1995 | 253 | 清水橋 | 長野県 | 道路橋 | 単純板桁 | 233 | 横河 | 長野県下伊那郡上村 | 裸 | 62 | 製品ブラスト |
| 1995 | 254 | 神流川1号橋 | 群馬県 | 道路橋 | 単純板桁 | 38 | 横河 | 群馬県多野郡上野村 | 裸 | 102 | |
| 1995 | 255 | 神流川1号橋 | 群馬県 | 道路橋 | 連続箱桁 | 143 | 横河 | 群馬県多野郡上野村 | 裸 | 102 | |
| 1995 | 256 | 神流川1号橋 | 群馬県 | 道路橋 | 連続板桁 | 78 | 横河 | 群馬県多野郡上野村 | 裸 | 102 | |
| 1995 | 257 | 落合跨線橋 | 山梨県 | 道路橋 | 連続箱桁 | 319 | 横河 | 山梨県山梨市落合 | 裸 | 63 | |
| 1995 | 258 | 新上橋 | 鹿児島県 | 道路橋 | 連続鋼床版板桁 | 160 | 横河 | 鹿児島県鹿児島市新照院町外 | 化成 | 2.5 | |
| 1995 | 259 | 三日市橋 | 岐阜県 | 道路橋 | 連続非合成板桁 | 158 | NKK | 岐阜県郡上市美並町 | 裸 | 60 | |

年度別一覽

| 年度 | No. | 橋名 | 発注者 | 橋種 | 形式 | 鋼重 | 製作会社 | 住所 | 表面 | 距離 | 摘要 |
|------|-----|---------|-------|-----|-----------|-----|------|-----------------|----|----|----|
| 1996 | 1 | 大北橋 | 徳島県 | 道路橋 | 単純合成鉄桁 | 31 | アルス | 徳島県阿波市市場町日開谷 | 裸 | 16 | |
| 1996 | 2 | 遅越橋 | 徳島県 | 道路橋 | 単純非合成箱桁 | 334 | アルス | 徳島県阿波市市場町遅越～白水 | 裸 | 14 | |
| 1996 | 3 | 曾江谷橋梁 | 徳島県 | 道路橋 | 単純非合成鉄桁 | 37 | アルス | 徳島県美馬市脇町 | 裸 | 20 | |
| 1996 | 4 | 板野東部橋 | 徳島県 | 道路橋 | 連続非合成鉄桁 | 191 | アルス | 徳島県板野郡板野町 | 裸 | 8 | |
| 1996 | 5 | 平橋 | 徳島県 | 道路橋 | 単純非合成鉄桁 | 64 | アルス | 徳島県那賀郡那賀町木頭北川 | 裸 | 34 | |
| 1996 | 6 | 越裏門橋 | 高知県 | 道路橋 | 連続非合成鉄桁 | 217 | アルス | 高知県吾川郡いの町越裏門 | 裸 | 38 | |
| 1996 | 7 | 西谷線11号橋 | 水資源公団 | 道路橋 | 単純非合成鉄桁 | 26 | アルス | 岐阜県揖斐郡揖斐川町開田 | 裸 | 40 | |
| 1996 | 8 | 西谷線12号橋 | 水資源公団 | 道路橋 | 単純非合成鉄桁 | 15 | アルス | 岐阜県揖斐郡揖斐川町開田 | 裸 | 40 | |
| 1996 | 9 | 大木屋2号橋 | 徳島県 | 道路橋 | 単純合成鉄桁 | 18 | アルス | 徳島県海部郡海南町大木屋 | 裸 | 20 | |
| 1996 | 10 | 栗宇谷橋 | 徳島県 | 道路橋 | 単純合成鉄桁 | 55 | アルス | 徳島県那賀郡那賀町木頭折宇 | 裸 | 30 | |
| 1996 | 11 | 恵橋 | 岡山県 | 道路橋 | 単純合成鉄桁 | 24 | アルス | 岡山県新見市哲西町上神代 | 裸 | 60 | |
| 1996 | 12 | ふるさと橋 | 徳島県 | 道路橋 | 単純合成箱桁 | 223 | アルス | 徳島県美馬市穴吹町 | 化成 | 35 | |
| 1996 | 13 | 日開町橋 | 徳島県 | 道路橋 | 単純非合成鉄桁 | 32 | アルス | 徳島県美馬郡つるぎ町半田日開野 | 裸 | 40 | |
| 1996 | 14 | 楠山湖面橋 | 高知県 | 道路橋 | 連続非合成鉄桁 | 71 | アルス | 高知県宿毛市橋上町楠山 | 裸 | 15 | |
| 1996 | 15 | 福本1号橋 | 鳥取県 | 道路橋 | 単純非合成鉄桁 | 127 | アルス | 鳥取県東伯郡三朝町福本 | 裸 | 20 | |
| 1996 | 16 | 鎖谷橋 | 徳島県 | 道路橋 | 単純合成鉄桁 | 44 | アルス | 徳島県三好市東祖谷落合 | 裸 | 35 | |
| 1996 | 17 | 新富栄橋 | 愛知県 | 道路橋 | 単純非合成鉄桁 | 106 | IHI | 愛知県新城市富栄 | 裸 | 25 | |
| 1996 | 18 | 高隈4号橋 | 鹿児島県 | 道路橋 | 連続非合成箱桁 | 250 | IHI | 鹿児島県鹿屋市高隈 | 裸 | 16 | |
| 1996 | 19 | 第2多々良石橋 | 鹿児島県 | 道路橋 | 連続鋼上路口一ゼ橋 | 290 | IHI | 鹿児島県大口市多々良石内 | 裸 | 40 | |
| 1996 | 20 | 高千穂1号橋 | 鹿児島県 | 道路橋 | 単純非合成鉄桁 | 202 | IHI | 鹿児島県霧島市霧島 | 裸 | 19 | |
| 1996 | 21 | 新中川原橋 | 滋賀県 | 道路橋 | 連続非合成鉄桁 | 181 | IHI | 滋賀県犬上郡多賀町中川原 | 化成 | 48 | |
| 1996 | 22 | 土曾川橋 | 長野県 | 道路橋 | 連続非合成鉄桁 | 196 | IHI | 長野県飯田市座光寺上郷 | 裸 | 80 | |
| 1996 | 23 | 竜宮大橋 | 千葉県 | 道路橋 | 連続非合成鉄桁 | 180 | IHI | 千葉県山武郡九十九里町 | 裸 | 10 | |
| 1996 | 24 | 盛岡駅旭橋 | 岩手県 | 道路橋 | 連続非合成箱桁 | 506 | IHI | 岩手県盛岡市駅前 | 化成 | 90 | |
| 1996 | 25 | 大向橋 | 岩手県 | 道路橋 | 連続非合成鉄桁 | 121 | IHI | 岩手県下閉伊郡岩泉町 | 裸 | 12 | |
| 1996 | 26 | 小野林道橋 | 神奈川県 | 道路橋 | 単純非合成箱桁 | 126 | IHI | 神奈川県津久井郡相模湖町 | 化成 | 30 | |
| 1996 | 27 | 新横浜元石川線 | 関東地建 | 道路橋 | 連続非合成箱桁 | 199 | IHI | 神奈川県横浜市港北区小机地先 | 化成 | 10 | |
| 1996 | 28 | 出合橋 | 三重県 | 道路橋 | ラーメン橋 | 65 | 宇野 | 三重県多気郡大台町本田木屋 | 裸 | 20 | |
| 1996 | 29 | 桜橋 | 三重県 | 道路橋 | 単純非合成鉄桁 | 57 | 宇野 | 三重県四日市市桜町 | 裸 | 8 | |
| 1996 | 30 | 河鹿橋 | 青森県 | 道路橋 | 単純合成鉄桁 | 39 | 宇野 | 青森県平川市碓ヶ関 | 裸 | 40 | |
| 1996 | 31 | 西出川橋 | 三重県 | 道路橋 | 単純合成鉄桁 | 43 | 宇野 | 三重県津市大鳥町 | 裸 | 8 | |
| 1996 | 32 | 佐々江橋 | 京都府 | 道路橋 | 単純非合成鉄桁 | 62 | 宇野 | 京都府南丹市日吉町佐々江 | 裸 | 30 | |
| 1996 | 33 | BR2U | 関東地建 | 道路橋 | 連続非合成鉄桁 | 282 | 宇野 | 神奈川県横浜市港北区小机 | 化成 | 4 | |
| 1996 | 34 | 下野尻橋 | 三重県 | 道路橋 | 単純合成鉄桁 | 21 | 宇野 | 三重県いなべ市藤原町下野尻 | 化成 | 20 | |
| 1996 | 35 | 忍山高架橋 | 三重県 | 道路橋 | 単純合成鉄桁 | 49 | 宇野 | 三重県亀山市野村 | 化成 | 15 | |

年度別一覧

| 年度 | No. | 橋名 | 発注者 | 橋種 | 形式 | 鋼重 | 製作会社 | 住所 | 表面 | 距離 | 摘要 |
|------|-----|--------------|-------|-----|---------|------|------|------------------|----|-----|---------|
| 1996 | 36 | 三宮司橋 | 山梨県 | 道路橋 | 単純非合成鉄桁 | 45 | UBE | 山梨県南巨摩郡身延町古関 | 裸 | 40 | |
| 1996 | 37 | 臼杵橋 | 九州地建 | 道路橋 | 単純非合成鉄桁 | 106 | UBE | 宮崎県延岡市北川町 | 裸 | 10 | |
| 1996 | 38 | 第2五郎ヶ源橋 | 鹿児島県 | 道路橋 | 単純非合成鉄桁 | 62 | UBE | 鹿児島県肝属郡肝付町船間 | 裸 | 1 | |
| 1996 | 39 | 稲荷橋 | 山口県 | 道路橋 | 連続非合成鉄桁 | 232 | UBE | 山口県岩国市錦町広瀬地内 | 裸 | 30 | |
| 1996 | 40 | 久須保高架橋 | 長崎県 | 道路橋 | 連続非合成鉄桁 | 206 | 大島 | 長崎県対馬市美津島町久須保 | 裸 | 0.2 | |
| 1996 | 41 | 高隈4号橋 | 鹿児島県 | 道路橋 | 連続非合成箱桁 | 213 | 片山 | 鹿児島県鹿屋市高隈地内 | 裸 | 15 | |
| 1996 | 42 | 土曾川3工区 | 長野県 | 道路橋 | 連続非合成鉄桁 | 170 | 片山 | 長野県飯田市土曾川 | 裸 | 100 | |
| 1996 | 43 | 6日野5号橋 | 農用地公団 | 道路橋 | 連続非合成箱桁 | 202 | 川重 | 鳥取県日野郡日野町 | 裸 | 60 | |
| 1996 | 44 | 舟場橋 | 鳥取県 | 道路橋 | 連続非合成箱桁 | 389 | 川重 | 鳥取県日野郡日野町根雨 | 化成 | 60 | |
| 1996 | 45 | 御坂橋拡幅 | 兵庫県 | 道路橋 | 単純合成鉄桁 | 45 | 川重 | 兵庫県三木市志染町御坂 | 裸 | 20 | |
| 1996 | 46 | 向小駄良高架橋(その5) | 中部地建 | 道路橋 | 連続非合成箱桁 | 1601 | 川重 | 岐阜県郡上市白鳥町向小駄良 | 裸 | 75 | |
| 1996 | 47 | 山田1号橋 | 鹿児島県 | 道路橋 | 単純鋼床版箱桁 | 205 | 川重 | 鹿児島県始良郡始良町山田地内 | 裸 | 8 | |
| 1996 | 48 | 第4下姫川橋梁上部工 | JR西日本 | 鉄道橋 | 下路トラス | 595 | 川重 | 新潟県糸魚川市大字小滝地内 | 裸 | 15 | |
| 1996 | 49 | 矢熊橋 | 静岡県 | 道路橋 | 単純非合成鉄桁 | 204 | 川重 | 静岡県伊豆市矢熊地内 | 化成 | 15 | |
| 1996 | 50 | 沢渡橋 | 長野県 | 道路橋 | 単純非合成鉄桁 | 147 | 川重 | 長野県松本市安曇沢渡地内 | 裸 | 70 | |
| 1996 | 51 | 権現堂 | 長野県 | 道路橋 | 連続非合成鉄桁 | 218 | 川重 | 長野県佐久市権現堂 | 裸 | 100 | |
| 1996 | 52 | 田子3号橋 | 青森県 | 道路橋 | 連続非合成鉄桁 | 100 | 川重 | 青森県三戸郡田子町原地内 | 裸 | 40 | |
| 1996 | 53 | 白鳥橋 | 岩手県 | 道路橋 | 連続非合成鉄桁 | 263 | 川重 | 岩手県奥州市胆沢区小山 | 裸 | 45 | |
| 1996 | 54 | 千鳥の沢橋 | JH | 道路橋 | 連続合成鉄桁 | 428 | 川重 | 北海道夕張市滝ノ上 | 化成 | 35 | |
| 1996 | 55 | 堂谷2号橋 | 千葉県 | 道路橋 | 連続非合成鉄桁 | 178 | 川重 | 千葉県袖ヶ浦市堂谷地先 | 裸 | 10 | |
| 1996 | 56 | 轟橋 | 千葉県 | 道路橋 | 連続非合成鉄桁 | 133 | 川重 | 千葉県いすみ市岬町押日 | 裸 | 3 | |
| 1996 | 57 | 井殿橋 | 関東農政局 | 道路橋 | 単純非合成鉄桁 | 61 | 川鉄 | 茨城県常陸大宮市伊勢畑地先 | 裸 | 30 | |
| 1996 | 58 | 藤井橋 | 群馬県 | 道路橋 | 連続非合成鉄桁 | 30 | 川鉄 | 群馬県甘楽郡下仁田町 | 裸 | 90 | |
| 1996 | 59 | 相木橋 | 長野県 | 道路橋 | 単純非合成箱桁 | 181 | 川鉄 | 長野県南佐久郡小海町字 | 裸 | 100 | |
| 1996 | 60 | 銚子新大橋 | 千葉県 | 道路橋 | 連続非合成箱桁 | 378 | 川鉄 | 千葉県銚子市小船木町 | 裸 | 5 | |
| 1996 | 61 | 細久保橋 | 岐阜県 | 道路橋 | 単純非合成鉄桁 | 113 | 川鉄 | 岐阜県恵那市明智町阿妻 | 裸 | 60 | |
| 1996 | 62 | 世屋谷4号橋 | 京都府 | 道路橋 | 単純非合成箱桁 | 81 | 川鉄 | 京都府宮津市下世屋～上世屋地内 | 裸 | 5 | |
| 1996 | 63 | 鍛冶屋橋 | 京都府 | 道路橋 | 鋼床版鉄桁 | 18 | 川鉄 | 京都府京都市右京区京北細野町地内 | 化成 | 25 | |
| 1996 | 64 | 家俊橋 | 高知県 | 道路橋 | 鋼床版鉄桁 | 165 | 川鉄 | 高知県土佐市家俊 | 裸 | 10 | |
| 1996 | 65 | 1号橋 | 岡山県 | 道路橋 | 連続非合成鉄桁 | 231 | 川鉄 | 岡山県倉敷市船穂町柳井原 | 裸 | 10 | |
| 1996 | 66 | 下手1号橋 | 九州地建 | 道路橋 | 単純非合成鉄桁 | 168 | 川鉄 | 熊本県球磨郡五木村下手地先 | 化成 | 10 | |
| 1996 | 67 | 小国郷10号橋 | 農用地公団 | 道路橋 | 連続非合成箱桁 | 451 | 川鉄 | 熊本県阿蘇郡小国町 | 裸 | 60 | |
| 1996 | 68 | はなやぎ歩道橋 | 住・都公団 | 歩道橋 | 単純鋼床版鉄桁 | 21 | 川田建 | 神奈川県横浜市都筑区 | 塗装 | 20 | |
| 1996 | 69 | 下小又橋 | 森林公団 | 道路橋 | 単純鋼床版鉄桁 | 102 | 川田 | 山形県最上郡真室川町大字大沢地内 | 裸 | 35 | |
| 1996 | 70 | 南木曾橋 | 長野県 | 道路橋 | 連続非合成箱桁 | 432 | 川田 | 長野県木曾郡南木曾町読書三留野 | 裸 | 100 | 川田・大宗JV |

年度別一覽

| 年度 | No. | 橋名 | 発注者 | 橋種 | 形式 | 鋼重 | 製作会社 | 住所 | 表面 | 距離 | 摘要 |
|------|-----|----------|-------|-----|----------|-----|------|-----------------------|----|-----|-----------------------|
| 1996 | 71 | 高瀬川橋 | 山形県 | 道路橋 | 単純鋼床版箱桁 | 243 | 川田 | 国道345号山形県飽海郡遊佐町大字北目地内 | 裸 | 5 | |
| 1996 | 72 | 柳沢2号橋 | 山梨県 | 道路橋 | 連続非合成箱桁 | 138 | 川田 | 山梨県北杜市武川町柳澤 | 化成 | 85 | |
| 1996 | 73 | 落岩橋 | 鳥取県 | 道路橋 | 単純非合成板桁 | 100 | 栗本 | 鳥取県八頭郡八頭町落岩 | 裸 | 20 | |
| 1996 | 74 | 岩井戸橋 | 岐阜県 | 道路橋 | 連続非合成板桁 | 100 | 栗本 | 岐阜県高山市上宝町岩井戸新田 | 裸 | 85 | トピーJV |
| 1996 | 75 | 平成大橋 | 福島県 | 道路橋 | 連続非合成箱桁 | 148 | 栗本 | 本宮市仁井田 | 裸 | 55 | |
| 1996 | 76 | 長瀬橋 | 岐阜県 | 道路橋 | 単純合成板桁 | 44 | 栗本 | 岐阜県中津川市蛭川村奈良井 | 裸 | 55 | |
| 1996 | 77 | 新極楽寺橋 | 岡山県 | 道路橋 | 単純非合成板桁 | 116 | 栗本 | 岡山県倉敷市玉島服部 | 裸 | 3 | |
| 1996 | 78 | 瀬場橋 | 山形県 | 道路橋 | 連続非合成板桁 | 233 | 栗本 | 山形県東田川郡庄内町立谷沢 | 裸 | 20 | |
| 1996 | 79 | 谷汲山高架橋 | 岐阜県 | 道路橋 | 単純非合成箱桁 | 174 | 栗本 | 岐阜県本巣市木知原 | 化成 | 55 | |
| 1996 | 80 | 2号橋 | 千葉県 | 道路橋 | 単純合成板桁 | 156 | 栗本 | 千葉県鴨川市代 | 裸 | 4 | |
| 1996 | 81 | 竹花第二橋 | JH四国 | 道路橋 | トラス | 315 | 神鋼 | 愛媛県四国中央市下川町 | 裸 | 15 | |
| 1996 | 82 | 新竜王第三橋 | JH四国 | 道路橋 | 単純合成板桁 | 125 | 神鋼 | 徳島県三好市池田町馬路字竹ノ内 | 裸 | 10 | |
| 1996 | 83 | 畔沢1号橋 | 山梨県 | 道路橋 | 単純非合成板桁 | 42 | 駒井 | 山梨県南巨摩郡増穂町畔沢地内 | 裸 | 60 | |
| 1996 | 84 | 大元橋 | 愛媛県 | 道路橋 | 単純非合成板桁 | 74 | 駒井 | 愛媛県喜多郡内子町 | 裸 | 16 | 外面のみ ターレット ポの塗装 |
| 1996 | 85 | 吾妻橋 | 農用地公団 | 道路橋 | ワーレントラス | 154 | コミヤマ | 群馬県吾妻郡六合村 | 裸 | 125 | |
| 1996 | 86 | 富士東部林道橋 | 山梨県 | 道路橋 | 単純合成板桁 | 86 | コミヤマ | 山梨県大月市柳川 | 裸 | 65 | |
| 1996 | 87 | 種原橋 | 青森県 | 道路橋 | 単純非合成板桁 | 47 | コミヤマ | 青森県十和田市種原 | 裸 | 85 | |
| 1996 | 88 | 万年橋 | 山梨県 | 道路橋 | 単純非合成板桁 | 138 | コミヤマ | 山梨県南巨摩郡早川町白石 | 裸 | 50 | |
| 1996 | 89 | 落合跨線橋 | 山梨県 | 道路橋 | 連続鋼床版箱桁 | 304 | コミヤマ | 山梨県山梨市落合 | 裸 | 110 | |
| 1996 | 90 | 下斗米2号橋 | 岩手県 | 道路橋 | 連続非合成板桁 | 134 | コミヤマ | 岩手県二戸市下斗米字門松 | 裸 | 65 | |
| 1996 | 91 | 柳沢2号橋 | 山梨県 | 道路橋 | 連続非合成箱桁 | 150 | コミヤマ | 山梨県北杜市武川町柳澤 | 裸 | 120 | |
| 1996 | 92 | 場内1号橋 | 山梨県 | 道路橋 | 連続非合成箱桁 | 147 | コミヤマ | 山梨県大月市梁川町塩瀬 | 裸 | 70 | |
| 1996 | 93 | 柿ノ下橋 | JH | 道路橋 | 連続非合成板桁 | 743 | 酒井 | 愛媛県四国中央市新宮町馬立 | | 15 | |
| 1996 | 94 | 松久保橋 | JH | 道路橋 | 連続非合成板桁 | 319 | 酒井 | 愛媛県四国中央市新宮町馬立 | | 15 | |
| 1996 | 95 | 石橋1号橋 | 岐阜県 | 道路橋 | 単純非合成板桁 | 54 | 酒井 | 岐阜県郡上市大和町栗臈地内 | | 90 | |
| 1996 | 96 | 宗福寺橋 | 大阪府 | 道路橋 | 単純鋼床版板桁 | 24 | 酒井 | 大阪府阪南市箱作 | | 1 | |
| 1996 | 97 | 落合12号橋 | 長野県 | 道路橋 | 連続非合成板桁 | 89 | 酒井 | 長野県阿南町落合 | | 65 | |
| 1996 | 98 | オホーツク共栄橋 | 北海道 | 道路橋 | 単純合成板桁 | 57 | 桜井 | 北海道紋別郡雄武町共栄 | 裸 | 3 | |
| 1996 | 99 | 銚子新大橋 | 千葉県 | 道路橋 | 連続箱桁橋 | 525 | サクラダ | 千葉県銚子市小船木町 | 裸 | 5 | |
| 1996 | 100 | 日野川橋梁 | 滋賀県 | 道路橋 | 連続非合成箱桁橋 | 334 | サクラダ | 滋賀県近江八幡市池田本町 | 裸 | 60 | |
| 1996 | 101 | 日野川橋梁 | 滋賀県 | 道路橋 | 連続非合成板桁橋 | 122 | サクラダ | 滋賀県近江八幡市池田本町 | 裸 | 60 | |
| 1996 | 102 | 柳川3号橋 | 山形県 | 道路橋 | 連続非合成板桁橋 | 227 | サクラダ | 山形県西村山郡大江町柳川 | 裸 | 60 | |
| 1996 | 103 | 孕丹橋 | 静岡県 | 道路橋 | 単純非合成板桁橋 | 93 | サクラダ | 静岡県掛川市丹間 | 裸 | 20 | |
| 1996 | 104 | 小壁橋 | 奈良県 | 道路橋 | 単純トラス橋 | 69 | サクラダ | 奈良県吉野郡十津川村小原 | 裸 | 35 | |
| 1996 | 105 | 石津地区農道橋 | 群馬県 | 道路橋 | 単純合成板桁 | 63 | サクラダ | 群馬県吾妻郡嬬恋村今井 | 裸 | 80 | |

年度別一覽

| 年度 | No. | 橋名 | 発注者 | 橋種 | 形式 | 鋼重 | 製作会社 | 住所 | 表面 | 距離 | 摘要 |
|------|-----|--------------|---------|-----|----------|-----|------|----------------|----|-----|---------------|
| 1996 | 106 | 黒木5号橋 | 長崎県 | 道路橋 | 連続非合成板桁 | 186 | 佐世保 | 長崎県大村市 | 裸 | 10 | |
| 1996 | 107 | 井瀬橋 | 兵庫県 | 道路橋 | 連続非合成板桁橋 | 31 | 佐世保 | 兵庫県朝来郡和田山町久世田 | 裸 | 35 | |
| 1996 | 108 | 春岡大橋 | 静岡県 | 道路橋 | 単純非合成板桁 | 66 | 佐世保 | 静岡県袋井市春岡地先 | 裸 | 13 | |
| 1996 | 109 | 舞野橋 | 宮城県 | 道路橋 | 単純合成板桁 | 132 | 佐藤 | 宮城県黒河郡大和町舞野地内 | 化成 | 15 | |
| 1996 | 110 | 菱田橋 | JH | 道路橋 | 単純非合成板桁 | 101 | 佐藤 | 千葉県東金市山田～丹尾 | 化成 | 15 | |
| 1996 | 111 | 林道2号橋 | 東北地建 | 道路橋 | 単純非合成板桁 | 54 | 佐藤 | 山形県長井市寺泉地内 | 裸 | 40 | |
| 1996 | 112 | 下瀬橋 | 富山県道路公社 | 道路橋 | 連続非合成板桁 | 109 | 佐藤 | 富山県富山市婦中町下瀬地内 | 裸 | 15 | |
| 1996 | 113 | 峰橋 | 富山県 | 道路橋 | 単純非合成板桁 | 55 | 佐藤 | 富山県砺波郡峰地内 | 裸 | 20 | |
| 1996 | 114 | 七宗歩道橋 | 中部地建 | 歩道橋 | ラーメン橋 | 52 | 佐藤 | 岐阜県加茂郡七宗町中麻生 | 化成 | 60 | |
| 1996 | 115 | 洞口橋 | 岐阜県 | 道路橋 | 連続非合成箱桁 | 373 | 佐藤 | 岐阜県下呂市萩原町平沢 | 裸 | 100 | |
| 1996 | 116 | 畔沢2号橋 | 山梨県 | 道路橋 | 単純非合成板桁 | 31 | 佐藤 | 山梨県南巨摩郡増穂町畔沢地内 | 裸 | 55 | |
| 1996 | 117 | 代行1号橋 | 千葉県 | 道路橋 | 連続非合成板桁 | 155 | 佐藤 | 千葉県南房総市和田町五十蔵 | 裸 | 5 | |
| 1996 | 118 | 上野原桐原線橋梁 | 山梨県 | 道路橋 | 単純合成板桁 | 27 | 佐藤 | 山梨県上野原市桐原 | 裸 | 40 | |
| 1996 | 119 | 犬返橋 | 水資源公団徳山 | 道路橋 | 連続非合成板桁 | 170 | 佐藤 | 岐阜県揖斐郡揖斐川町鶴見 | 裸 | 35 | |
| 1996 | 120 | 北股橋 | 岩手県 | 道路橋 | 連続非合成板桁 | 349 | 佐藤 | 岩手県奥州市衣川区 | 裸 | 50 | |
| 1996 | 121 | 外ノ沢橋 | 北陸地建 | 道路橋 | 単純合成板桁 | 48 | 佐藤 | 新潟県三条市塩野渚 | 裸 | 25 | |
| 1996 | 122 | 牛滝川2号橋 | 大阪府 | 歩道橋 | 単純非合成板桁 | 12 | サノヤス | 大阪府岸和田市大沢町 | 裸 | 50 | |
| 1996 | 123 | 湯木谷橋 | 九州地建 | 道路橋 | 単純非合成板桁 | 22 | 山九 | 熊本県球磨郡相良村四浦 | 裸 | 55 | |
| 1996 | 124 | 万場斜張橋(ことのぎ)橋 | 群馬県 | 歩道橋 | 斜張橋 | 168 | 新日鉄 | 群馬県多野郡神流町万場 | 裸 | 100 | |
| 1996 | 125 | 猫峠(Ⅱ)林道橋 | 岐阜県 | 道路橋 | 連続非合成板桁 | 88 | 新日鉄 | 岐阜県本巣市根尾大河原地内 | 裸 | 40 | |
| 1996 | 126 | 大川線(久路多喜橋) | 長野県 | 道路橋 | 方杖ラーメン橋 | 106 | 新日鉄 | 長野県長野市鬼無里 | 裸 | 30 | |
| 1996 | 127 | 川代2号橋 | 岩手県 | 道路橋 | 単純非合成箱桁 | 292 | 新日鉄 | 岩手県下閉伊郡岩泉町川代地内 | 裸 | 20 | |
| 1996 | 128 | 榎谷ダム7号橋 | 北陸農政局 | 道路橋 | 単純合成板桁 | 50 | 新日鉄 | 福井県南条郡南越前町榎谷 | 裸 | 15 | |
| 1996 | 129 | 今須川橋 | 岐阜県 | 道路橋 | 単純合成板桁 | 33 | 新日鉄 | 岐阜県大垣市上石津町牧田 | 裸 | 40 | |
| 1996 | 130 | 平山橋 | 大分県 | 道路橋 | 連続非合成板桁 | 181 | 新日鉄 | 大分県杵築市大田波多方 | 裸 | 10 | |
| 1996 | 131 | 芹川1号橋 | 大分県 | 道路橋 | 単純トラス | 260 | 新日鉄 | 大分県竹田市直入町長湯 | 裸 | 25 | |
| 1996 | 132 | 恋路大橋 | 山口県 | 道路橋 | 単純鋼床版板桁 | 178 | 新日鉄 | 山口県下松市大字河内地内 | 裸 | 3 | |
| 1996 | 133 | 西川橋 | 大分県 | 道路橋 | π形ラーメン | 209 | 新日鉄 | 大分県豊後大野市大野町中土師 | 裸 | 21 | |
| 1996 | 134 | 小国郷12号橋 | 農用地公団 | 道路橋 | 連続非合成板桁 | 293 | 新日鉄 | 熊本県阿蘇郡小国町 | 裸 | 60 | |
| 1996 | 135 | 瀬戸大橋 | 山口県 | 道路橋 | 単純合成板桁 | 62 | 新日鉄 | 山口県下松市大字瀬戸地内 | 裸 | 7 | |
| 1996 | 136 | 高塚橋 | 静岡県 | 道路橋 | 単純非合成板桁 | 53 | 住金 | 静岡県周智郡森町三倉 | 化成 | 17 | ウェザー アクト処理 |
| 1996 | 137 | 岩堂沢ダム2号橋 | 東北農政局 | 道路橋 | 単純合成板桁 | 44 | 住金 | 宮城県大崎市鳴子温泉南原 | 裸 | 60 | |
| 1996 | 138 | 吾妻1号橋 | 群馬県 | 道路橋 | 連続非合成板桁橋 | 133 | 住重 | 群馬県吾妻郡東吾妻町大戸 | 裸 | 100 | |
| 1996 | 139 | 小倉橋 | 埼玉県 | 道路橋 | 単純非合成箱桁橋 | 115 | 住重 | 埼玉県秩父市中津川地内 | 裸 | 70 | |

年度別一覧

| 年度 | No. | 橋名 | 発注者 | 橋種 | 形式 | 鋼重 | 製作会社 | 住所 | 表面 | 距離 | 摘要 |
|------|-----|-----------|------|-----|----------|------|------|-------------------|----|-----|------------|
| 1996 | 140 | 十二兼跨線橋 | 中部地建 | 道路橋 | 連続非合成箱桁橋 | 349 | 住重 | 長野県木曾郡南木曾町十二兼 | 裸 | 110 | |
| 1996 | 141 | 五郎大橋 | 愛媛県 | 道路橋 | 連続非合成鉄桁橋 | 1053 | 住重 | 愛媛県大洲市五郎 | 裸 | 15 | 外桁の外側は外面塗装 |
| 1996 | 142 | 仲吾塚橋 | 宮崎県 | 道路橋 | 単純非合成鉄桁橋 | 50 | 住重 | 宮崎県えびの市大字原田 | 裸 | 40 | |
| 1996 | 143 | 南部川3号橋 | 和歌山県 | 道路橋 | 連続非合成鉄桁橋 | 220 | 住重 | 和歌山県日高郡みなべ町東本庄地内 | 裸 | 5 | |
| 1996 | 144 | 安浦高架橋 | 中国地建 | 道路橋 | 単純非合成箱桁橋 | 371 | 高田 | 広島県呉市安浦町中切 | 裸 | 10 | |
| 1996 | 145 | 日野川橋 | 滋賀県 | 道路橋 | 単純合成鉄桁橋 | 39 | 高田 | 滋賀県近江八幡市安養寺町 | 裸 | 10 | |
| 1996 | 146 | 日野川橋 | 滋賀県 | 道路橋 | 連続非合成箱桁橋 | 382 | 高田 | 滋賀県近江八幡市安養寺町 | 裸 | 10 | |
| 1996 | 147 | 浦臼川橋梁 | 北海道 | 鉄道橋 | 下路箱桁 | 80 | 瀧上 | 北海道樺戸郡浦臼町 | 裸 | 32 | |
| 1996 | 148 | 浦川半場線橋梁 | 静岡県 | 道路橋 | 単純非合成鉄桁 | 44 | 瀧上 | 静岡県浜松市天竜区佐久間町浦川地内 | 裸 | 45 | |
| 1996 | 149 | 薬師原橋 | 山形県 | 道路橋 | 連続非合成鉄桁 | 114 | 瀧上 | 山形県最上郡最上町薬師原地内 | 裸 | 60 | |
| 1996 | 150 | 黒地橋 | 長野県 | 道路橋 | 単純非合成箱桁 | 197 | 瀧上 | 長野県下伊那郡根羽村 | 裸 | 65 | |
| 1996 | 151 | 船戸跨線橋分割3号 | 群馬県 | 道路橋 | 連続非合成箱桁 | 188 | 瀧上 | 群馬県渋川市赤城町樽 | 裸 | 105 | |
| 1996 | 152 | 高隈4号橋 | 鹿児島県 | 道路橋 | 連続非合成箱桁 | 210 | 瀧上 | 鹿児島県鹿屋市高隈地内 | 裸 | 13 | |
| 1996 | 153 | 柿藪2号橋 | 高知県 | 道路橋 | 単純非合成箱桁 | 404 | 瀧上 | 高知県吾川郡いの町上八川丙柿藪 | 裸 | 25 | |
| 1996 | 154 | 萩ノ尾橋 | 宮崎県 | 道路橋 | 単純合成鉄桁 | 81 | 瀧上 | 熊本県球磨郡多良木町下槻木 | 裸 | 40 | |
| 1996 | 155 | 野渡川橋 | 滋賀県 | 道路橋 | 単純非合成鉄桁橋 | 67 | 東海鋼 | 滋賀県大津市伊香立南庄町 | 裸 | 55 | |
| 1996 | 156 | 宮ノ浦橋 | 三重県 | 道路橋 | 単純合成鉄桁橋 | 50 | 東海鋼 | 三重県伊賀市柘植町 | 裸 | 30 | |
| 1996 | 157 | 4号橋 | 山梨県 | 道路橋 | 単純合成鉄桁橋 | 19 | 東海鋼 | 山梨県上野原市柗原 | 裸 | 45 | |
| 1996 | 158 | 新横浜橋 | 関東地建 | 道路橋 | 連続非合成鉄桁橋 | 302 | 東海鋼 | 神奈川県横浜市港北区小杭地先 | 化成 | 15 | |
| 1996 | 159 | 青洲橋 | 静岡県 | 道路橋 | 鋼床版鉄桁橋 | 262 | 東海鋼 | 静岡県藤枝市高岡地内 | 裸 | 7 | |
| 1996 | 160 | 加島橋 | 静岡県 | 道路橋 | 単純非合成鉄桁 | 163 | 東海鋼 | 静岡県掛川市上西郷 | 化成 | 15 | |
| 1996 | 161 | 白鳥インター橋 | 近畿地建 | 道路橋 | 連続非合成箱桁 | 650 | 東骨 | 岐阜県郡上郡白鳥町向小駄良地先 | 裸 | 100 | |
| 1996 | 162 | 町道0号橋 | 中国地建 | 道路橋 | 単純非合成鉄桁橋 | 22 | 東綱 | 広島県山県郡安芸太田町加計 | 裸 | 30 | |
| 1996 | 163 | 宮の前橋 | 山梨県 | 道路橋 | 単純非合成鉄桁橋 | 98 | 東綱 | 山梨県都留市朝日曾雌 | 裸 | 50 | |
| 1996 | 164 | 悠創の丘吊り橋 | 山形県 | 道路橋 | 吊橋 | 29 | 東綱 | 山形県山形市大字上桜田 | 裸 | 50 | |
| 1996 | 165 | 相月3号橋 | 静岡県 | 道路橋 | 単純非合成鉄桁橋 | 128 | 東綱 | 静岡県浜松市天竜区佐久間町相月 | 裸 | 50 | |
| 1996 | 166 | 小国6号橋 | 熊本県 | 道路橋 | 連続非合成鉄桁橋 | 180 | 東綱 | 熊本県阿蘇郡小国町 | 裸 | 40 | |
| 1996 | 167 | 錦江台吊橋 | 鹿児島県 | 道路橋 | 吊橋 | 17 | 東綱 | 鹿児島県鹿児島市平川町瀧谷 | 裸 | 10 | |
| 1996 | 168 | 川島橋 | 静岡県 | 道路橋 | 単純非合成鉄桁橋 | 15 | 東綱 | 静岡県浜松市天竜区水窪町川島 | 裸 | 70 | |
| 1996 | 169 | 大沢橋 | 栃木県 | 道路橋 | 単純非合成鉄桁橋 | 21 | 東綱 | 栃木県那須烏山市大沢 | 裸 | 30 | |
| 1996 | 170 | 大旅沢橋 | 山梨県 | 道路橋 | 単純非合成鉄桁橋 | 52 | 東綱 | 山梨県都留市朝日曾雌 | 裸 | 50 | |
| 1996 | 171 | 雨畑橋 | 山梨県 | 道路橋 | 吊橋 | 12 | 東綱 | 山梨県南巨摩郡早川町長畑 | 裸 | 50 | |
| 1996 | 172 | 古足尾橋 | 栃木県 | 道路橋 | 連続非合成箱桁橋 | 272 | 東綱 | 栃木県日光市足尾町 | 裸 | 110 | |
| 1996 | 173 | 温泉ロマン吊橋 | 栃木県 | 道路橋 | 吊橋 | 12 | 東綱 | 栃木県芳賀郡芳賀町祖母井 | 裸 | 40 | |
| 1996 | 174 | 鎌田橋 | 長野県 | 道路橋 | 単純非合成鉄桁橋 | 99 | 東綱 | 長野県 | 裸 | 50 | |

年度別一覽

| 年度 | No. | 橋名 | 発注者 | 橋種 | 形式 | 鋼重 | 製作会社 | 住所 | 表面 | 距離 | 摘要 |
|------|-----|-----------|--------|-----|----------|-----|------|------------------|----|-----|--------------------|
| 1996 | 175 | 関川橋 | 長野県 | 道路橋 | 単純非合成鉄桁橋 | 59 | 東綱 | 長野県 | 裸 | 50 | |
| 1996 | 176 | 地震滝橋 | 長野県 | 道路橋 | 単純非合成鉄桁橋 | 143 | 東綱 | 長野県 | 裸 | 50 | |
| 1996 | 177 | 竹林寺3号橋 | 広島県 | 道路橋 | アーチ橋 | 347 | トピー | 広島県東広島市河内町入野 | 裸 | 16 | |
| 1996 | 178 | 川浦1号橋 | 中部電力 | 道路橋 | 鋼床版箱桁 | 334 | トピー | 岐阜県関市板取 | 化成 | 75 | |
| 1996 | 179 | 川浦2号橋 | 中部電力 | 道路橋 | 鋼床版鉄桁 | 144 | トピー | 岐阜県関市板取 | 化成 | 75 | 鋼床版裏面にも1部化成処理 |
| 1996 | 180 | 川浦3号橋 | 中部電力 | 道路橋 | 単純合成鉄桁 | 56 | トピー | 岐阜県関市板取 | 化成 | 75 | |
| 1996 | 181 | 川浦4号橋 | 中部電力 | 道路橋 | 単純合成鉄桁 | 18 | トピー | 岐阜県関市板取 | 化成 | 75 | |
| 1996 | 182 | 五反田橋 | 愛知県 | 道路橋 | 単純非合成鉄桁 | 180 | トピー | 愛知県新城市下吉田 | 裸 | 50 | |
| 1996 | 183 | 岩井戸橋 | 岐阜県 | 道路橋 | 連続非合成鉄桁 | 246 | トピー | 岐阜県高山市上宝町岩井戸新田 | 裸 | - | |
| 1996 | 184 | 数馬橋歩道橋 | 東京都 | 歩道橋 | 単純非合成桁 | 15 | トピー | 東京都西多摩郡奥多摩町海澤3番先 | 化成 | 60 | |
| 1996 | 185 | 山伏橋 | 山梨県 | 林道橋 | 単純合成鉄桁 | 60 | トピー | 山梨県南巨摩郡早川町 | 裸 | 85 | |
| 1996 | 186 | 仁田平橋 | 山梨県 | 林道橋 | 連続非合成鉄桁 | 67 | トピー | 山梨県北杜市須玉町江草 | 裸 | 77 | |
| 1996 | 187 | 新小様橋 | 秋田県 | 道路橋 | 単純非合成箱桁 | 145 | トピー | 秋田県北秋田市阿仁小様 | 裸 | 100 | |
| 1996 | 188 | 大平峠橋 | 山形県 | 道路橋 | 単純合成鉄桁 | 32 | トピー | 山形県西置賜郡小国町 | 裸 | 100 | |
| 1996 | 189 | 犬川橋 | JR東日本 | 鉄道橋 | 単純非合成鉄桁 | 84 | トピー | 山形県東置賜郡川西町 | 裸 | 50 | |
| 1996 | 190 | 芦名沢橋 | 青森県 | 道路橋 | 単純合成箱桁 | 166 | トピー | 青森県十和田市 | 裸 | 30 | |
| 1996 | 191 | 新栄橋 | 新潟県柏崎市 | 道路橋 | 単純合成鉄桁 | 95 | トピー | 新潟県柏崎市 | 裸 | 10 | |
| 1996 | 192 | 胡蝶岩橋 | 北海道開発局 | 道路橋 | 連続非合成箱桁 | 776 | トピー | 北海道上川郡上川町 | 裸 | 75 | |
| 1996 | 193 | 油木橋 | 広島県 | 道路橋 | 連続非合成鉄桁 | 42 | トピー | 広島県神石郡神石高原町小野 | 裸 | 70 | |
| 1996 | 194 | 大谷橋 | 新潟県 | 道路橋 | 単純非合成鉄桁 | 113 | トピー | 新潟県妙高市大谷 | 裸 | 30 | |
| 1996 | 195 | 大下名木山線林道橋 | 新潟県 | 林道橋 | 単純合成鉄桁 | 81 | トピー | 新潟県上越市吉川区大賀 | 裸 | 80 | |
| 1996 | 196 | 素練橋 | 栃木県 | 道路橋 | 連続非合成箱桁 | 2 | トピー | 栃木県那須塩原市 | 裸 | 130 | |
| 1996 | 197 | 古峰原2号橋 | 栃木県 | 林道橋 | 単純非合成鉄桁 | 53 | トピー | 栃木県鹿沼市草久分割4号 | 裸 | 150 | |
| 1996 | 198 | 新千原大橋 | 群馬県 | 道路橋 | 単純合成鉄桁 | 83 | トピー | 群馬県甘楽郡南牧村千原 | 裸 | 70 | |
| 1996 | 199 | 吾妻橋 | 群馬県 | 道路橋 | 単純トラス橋 | 178 | トピー | 群馬県吾妻郡中之条町下沢渡 | 化成 | 200 | |
| 1996 | 200 | 切幹橋 | 栃木県 | 道路橋 | 単純非合成鉄桁 | 164 | 巴 | 栃木県日光市足尾町 | 裸 | 110 | |
| 1996 | 201 | ウルシノ沢橋 | 関東地建 | 道路橋 | ローゼ橋 | 60 | 巴 | 栃木県日光市川俣 | 裸 | 110 | |
| 1996 | 202 | 朱太川橋 | JH | 道路橋 | 連続非合成鉄桁 | 316 | 豊平 | 北海道寿都郡黒松内町字大成 | 裸 | 6 | |
| 1996 | 203 | 中岳2号林道橋 | 北海道 | 道路橋 | 単純合成鉄桁 | 22 | 豊平 | 北海道虻田郡京極町 | 裸 | 30 | |
| 1996 | 204 | 長野橋 | 熊本県 | 道路橋 | 単純合成鉄桁 | 48 | 名村 | 熊本県人吉市西瀬町地内 | 裸 | 100 | |
| 1996 | 205 | 星子橋 | 佐賀県 | 道路橋 | 単純合成箱桁 | 21 | 名村 | 佐賀県小城市小城町岩蔵 | 裸 | 50 | |
| 1996 | 206 | キウス第一橋 | JH | 道路橋 | 連続非合成桁 | 350 | 樽崎 | 北海道千歳市 | 化成 | 60 | |
| 1996 | 207 | 新下前橋 | 岩手県 | 道路橋 | 単純非合成箱桁 | 393 | 日橋 | 岩手県和賀郡西和賀町湯本 | 塗装 | - | 箱内面、フランジ上面はターレエボキシ |

年度別一覽

| 年度 | No. | 橋名 | 発注者 | 橋種 | 形式 | 鋼重 | 製作会社 | 住所 | 表面 | 距離 | 摘要 |
|------|-----|----------------|-------|---------|-----------|-----|------|---------------------------|----|-----|-----------------------------|
| 1996 | 208 | 大ひれ橋 | 長野県 | 道路橋 | 単純非合成鉄桁 | 96 | 日橋 | 長野県南佐久郡北相木村字宮ノ平木次 | 裸 | - | |
| 1996 | 209 | 滝川ダム9号橋 | 福島県 | 道路橋 | 連続非合成鉄桁 | 220 | NKK | 福島県双葉郡富岡町上手岡片倉 | 裸 | 6.5 | |
| 1996 | 210 | 正沢橋 | 長野県 | 道路橋 | ローゼ橋 | 146 | NKK | 長野県松本市奈川 | 化成 | 90 | |
| 1996 | 211 | 中山橋 | 神奈川県 | 道路橋 | 単純非合成箱桁 | 159 | NKK | 神奈川県横浜市緑区中山町986番地先 | 裸 | 9.5 | |
| 1996 | 212 | 奥津2号橋 | 森林公団 | 道路橋 | 単純非合成鉄桁 | 36 | NKK | 岡山県苫田郡鏡野町奥津 | 裸 | 60 | |
| 1996 | 213 | 新不動橋 | 静岡県 | 道路橋 | 単純非合成箱桁 | 207 | NKK | 静岡県浜松市天竜区春野町堀之内 | 裸 | 33 | |
| 1996 | 214 | 京王仙川 | 東京都 | 道路橋 | 連続鋼床版鉄桁 | 102 | NKK | 東京都調布市仙川町3-1-14 | 化成 | 15 | 鋼製脚を含む |
| 1996 | 215 | 八菅橋 | 神奈川県 | 道路橋 | 連続非合成鉄桁 | 269 | NKK | 神奈川県愛甲郡愛川町棚沢 | 化成 | 22 | |
| 1996 | 216 | 高幡不動停留所 | 東京都 | モノレール駅舎 | ラーメン脚 | 790 | NKK | 東京都日野市高幡 | 化成 | 30 | 脚内は変性エポ、ホーム下桁は裸、コンコース桁は変性エポ |
| 1996 | 217 | 城下橋 | 静岡県 | 道路橋 | 単純合成鉄桁 | 130 | NKK | 静岡県周智郡森町城下 | 裸 | 20 | |
| 1996 | 218 | 穴内橋 | 高知県 | 道路橋 | 単純ワーレントラス | 116 | NKK | 高知県安芸市穴内 | 裸 | 1 | 弦材継手部内側を内面塗装 |
| 1996 | 219 | 瀧上3号橋 | 長野県 | 道路橋 | 連続非合成鉄桁 | 216 | NKK | 長野県東筑摩郡筑北村 | 裸 | 70 | |
| 1996 | 220 | 田子3号橋 | 青森県 | 道路橋 | 連続非合成箱桁 | 89 | NKK | 青森県三戸郡田子町原地内 | 裸 | 40 | |
| 1996 | 221 | 岡本橋 | JH | 道路橋 | 単純箱桁橋 | 214 | NK工 | 静岡県浜松市北区三ヶ日町岡本～摩訶耶 | 化成 | 16 | |
| 1996 | 222 | 面前川橋 | 岩手県 | 道路橋 | 連続非合成箱桁橋 | 306 | 日車 | 岩手県奥州市胆沢区 | 裸 | 60 | |
| 1996 | 223 | 四ツ木駅ホーム桁 | 京成電鉄 | ホーム桁 | 単純鋼床版箱桁 | 88 | 日車 | 東京都葛飾区四ツ木 | 化成 | 12 | |
| 1996 | 224 | 権現堂3号橋 | 長野県 | 道路橋 | 連続非合成箱桁橋 | 244 | 日車 | 長野県佐久市権現堂(6) | 裸 | 120 | |
| 1996 | 225 | 塩瀬橋 | 愛知県 | 道路橋 | 単純非合成鉄桁橋 | 125 | 日車 | 愛知県北設楽郡豊根村大字上黒川地内 | 裸 | 50 | |
| 1996 | 226 | 中島橋 | 愛知県 | 道路橋 | 単純合成床版橋 | 337 | 日車 | 愛知県岡崎市巾島町地内／西尾市下羽角町地内 | 裸 | 12 | 底板のみ裸、他部はRCに埋込み |
| 1996 | 227 | 大蔵谷橋 | 岐阜県 | 道路橋 | ラーメン橋 | 179 | 日車 | 岐阜県揖斐郡揖斐川町檜原 | 裸 | 60 | |
| 1996 | 228 | 芦屋第3B0橋 | JR西日本 | 道路橋 | 単純鋼床版鉄桁橋 | 154 | 日車 | 兵庫県芦屋市 | 化成 | 3 | |
| 1996 | 229 | 白鳳橋 | JH | 道路橋 | 単純非合成箱桁橋 | 126 | 日車 | 愛知県名古屋市中東区姫若町～愛知県春日井市大泉寺町 | 他 | 20 | 亜鉛めっき |
| 1996 | 230 | 管理用2号橋 | 京都府 | 道路橋 | 単純合成鉄桁 | 50 | 日塔 | 京都府京都市山科区東山 | 裸 | 50 | |
| 1996 | 231 | 仲久保5号橋 | 高知県 | 道路橋 | 連続非合成鉄桁 | 215 | 日塔 | 高知県高岡郡橋原町仲久保 | 裸 | 30 | |
| 1996 | 232 | 植木3号橋 | 鹿児島県 | 道路橋 | 連続非合成鉄桁 | 193 | 日塔 | 鹿児島県志布志市志布志町志布志 | 裸 | 1 | |
| 1996 | 233 | 和知野大橋 | 長野県 | 道路橋 | 連続非合成箱桁 | 140 | 日塔 | 長野県下伊那郡阿南町和知野 | 裸 | 80 | |
| 1996 | 234 | 銚子新大橋 | 千葉県 | 道路橋 | 連続非合成箱桁 | 330 | 日塔 | 千葉県銚子市小船木町 | 裸 | 2 | |
| 1996 | 235 | 北谷戸橋 | 群馬県 | 道路橋 | 単純非合成鉄桁 | 141 | 函館 | 群馬県利根郡片品村大字土出 | 裸 | 150 | |
| 1996 | 236 | 中湯棚大橋 | 鳥取県 | 道路橋 | 連続非合成鉄桁 | 76 | 春本 | 鳥取県鳥取市中砂見地内 | 裸 | 13 | |
| 1996 | 237 | 道路改良上部工(その5)工事 | 和歌山県 | 道路橋 | 単純合成鉄桁 | 125 | 春本 | 和歌山県有田郡湯浅町 | 化成 | 1 | |

年度別一覧

| 年度 | No. | 橋名 | 発注者 | 橋種 | 形式 | 鋼重 | 製作会社 | 住所 | 表面 | 距離 | 摘要 |
|------|-----|----------------|-------|-----|----------|------|------|-------------------|----|-----|---------------------|
| 1996 | 238 | 西奥大橋 | 静岡県 | 道路橋 | 連続非合成鉄桁 | 121 | 春本 | 静岡県浜松市天竜区長沢地内 | 裸 | 28 | |
| 1996 | 239 | 宮前跨線橋 | 和歌山県 | 道路橋 | 単純鋼床版鉄桁 | 197 | 春本 | 和歌山県和歌山市北中島地内 | 化成 | 3 | |
| 1996 | 240 | 山田跨道橋 | JH | 道路橋 | 連続非合成箱桁 | 367 | 東日本 | 千葉県東金市山田 | 裸 | 20 | |
| 1996 | 241 | 新鬼神橋 | 群馬県 | 道路橋 | 単純非合成鉄桁 | 95 | 東日本 | 群馬県高崎市倉淵町川浦地内 | 裸 | 160 | |
| 1996 | 242 | 西分高架橋 | 九州地建 | 道路橋 | 単純非合成箱桁 | 317 | 日立 | 佐賀県杵島郡江北町 | 裸 | 10 | |
| 1996 | 243 | 新深谷橋 | 新潟県 | 道路橋 | 単純非合成箱桁 | 177 | 日立 | 新潟県胎内市下荒沢 | 裸 | 19 | |
| 1996 | 244 | 須玉川橋 | 山梨県 | 道路橋 | 連続非合成箱桁 | 216 | 日立 | 山梨県北杜市須玉町小倉～須玉町穴平 | 裸 | 80 | |
| 1996 | 245 | 酒沼川橋 | JH | 道路橋 | 連続非合成鋼箱桁 | 1127 | 富士車 | 茨城県笠間市南小泉～矢野下 | 化成 | 23 | |
| 1996 | 246 | H8.新横浜元石川線付替工事 | 関東地建 | 道路橋 | 連続非合成鋼箱桁 | 797 | 富士車 | 神奈川県横浜市港北区小机地先 | 化成 | 6 | 石橋・富士車JV |
| 1996 | 247 | 枝川内3号橋 | 熊本県 | 道路橋 | 単純非合成鉄桁 | 196 | 富士車 | 熊本県球磨郡多良木町枝川内地内 | 裸 | 40 | |
| 1996 | 248 | 裏白橋 | 滋賀県 | 道路橋 | 方杖ラーメン | 119 | 富士車 | 滋賀県甲賀市信楽町宮尻 | 裸 | 65 | |
| 1996 | 249 | 奥鬼怒橋 | 栃木県 | 道路橋 | 連続非合成鉄橋 | 55 | 古河 | 栃木県日光市川俣 | 裸 | 113 | |
| 1996 | 250 | 渡良瀬橋 | 栃木県 | 道路橋 | 単純非合成箱桁橋 | 348 | 古河 | 栃木県日光市足尾町 | 裸 | 107 | 製品プラ スト |
| 1996 | 251 | 石抱橋 | 東北地建 | 道路橋 | 単純合成鉄桁 | 57 | 古河 | 山形県最上郡大蔵村南山地内 | 裸 | 43 | |
| 1996 | 252 | 上柚木スロープ | 東京都 | 歩道橋 | アーチ | 71 | 松尾 | 東京都八王子市上柚木2丁目 | 裸 | 35 | |
| 1996 | 253 | 落合跨線橋 | 山梨県 | 道路橋 | 連続鋼床版箱桁 | 260 | 松尾 | 山梨県山梨市落合 | 裸 | 65 | |
| 1996 | 254 | 大菅跨線橋 | 千葉県 | 道路橋 | 単純非合成鉄桁 | 29 | 松尾 | 千葉県成田市 | 裸 | 30 | |
| 1996 | 255 | 大菅跨線橋 | 千葉県 | 道路橋 | 単純鋼床版鉄桁 | 130 | 松尾 | 千葉県成田市 | 裸 | 30 | |
| 1996 | 256 | 大菅跨線橋 | 千葉県 | 道路橋 | 連続非合成鉄桁 | 149 | 松尾 | 千葉県成田市 | 裸 | 30 | |
| 1996 | 257 | 船戸跨線橋 | 群馬県 | 道路橋 | 連続箱桁 | 201 | 松尾 | 群馬県渋川市赤城町樽 | 裸 | 95 | |
| 1996 | 258 | ほした園整備工事 | 大阪府 | 歩道橋 | 吊橋 | 216 | 松尾 | 大阪府交野市星田 | 裸 | 30 | |
| 1996 | 259 | 第5内之浦橋 | 鹿児島県 | 道路橋 | 単純非合成鉄桁 | 96 | 松尾 | 鹿児島県肝属郡肝付町内之浦 | 裸 | - | |
| 1996 | 260 | 岩田橋 | 島根県 | 道路橋 | 単純合成鉄桁 | 21 | 丸誠 | 島根県仁多郡奥出雲町小馬木 | 裸 | 40 | |
| 1996 | 261 | 小滝橋 | 青森県 | 道路橋 | 連続非合成鉄桁 | 88 | 丸誠 | 青森県三戸郡南部町小泉地区 | 化成 | 30 | 主桁の外側のみ化成処理、その他は裸仕様 |
| 1996 | 262 | 広見川第2橋梁 | 和歌山県 | 道路橋 | 単純非合成箱桁 | 174 | 丸誠 | 和歌山県田辺市中辺路町野中 | 裸 | 15 | |
| 1996 | 263 | 7日野8号橋 | 農用地公団 | 道路橋 | 単純非合成箱桁 | 199 | 丸誠 | 鳥取県日野郡日野町 | 裸 | 30 | |
| 1996 | 264 | 向小駄良高架橋 | 中部地建 | 道路橋 | 連続非合成箱桁 | 496 | 丸誠 | 岐阜県郡上市白鳥町向小駄良 | 裸 | 80 | |
| 1996 | 265 | 新岩見橋 | 静岡県 | 道路橋 | 単純非合成鉄桁 | 49 | 丸誠 | 静岡県浜松市天竜区春野町筏戸大上 | 裸 | 40 | |
| 1996 | 266 | 信貴畑第2橋梁 | 奈良県 | 道路橋 | 連続非合成鉄桁 | 256 | 丸誠 | 奈良県生駒郡平群町信貴畑 | 裸 | 30 | |
| 1996 | 267 | 馬木谷橋 | JH | 道路橋 | 連続非合成鉄桁 | 257 | 丸誠 | 徳島県美馬市脇町天神 | 裸 | 30 | |
| 1996 | 268 | 山根谷第一橋 | JH | 道路橋 | 単純合成鉄桁 | 116 | 丸誠 | 徳島県美馬市脇町天神 | 裸 | 30 | |
| 1996 | 269 | 山根谷第二橋 | JH | 道路橋 | 単純合成鉄桁 | 109 | 丸誠 | 徳島県美馬市脇町天神 | 裸 | 30 | |
| 1996 | 270 | 日影畑橋 | 群馬県 | 道路橋 | 連続非合成鉄桁 | 98 | 丸誠 | 群馬県多野郡上野村檜原地内 | 裸 | 120 | |

年度別一覽

| 年度 | No. | 橋名 | 発注者 | 橋種 | 形式 | 鋼重 | 製作会社 | 住所 | 表面 | 距離 | 摘要 |
|------|-----|---------------|-------|-----|----------|-----|------|--------------------|----|-----|---------------------|
| 1996 | 271 | 相川川橋 | 秋田県 | 道路橋 | 連続非合成板桁 | 199 | 丸誠 | 秋田県男鹿市 | 裸 | 5 | |
| 1996 | 272 | 第1跨道橋 | 静岡県 | 道路橋 | 単純非合成板桁 | 77 | 丸誠 | 静岡県牧之原市西萩間地内 | 裸 | 2 | |
| 1996 | 273 | フナ橋 | 近畿農政局 | 道路橋 | 連続非合成板桁 | 192 | 丸誠 | 奈良県山辺郡山添村大字三ヶ谷 | 化成 | 50 | 主桁の外側のみ化成処理、その他は裸仕様 |
| 1996 | 274 | 加古川橋 | 千葉県 | 道路橋 | 単純非合成板桁 | 113 | 丸誠 | 千葉県鴨川市北風原 | 裸 | 3 | |
| 1996 | 275 | 薄根川橋 | 農用地公団 | 道路橋 | 連続非合成箱桁 | 375 | 丸誠 | 群馬県利根郡川場村地内 | 裸 | 110 | |
| 1996 | 276 | 取付道路橋梁 | 関西電力 | 道路橋 | 単純非合成箱桁 | 50 | 丸誠 | 大阪府箕面市大字粟生間谷 | 化成 | 20 | |
| 1996 | 277 | 大島ダム6号橋 | 東海農政局 | 道路橋 | 方杖ラーメン橋 | 230 | 三井 | 愛知県新城市七郷一色地内 | 裸 | 31 | |
| 1996 | 278 | 銚子新大橋 | 千葉県 | 道路橋 | 連続箱桁橋 | 303 | 三井 | 千葉県銚子市小船木町 | 裸 | 4 | |
| 1996 | 279 | 農道3号橋 | 群馬県 | 道路橋 | 単純合成板桁 | 37 | 三井 | 群馬県安中市松井田町上増田 | 裸 | 125 | |
| 1996 | 280 | 妙蓮寺橋 | 関東農政局 | 道路橋 | 単純非合成箱桁橋 | 364 | 三井 | 茨城県常陸大宮檜山 | 裸 | 30 | |
| 1996 | 281 | 新滑瀬橋 | 大分県 | 道路橋 | 単純非合成箱桁 | 240 | 三井 | 大分県竹田市片ヶ瀬 | 裸 | 40 | |
| 1996 | 282 | 新椿橋 | 大分県 | 道路橋 | トラス | 406 | 三井 | 大分県別府市東山 | 裸 | 10 | |
| 1996 | 283 | 天領橋 | 大分県 | 道路橋 | 斜張橋 | 456 | 三井 | 大分県日田市日高 | 裸 | 50 | |
| 1996 | 284 | 利府高架橋 | 宮城県 | 道路橋 | 連続非合成板桁 | 543 | 三菱 | 宮城県宮城郡利府町利府 | 裸 | 5 | 錆安定化処理の方向で協議中 |
| 1996 | 285 | 湊沢橋 | 神奈川県 | 道路橋 | 連続非合成板桁 | 240 | 三菱 | 神奈川県相模原市津久井町青野原 | 裸 | 30 | |
| 1996 | 286 | 霧開橋 | 鳥取県 | 道路橋 | 連続非合成箱桁 | 600 | 三菱 | 鳥取県西伯郡伯耆町 | 裸 | 13 | |
| 1996 | 287 | 鏡野1号橋 | 森林公団 | 道路橋 | 単純非合成箱桁 | 95 | 三菱 | 岡山県鏡野町大字越畑地内 | 裸 | 42 | |
| 1996 | 288 | 鳴沢橋 | 長野県 | 道路橋 | 単純トラス橋 | 397 | 宮地 | 長野県佐久市大字猿久保 | 化成 | 110 | EXPおよび排水樹内面はタールエポ |
| 1996 | 289 | 新銚子大橋 | 千葉県 | 道路橋 | 連続鋼床版箱桁橋 | 508 | 宮地 | 県道銚子波崎線銚子市小船木町 | 裸 | 1 | |
| 1996 | 290 | 樋越橋 | 群馬県 | 道路橋 | 単純非合成板桁橋 | 86 | 宮地 | 群馬県佐波郡玉村町樋越地内 | 裸 | 90 | |
| 1996 | 291 | 正沢橋 | 長野県 | 道路橋 | ローゼ橋 | 487 | 宮地 | 長野県松本市奈川 | 化成 | 90 | 宮地、NK、J.V |
| 1996 | 292 | 東電神流川(下部ダム8号) | 東京電力 | 道路橋 | 単純非合成板桁橋 | 71 | 宮地 | 群馬県多野郡上野村大字檜原字本谷地内 | 化成 | 90 | |
| 1996 | 293 | 盛岡駅旭橋線上部工その1 | 岩手県 | 道路橋 | 連続箱桁橋 | 180 | 宮地 | 盛岡駅前通地内 | 化成 | 70 | |
| 1996 | 294 | 白骨橋 | 長野県 | 道路橋 | 連続非合成箱桁橋 | 181 | 宮地 | 長野県松本市安曇 | 裸 | 90 | 桁上面および端部はタールエポ |
| 1996 | 295 | 岩垂大橋拡幅 | 長野県 | 道路橋 | 単純合成板桁 | 24 | 宮地 | 長野県塩尻市宇岩垂市道岩垂長浜線 | 裸 | 90 | 拡幅工事 |
| 1996 | 296 | 油坂6号橋 | 近畿地建 | 道路橋 | アーチ橋 | 603 | 宮地 | 岐阜県郡上市白鳥町越佐地先 | 裸 | 70 | |
| 1996 | 297 | 第5下姫川橋梁 | JR西日本 | 鉄道橋 | 単純トラス橋 | 431 | 横河 | 新潟県糸魚川市平岩 | 裸 | 9 | |
| 1996 | 298 | 盛岡駅西口開発(その1) | 岩手県 | 道路橋 | 単純箱桁橋 | 182 | 横河 | 岩手県盛岡市盛岡駅前地内 | 裸 | 70 | |
| 1996 | 299 | 平成大橋 | 福島県 | 道路橋 | 連続非合成箱桁 | 161 | 横河 | 本宮市仁井田 | 裸 | 58 | |

年度別一覧

| 年度 | No. | 橋名 | 発注者 | 橋種 | 形式 | 鋼重 | 製作会社 | 住所 | 表面 | 距離 | 摘要 |
|------|-----|---------------------|------|-----|---------|-----|------|-------------------|----|-----|----|
| 1996 | 300 | 天龍川橋 | 群馬県 | 道路橋 | 単純合成箱桁 | 151 | 横河 | 群馬県渋川市赤城町溝呂木 | 裸 | 120 | |
| 1996 | 301 | 西天城高原 一号橋 | 静岡県 | 道路橋 | 単純非合成鈹桁 | 188 | 横河 | 静岡県伊豆市持越地内 | 裸 | 13 | |
| 1996 | 302 | 土室・日川 林道橋1号 橋 | 東京電力 | 道路橋 | ラーメン橋 | 197 | 横河 | 山梨県大月市七保町瀬戸字小金沢土室 | 裸 | 46 | |
| 1996 | 303 | 城山橋 | 山梨県 | 道路橋 | 単純非合成鈹桁 | 55 | 横河 | 山梨県南アルプス市湯沢 | 裸 | 70 | |
| 1996 | 304 | 大坂新橋 | 鳥取県 | 道路橋 | 連続非合成箱桁 | 125 | 横河 | 鳥取県西伯郡伯耆町大坂 | 裸 | 16 | |
| 1996 | 305 | 第2内之浦 橋 | 鹿児島県 | 道路橋 | 連続非合成鈹桁 | 185 | 横河 | 鹿児島県肝属郡肝付町内之浦 | 裸 | 5 | |
| 1996 | 306 | 予野橋 | 三重県 | 道路橋 | 連続非合成鈹桁 | 203 | 横河 | 三重県伊賀市蔵縄手地内 | 裸 | 38 | |
| 1996 | 307 | 新越方橋 | 京都府 | 道路橋 | 連続非合成鈹桁 | 426 | 横河 | 京都府南丹市園部町 | 裸 | 40 | |
| 1996 | 308 | 南大島川橋 梁 | 長野県 | 道路橋 | 連続非合成鈹桁 | 285 | 横河 | 長野県下伊那郡高森町牛牧 | 裸 | 90 | |
| 1996 | 309 | 楓橋 | 千葉県 | 道路橋 | 連続非合成鈹桁 | 214 | 三菱 | 千葉県市原市牛久 | 裸 | 13 | |

年度別一覧

| 年度 | No. | 橋名 | 発注者 | 橋種 | 形式 | 鋼重 | 製作会社 | 住所 | 表面 | 距離 | 摘要 |
|------|-----|----------------------|--------------|-----|----------|-----|------|-------------------|----|-----|---|
| 1997 | 1 | 三朝町歩道橋 | 鳥取県 | 道路橋 | 連続鉄桁 | 64 | アルス | 鳥取県東伯郡三朝町山田 | 裸 | 11 | 桁端ター ルエポ |
| 1997 | 2 | 千崎西橋 | JH | 道路橋 | 合成鉄桁 | 425 | アルス | 山口県山陽小野田市千崎 | 裸 | 3 | |
| 1997 | 3 | 中津橋 | 徳島県 | 道路橋 | 合成鉄桁 | 15 | アルス | 徳島県勝浦郡上勝町大字正木 | 裸 | 23 | 桁端ター ルエポ |
| 1997 | 4 | (株)上越商 会工事用道 路 | 新潟県 | 道路橋 | 連続鋼床版鉄桁 | 261 | IHK | 新潟県妙高市上堀之内 | 裸 | 20 | |
| 1997 | 5 | 岡崎陸橋 | 神奈川県 | 道路橋 | 単純箱桁橋 | 582 | IHI | 神奈川県平塚市岡崎地内 | 化成 | 7 | 箱内は変 性エポの 塗装 |
| 1997 | 6 | 大志田ダム 2号橋 | 農林省東 北農政局 | 道路橋 | 連続非合成鉄桁橋 | 258 | IHI | 岩手県二戸郡一戸町平糠字大志田地内 | 裸 | 45 | |
| 1997 | 7 | 三ツ森4号 橋 | 福島県 | 道路橋 | 連続非合成鉄桁橋 | 223 | IHI | 福島県安達郡大玉村玉井字三ツ森 | 裸 | 58 | IHI・巴 (55:45) JV |
| 1997 | 8 | 秩父フルー ツ橋 | 埼玉県 | 道路橋 | 方丈ラーメン橋 | 113 | IHI | 埼玉県秩父市大字太田地内 | 裸 | 82 | 桁端部の みタール エポの塗 装 |
| 1997 | 9 | 榛名2号橋 | 群馬県 | 道路橋 | 連続非合成箱桁橋 | 512 | IHI | 群馬県高崎市上室田町地先 | 裸 | 125 | 箱内は タールエ ポの塗装 |
| 1997 | 10 | 袋原2号橋 | 鳥取県 | 道路橋 | 連続非合成箱桁橋 | 353 | IHI | 鳥取県日野郡江府町袋原 | 裸 | 19 | 箱内は タールエ ポの塗装 IHI/春本 JV |
| 1997 | 11 | 笹之段橋 | 鹿児島県 | 道路橋 | 単純箱桁橋 | 112 | IHI | 鹿児島県霧島市牧園町上中津川 | 裸 | 16 | 箱内は変 性エポの 塗装 |
| 1997 | 12 | 高峠3号橋 | 鹿児島県 | 道路橋 | 連続非合成箱桁橋 | 222 | IHI | 鹿児島県垂水市高峠地内 | 裸 | 8 | 箱内は変 性エポの 塗装、上 面はター ルエポ |
| 1997 | 13 | 鶴川内4号 橋 | 鹿児島県 | 道路橋 | 連続非合成鉄桁橋 | 310 | IHI | 鹿児島県阿久根市下田地内 | 裸 | 7 | 桁端部は タールエ ポの塗装 |
| 1997 | 14 | 小鹿野1工 区 | 鹿児島県 | 道路橋 | 連続非合成鉄桁橋 | 193 | IHI | 鹿児島県霧島市隼人町小鹿野 | 裸 | 13 | 桁端部は 変性エポ の塗装 |
| 1997 | 15 | 赤水橋 | 鹿児島県 | 道路橋 | 単純非合成箱桁橋 | 197 | IHI | 鹿児島県霧島市横川町 | 裸 | 15 | 箱内は タールエ ポの塗装 |
| 1997 | 16 | 隈之城駅自 由通路 | 鹿児島県 | 歩道橋 | 単純鉄桁橋 | 31 | IHI | 鹿児島県薩摩川内市隈之城 | 化成 | 9 | |
| 1997 | 17 | 車瀬橋 | 三重県 | 道路橋 | 連続鉄桁 | 126 | 宇野 | 三重県度会郡大紀町 | 化成 | 10 | 桁端部の みタール エポの塗 装外桁外 側のみ化 成処理 |
| 1997 | 18 | 仁柿1号橋 | 三重県 | 道路橋 | 単純鉄桁 | 129 | 宇野 | 三重県松阪市飯南町上仁柿 | 裸 | 23 | 桁端部の みタール エポの塗 装 |
| 1997 | 19 | 三谷橋 | 三重県 | 道路橋 | 単純鉄桁 | 91 | 宇野 | 三重県多気郡大台町粟生、高奈 | 裸 | 16 | 桁端部の みタール エポの塗 装 |
| 1997 | 20 | 育林橋 | 愛知県 | 道路橋 | 単純鉄桁 | 36 | 宇野 | 愛知県北設楽郡設楽町大字田峯 | 化成 | 35 | 桁端部の みタール エポの塗 装ウエ ザーアク ト |

年度別一覧

| 年度 | No. | 橋名 | 発注者 | 橋種 | 形式 | 鋼重 | 製作会社 | 住所 | 表面 | 距離 | 摘要 |
|------|-----|-------------|---------|-----|---------|-----|------|-----------------|------|-----|------------------|
| 1997 | 21 | 経ヶ峰線橋梁 | 三重県 | 道路橋 | 単純合成鉄桁 | 36 | 宇野 | 三重県津市芸濃町河内 | 裸 | 15 | 桁端部のみタールエポの塗装 |
| 1997 | 22 | 日向橋 | 三重県 | 道路橋 | 単純箱桁 | 162 | 宇野 | 三重県津市森町 | 化成 | 10 | 箱内:タールエポ外面:錆安定処理 |
| 1997 | 23 | 羽越橋 | 山口県 | 道路橋 | 単純鉄桁橋 | 52 | UBE | 山口県大島郡周防大島町西屋代 | 一部化成 | 2 | |
| 1997 | 24 | 美祢ダム1号橋 | 山口県 | 道路橋 | 単純箱桁橋 | 234 | UBE | 山口県美祢市大嶺町 | 裸 | 20 | 箱内はタールエポの塗装 |
| 1997 | 25 | 沖の旦橋 | 山口県 | 歩道橋 | 単純合成鉄桁橋 | 106 | UBE | 山口県宇部市上開作 | 裸 | 6 | |
| 1997 | 26 | 宮内2号橋 | 愛媛県 | 道路橋 | 連続鉄桁橋 | 193 | UBE | 愛媛県八幡浜市保内町宮内 | 裸 | 3 | 横梁内はタールエポの塗装 |
| 1997 | 27 | 久良原橋 | 長崎県 | 道路橋 | 単純非合成鉄桁 | 66 | 大島 | 長崎県大村市中岳町 | 化成 | 6.5 | 端部タールエポ塗装 |
| 1997 | 28 | 上外戸林道橋梁 | 岐阜県 | 道路橋 | 単純鉄桁 | 80 | 片山 | 岐阜県関市 | 裸 | 85 | 桁端タールエポ省力化桁 |
| 1997 | 29 | 湯の崎橋 | 宮崎県 | 道路橋 | 連続鉄桁 | 118 | 片山 | 宮崎県西諸県郡高原町西麓 | 裸 | 55 | |
| 1997 | 30 | 国道440号栃谷橋 | 愛媛県 | 道路橋 | 連続鉄桁 | 221 | 片山 | 愛媛県上浮穴郡久万高原町柳井川 | 裸 | 30 | 合理化設計 |
| 1997 | 31 | 株田橋 | 静岡県 | 道路橋 | 単純鋼床版鉄桁 | 322 | 片山 | 静岡県静岡市大原地内 | 裸 | 20 | |
| 1997 | 32 | 柿藪5号橋 | 高知県 | 道路橋 | 単純鋼床版箱桁 | 421 | 片山 | 高知県吾川郡いの町上八川内柿藪 | 裸 | 53 | 箱内は変性エポ |
| 1997 | 33 | 3号橋(その1) | 千葉県 | 道路橋 | 連続鉄桁 | 172 | 川鉄 | 千葉県銚子市親田町地先 | 裸 | 2 | |
| 1997 | 34 | 俣野地区農道橋 | 鳥取県 | 道路橋 | 鉄桁 | 20 | 川鉄 | 鳥取県日野郡江府町俣野 | 裸 | 25 | |
| 1997 | 35 | 谷尻川橋 | 岡山県 | 道路橋 | 連続箱桁 | 150 | 川鉄 | 岡山県真庭市上水田 | 裸 | 60 | 内面はタールエポ |
| 1997 | 36 | 谷尻川橋 | 岡山県 | 道路橋 | 鉄桁 | 50 | 川鉄 | 岡山県真庭市上水田 | 裸 | 60 | |
| 1997 | 37 | 榛名地区2号橋 | 群馬県 | 道路橋 | 連続箱桁 | 435 | 川鉄 | 群馬県高崎市上室田町地先 | 裸 | 120 | 内面はタールエポ |
| 1997 | 38 | 利府高架橋(2工区) | 宮城県 | 道路橋 | 連続箱桁 | 412 | 川鉄 | 宮城県宮城県利府町利府 | 裸 | 6 | 内面はタールエポ |
| 1997 | 39 | 生涯学習センター歩道橋 | 鳥取県 | 歩道橋 | 横断歩道橋 | 43 | 川鉄 | 鳥取県東伯郡琴浦町 | 化成 | 2 | |
| 1997 | 40 | 幹線道路A号2号橋 | 東海農政局 | 道路橋 | 鉄桁 | 159 | 川鉄 | 岐阜県高山市滝町地内 | 裸 | 160 | |
| 1997 | 41 | 稲梓橋 | 静岡県 | 道路橋 | 鉄桁 | 141 | 川鉄 | 静岡県下田市箕作地内 | 裸 | 5 | |
| 1997 | 42 | 田子3号橋 | 青森県 | 道路橋 | 連続箱桁橋 | 99 | 川重 | 青森県三戸郡田子町 | 裸 | 40 | |
| 1997 | 43 | 宮沢川橋 | 長野県 | 道路橋 | 連続箱桁橋 | 545 | 川重 | 長野県下伊那郡高森町牛牧 | 裸 | 75 | 箱内はタールエポの塗装 |
| 1997 | 44 | 宮田大橋 | 千葉県 | 道路橋 | 連続鉄桁橋 | 82 | 川重 | 千葉県袖ヶ浦市上宮田 | 裸 | 8 | |
| 1997 | 45 | 銚子新大橋 | 千葉県道路公社 | 道路橋 | 連続箱桁橋 | 482 | 川重 | 茨城県神栖市矢田部 | 裸 | 5 | 箱内は変性エポ |
| 1997 | 46 | 津々志1号橋 | 宮崎県 | 道路橋 | 連続非合成箱桁 | 209 | 川重 | 宮崎県西都市大字穂来 | 裸 | 18 | 箱内はタールエポの塗装 |

年度別一覧

| 年度 | No. | 橋名 | 発注者 | 橋種 | 形式 | 鋼重 | 製作会社 | 住所 | 表面 | 距離 | 摘要 |
|------|-----|---------|------|-----|-----------|-----|------|-------------------|----|-----|-----------------------|
| 1997 | 47 | 竹ノ内第1橋 | JH | 道路橋 | 単純合成鉄桁 | 147 | 川重 | 徳島県三好市池田町馬路 | 裸 | 12 | 桁端部はタールエポの塗装 |
| 1997 | 48 | 竹ノ内第2橋 | JH | 道路橋 | 連続非合成鉄桁 | 306 | 川重 | 徳島県三好市池田町馬路 | 裸 | 12 | 桁端部はタールエポの塗装 |
| 1997 | 49 | 金年谷川橋 | JH | 道路橋 | 単純合成鉄桁 | 103 | 川重 | 徳島県三好市池田町馬路 | 裸 | 12 | 桁端部はタールエポの塗装 |
| 1997 | 50 | 妙典歩道橋 | 千葉県 | 歩道橋 | 単純非合成鉄桁 | 35 | 川田 | 千葉県市川市富浜 | 化成 | 3 | ラスコー ル景観仕様 |
| 1997 | 51 | 東総台地3号橋 | 千葉県 | 道路橋 | 連続非合成鉄桁 | 143 | 川田 | 千葉県銚子親田町 | 裸 | 2.5 | |
| 1997 | 52 | 天狗岩橋 | 群馬県 | 道路橋 | 単純非合成鉄桁 | 44 | 川田 | 群馬県前橋市総社町総社地内 | 裸 | 110 | 桁端内面はタールエポ |
| 1997 | 53 | 小手谷1号橋 | 栃木県 | 道路橋 | 単純非合成鉄桁 | 35 | 川田 | 栃木県大田原市北滝 | 裸 | 60 | 桁端内面はタールエポ |
| 1997 | 54 | 鎌田3号橋 | 長野県 | 道路橋 | 連続非合成箱桁 | 215 | 川田 | 長野県須坂市上高井郡高山村鎌田 | 裸 | 60 | 箱内はタールエポの塗装 |
| 1997 | 55 | 出合橋 | 鳥取県 | 道路橋 | 連続鉄桁橋 | 252 | 川田 | 鳥取県鳥取市気高町宿地内 | 裸 | 5 | |
| 1997 | 56 | 須玉川橋 | 山梨県 | 道路橋 | 連続箱桁 | 251 | 栗本 | 山梨県北杜市須玉町小倉～須玉町穴平 | 裸 | 95 | 箱内タール |
| 1997 | 57 | 高瀬川橋 | 山形県 | 道路橋 | 単純箱桁 | 198 | 栗本 | 山形県飽海郡遊佐町大字北目 | 裸 | 10 | 箱内タール |
| 1997 | 58 | 坊所橋 | 神奈川県 | 道路橋 | 連続箱桁 | 404 | 栗本 | 神奈川県小田原市久野 | 裸 | 5 | 箱内タール |
| 1997 | 59 | 後別当第三橋 | 高知県 | 道路橋 | 連続鉄桁 | 202 | 栗本 | 高知県高岡郡梶原町後別当 | 裸 | 30 | |
| 1997 | 60 | 盛岡駅構内橋梁 | 岩手県 | 道路橋 | 単純箱桁 | 337 | 栗本 | 岩手県盛岡市盛岡駅前通り | 裸 | 75 | 箱内タール |
| 1997 | 61 | 南端橋(2) | 九州地建 | 道路橋 | 連続鉄桁 | 540 | 栗本 | 大分県速見郡日出町南畑 | 裸 | 5 | |
| 1997 | 62 | 山原橋 | 兵庫県 | 道路橋 | 連続非合成箱桁 | 206 | 神鋼 | 兵庫県神戸市北区有野町唐櫃 | 裸 | 10 | 箱内は変性エポの塗装 |
| 1997 | 63 | 鶴川内8号橋 | 鹿児島県 | 道路橋 | 連続鉄桁 | 193 | 駒井 | 鹿児島県阿久根市鶴川内地内 | 裸 | 5 | |
| 1997 | 64 | 坂中2号橋 | 長野県 | 道路橋 | 連続鉄桁 | 221 | 駒井 | 長野県長野市～長野県上水内郡牟礼村 | 化成 | 100 | |
| 1997 | 65 | 千波大橋 | 茨城県 | 道路橋 | 単純鋼床版箱桁 | 75 | 駒井 | 茨城県水戸市千波町地内 | 裸 | 15 | 内面は変性エポキシ |
| 1997 | 66 | 甲西3号橋 | 山梨県 | 道路橋 | 単純非合成箱桁 | 230 | コミヤマ | 山梨県南アルプス市湯沢 | 裸 | 60 | 箱内はタールエポ塗装 |
| 1997 | 67 | 新真葛橋 | 山梨県 | 道路橋 | 単純合成鉄桁 | 85 | コミヤマ | 山梨県韮崎市竜岡町真葛 | 裸 | 65 | |
| 1997 | 68 | 新桜ヶ丘IC橋 | 関東地建 | 道路橋 | 単純非合成鋼床版桁 | 474 | コミヤマ | 神奈川県横浜市保土ヶ谷区今井町 | 化成 | 15 | ウエザー アクト使用(内・外面とも) |
| 1997 | 69 | 新祝橋 | 山梨県 | 道路橋 | 単純合成鉄桁 | 80 | コミヤマ | 山梨県甲州市塩山上萩原 | 裸 | 65 | |
| 1997 | 70 | 相良第2跨道橋 | 静岡県 | 道路橋 | 単純合成鉄桁 | 52 | コミヤマ | 静岡県牧之原市西萩間 | 裸 | 10 | |
| 1997 | 71 | 蓬沢橋 | 中部地建 | 道路橋 | 単純合成鉄桁 | 18 | コミヤマ | 静岡県静岡市葵区梅ヶ島 | 裸 | 40 | |
| 1997 | 72 | 東電3号橋 | 山梨県 | 道路橋 | ラーメン橋 | 188 | コミヤマ | 山梨県大月市七保町瀬戸 | 裸 | 65 | |
| 1997 | 73 | 大鳥居橋 | 豊富村 | 道路橋 | 単純合成鉄桁 | 32 | コミヤマ | 山梨県中央市大鳥居 | 裸 | 60 | |
| 1997 | 74 | 松代橋 | 長野県 | 道路橋 | 単純非合成鉄桁 | 138 | コミヤマ | 長野県長野市松代 | 裸 | 60 | |

年度別一覧

| 年度 | No. | 橋名 | 発注者 | 橋種 | 形式 | 鋼重 | 製作会社 | 住所 | 表面 | 距離 | 摘要 |
|------|-----|------------|------|-----|------------|------|------|----------------|----|-----|--|
| 1997 | 75 | 神宮橋 | 山梨県 | 道路橋 | 連続非合成鉄桁 | 229 | コミヤマ | 山梨県大月市賑岡町畑倉 | 化成 | 60 | ウエザー アクト使用 |
| 1997 | 76 | 更科橋 | 山梨県 | 道路橋 | 連続非合成鉄桁 | 89 | コミヤマ | 山梨県韮崎市岩下 | 裸 | 60 | |
| 1997 | 77 | 玉川橋 | 山梨県 | 道路橋 | 単純合成鉄桁 | 45 | コミヤマ | 山梨県北都留郡小菅村玉川 | 裸 | 70 | |
| 1997 | 78 | みずがき橋 | 山梨県 | 道路橋 | 連続非合成箱桁 | 80 | コミヤマ | 山梨県北杜市須玉町小尾 | 裸 | 75 | 箱内は タールエ ポ塗装 |
| 1997 | 79 | 新井橋 | 長野県 | 道路橋 | 単純合成鉄桁 | 62 | コミヤマ | 長野県下伊那郡根羽村 | 裸 | 60 | |
| 1997 | 80 | 釜無川大橋 | 山梨県 | 道路橋 | 連続鋼床版箱桁 | 841 | コミヤマ | 山梨県南アルプス市鏡中條 | 裸 | 60 | 外面:ウ エザーア クト(見掛 り部の み)内面: 変性エポ 塗装コミ ヤマ・飯 田・東鋼 釜無川大 橋2工区 共同企業 体 |
| 1997 | 81 | 根古屋橋 | 栃木県 | 道路橋 | 単純非合成鉄桁 | 64 | コミヤマ | 栃木県那須塩原市宇都野 | 裸 | 70 | |
| 1997 | 82 | 柳沢1号橋 | 山梨県 | 道路橋 | 連続非合成鉄桁 | 120 | コミヤマ | 山梨県北杜市武川町柳澤 | 裸 | 65 | |
| 1997 | 83 | 4号橋 | 東北地建 | 道路橋 | 連続鉄桁 | 85 | 酒井 | 秋田県北秋田市森吉地内 | 裸 | 56 | 桁端上フ ランジ、 上面ター ルエポ |
| 1997 | 84 | 馬渡橋 | 静岡県 | 道路橋 | 連続鉄桁 | 195 | 酒井 | 静岡県浜松市都田町地先 | 裸 | 18 | 桁端ター ルエポ |
| 1997 | 85 | 田ノ口高架橋 | JH | 道路橋 | 連続鉄桁 | 1010 | 酒井 | 大分県玖珠郡玖珠町戸畑 | 裸 | 40 | 見えかか り化成、 桁端ター ルエポ |
| 1997 | 86 | 高槽1号橋 | 群馬県 | 道路橋 | 単純鉄桁、連続鉄桁 | 210 | 酒井 | 群馬県桐生市黒保根町下田沢 | 裸 | 132 | 桁端ター ルエポ |
| 1997 | 87 | 鍋坂橋 | 和歌山県 | 道路橋 | ローゼ橋 | 378 | 酒井 | 和歌山県田辺市龍神村福井地内 | 化成 | 19 | アーチリ ブ補剛 桁、内面 タールエ ポ |
| 1997 | 88 | 3号橋 | 水資公団 | 道路橋 | 連続鉄桁 | 36 | 酒井 | 岐阜県揖斐郡揖斐川町開田 | 裸 | 38 | 桁端ター ルエポ |
| 1997 | 89 | 旭沢橋 | 北海道 | 道路橋 | 単純非合成鉄桁 | 87 | 桜井 | 北海道河東郡音更町旭 | 裸 | 50 | |
| 1997 | 90 | 利別川橋 | 北海道 | 道路橋 | 連続非合成鉄桁 | 201 | 桜井 | 北海道瀬棚郡今金町字神丘 | 裸 | 15 | 桜井・釧 路JV54: 46 |
| 1997 | 91 | 千歳東ICBランプ橋 | JH | 道路橋 | 連続PC床版2主桁橋 | 115 | 桜井 | 北海道千歳市中央 | 化成 | 30 | |
| 1997 | 92 | 千歳東ICCランプ橋 | JH | 道路橋 | 連続PC床版2主桁橋 | 140 | 桜井 | 北海道千歳市中央 | 化成 | 30 | |
| 1997 | 93 | 青葉の滝橋 | 静岡県 | 道路橋 | 単純非合成鉄桁 | 60 | 桜井 | 静岡県伊豆市 | 裸 | 5 | 発注工事 名西天城 2号橋 |
| 1997 | 94 | 宇久須1号橋 | 静岡県 | 道路橋 | 単純非合成鉄桁 | 32 | 桜井 | 静岡県賀茂郡西伊豆町宇久須 | 裸 | 4.5 | |
| 1997 | 95 | 宇久須2号橋 | 静岡県 | 道路橋 | 単純非合成鉄桁 | 37 | 桜井 | 静岡県賀茂郡西伊豆町宇久須 | 裸 | 4.5 | |
| 1997 | 96 | 高岩井橋 | 鳥取県 | 道路橋 | 単純非合成鉄桁 | 103 | サクラダ | 鳥取県東伯郡三朝町高橋 | 裸 | 15 | 原板ブラ スト |
| 1997 | 97 | 目白橋 | 東京都 | 道路橋 | 単純鋼床版鉄桁 | 125 | サクラダ | 東京都豊島区目白3丁目 | 化成 | 10 | 製品ブラ スト |

年度別一覧

| 年度 | No. | 橋名 | 発注者 | 橋種 | 形式 | 鋼重 | 製作会社 | 住所 | 表面 | 距離 | 摘要 |
|------|-----|---------------|-------|-----|---------|-----|------|-------------------|----|------|----------------------|
| 1997 | 98 | 大畑橋 | 徳島県 | 道路橋 | 単純非合成箱桁 | 429 | サクラダ | 徳島県阿波郡市場町遅越 | 裸 | 32 | 原板ブラスト、箱内タールエポ |
| 1997 | 99 | 新桜ヶ丘IC上部(その2) | 関東地建 | 道路橋 | 単純鋼床版箱桁 | 472 | 佐世保 | 神奈川県横浜市保土ヶ谷区今井町 | 化成 | 7 | ウエザーアクト処理(箱内外面とも) |
| 1997 | 100 | 松尾谷橋 | 富山県 | 歩道橋 | 単径間吊橋 | 11 | 佐藤 | 富山県富山市八尾町 | 裸 | 40 | |
| 1997 | 101 | 天狗橋 | 関東農政局 | 道路橋 | 連続箱桁 | 134 | 佐藤 | 茨城県常陸大宮市 | 裸 | 30 | 箱内はタール |
| 1997 | 102 | 新横浜元石川線 | 関東地建 | 道路橋 | 連続鉄桁 | 358 | 佐藤 | 神奈川県横浜市港北区小机 | 化成 | 5 | |
| 1997 | 103 | 牛滝6号橋 | 大阪府 | 人道橋 | 単純鉄桁 | 6 | サノヤス | 大阪府岸和田市大沢町 | 裸 | 10 | 白御影風吹付塗装の化粧板あり |
| 1997 | 104 | 向イ開所林道開設橋梁 | 岐阜県 | 道路橋 | 合成鉄桁 | 69 | 新日鉄 | 岐阜県山県市 | 化成 | 55 | |
| 1997 | 105 | 淵橋 | 大分県 | 道路橋 | ランガー桁 | 368 | 新日鉄 | 大分県由布市庄内町渚 | 裸 | 20 | |
| 1997 | 106 | 松浦橋 | 鹿児島県 | 道路橋 | 連続鉄桁 | 49 | 新日鉄 | 鹿児島県鹿児島市桜島 | 裸 | 2 | |
| 1997 | 107 | 南戸畑橋 | 福岡県 | 道路橋 | 鉄桁 | 75 | 新日鉄 | 福岡県北九州市戸畑区中原西三丁目外 | 裸 | 3 | |
| 1997 | 108 | 美和ダム左岸道路1号 | 中部地建 | 道路橋 | 連続鉄桁 | 226 | 新日鉄 | 長野県長谷村 | 裸 | 90 | |
| 1997 | 109 | 大谷川橋ランプ橋 | 九州地建 | 道路橋 | 鉄桁 | 421 | 新日鉄 | 宮崎県宮崎市大字浮田地内 | 化成 | 10 | ウエザーアクト |
| 1997 | 110 | 東石坂町歩道橋 | 福岡県 | 歩道橋 | 鉄桁 | 78 | 新日鉄 | 福岡県北九州市八幡西区大字畑 | 化成 | 10 | |
| 1997 | 111 | 瀬戸第4橋 | 関東地建 | 道路橋 | 単純非合成箱桁 | 425 | 住金 | 神奈川県足柄上郡山北町都夫良野 | 裸 | 18 | 箱内はタールエポの塗装 |
| 1997 | 112 | 大洗町総合運動公園進入路橋 | 茨城県 | 道路橋 | 単純合成鉄桁 | 57 | 住金 | 茨城県東茨城郡大洗町成田 | 化成 | 1.5 | 外桁外面はトップコート処理ウエザーアクト |
| 1997 | 113 | カマン谷橋 | 石川県 | 道路橋 | 単純非合成鉄桁 | 84 | 住金 | 石川県金沢市山川町 | 裸 | 20 | |
| 1997 | 114 | 川辺6号橋 | 九州地建 | 道路橋 | 連続非合成鉄桁 | 210 | 住金 | 鹿児島県鹿児島市平川町 | 化成 | 2 | ウエザーアクト |
| 1997 | 115 | 瀬馬渚高架橋 | JH | 道路橋 | 連続鉄桁 | 549 | 住重 | 岐阜県高山市清見町上小島 | 裸 | 65.6 | |
| 1997 | 116 | 上長江橋 | 鹿児島県 | 道路橋 | 単純鉄桁 | 104 | 住重 | 鹿児島県曾於市大隅町恒吉地内 | 裸 | 11.1 | |
| 1997 | 117 | 旭川大橋 | 岡山県 | 道路橋 | 連続箱桁 | 404 | 住重 | 岡山県岡山市北区中井町 | 裸 | 8.1 | |
| 1997 | 118 | 高須Cランプ橋 | 中国地建 | 道路橋 | 連続鉄桁 | 140 | 住重 | 広島県尾道市高須町地内 | 裸 | 1.5 | |
| 1997 | 119 | 十二兼跨線橋 | 中部地建 | 道路橋 | 連続箱桁 | 171 | 住重 | 長野県木曾郡南木曾町十二兼 | 裸 | 90 | |
| 1997 | 120 | 上野のぞみ橋 | 地域公団 | 道路橋 | 単純非合成鉄桁 | 191 | 高田 | 三重県伊賀市 | 裸 | 35 | |
| 1997 | 121 | 大正橋 | 和歌山県 | 道路橋 | ローゼ | 385 | 高田 | 和歌山県有田郡有田川町三田 | 化成 | 30 | 補剛桁は裸 |
| 1997 | 122 | 野見坂1号橋 | 三重県 | 道路橋 | 単純非合成鉄桁 | 145 | 高田 | 三重県度会郡度会町南中村 | 裸 | 3 | |
| 1997 | 123 | 仙頭大橋 | 高知県 | 道路橋 | 逆ローゼ | 332 | 高田 | 高知県香美市物部町日ノ地 | 裸 | 33 | 箱内はタールエポ(アーチリブのみの発注) |
| 1997 | 124 | 小路方橋 | 長野県 | 道路橋 | 単純非合成箱桁 | 215 | 高田 | 長野県木曾郡上松町小川~小野谷川 | 裸 | 110 | 箱内はタールエポ |

年度別一覧

| 年度 | No. | 橋名 | 発注者 | 橋種 | 形式 | 鋼重 | 製作会社 | 住所 | 表面 | 距離 | 摘要 |
|------|-----|-----------|-------|-------|---------|------|------|-----------------|----|-----|----------------------------------|
| 1997 | 125 | 禅定2号橋 | 島根県 | 道路橋 | 連続鈹桁 | 333 | 瀧上 | 島根県雲南市三刀屋町乙加宮 | 裸 | 16 | 桁端部はタールエポ塗装 |
| 1997 | 126 | 中部橋 | 静岡県 | 道路橋 | 単純箱桁 | 145 | 瀧上 | 静岡県浜松市天竜区佐久間町中部 | 裸 | 47 | 箱内はタールエポ塗装 |
| 1997 | 127 | 山波45号橋 | 中国地建 | 道路橋 | 方杖ラーメン橋 | 193 | 瀧上 | 広島県尾道市高須町～山波町地内 | 化成 | 0.5 | 桁端部はタールエポ塗装 |
| 1997 | 128 | 川代1号橋 | 岩手県 | 道路橋 | 単純箱桁 | 299 | 瀧上 | 岩手県下閉伊郡岩泉町川代地内 | 裸 | 22 | 箱内・箱桁上フランジはタールエポ塗装 |
| 1997 | 129 | 割石3号橋 | 山梨県 | 道路橋 | 連続鈹桁 | 96 | 瀧上 | 山梨県西八代郡市川三郷町落居 | 裸 | 45 | 桁端部はタールエポ塗装 |
| 1997 | 130 | もちぶち橋 | 静岡県 | 道路橋 | 単純鈹桁橋 | 28 | 東海鋼 | 静岡県静岡市崩野地内 | 裸 | 35 | |
| 1997 | 131 | 三和片川橋 | 三重県 | 道路橋 | 単純鈹桁橋 | 24 | 東海鋼 | 三重県南牟婁郡紀和町小束須地内 | 裸 | 15 | |
| 1997 | 132 | 峡東14号 | 山梨県 | 道路橋 | 連続鈹桁橋 | 27 | 東海鋼 | 山梨県甲州市塩山上萩原 | 裸 | 70 | |
| 1997 | 133 | 西谷6号橋 | 水資源公団 | 道路橋 | 連続鈹桁橋 | 48 | 東海鋼 | 岐阜県揖斐郡揖斐川町開田 | 裸 | 80 | |
| 1997 | 134 | 高城13号橋 | 静岡県 | 道路橋 | 単純鈹桁橋 | 203 | 東海鋼 | 静岡県榛原郡川根本町 | 裸 | 45 | |
| 1997 | 135 | 安房1号橋 | 千葉県 | 道路橋 | 単純合成鈹桁 | 36 | 東骨 | 千葉県南房総市富浦町大津 | 化成 | 3 | 見え掛り部分のみ化成処理 |
| 1997 | 136 | 和地橋 | 静岡県 | 道路橋 | 単純鈹桁 | 76 | 東骨 | 静岡県浜松市和地町 | 裸 | 50 | 仮組後製品プラスト |
| 1997 | 137 | 川久保橋 | 長野県 | 道路橋 | 連続鈹桁 | 231 | 東骨 | 長野県伊那市高遠町原組 | 裸 | 50 | |
| 1997 | 138 | 関谷高架橋 | 東北地建 | 道路橋 | 連続鈹桁 | 1224 | 東骨 | 岩手県下閉伊郡山田町山田地内 | 化成 | 1 | ウエザーアクト |
| 1997 | 139 | 柚の木橋 | 宮城県 | 道路橋 | 連続箱桁 | 260 | 東骨 | 宮城県名取市下増田地内 | 裸 | 2.5 | 桁端はタール |
| 1997 | 140 | 京王多摩モノレール | 東京都 | モノレール | 単純鈹桁 | 155 | 東骨 | 京王線百草園～高幡不動 | 化成 | 30 | 箱内面は変性エポ |
| 1997 | 141 | 北陸道BV脚 | 鉄建公団 | 鉄道橋 | 橋脚 | 1055 | 東骨 | 新潟県糸魚川市青海 | 化成 | 1 | コンクリート充填のため脚内は黒皮のまま、東骨・サクラダ・日橋JV |
| 1997 | 142 | 2号橋 | 北陸地建 | 道路橋 | 単純合成鈹桁 | 97 | 東綱 | 新潟県三条市塩野洲 | 裸 | 30 | |
| 1997 | 143 | 江川6号橋 | 栃木県 | 道路橋 | 単純非合成箱桁 | 121 | 東綱 | 栃木県宇都宮市西刑部町 | 裸 | 80 | |
| 1997 | 144 | 利別川第一橋 | JH | 道路橋 | 連続鈹桁 | 1035 | トピー | 北海道中川郡池田町字信取 | 化成 | 40 | 川田・トピーJV |
| 1997 | 145 | 松橋 | 山形県 | 道路橋 | 単純合成鈹桁 | 40 | トピー | 山形県最上郡大蔵村大字南山 | 裸 | 42 | |
| 1997 | 146 | 木下名木山橋 | 新潟県 | 道路橋 | 単純合成鈹桁 | 81 | トピー | 新潟県上越市吉川区大賀 | 裸 | 13 | |
| 1997 | 147 | 武子川橋 | 栃木県 | 道路橋 | 単純鈹桁 | 87 | トピー | 栃木県鹿沼市武子 | 裸 | 77 | |
| 1997 | 148 | 江川8号橋 | 栃木県 | 道路橋 | 単純箱桁 | 179 | トピー | 栃木県宇都宮市西刑部町 | 裸 | 60 | 箱内はタールエポの塗装 |
| 1997 | 149 | 吾妻橋 | 群馬県 | 道路橋 | 単純トラス橋 | 178 | トピー | 群馬県吾妻郡中之条町下沢渡 | 化成 | 83 | |
| 1997 | 150 | 荒神橋 | 長野県 | 道路橋 | 単純箱桁 | 281 | トピー | 長野県木曾郡木曾町福島 | 化成 | 100 | 箱内はタールエポの塗装 |
| 1997 | 151 | 柱戸橋 | 静岡県 | 道路橋 | ローゼ橋 | 222 | トピー | 静岡県浜松市天竜区水窪町奥領家 | 化成 | 56 | |

年度別一覽

| 年度 | No. | 橋名 | 発注者 | 橋種 | 形式 | 鋼重 | 製作会社 | 住所 | 表面 | 距離 | 摘要 |
|------|-----|----------------------|-------------|-----|-----------------|-----|------|---------------------------|----|-----|---|
| 1997 | 152 | 神明橋 | 愛知県 | 道路橋 | 連続鉄桁 | 241 | トピー | 愛知県刈谷市高須町 | 裸 | 15 | |
| 1997 | 153 | 町屋敷大橋 | 長野県 | 道路橋 | 連続箱桁 | 227 | トピー | 長野県諏訪郡下諏訪町 | 裸 | 100 | 箱内は タールエ ポの塗装 |
| 1997 | 154 | 月瀬橋 | 島根県 | 道路橋 | 連続鉄桁 | 131 | トピー | 島根県鹿足郡吉賀町柿 木村大野原 | 裸 | 37 | |
| 1997 | 155 | 弁分高架橋 | 九州地建 | 道路橋 | 連続鉄桁 | 204 | トピー | 福岡県飯塚市弁分 | 裸 | 25 | |
| 1997 | 156 | 切幹橋 | 栃木県 | 道路橋 | 単純鉄桁 | 164 | 巴 | 栃木県日光市足尾町 | 裸 | 80 | |
| 1997 | 157 | ウルシノ沢 橋 | 関東地建 | 道路橋 | ローゼ橋 | 69 | 巴 | 栃木県日光市川俣 | 裸 | 80 | |
| 1997 | 158 | 船戸跨線橋 | 群馬県 | 道路橋 | 連続箱桁 | 189 | 巴 | 群馬県渋川市赤木町樽 | 裸 | 130 | 鉄道上は I型、格子 床版、箱 内はター ルエボキ シ |
| 1997 | 159 | 今井IC橋 | 神奈川県 | 道路橋 | 単純箱桁 | 52 | 巴 | 神奈川県横浜市保土ヶ 谷区今井町1410番地 | 化成 | 10 | |
| 1997 | 160 | 宝出橋 | 栃木県 | 道路橋 | 単純鉄桁 | 27 | 巴 | 栃木県佐野市作原町 | 裸 | 70 | |
| 1997 | 161 | 上黒尾橋 | 栃木県 | 道路橋 | 単純鉄桁 | 40 | 巴 | 栃木県那須烏山市上川 井地内 | 裸 | 50 | |
| 1997 | 162 | 島前線(橋 梁工区)水 明橋 | 北海道 | 道路橋 | 連続合成鉄桁 | 67 | 豊平 | 北海道松前郡松前町字 大沢 | 裸 | 7 | |
| 1997 | 163 | 相生線林道 相林橋 | 北海道 | 道路橋 | 単純合成鉄桁 | 45 | 豊平 | 北海道磯谷郡蘭越町字 讀岐 | 裸 | 30 | |
| 1997 | 164 | 滝下橋 | JH | 道路橋 | ダブルワーレントラ ス橋 | 280 | 豊平 | 北海道夕張郡栗山町字 滝下 | 化成 | 70 | 角型鋼管 内面、 Joint部 タール塗 装ウエ ザーアク ト |
| 1997 | 165 | 北部広域農 道橋 | 佐賀県 | 道路橋 | 連続鉄桁 | 302 | 名村 | 佐賀県佐賀市富士町下 無津呂 | 裸 | 40 | |
| 1997 | 166 | 山ん寺橋 | 佐賀県 | 道路橋 | ローゼ橋 | 215 | 名村 | 佐賀県伊万里市東山代 町 | 裸 | 10 | 箱内は タールエ ポの塗装 |
| 1997 | 167 | 道太郎蟹川 線橋梁 | 佐賀県 | 道路橋 | 連続鉄桁 | 198 | 名村 | 佐賀県唐津市七山藤川 | 裸 | 15 | |
| 1997 | 168 | 上部工Br3D | 関東地建 | 道路橋 | 連続鉄桁橋 | 307 | 檜崎 | 神奈川県横浜市港北区 小机 | 化成 | 5 | |
| 1997 | 169 | 紅内橋 | 山形県 | 道路橋 | 連続鉄桁橋 | 212 | 檜崎 | 山形県尾花沢市大字鶴 子 | 裸 | 70 | |
| 1997 | 170 | 赤坂橋 | 福島県 | 道路橋 | 連続鉄桁橋 | 167 | 檜崎 | 福島県郡山市安積町荒 井 | 化成 | 60 | |
| 1997 | 171 | 矢立7号橋 | 宮崎県 | 道路橋 | 単純箱桁 | 263 | 日橋 | 宮崎県日南市北郷町北 河内 | 裸 | 12 | |
| 1997 | 172 | 十村踞線橋 | 福井県 | 道路橋 | 連続箱桁 | 268 | 日橋 | 福井県三方上中郡若狭 町横渡、井崎 | 裸 | 7 | |
| 1997 | 173 | 平和橋 | 山形県 | 道路橋 | 連続鉄桁 | 139 | 日橋 | 山形県置賜郡小国町大 字町原 | 裸 | 35 | |
| 1997 | 174 | 銚子新大橋 | 千葉県 | 道路橋 | 連続箱桁 | 334 | 日橋 | 茨城県神栖市矢田部 | 裸 | 2 | 一部メッ キ、箱内 は普通鋼 材 |
| 1997 | 175 | 針I-Cランプ 橋 | 近畿地建 | 道路橋 | 連続箱桁 | 313 | 日橋 | 奈良県奈良市針町 | 化成 | 80 | |
| 1997 | 176 | 禅定寺橋 | 京都府 | 道路橋 | 連続鉄桁 | 139 | 日橋 | 京都府綴喜郡宇治田原 町禅定寺 | 裸 | 40 | |
| 1997 | 177 | 諏訪橋 | 鳥取県 | 道路橋 | 連続鉄桁 | 114 | 日橋 | 鳥取県日野郡日野町福 長 | 裸 | 25 | |
| 1997 | 178 | 八菅橋 | 神奈川県 愛川町 | 道路橋 | 連続鉄桁 | 269 | NKK | 神奈川県愛甲郡愛川町 中津地内 | 化成 | 23 | 端部は内 面処理 (架設工 事) |

年度別一覧

| 年度 | No. | 橋名 | 発注者 | 橋種 | 形式 | 鋼重 | 製作会社 | 住所 | 表面 | 距離 | 摘要 |
|------|-----|--------------|---------|-----|----------|------|------|------------------------|-------|-----|----------------------|
| 1997 | 179 | 鳥山線(小机地区)橋梁 | 神奈川県横浜市 | 道路橋 | 連続鈑桁 | 296 | NKK | 神奈川県横浜市港北区鳥山町1708~2277 | 化成 | 5 | 端部は内面処理(架設工事) |
| 1997 | 180 | 八瀬1号橋 | 宮城県 | 道路橋 | 連続鈑桁 | 390 | NKK | 宮城県気仙沼市柳沢地内 | 裸 | 6 | 端部は内面仕様 |
| 1997 | 181 | 吾妻幹線道路その10工事 | 農用地整備公団 | 道路橋 | 単純鈑桁 | 70 | NKK | 群馬県吾妻郡六合村地内 | 裸 | 65 | 端部は内面仕様 |
| 1997 | 182 | 南中津原橋 | 三重県 | 道路橋 | 連続鈑桁 | 119 | NKK | 三重県いなべ市北勢町大辻新田 | 裸 | 20 | |
| 1997 | 183 | 石水溪1号橋 | 三重県 | 道路橋 | 単純箱桁 | 277 | NKK | 三重県亀山市安坂山町地内 | 化成 | 20 | 箱内はタールエポ塗装 |
| 1997 | 184 | 城山大橋 | 広島県 | 道路橋 | 逆口一ゼ橋 | 132 | NKK | 広島県福山市加茂町北山5工区 | 裸 | 20 | 上弦材・下弦材端部端横桁は内面仕様 |
| 1997 | 185 | 堀越川橋 | 阪神公団 | 道路橋 | 連続非合成鈑桁 | 1171 | NKK | 兵庫県神戸市北区有野町有野 | 裸 | 10 | 桁端はA-3仕様 |
| 1997 | 186 | 松尾崎橋西行 | 阪神公団 | 道路橋 | 単純合成鈑桁 | 136 | NKK | 兵庫県神戸市北区有野町有野 | 裸 | 10 | 桁端はA-3仕様 |
| 1997 | 187 | 松尾崎橋東行 | 阪神公団 | 道路橋 | 単純合成鈑桁 | 104 | NKK | 兵庫県神戸市北区有野町有野 | 裸 | 10 | 桁端はA-3仕様 |
| 1997 | 188 | 太田川18号橋 | 静岡県 | 道路橋 | 単純鈑桁橋 | 67 | NK工 | 静岡県周智郡森町片吹智内 | 裸 | 20 | |
| 1997 | 189 | 滑川橋 | 福島県 | 道路橋 | 連続非合成鈑桁橋 | 165 | 日車 | 福島県須賀川市大字滑川字南町外地内 | 裸 | 55 | |
| 1997 | 190 | 瀧上橋 | 群馬県 | 道路橋 | 連続非合成鈑桁橋 | 253 | 日車 | 群馬県高崎市倉淵町川浦地内 | 裸 | 100 | |
| 1997 | 191 | 落合橋 | 長野県 | 道路橋 | 単純非合成箱桁橋 | 221 | 日車 | 長野県駒ヶ根市落合橋 | 裸 | 120 | 箱内はタールエポの塗装 |
| 1997 | 192 | 本海野橋 | 長野県 | 道路橋 | 連続非合成鈑桁橋 | 207 | 日車 | 長野県東御市本海野 | 裸 | 100 | |
| 1997 | 193 | 塩瀬橋 | 愛知県 | 道路橋 | 単純非合成箱桁橋 | 51 | 日車 | 愛知県北設楽郡豊根村大字上黒川 | 裸 | 60 | 箱内はタールエポの塗装 |
| 1997 | 194 | 大和大橋 | 森林開発公団 | 道路橋 | パイプローゼ橋 | 149 | 日車 | 島根県邑智郡美郷町長藤 | 裸 | 35 | 箱内はタールエポの塗装、分割受注(製作) |
| 1997 | 195 | 古城橋 | 宮城県 | 道路橋 | 単純鋼床版鈑桁橋 | 202 | 日車 | 宮城県都城市山之口町 | 裸 | 30 | |
| 1997 | 196 | 深浦2号橋 | 新潟県 | 道路橋 | 単純非合成箱桁橋 | 437 | 日車 | 新潟県佐渡市沢崎 | 亜鉛めっき | 1 | |
| 1997 | 197 | 岡谷駅自由通路橋 | 長野県 | 歩道橋 | 連続非合成鈑桁橋 | 220 | 日車 | 長野県岡谷市中央町 | 亜鉛めっき | 100 | |
| 1997 | 198 | 関谷高架橋 | 東北地建 | 道路橋 | 連続鈑桁 | 1040 | 日塔 | 岩手県下閉伊郡山田町 | 化成 | 1 | |
| 1997 | 199 | 深見川橋 | 京都府 | 道路橋 | 単純鈑桁 | 190 | 日塔 | 京都府南丹市美山町深見 | 裸 | 30 | |
| 1997 | 200 | 三号橋 | 中部地建 | 道路橋 | 連続鈑桁 | 220 | 日塔 | 長野県伊那市長谷 | 裸 | 120 | |
| 1997 | 201 | 雄信内橋 | 留萌開建 | 道路橋 | 連続鈑桁橋 | 182 | 函館 | 北海道天塩郡天塩町字オヌブナイ | 裸 | 15 | |
| 1997 | 202 | 大川橋 | 青森県 | 道路橋 | 鈑桁 | 52 | 春本 | 青森県青森市田代平 | 裸 | 20 | |
| 1997 | 203 | 袋原2号橋 | 鳥取県 | 道路橋 | 連続箱桁橋 | 227 | 春本 | 鳥取県日野郡江府町袋原 | 裸 | 20 | 箱内はタールエポの塗装、IHI・春本JV |
| 1997 | 204 | 一色橋 | 三重県 | 道路橋 | 連続鈑桁橋 | 109 | 春本 | 三重県津市久居一色町 | 裸 | 7 | |
| 1997 | 205 | 小田ノ瀬橋 | 和歌山県 | 道路橋 | 連続鈑桁橋 | 405 | 春本 | 和歌山県田辺市龍神村 | 裸 | 25 | |

年度別一覽

| 年度 | No. | 橋名 | 発注者 | 橋種 | 形式 | 鋼重 | 製作会社 | 住所 | 表面 | 距離 | 摘要 |
|------|-----|-----------------------|-------------|-----|----------|-----|------|-----------------------|----|-----|---|
| 1997 | 206 | 小田ノ瀬橋 | 和歌山県 | 道路橋 | 鋳桁 | 103 | 春本 | 和歌山県田辺市龍神村 | 裸 | 25 | |
| 1997 | 207 | 鎌田2号橋 | 長野県 | 道路橋 | 連続箱桁橋 | 200 | 春本 | 長野県高山村 | 裸 | 55 | 箱内は タールエ ポの塗装 |
| 1997 | 208 | 竹岡橋 | 千葉県 | 道路橋 | 合成鋳桁 | 29 | 春本 | 千葉県富津市 | 裸 | 2 | |
| 1997 | 209 | 鮎子大橋 | 千葉県 道路公社 | 道路橋 | 連続鋼床版箱桁橋 | 394 | 春本 | 茨城県神栖市 | 裸 | 4 | |
| 1997 | 210 | 新川橋 | 長野県 | 道路橋 | 単純合成鋳桁 | 104 | 東日本 | 長野県飯田市竜丘 | 裸 | 230 | |
| 1997 | 211 | 青南橋 | 静岡県 | 道路橋 | 単純非合成鋳桁 | 103 | 東日本 | 静岡県藤枝市青南 | 裸 | 20 | |
| 1997 | 212 | 大分10号南 端橋 | 九州地建 | 道路橋 | 連続鋳桁橋 | 411 | 日立 | 大分県速見郡日出町南 畑 | 裸 | 5 | 桁端のみ 変性エポ キシの塗 装 |
| 1997 | 213 | 須玉川橋梁 (2) | 山梨県 | 道路橋 | 連続箱桁橋 | 216 | 日立 | 山梨県北杜市須玉町小 倉～須玉町六平 | 裸 | 100 | 箱内は タールエ ポの塗装 |
| 1997 | 214 | 広見川橋 | 和歌山県 | 道路橋 | 連続鋳桁橋 | 125 | 日立 | 和歌山県田辺市中辺路 町野中 | 裸 | 30 | |
| 1997 | 215 | 譲原橋 | 群馬県 | 道路橋 | 単純箱桁橋 | 207 | 日立 | 群馬県藤岡市譲原 | 裸 | 100 | 箱内は タールエ ポの塗装 |
| 1997 | 216 | 新深谷橋 | 新潟県 | 道路橋 | 単純箱桁橋 | 364 | 日立 | 新潟県胎内市下荒沢 | 裸 | 60 | 箱内は タールエ ポの塗装 |
| 1997 | 217 | 小原橋 | 岐阜県 | 道路橋 | 連続鋳桁橋 | 83 | 日立 | 岐阜県加茂郡白川町大 字河岐 | 裸 | 80 | |
| 1997 | 218 | 西天城大橋 | 静岡県 | 道路橋 | 単純箱桁橋 | 278 | 日立 | 静岡県伊豆市持越地内 | 化成 | 5 | 箱内は タールエ ポの塗 装、ウエ ザーアク ト |
| 1997 | 219 | ほたる橋(工 事時:水保 橋) | 滋賀県 | 道路橋 | 連続非合成鋳桁 | 129 | 富士車 | 滋賀県守山市水保町地 先 | 裸 | - | 桁端面 タールエ ポキシ塗 装 |
| 1997 | 220 | きその久保 橋 | 静岡県 | 道路橋 | 単純非合成鋳桁 | 57 | 富士車 | 静岡県周智郡森町片吹 地内 | 裸 | - | 端部ター ルエポキ シ塗装 |
| 1997 | 221 | 新鶴川橋 | 山梨県 | 道路橋 | 単純合成鋳桁橋 | 78 | 古河 | 山梨県上野原市 | 裸 | 40 | |
| 1997 | 222 | 熊穴橋 | 栃木県 | 道路橋 | 単純箱桁橋 | 52 | 古河 | 栃木県佐野市 | 裸 | 100 | |
| 1997 | 223 | 道明橋 | 秋田県 | 道路橋 | 単純合成鋳桁橋 | 28 | 古河 | 秋田県仙北市西木町桧 木内字吉田 | 裸 | 50 | |
| 1997 | 224 | 前田原橋 | 群馬県 | 道路橋 | 単純鋳桁橋 | 41 | 古河 | 群馬県桐生市黒保根町 下田沢 | 化成 | 120 | |
| 1997 | 225 | 元石川 | 関東地建 | 道路橋 | 連続鋳桁橋 | 291 | 古河 | 神奈川県横浜市港北区 小机地先 | 化成 | 10 | |
| 1997 | 226 | 菅峠1号橋 | 栃木県 | 道路橋 | 連続箱桁橋 | 100 | 古河 | 栃木県塩谷郡栗山村萱 峠 | 裸 | 120 | 川田・古 河JV |
| 1997 | 227 | 白岩橋 | 栃木県 | 道路橋 | 単純鋳桁橋 | 76 | 古河 | 栃木県日光市栗原地内 | 裸 | 80 | |
| 1997 | 228 | 江川7号橋 | 栃木県 | 道路橋 | 単純箱桁橋 | 109 | 古河 | 栃木県宇都宮市西刑分 割11号 | 裸 | 60 | |
| 1997 | 229 | かざはら2号 橋 | 埼玉県 | 道路橋 | 単純鋳桁橋 | 8 | 古河 | 埼玉県比企郡滑川町大 字福田地内 | 裸 | 60 | |
| 1997 | 230 | 峰浜村農道 橋 | 和歌山県 | 道路橋 | 単純合成鋳桁橋 | 13 | 古河 | 秋田県山本郡八峰町峰 浜石川 | 裸 | 40 | |
| 1997 | 231 | だるまいし 橋 | 栃木県 | 道路橋 | 単純合成鋳桁橋 | 12 | 古河 | 栃木県黒磯市田島内地 内 | 裸 | 70 | |
| 1997 | 232 | 草花公園歩 道橋 | 東京都 | 歩道橋 | 単純合成鋳桁橋 | 53 | 古河 | 東京都あきる野市草花 公園内 | 裸 | 30 | |
| 1997 | 233 | 二戸1号線 橋梁 | 岩手県 | 道路橋 | 単純鋳桁 | 93 | 松尾 | 岩手県二戸市下斗米字 屋敷地内 | 裸 | 60 | |
| 1997 | 234 | 巡礼橋 | 京都府 | 道路橋 | 単純非合成鋳桁 | 54 | 松尾 | 京都府宇治市木幡南山 | 裸 | 46 | |

年度別一覽

| 年度 | No. | 橋名 | 発注者 | 橋種 | 形式 | 鋼重 | 製作会社 | 住所 | 表面 | 距離 | 摘要 |
|------|-----|-----------------|-------|-----|---------|-----|------|-----------------|----|-----|------------------------|
| 1997 | 235 | 福神踞線橋 | 奈良県 | 道路橋 | 連続非合成箱桁 | 278 | 松尾 | 奈良県吉野郡大淀町薬水 | 裸 | 39 | 箱桁内面ターール |
| 1997 | 236 | 観音橋 | 和歌山県 | 道路橋 | 単純曲線箱桁 | 170 | 松尾 | 和歌山県海草郡紀美野町長谷宮 | 裸 | 30 | |
| 1997 | 237 | 烏江駅スロープ桁 | 岐阜県 | 歩道橋 | 鋼床版桁 | 65 | 松尾 | 岐阜県養老郡養老町 | 裸 | 36 | |
| 1997 | 238 | 三谷2号橋 | 岐阜県 | 道路橋 | 連続鉄桁 | 311 | 丸誠 | 岐阜県高山市荘川町三谷地内 | 裸 | 80 | |
| 1997 | 239 | 住吉橋 | 新潟県 | 道路橋 | 単純箱桁 | 234 | 丸誠 | 新潟県妙高市上中村新田地内 | 裸 | 30 | 箱内はターールエポの塗装 |
| 1997 | 240 | 海土路2号橋 | 中国地建 | 歩道橋 | 連続鉄桁 | 21 | 丸誠 | 山口県岩国市海土路町 | 化成 | 10 | |
| 1997 | 241 | 海土路3号橋 | 中国地建 | 歩道橋 | 連続鉄桁 | 18 | 丸誠 | 山口県岩国市海土路町 | 化成 | 10 | |
| 1997 | 242 | 赤城南麓9工区 | 群馬県 | 道路橋 | 単純非合成鉄桁 | 99 | 三井 | 群馬県前橋市粕川町中之沢地先 | 裸 | 70 | |
| 1997 | 243 | 尾原橋 | 中国地建 | 道路橋 | 連続非合成箱桁 | 141 | 三井 | 島根県雲南市木次町尾原地内 | 裸 | 30 | 箱内内面ターールエポ |
| 1997 | 244 | 和瀬2号橋 | 鹿児島県 | 道路橋 | 単純非合成鉄桁 | 108 | 三井 | 鹿児島県奄美市名瀬市朝戸 | 裸 | 5 | |
| 1997 | 245 | 大和大橋 | 森林公団 | 道路橋 | ローゼ橋 | 145 | 三井 | 島根県邑智郡美郷町長藤 | 裸 | 30 | 三井・日車JV |
| 1997 | 246 | 松葉一号橋 | 静岡県 | 道路橋 | 単純非合成箱桁 | 114 | 三井 | 静岡県掛川市倉真松葉地内 | 裸 | 15 | 箱桁内面ターールエポ |
| 1997 | 247 | 一反田橋 | 静岡県 | 道路橋 | 単純非合成鉄桁 | 32 | 三井 | 静岡県伊豆市冷川地内 | 裸 | 10 | |
| 1997 | 248 | 宮沢橋 | 長野県 | 道路橋 | 連続非合成箱桁 | 448 | 三井 | 長野県松本市奈川 | 裸 | 90 | 箱桁内面はターールエポ、三井・トライアンJV |
| 1997 | 249 | 杣尻跨線橋 | 中国地建 | 跨線橋 | 単純非合成鉄桁 | 183 | 三菱 | 山口県山陽小野田市杣尻 | 裸 | 6 | |
| 1997 | 250 | 柿藪4号線 | 高知県 | 道路橋 | 単純非合成箱桁 | 308 | 三菱 | 高知県吾川郡いの町上八川丙柿藪 | 裸 | 21 | |
| 1997 | 251 | 合鶴水管橋 | 九州地建 | 道路橋 | 単純合成鉄桁 | 86 | 三菱 | 大分県日田市中津江村栃野 | 裸 | 46 | |
| 1997 | 252 | 大亀大橋 | 長崎県 | 道路橋 | 連続非合成鉄桁 | 335 | 三菱 | 長崎県雲仙市小浜町大亀 | 裸 | 3 | 桁端部はターールエポの塗装 |
| 1997 | 253 | 吉野渡場大橋 | 奈良県 | 道路橋 | 単純鉄桁橋 | 209 | 宮地 | 奈良県吉野郡吉野町大字南大野 | 裸 | 42 | 製品ブラストのみ端部ターールエポ |
| 1997 | 254 | 神流川上部ダム道路橋梁林道1号 | 東京電力 | 道路橋 | 単純鉄桁橋 | 40 | 宮地 | 長野県南佐久郡南相木村 | 裸 | 100 | 製品ブラストのみ端部ターールエポ |
| 1997 | 255 | 神流川上部ダム道路橋梁林道2号 | 東京電力 | 道路橋 | ラーメン橋 | 112 | 宮地 | 長野県南佐久郡南相木村 | 裸 | 100 | 製品ブラストのみ端部ターールエポ |
| 1997 | 256 | 神流川上部ダム道路橋梁村道1号 | 東京電力 | 道路橋 | 単純鉄桁橋 | 28 | 宮地 | 長野県南佐久郡南相木村 | 裸 | 100 | 製品ブラストのみ端部ターールエポ |
| 1997 | 257 | 岡豊橋 | 高知県 | 道路橋 | 連続鉄桁橋 | 292 | 宮地 | 高知県南国市岡豊町 | 裸 | 7 | 製品ブラストのみ端部ターールエポ |
| 1997 | 258 | 高屋川橋梁 | JR西日本 | 鉄道橋 | 単純箱桁 | 146 | 横河 | 広島県福山市神辺町 | 裸 | 15 | 箱内はターールエポ |
| 1997 | 259 | 三次高校歩道橋 | 広島県 | 歩道橋 | 単純鉄桁 | 62 | 横河 | 広島県三次市南畑敷町 | 裸 | 60 | |

年度別一覧

| 年度 | No. | 橋名 | 発注者 | 橋種 | 形式 | 鋼重 | 製作会社 | 住所 | 表面 | 距離 | 摘要 |
|------|-----|-------|------|-----|---------|-----|------|-------------------|----|-----|---------------------------------|
| 1997 | 260 | 新田万橋 | 香川県 | 道路橋 | 連続箱桁 | 127 | 横河 | 香川県綾歌郡綾川町 | 裸 | 15 | 曲線桁、箱内はタールエポ |
| 1997 | 261 | 平成大橋 | 福島県 | 道路橋 | 連続箱桁 | 5 | 横河 | 本宮市仁井田 | 裸 | 59 | JV工事、外側ウェブのみ化成処理、箱内はタールエポ |
| 1997 | 262 | 浅間橋 | 長野原町 | 道路橋 | 単純鋼床版鉄桁 | 114 | 横河 | 群馬県吾妻郡長野原町 嬭恋村 | 化成 | 87 | |
| 1997 | 263 | 柴倉橋 | 秋田県 | 道路橋 | 単純トラス | 448 | 横河 | 秋田県由利本荘市矢島町 | 裸 | 15 | |
| 1997 | 264 | 豊東橋 | 伊勢崎市 | 道路橋 | 連続鉄桁 | 265 | 横河 | 群馬県伊勢崎市下蓮町 | 裸 | 125 | |
| 1997 | 265 | 高瀬橋 | 神奈川県 | 道路橋 | 連続鋼床版鉄桁 | 332 | 横河 | 神奈川県足柄上郡山北町岸 | 裸 | 18 | |
| 1997 | 266 | 中内線橋梁 | 水府村 | 道路橋 | 単純鉄桁 | 27 | 横河 | 茨城県常陸太田市 | 化成 | 16 | |
| 1997 | 267 | 釜無川大橋 | 山梨県 | 道路橋 | 連続鋼床版鉄桁 | 661 | 横河 | 山梨県南アルプス市鏡中條 | 裸 | 72 | 箱内は変性エポ、外面の一部化成処理、JV工事で、重量はYBC分 |

年度別一覧

| 年度 | No. | 橋名 | 発注者 | 橋種 | 形式 | 鋼重 | 製作会社 | 住所 | 表面 | 距離 | 摘要 |
|------|-----|----------|----------|-----|----------|-----|--------|--------------------|----|-----|------------------------------|
| 1998 | 1 | 七々浦4号橋 | (株)山村鉄工所 | 道路橋 | 単純非合成鉄桁 | 24 | アルス | 徳島県那賀郡那賀町水崎 | 裸 | 19 | |
| 1998 | 2 | 阿讃西部橋梁 | 徳島県 | 道路橋 | ランガー桁 | 340 | アルス | 徳島県三好市池田町 | 裸 | 26 | 桁端ターレットポ主径間 |
| 1998 | 3 | 阿讃西部橋梁 | 徳島県 | 道路橋 | 単純非合成鉄桁 | 59 | アルス | 徳島県三好市池田町 | 裸 | 26 | 桁端ターレットポ側径間 |
| 1998 | 4 | 学大橋 | 愛媛県 | 道路橋 | 単純非合成鉄桁 | 118 | アルス | 愛媛県上浮穴郡久万高原町葦草 | 裸 | 24 | 桁端ターレットポ |
| 1998 | 5 | 長井手橋 | 徳島県穴吹町 | 道路橋 | 単純合成鉄桁 | 16 | アルス | 徳島県美馬市穴吹町 | 裸 | 44 | 桁端ターレットポ |
| 1998 | 6 | 北路橋 | 徳島県 | 道路橋 | ラーメン桁 | 139 | アルス | 徳島県海部海陽町北路 | 裸 | 14 | 端部ターレットポ |
| 1998 | 7 | 石楠橋 | 森林公団 | 道路橋 | 単純非合成鉄桁 | 74 | アルス | 熊本県八代市泉町久連子 | 裸 | 18 | 桁端・耐震ケーブルブラケットターレットポ |
| 1998 | 8 | 東部5号橋 | 徳島県 | 道路橋 | 単純合成鉄桁 | 100 | アルス | 徳島県徳島市八多町 | 裸 | 12 | 桁端ターレットポ |
| 1998 | 9 | 中野跨線橋 | 福島県 | 道路橋 | 連続鉄桁 | 157 | IHI | 福島県相馬市中野地内 | 裸 | 4 | 内面・上面のみターレットポ塗装、IHI・サクラダJV |
| 1998 | 10 | 中野跨線橋 | 福島県 | 道路橋 | 連続箱桁 | 188 | IHI | 福島県相馬市中野地内 | 裸 | 4 | 内面・上面のみターレットポ塗装、IHI・サクラダJV |
| 1998 | 11 | 小野橋 | 神奈川県 | 道路橋 | 単純鋼床版箱桁 | 211 | IHI | 神奈川県厚木市小野地内 | 化成 | 15 | 上面は無機シンク、桁端部はエポキシ樹脂MIO塗装まで |
| 1998 | 12 | 千沢橋 | 群馬県 | 道路橋 | ローゼ橋 | 412 | IHI | 群馬県吾妻郡東吾妻町箱島・五町田地内 | 裸 | 90 | 内面のみターレットポ塗装 |
| 1998 | 13 | 三戸広域257号 | 青森県 | 道路橋 | 連続鉄桁 | 82 | IHI | 青森県三戸郡三戸町梅内地内 | 裸 | 30 | 一部(約30%)のみ化成処理 |
| 1998 | 14 | 合川大橋 | 岩手県 | 道路橋 | 連続複合構造箱桁 | 343 | IHI | 岩手県二戸市合川地内 | 裸 | 45 | 外面見えがかり部は化成処理、内面・上面はターレットポ塗装 |
| 1998 | 15 | 沓掛橋 | 茨城県水戸市 | 道路橋 | 単純合成鉄桁 | 56 | IHI | 茨城県水戸市見川町狭間川地内 | 裸 | 15 | 桁端部のみターレットポ塗装 |
| 1998 | 16 | 羽根戸橋 | 山梨県 | 道路橋 | 単純箱桁 | 204 | IHI | 山梨県北都留郡丹波山村大常木 | 裸 | 70 | 上面はターレットポ、内面・桁端部は変性エポ塗装 |
| 1998 | 17 | 本沢川橋 | 長野県 | 道路橋 | 連続曲線箱桁 | 478 | IHI・日橋 | 長野県中津川市山口 | 裸 | 100 | 上面・内面・桁端部はターレットポ塗装、IHI・日橋JV |

年度別一覧

| 年度 | No. | 橋名 | 発注者 | 橋種 | 形式 | 鋼重 | 製作会社 | 住所 | 表面 | 距離 | 摘要 |
|------|-----|-----------------|---------------|-----|----------------|-----|------|----------------------------|----|-----|---|
| 1998 | 18 | 東加賀沢橋 | 中部地建 | 道路橋 | 方杖ラーメン橋 | 614 | IHI | 岐阜県飛騨市加賀沢～ 富山県婦負郡細入村加賀沢 | 裸 | 230 | 箱桁内面・桁端部はター ルエボ塗装 |
| 1998 | 19 | 東加賀沢橋 | 中部地建 | 道路橋 | 単純鉄桁 | 29 | IHI | 岐阜県飛騨市加賀沢～ 富山県婦負郡細入村加賀沢 | 裸 | 230 | 桁端部のみター ルエボ塗装 |
| 1998 | 20 | 鶴川内5号橋 | 鹿児島県 | 道路橋 | 単純鉄桁 | 141 | IHI | 鹿児島県阿久根市鶴川 内地内 | 裸 | 8 | 桁端部のみター ルエボ塗装 |
| 1998 | 21 | 錫山2号橋 | 鹿児島県 | 道路橋 | トランスドランガー 橋 | 208 | IHI | 鹿児島県鹿児島市下福 元町錫山地内 | 化成 | 4 | 外面見え がかり部 は化成処 理、上弦 材内面・ 桁端部は タールエ ボ塗装 |
| 1998 | 22 | 七ッ谷1号橋 | 鹿児島県 | 道路橋 | 連続鉄桁 | 92 | IHI | 鹿児島県垂水市高峠地 内 | 裸 | 7 | 桁端部の みタール エボ塗装 |
| 1998 | 23 | めがね橋 | 鶴丸建設 (国分市) | 道路橋 | 連続鉄桁 | 66 | IHI | 鹿児島県霧島市国分姫 城地内 | 化成 | 6 | 外面見え がかり部 は化成処 理、桁端 部はター ルエボ塗 装 |
| 1998 | 24 | 大谷川橋 | 九州地建 | 道路橋 | 連続鉄桁 | 130 | 宇野 | 宮崎県宮崎市大字深田 | 化成 | 10 | ウェザー アクト |
| 1998 | 25 | 古ヶ谷橋 | 三重県 | 道路橋 | 単純鉄桁 | 75 | 宇野 | 三重県多気郡大台町岩 井 | 裸 | 15 | |
| 1998 | 26 | 三船橋 | 三重県 | 道路橋 | 単純鉄桁 | 174 | 宇野 | 三重県度会郡大紀町船 木 | 裸 | 15 | |
| 1998 | 27 | 野尻橋 | 山梨県 | 道路橋 | 連続鉄桁 | 65 | 宇野 | 山梨県大月市笹子町吉 久保 | 裸 | 45 | |
| 1998 | 28 | 3号橋 | 三重県上 野市 | 道路橋 | 単純鉄桁 | 217 | 宇野 | 三重県伊賀市西明寺 | 裸 | 37 | |
| 1998 | 29 | 牡丹高架橋 | 東北地建 | 道路橋 | 単純箱桁 | 212 | 宇野 | 秋田県山本郡三種町鹿 渡 | 裸 | 11 | 箱内は タールエ ボの塗装 |
| 1998 | 30 | 16号橋 | 静岡県 | 道路橋 | 単純鉄桁 | 113 | 宇野 | 静岡県周智郡森町亀久 保 | 裸 | 26 | |
| 1998 | 31 | 那女路橋 | 三重県 | 道路橋 | 単純鉄桁 | 38 | 宇野 | 三重県松阪市飯南町向 粥見 | 裸 | 23 | |
| 1998 | 32 | 神山橋 | 三重県 | 道路橋 | 連続鉄桁 | 165 | 宇野 | 三重県松阪市山添町 | 裸 | 10 | |
| 1998 | 33 | 回廻橋 | 三重県 | 道路橋 | 単純鉄桁 | 84 | 宇野 | 三重県南牟婁郡御浜町 上市木 | 裸 | 3 | |
| 1998 | 34 | 谷口橋 | 近畿地建 | 道路橋 | 単純鉄桁 | 74 | 宇野 | 奈良県吉野郡川上村白 川渡 | 裸 | 50 | |
| 1998 | 35 | 泰君橋 | 中部地建 | 道路橋 | 単純鉄桁 | 108 | 宇野 | 三重県松阪市飯高町加 波 | 裸 | 30 | |
| 1998 | 36 | 権地橋 | 山口県 | 道路橋 | 単純非合成箱桁 | 215 | UBE | 山口県周南市 | 裸 | 20 | 箱内は タールエ ボの塗装 |
| 1998 | 37 | 錦帯橋線1 号橋 | 山口県 | 道路橋 | 連続鉄桁 | 253 | UBE | 山口県岩国市平田三丁 目 | 裸 | 3 | |
| 1998 | 38 | 中央橋 | 山口県 | 道路橋 | 連続鋼床版鉄桁 | 261 | UBE | 山口県熊毛郡田布施町 大字下田布施 | 裸 | 3 | |
| 1998 | 39 | 阿武北橋 | 山口県 | 道路橋 | 連続鉄桁 | 133 | UBE | 山口県阿武郡阿武町大 字福田下 | 裸 | 8 | |
| 1998 | 40 | 江畑池コー ス8-2号橋 | 大成・戸田 JV | 人道橋 | 連続鉄桁 | 60 | UBE | 山口県山口市阿知須 | 化成 | 5 | |
| 1998 | 41 | 空港大橋左 岸OV橋 | 広島県 | 道路橋 | 連続箱桁 | 110 | UBE | 広島県三原市本郷町船 木 | 裸 | 7 | 箱内は タールエ ボの塗装 |
| 1998 | 42 | 付替村道鶴 橋上部工 | 九州地建 | 道路橋 | 単純非合成鉄桁 | 111 | 大島 | 熊本県球磨郡五木村神 屋敷 | 化成 | 35 | 端部ター ルエボ |

年度別一覽

| 年度 | No. | 橋名 | 発注者 | 橋種 | 形式 | 鋼重 | 製作会社 | 住所 | 表面 | 距離 | 摘要 |
|------|-----|--------------|-------------|-----|-----------|-----|------|-----------------|----|-----|------------------------|
| 1998 | 43 | 千座川橋 | 山形県 | 道路橋 | 単純非合成鉄桁 | 165 | 片山 | 山形県村山市大字大久保地内 | 裸 | 65 | 桁端はタールエポの塗装 |
| 1998 | 44 | 落合11号橋 | 長野県 | 道路橋 | 曲線単純非合成箱桁 | 200 | 片山 | 長野県下伊那郡阿南町 | 裸 | 90 | 箱内はタールエポの塗装 |
| 1998 | 45 | 山田高架橋 | 近畿地建 | 道路橋 | 連続非合成鉄桁 | 799 | 片山 | 兵庫県小野市市場町 | 裸 | 16 | |
| 1998 | 46 | 横道橋 | 山梨県 | 道路橋 | 単純非合成鉄桁 | 56 | 片山 | 山梨県山梨市牧丘町 | 裸 | 65 | 桁端はタールエポの塗装 |
| 1998 | 47 | 菅原1号橋 | 島根県 | 道路橋 | 連続非合成箱桁 | 426 | 片山 | 島根県安来市広瀬町菅原 | 裸 | 20 | 箱内はタールエポの塗装 |
| 1998 | 48 | 美和ダム七号橋 | 中部地建 | 道路橋 | 連続鉄桁 | 234 | 片山 | 長野県伊那市長谷黒河内 | 裸 | 90 | 桁端はタールエポの塗装 |
| 1998 | 49 | 木戸川橋 | 千葉県 | 道路橋 | 連続鉄桁 | 116 | 川重 | 山武市 | 裸 | 8 | |
| 1998 | 50 | 北陸道Bv | 鉄建公団 | 鉄道橋 | 連続完全合成桁 | 476 | 川重 | 新潟県糸魚川市青海 | 裸 | 0.6 | 川重・川田・三井JV |
| 1998 | 51 | 宮田大橋 | 袖ヶ浦市 | 道路橋 | 連続鉄桁 | 147 | 川重 | 千葉県袖ヶ浦市下宮田 | 裸 | 11 | |
| 1998 | 52 | 端気川端 | 群馬県 | 道路橋 | 単純鋼床版箱桁 | 377 | 川重 | 群馬県前橋市鶴光路町 | 裸 | 102 | |
| 1998 | 53 | 八ヶ嶺橋 | 長野県 | 道路橋 | πラーメン | 301 | 川重 | 長野県佐久市臼田 | 裸 | 111 | |
| 1998 | 54 | 新岩倉大橋 | 三重県 | 道路橋 | 連続非合成箱桁 | 377 | 川重 | 三重県伊賀市西高倉地内 | 化成 | 40 | 箱内はタールエポ |
| 1998 | 55 | 宅原1号橋 | 神戸市 | 道路橋 | 単純鋼床版鉄桁 | 181 | 川重 | 兵庫県神戸市北区八多町中 | 裸 | 17 | |
| 1998 | 56 | 鶴川内8工区高架橋 | 鹿児島県 | 道路橋 | 単純非合成箱桁 | 276 | 川重 | 鹿児島県阿久根市鶴川内地内 | 裸 | 4 | 箱内は変性エポ |
| 1998 | 57 | 野辺沢川橋 | 福島県 | 道路橋 | 単純非合成箱桁 | 375 | 川鉄 | 喜多方市熱塩加納町相田 | 裸 | 60 | 箱内はタールエポの塗装 |
| 1998 | 58 | 21号橋 | 日商岩井(北陸農政局) | 道路橋 | 連続非合成鉄桁 | 52 | 川鉄 | 新潟県三条市 | 裸 | 10 | |
| 1998 | 59 | 長老橋 | 日商岩井(北陸農政局) | 道路橋 | 単純合成鉄桁 | 13 | 川鉄 | 新潟県豊栄市浦木地内 | 裸 | 10 | 外面普通塗装 |
| 1998 | 60 | 三戸農整(工)第72号 | 青森県 | 道路橋 | 連続非合成鉄桁 | 89 | 川鉄 | 青森県三戸郡三戸町梅内地内 | 化成 | 30 | |
| 1998 | 61 | 小田切ダム付替道路7号橋 | 東北農政局 | 道路橋 | 合成鉄桁 | 37 | 川鉄 | 宮城県栗原市花山草木沢 | 裸 | 50 | |
| 1998 | 62 | 盛岡駅構内その6 | 岩手県盛岡市 | 道路橋 | 単純鋼床版箱桁 | 483 | 川田 | 岩手県盛岡市駅前通地内 | 化成 | 70 | 箱内・桁端は変性エポ塗装 |
| 1998 | 63 | 立山橋 | 神奈川県 | 道路橋 | 単純非合成箱桁 | 132 | 川田 | 神奈川県足柄上郡松田町地内 | 裸 | 16 | 箱内はタールエポ塗装 |
| 1998 | 64 | 落合橋 | 高知県 | 道路橋 | 連続非合成鉄桁 | 301 | 川田 | 高知県長岡郡大豊町 | 裸 | 30 | |
| 1998 | 65 | 金屋橋 | 滋賀県 | 道路橋 | 連続非合成上路箱桁 | 194 | 川田 | 滋賀県犬上郡多賀町檜崎～富之尾 | 化成 | 60 | 箱内はタールエポの塗装・外桁外側のみ化成処理 |
| 1998 | 66 | 生山4号橋 | 鳥取県 | 道路橋 | 連続非合成鉄桁 | 335 | 川田 | 鳥取県日野郡日南町生山 | 裸 | 30 | |
| 1998 | 67 | 築紫原橋 | 島根県 | 道路橋 | 連続非合成鉄桁 | 185 | 川田 | 島根県邑智郡川本町 | 裸 | 20 | |
| 1998 | 68 | 久我橋 | 京都市 | 道路橋 | 連続非合成箱桁 | 479 | 川田 | 京都市伏見区久我本町他地内 | 化成 | 50 | 箱内はタールエポ塗装 |

年度別一覧

| 年度 | No. | 橋名 | 発注者 | 橋種 | 形式 | 鋼重 | 製作会社 | 住所 | 表面 | 距離 | 摘要 |
|------|-----|----------|---------|-----|---------------|-----|--------|----------------------|----|-----|------------------------|
| 1998 | 69 | 峰橋 | 富山県 | 道路橋 | 単純非合成ワーレントラス | 278 | 川田 | 富山県砺波市峰地内 | 裸 | 17 | |
| 1998 | 70 | 旅川歩道橋 | 富山県福野町 | 歩道橋 | 単純非合成斜張橋 | 28 | 川田 | 富山県南砺市福野町 | 裸 | 25 | |
| 1998 | 71 | 田屋橋 | 富山県 | 道路橋 | 連続非合成上路鉄桁 | 162 | 川田 | 富山県南砺市福光 | 化成 | 30 | |
| 1998 | 72 | 瑞穂野4号橋 | 栃木県 | 道路橋 | 単純非合成上路箱桁 | 367 | 川田 | 栃木県宇都宮市 | 裸 | 75 | 箱内・桁端はタールエポ塗装 |
| 1998 | 73 | 健武1号橋 | 栃木県 | 道路橋 | 2径間連続非合成ラーメン橋 | 528 | 川田 | 栃木県那須郡那珂川町 | 裸 | 75 | 箱内・桁端はタールエポ塗装 |
| 1998 | 74 | 塩の湯1号橋 | 栃木県 | 道路橋 | 3径間連続方丈ラーメン橋 | 215 | 川田 | 栃木県大田原市 | 裸 | 100 | 桁端部はタールエポ塗装 |
| 1998 | 75 | 新丸山橋 | 栃木県 | 道路橋 | 単純合成鉄桁 | 44 | 川田 | 栃木県鹿沼市 | 裸 | 65 | |
| 1998 | 76 | 銚子新大橋 | 千葉県道路公社 | 道路橋 | 単純鋼床版箱桁 | 248 | 川田・新日鐵 | 茨城県神栖市矢田部 | 裸 | 4 | 箱内・桁端は変性エポ塗装 |
| 1998 | 77 | 入出庫線第二Bv | 住・都公団 | 鉄道橋 | 単純非合成箱桁 | 305 | 川田 | 印旛郡本埜村 | 化成 | 18 | 箱内・桁端はタールエポ塗装 |
| 1998 | 78 | 盛岡駅構内その7 | 盛岡市 | 道路橋 | 単純鋼床版箱桁 | 7 | 川田 | 岩手県盛岡市駅前通地内 | 化成 | 70 | 箱内・桁端は変性エポ塗装 |
| 1998 | 79 | 滝川ダム5号橋 | 福島県 | 道路橋 | ローゼ桁 | 360 | 川田 | 福島県双葉郡富岡町大字上手岡地 | 裸 | 15 | 箱内はタールエポ塗装 |
| 1998 | 80 | 大石渡橋 | 秋田県田代町 | 道路橋 | 連続非合成箱桁 | 216 | 川田 | 秋田県大館市岩瀬字落上～大石 | 裸 | 35 | 箱内はタールエポ塗装 |
| 1998 | 81 | 利府高架橋 | 宮城県 | 道路橋 | 連続非合成箱桁 | 944 | 川田 | 宮城県宮城郡利府町 | 裸 | 5 | 箱内はタールエポ塗装 |
| 1998 | 82 | 北陸道BV上部工 | 鉄建公団 | 鉄道橋 | 連続非合成箱桁 | 435 | 川田 | 新潟県糸魚川市青海 | 化成 | 1 | 箱内はタールエポ塗装 |
| 1998 | 83 | 菅谷橋 | 石川県山中町 | 道路橋 | 単純非合成鉄桁 | 168 | 川田 | 石川県加賀市山中温泉菅谷町 | 化成 | 13 | |
| 1998 | 84 | 口広谷橋 | 森林公団 | 道路橋 | ランガー桁 | 499 | 川田 | 富山県上新川郡大山町有峰地内 | 裸 | 30 | |
| 1998 | 85 | 長島ダム長瀬吊橋 | 中部地建 | 道路橋 | 3径間2ヒンジ補剛桁吊橋 | 169 | 川田 | 静岡県榛原郡川根本町梅地地先 | 化成 | 30 | 補剛桁は耐候性鋼材のPIPE(φ558.8) |
| 1998 | 86 | 大塚ダム管理橋 | 北海道 | 道路橋 | 単純鉄桁 | 87 | 釧路 | 北海道留萌郡小平町 | 裸 | 5 | |
| 1998 | 87 | 長谷池橋 | 農用地公団 | 道路橋 | 連続鉄桁 | 329 | 栗本 | 広島県世羅郡世羅町 | 化成 | 25 | |
| 1998 | 88 | 沼尾川橋 | 群馬県 | 道路橋 | 中路式ローゼ桁 | 603 | 栗本 | 群馬県渋川市祖母島～群馬県吾妻郡東吾妻町 | 裸 | 100 | |
| 1998 | 89 | 仙洞橋 | JH | 道路橋 | 単純トラス | 447 | 栗本 | 富山県南砺市 | 化成 | 31 | |
| 1998 | 90 | 幕別2号橋 | 農用地公団 | 道路橋 | 連続鉄桁 | 208 | 栗本 | 北海道中川郡幕別町 | 裸 | 46 | |
| 1998 | 91 | 新法万橋 | 鳥取県 | 道路橋 | 連続鉄桁 | 257 | 栗本 | 鳥取県東伯郡琴浦町 | 裸 | 2 | |
| 1998 | 92 | 大池橋 | 宮崎県 | 道路橋 | 連続鉄桁 | 126 | 栗本 | 宮崎県東臼杵郡門川町 | 裸 | 1 | |
| 1998 | 93 | 齒長橋 | 愛媛県 | 道路橋 | 連続鉄桁 | 125 | 栗本 | 愛媛県西予市宇和町 | 裸 | 5 | |
| 1998 | 94 | 鬼頭4号橋 | 岩手県 | 道路橋 | 連続トラス橋 | 339 | 栗本 | 岩手県一関市巖美町市野々原 | 裸 | 13 | |
| 1998 | 95 | 松丘橋側道橋 | 千葉県 | 歩道橋 | 連続鉄桁 | 37 | 栗本 | 千葉県君津市大戸見 | 裸 | 3 | |

年度別一覧

| 年度 | No. | 橋名 | 発注者 | 橋種 | 形式 | 鋼重 | 製作会社 | 住所 | 表面 | 距離 | 摘要 |
|------|-----|---------|----------|-----|-----------|-----|------|---------------------|----|-----|--------------------------|
| 1998 | 96 | 榑谷ダム6号橋 | 北陸農政局 | 道路橋 | 単純ローゼ桁 | 474 | 栗本 | 福井県南条郡南越前町榑谷 | 裸 | 10 | |
| 1998 | 97 | 美囊川大橋 | 近畿地建 | 道路橋 | 連続鉄桁 | 130 | 神鋼 | 兵庫県三木市別所町高木1丁目～近藤地先 | 裸 | 15 | |
| 1998 | 98 | 美囊川大橋 | 近畿地建 | 道路橋 | 連続鉄桁 | 360 | 神鋼 | 兵庫県三木市別所町高木1丁目～近藤地先 | 裸 | 15 | |
| 1998 | 99 | 西佐味橋 | 奈良県 | 道路橋 | 連続非合成鉄桁 | 349 | 駒井 | 奈良県御所市西佐味 | 裸 | 30 | |
| 1998 | 100 | 土肥7号橋 | 静岡県 | 道路橋 | 連続非合成鉄桁 | 267 | 駒井 | 静岡県伊豆市新田 | 裸 | 8.5 | |
| 1998 | 101 | 釜ノ淵橋 | 新潟県 | 道路橋 | 連続非合成箱桁 | 404 | 駒井 | 新潟県村上市三面 | 裸 | 24 | 箱内はタールエポの塗装 |
| 1998 | 102 | 水晶橋側道橋 | 三重県 | 道路橋 | 単純鉄桁 | 32 | 駒井 | 三重県亀山市安坂山町 | 裸 | 19 | |
| 1998 | 103 | 柴倉橋 | 秋田県 | 道路橋 | 単純ワーレントラス | 650 | 駒井 | 秋田県由利本荘市矢島町野際 | 裸 | 16 | 内面はタールエポの塗装 |
| 1998 | 104 | 新前田橋 | 大分県 | 道路橋 | 連続非合成箱桁 | 459 | 駒井 | 大分県豊後大野市千歳町前田 | 裸 | 24 | 内面はタールエポの塗装 |
| 1998 | 105 | 遠賀高架橋 | 九州地建 | 道路橋 | 連続鋼床版鉄桁 | 350 | 駒井 | 福岡県遠賀郡遠賀町広渡 | 化成 | 5 | ウェザーアクト |
| 1998 | 106 | 滞迫大橋 | 森林公団 | 道路橋 | ニールセンローゼ桁 | 908 | 駒井 | 大分県豊後大野市緒方町滞迫 | 裸 | 41 | 内面はタールエポの塗装 |
| 1998 | 107 | 美和ダム2号橋 | 中部地建 | 道路橋 | 連続非合成鉄桁 | 160 | コミヤマ | 長野県伊那市長谷黒河内 | 裸 | 90 | |
| 1998 | 108 | 扇橋 | 山梨県 | 道路橋 | 単純非合成箱桁 | 155 | コミヤマ | 山梨県北都留郡小菅村余沢 | 裸 | 70 | 箱内は変性エポの塗装 |
| 1998 | 109 | 湯之奥橋 | 山梨県 | 道路橋 | 単純合成鉄桁 | 60 | コミヤマ | 山梨県南巨摩郡身延町久保平 | 化成 | 70 | |
| 1998 | 110 | 宍原2号橋 | 静岡県 | 道路橋 | 単純非合成鉄桁 | 95 | コミヤマ | 静岡県静岡市清水区穴原 | 裸 | 10 | |
| 1998 | 111 | 島沢2号橋 | (株)黒沢組 | 道路橋 | 単純非合成鉄桁 | 24 | コミヤマ | 長野県南佐久郡小海町 | 裸 | 100 | |
| 1998 | 112 | 紅葉橋 | 山梨県 | 道路橋 | 連続トラス橋 | 290 | コミヤマ | 山梨県北杜市須玉町大渡 | 裸 | 60 | |
| 1998 | 113 | 平成長久保橋 | 長野県 | 道路橋 | 連続非合成鉄桁 | 165 | コミヤマ | 長野県下伊那郡泰阜村 | 裸 | 70 | |
| 1998 | 114 | 松場1号橋 | 山梨県 | 道路橋 | 連続非合成鉄桁 | 240 | コミヤマ | 山梨県南巨摩郡南部町内船地内 | 裸 | 65 | 日立・コミヤマJV |
| 1998 | 115 | 雨畑橋 | (株)小林建設所 | 道路橋 | 単純非合成箱桁 | 50 | コミヤマ | 山梨県南巨摩郡早川町雨畑 | 裸 | 70 | 箱内はタールエポ塗装 |
| 1998 | 116 | 柳川橋 | 長野県 | 道路橋 | 連続非合成箱桁 | 116 | コミヤマ | 長野県茅野市豊平 | 裸 | 100 | 箱内はタールエポ塗装川田・コミヤマJV |
| 1998 | 117 | 大鳥居2号橋 | 豊富村 | 道路橋 | 単純合成鉄桁 | 45 | コミヤマ | 山梨県中央市大鳥居 | 裸 | 60 | |
| 1998 | 118 | 北奥橋 | 山梨県 | 道路橋 | 単純非合成鉄桁 | 12 | コミヤマ | 山梨県山梨市牧丘町 | 裸 | 65 | |
| 1998 | 119 | 小和田橋 | 山梨県 | 道路橋 | 単純非合成鉄桁 | 36 | 酒井 | 山梨県上野原市秋山 | 裸 | 40 | 桁端タールエポ塗装 |
| 1998 | 120 | 美和ダム6号橋 | 中部地建 | 道路橋 | 連続非合成箱桁 | 193 | 酒井 | 長野県伊那市長谷黒河内 | 裸 | 86 | 桁内面:変成エポ塗装、桁端湿润部:タールエポ塗装 |
| 1998 | 121 | 月の島橋 | 長野県 | 道路橋 | 連続非合成箱桁 | 230 | 酒井 | 長野県飯田市上村 | 裸 | 81 | 桁内面:タールエポ塗装 |

年度別一覧

| 年度 | No. | 橋名 | 発注者 | 橋種 | 形式 | 鋼重 | 製作会社 | 住所 | 表面 | 距離 | 摘要 |
|------|-----|----------|------------|--------------|------------|-----|------|--------------------|-----------------------|-----|---|
| 1998 | 122 | 安居橋 | 日置川町 | 道路橋 | ローゼ橋 | 135 | 酒井 | 和歌山県西牟婁郡白浜町安居地内 | 化成 | 10 | 内面: タールエ ポ塗装 NKK・丸 誠・酒井 JV |
| 1998 | 123 | 滝田橋 | 岐阜県 | 道路橋 | 連続非合成板桁 | 208 | 酒井 | 岐阜県加茂郡富加町滝田地内 | 裸 | 82 | 桁端: タールエ ポ塗装 |
| 1998 | 124 | 石川側道端 | 大阪府 | 道路橋 | 連続非合成箱桁 | 606 | 酒井 | 大阪府羽曳野市大黒地内 | 化成 | 18 | 桁内面・ 桁端:変 成エポ塗 装酒井ト ピーJV |
| 1998 | 125 | Br7U橋 | 関東地建 | 道路橋 | 連続非合成板桁 | 354 | 酒井 | 神奈川県横浜市港北区小机町地先 | 化成 | 5 | 桁端: タールエ ポ塗装 |
| 1998 | 126 | 湖畔橋 | 東北地建 | 道路橋 | 連続非合成板桁 | 290 | 酒井 | 青森県上北郡東北町上野 | 化成 | 13 | 桁端: タールエ ポ塗装 |
| 1998 | 127 | 二之倉橋 | 静岡県 | 道路橋 | 単純板桁 | 63 | 桜井 | 静岡県熱海市下多賀地内 | 裸 | 3 | 海拔 230m地 点 |
| 1998 | 128 | 第1八神橋 | 中国地建 | 道路橋 | 連続非合成板桁 | 237 | サクラダ | 島根県飯石郡飯南町志津見地内 | 裸 | 20 | 原板ブラ スト |
| 1998 | 129 | 新小谷橋 | 北陸地建 | 道路橋 | 連続非合成箱桁 | 746 | サクラダ | 長野県北安曇郡小谷村北小谷地先 | 裸 | 23 | 原板ブラ スト、箱 内タール エポの塗 装 |
| 1998 | 130 | 鎌倉Bv | 鉄建公団 | 鉄道橋 | 単純合成板桁 | 54 | サクラダ | 高知県安芸市 | 化成 | - | 製品ブラ スト |
| 1998 | 131 | 河原橋 | 九州地建 | 道路橋 | 連続非合成板桁 | 178 | サクラダ | 長崎県島原市宇土町地先 | 裸 | 1 | 原板ブラ スト |
| 1998 | 132 | 鯛ヶ島立体 | 焼津市 | 道路橋 | 連続鋼床版板桁 | 443 | サクラダ | 静岡県焼津市塩津地内 | 化成 | 2 | 製品ブラ スト |
| 1998 | 133 | お寺川側道橋 | 四国地建 | 道路橋 (人道橋) | 連続非合成板桁 | 80 | サクラダ | 香川県綾歌郡綾川町陶 | 裸 | 12 | 原板ブラ スト |
| 1998 | 134 | 西地BV | 鉄建公団 | 鉄道橋 | 単純合成板桁(4連) | 140 | サクラダ | 高知県安芸市 | 化成 | - | 製品ブラ スト |
| 1998 | 135 | 第8安芸 | 鉄建公団 | 鉄道橋 | 単純合成板桁(4連) | 11 | サクラダ | 高知県安芸市 | 化成 | - | 製品ブラ スト |
| 1998 | 136 | 第2安芸 | 鉄建公団 | 鉄道橋 | 単純合成板桁(4連) | 13 | サクラダ | 高知県安芸市 | 化成 | - | 製品ブラ スト |
| 1998 | 137 | 卯坂4号橋 | 愛知県道路公社 | 道路橋 | 単純非合成板桁 | 150 | 佐世保 | 愛知県知多郡阿久比町大字卯坂地内 | ウェ ザー コート 処理 | 7 | 桁端のみ タールエ ポの塗装 |
| 1998 | 138 | 伊保内新橋 | 関東地建 | 道路橋 | 連続非合成板桁 | 65 | 佐世保 | 栃木県佐野市大古屋町及び伊保内町地内 | 裸 | 90 | 桁端のみ タールエ ポの塗装 |
| 1998 | 139 | 袈裟千橋 | 長崎県諫早土木事務所 | 道路橋 | 連続非合成板桁 | 52 | 佐世保 | 長崎県大村市黒木町地内 | 裸 | 10 | 桁端のみ タールエ ポの塗装 |
| 1998 | 140 | 獅子谷橋 | 中国地建 | 道路橋 | 連続非合成板桁 | 111 | 佐世保 | 島根県飯石郡飯南町角井 | 裸 | 20 | 桁端のみ タールエ ポの塗装 |
| 1998 | 141 | 六ツ木橋 | 九州地建 | 道路橋 | 連続非合成板桁 | 149 | 佐世保 | 長崎県島原市六ツ木町・宇土町地先 | 裸 | 3 | 桁端のみ タールエ ポの塗装 |
| 1998 | 142 | 一倉橋 | 群馬県 | 道路橋 | 連続板桁 | 153 | 佐藤 | 群馬県高崎市倉淵町川浦 | 裸 | 100 | |
| 1998 | 143 | 砂子沢ダム1号橋 | 秋田県 | 道路橋 | ラーメン桁 | 388 | 佐藤 | 秋田県鹿角郡小坂町砂子沢 | 裸 | 80 | 箱内は タールエ ポの塗装 |
| 1998 | 144 | 善福寺橋 | 静岡県 | 道路橋 | 単純板桁 | 105 | 佐藤 | 静岡県静岡市清水区蒲原 | 裸 | 2 | |

年度別一覽

| 年度 | No. | 橋名 | 発注者 | 橋種 | 形式 | 鋼重 | 製作会社 | 住所 | 表面 | 距離 | 摘要 |
|------|-----|---------------|--------|-----|---------|-----|------|-------------------|----|-----|--------------------|
| 1998 | 145 | 湯の台地区農道橋 | 山形県 | 道路橋 | 連続箱桁 | 143 | 佐藤 | 山形県最上郡大蔵村大字南山 | 化成 | 30 | 箱外は錆安定化処理箱内はタールエポ |
| 1998 | 146 | 岩見橋 | 北海道 | 歩道橋 | 連続鉄桁 | 49 | 佐藤 | 北海道紋別郡瀧上町仲札久留 | 裸 | 30 | |
| 1998 | 147 | 御机橋 | 鳥取県 | 道路橋 | 連続鉄桁 | 259 | 佐藤 | 鳥取県日野郡江府町御机 | 裸 | 25 | |
| 1998 | 148 | 川井線3号橋 | 岩手県 | 道路橋 | 単純鉄桁 | 254 | 佐藤 | 岩手県久慈市山形町川井 | 裸 | 20 | 箱内はタールエポの塗装 |
| 1998 | 149 | 小路方2号橋 | 長野県 | 道路橋 | 連続非合成鉄桁 | 150 | サノヤス | 長野県木曾郡上松町小川 | 裸 | 120 | |
| 1998 | 150 | 福本2号橋 | 岡山県 | 道路橋 | 連続非合成箱桁 | 133 | サノヤス | 岡山県津山市坪井上 | 裸 | 50 | 箱内はタールエポ |
| 1998 | 151 | 土穴歩道橋 | 福岡県 | 歩道橋 | 単純鉄桁 | 160 | 山九 | 福岡県宗像市大字土穴 | 裸 | 6 | 跨線橋 |
| 1998 | 152 | 大門三六線(10-4)橋 | 北九州市 | 道路橋 | 単純鉄桁 | 230 | 山九 | 福岡県北九州市小倉北区大門 | 化成 | 0.5 | ウェザーアクト |
| 1998 | 154 | 押手2号 | 島根県 | 道路橋 | 合成鉄桁 | 51 | 新日鐵 | 島根県江津市桜江町谷住郷 | 裸 | 13 | |
| 1998 | 155 | 畦畑4号橋 | 岐阜県 | 道路橋 | 連続鉄桁 | 168 | 新日鐵 | 岐阜県飛騨市古川町畦畑 | 裸 | 65 | 桁端のみタールエポ |
| 1998 | 156 | 仮屋橋 | 宮城県 | 道路橋 | 箱桁 | 208 | 新日鐵 | 宮城県登米市迫町仮屋 | 裸 | 25 | 箱内はタールエポ |
| 1998 | 157 | 錦桜橋 | 群馬県 | 道路橋 | 鋼床版箱桁 | 298 | 新日鐵 | 群馬県桐生市桜木町 | 裸 | 110 | 箱内は変性エポ |
| 1998 | 158 | 東湧橋 | 北海道開発局 | 道路橋 | 連続鉄桁 | 289 | 新日鐵 | 北海道紋別郡遠軽町白滝 | 裸 | 55 | 桁端のみタールエポ |
| 1998 | 159 | 瀬戸川橋 | 水資源公団 | 道路橋 | 箱桁 | 219 | 新日鐵 | 長野県木曾郡王滝村田島地内 | 裸 | 130 | 箱内はタールエポ |
| 1998 | 160 | 那賀西部4号・7号 | 島根県 | 道路橋 | 合成鉄桁 | 134 | 新日鐵 | 島根県浜田市三隅町井川 | 裸 | 7 | |
| 1998 | 161 | 新松尾橋梁 | 大分県 | 道路橋 | 箱桁 | 236 | 新日鐵 | 竹田市大字炭かまど | 裸 | 50 | |
| 1998 | 162 | 大洗町総合運動公園進入路橋 | 茨城県大洗町 | 道路橋 | 単純鉄桁 | 59 | 住金 | 茨城県東茨城郡大洗町成田町 | 化成 | 1 | ウェザーアクト |
| 1998 | 163 | 大谷橋 | 九州地建 | 道路橋 | 単純鋼床版箱桁 | 370 | 住金 | 宮崎県宮崎市大字浮田地内 | 化成 | 10 | ウェザーアクト |
| 1998 | 164 | 須川橋 | 山形県 | 道路橋 | 連続鉄桁 | 549 | 住金 | 山形県山形市大字谷柏地内 | 裸 | 77 | |
| 1998 | 165 | 浅田城橋 | 岡山県勝山町 | 道路橋 | 単純合成鉄桁 | 129 | 住重 | 岡山県真庭市福谷 | 裸 | 45 | |
| 1998 | 166 | 長瀬橋 | 愛媛県 | 道路橋 | 単純箱桁 | 303 | 住重 | 愛媛県上浮穴郡久万高原町七鳥 | 裸 | 30 | 箱内はタールエポキシ |
| 1998 | 167 | 中ノ原橋 | 山口県 | 道路橋 | 単純鉄桁 | 127 | 住重 | 山口県阿武郡阿武町大字奈古河内地内 | 裸 | 4 | |
| 1998 | 168 | 大・橋 | 岡山県 | 道路橋 | 単純鉄桁 | 145 | 住重 | 岡山県真庭市月田本地内 | 裸 | 45 | |
| 1998 | 169 | 新保土野橋 | 愛媛県 | 道路橋 | 連続鉄桁 | 445 | 住重 | 愛媛県新居浜市別子山村保土野 | 裸 | 13 | |
| 1998 | 170 | 惣川大橋 | 愛媛県 | 道路橋 | 連続鉄桁 | 540 | 住重 | 愛媛県南宇和郡愛南町広見 | 裸 | 6 | |
| 1998 | 171 | 跡部橋 | 長野県 | 道路橋 | 連続鉄桁 | 284 | 住重 | 長野県佐久市跡部 | 裸 | 110 | |
| 1998 | 172 | 篠川上橋 | 鹿児島県 | 道路橋 | 連続鉄桁 | 80 | 住重 | 鹿児島県大島郡瀬戸内町篠川上池内 | 裸 | 8 | |
| 1998 | 173 | 7号橋 | 和歌山県 | 道路橋 | 連続非合成箱桁 | 267 | 高田 | 和歌山県西牟婁郡白浜町上露 | 裸 | 14 | 箱内はタールエポの塗装春本・高田JV |

年度別一覽

| 年度 | No. | 橋名 | 発注者 | 橋種 | 形式 | 鋼重 | 製作会社 | 住所 | 表面 | 距離 | 摘要 |
|------|-----|----------|----------|-----|---------|------|------|-------------------|----|-----|---------------------|
| 1998 | 174 | 玉水橋 | 京都府 | 道路橋 | 連続鋼床版箱桁 | 390 | 高田 | 京都府京田辺市三山木 | 裸 | 35 | 日立・高田・トピーJV見えがかりはC系 |
| 1998 | 175 | 和瀬6号橋 | 鹿児島県 | 道路橋 | 連続非合成板桁 | 302 | 高田 | 鹿児島県奄美市名瀬市朝戸 | 裸 | 30 | |
| 1998 | 176 | 野見坂1号橋 | 三重県 | 道路橋 | 単純非合成板桁 | 130 | 高田 | 三重県度会郡度会町南中村 | 裸 | 15 | |
| 1998 | 177 | 新竜門橋 | 和歌山県 | 道路橋 | 連続非合成箱桁 | 260 | 高田 | 和歌山県紀の川市粉河大字井田荒見 | 裸 | 40 | 箱内はタールエポの塗装 |
| 1998 | 178 | 西川橋 | 九州地建 | 道路橋 | 単純鋼床版板桁 | 531 | 高田 | 福岡県遠賀郡遠賀町今古賀地先 | 裸 | 5 | |
| 1998 | 179 | 上野のぞみ橋 | 地域振興整備公団 | 道路橋 | 単純非合成板桁 | 190 | 高田 | 三重県伊賀市 | 裸 | 30 | |
| 1998 | 180 | 三戸広域橋 | 青森県 | 道路橋 | 連続非合成板桁 | 83 | 高田 | 青森県三戸郡三戸町梅内地内 | 化成 | 30 | 桁端部はタールエポ塗装 |
| 1998 | 181 | 小路方橋 | 長野県 | 道路橋 | 単純非合成箱桁 | 235 | 高田 | 長野県木曾郡上松町小川 | 裸 | 90 | 箱内はタールエポの塗装 |
| 1998 | 182 | 厚別跨線橋 | 札幌市 | 道路橋 | 連続鋼床版箱桁 | 86 | 瀧上 | 北海道札幌市厚別区厚別西1条5丁目 | 化成 | 40 | 箱内塗装函館・瀧上・宮地・巴JV |
| 1998 | 183 | 田代橋 | 千葉県 | 道路橋 | 単純板桁 | 66 | 瀧上 | 千葉県君津市笹地内 | 裸 | 14 | |
| 1998 | 184 | 松崎橋 | 静岡県 | 道路橋 | 連続非合成箱桁 | 356 | 瀧上 | 静岡県静岡市足久保口組地内 | 裸 | 11 | 箱内塗装タールエポ |
| 1998 | 185 | 利府高架橋 | 宮城県 | 道路橋 | 連続非合成箱桁 | 461 | 瀧上 | 宮城県宮城郡利府町利府地内 | 裸 | 4 | 箱内塗装タールエポ |
| 1998 | 186 | 釜の淵橋 | 新潟県 | 道路橋 | 連続非合成箱桁 | 260 | 瀧上 | 新潟県村上市三面 | 裸 | 17 | 箱内塗装タールエポ駒井・瀧上JV |
| 1998 | 187 | 新雨竜橋 | 北海道開発局 | 道路橋 | 連続鋼床版箱桁 | 1143 | 瀧上 | 北海道雨竜郡妹背牛町 | 裸 | 30 | 箱内塗装タールエポ日橋・瀧上JV |
| 1998 | 188 | 丸谷川橋りょう | JR九州 | 鉄道橋 | 単純鋼床版板桁 | 55 | 瀧上 | 宮崎県都城市山田町中霧島 | 化成 | 40 | |
| 1998 | 189 | 北陸道BvSRC | 鉄建公団 | 鉄道橋 | 連続複合桁 | 275 | 瀧上 | 新潟県糸魚川市青海 | 化成 | 1 | 瀧上・住重JV |
| 1998 | 190 | 端気川橋 | 群馬県 | 道路橋 | 単純鋼床版箱桁 | 379 | 瀧上 | 群馬県前橋市鶴光路地内 | 裸 | 110 | 箱内塗装タールエポ |
| 1998 | 191 | 権現堂 | 長野県 | 道路橋 | 連続非合成板桁 | 239 | 瀧上 | 長野県佐久市権現堂 | 裸 | 110 | |
| 1998 | 192 | 殿島橋 | 静岡県 | 道路橋 | 単純鋼床版箱桁 | 120 | 瀧上 | 静岡県浜松市天竜区佐久間町佐久間 | 裸 | 50 | 箱内塗装タールエポ |
| 1998 | 193 | 枝川内4号橋 | 熊本県 | 道路橋 | 連続非合成箱桁 | 193 | 瀧上 | 熊本県球磨郡多良木町枝川内地内 | 裸 | 55 | 箱内塗装タールエポ |
| 1998 | 194 | 打尾橋 | 宇美町(福岡県) | 道路橋 | 単純合成板桁 | 23 | 瀧上 | 福岡県糟屋郡宇美町大字宇美 | 裸 | 11 | |
| 1998 | 195 | 八重橋 | 九州地建 | 道路橋 | 連続非合成箱桁 | 92 | 瀧上 | 熊本県球磨郡五木村八重地先 | 裸 | 30 | 箱内塗装タールエポ |
| 1998 | 196 | 大津瀬谷2号橋 | 水資源公団 | 道路橋 | 連続非合成板桁 | 277 | 瀧上 | 岐阜県揖斐郡揖斐川町鶴見 | 裸 | 70 | |
| 1998 | 197 | 大山滝橋 | 鳥取県 | 道路橋 | 連続非合成板桁 | 472 | 瀧上 | 鳥取県東伯郡琴浦町 | 裸 | 10 | |

年度別一覽

| 年度 | No. | 橋名 | 発注者 | 橋種 | 形式 | 鋼重 | 製作会社 | 住所 | 表面 | 距離 | 摘要 |
|------|-----|---------|-------|-----|---------|-----|------|------------------|----|-----|-------------------|
| 1998 | 198 | 丸谷川橋りょう | JR九州 | 鉄道橋 | 単純鋼床版鈹桁 | 55 | 瀧上 | 宮崎県都城市山田町中霧島 | 化成 | 40 | |
| 1998 | 199 | 砂河原橋 | 静岡県 | 道路橋 | 単純非合成鈹桁 | 16 | 東海綱 | 静岡県榛原郡川根本町吉町河内地内 | 裸 | 45 | |
| 1998 | 200 | 西萩間橋 | 静岡県 | 道路橋 | 単純非合成鈹桁 | 65 | 東海綱 | 静岡県牧之原市西萩間地内 | 裸 | 6 | |
| 1998 | 201 | 菅並1号橋 | 水資源公団 | 道路橋 | 連続非合成鈹桁 | 102 | 東海綱 | 滋賀県伊香郡余呉町大字菅並地内 | 裸 | 16 | |
| 1998 | 202 | 高野橋 | 京都市 | 道路橋 | 連続鈹桁 | 262 | 東骨 | 京都府京都市左京区高野西開町 | 化成 | 50 | |
| 1998 | 203 | 物部川橋梁 | 鉄建公団 | 鉄道橋 | 連続合成鈹桁 | 404 | 東骨 | 高知県南国市物部 | 裸 | 2 | 東骨・春本JV |
| 1998 | 204 | 吉津橋 | 静岡県 | 道路橋 | 単純鈹桁 | 236 | 東骨 | 静岡県富士市木島 | 裸 | 6 | |
| 1998 | 205 | 上萩原3号橋 | 山梨県 | 道路橋 | 連続非合成鈹桁 | 148 | 東骨 | 山梨県甲州市塩山上萩原 | 裸 | 65 | |
| 1998 | 206 | 武士谷橋 | 三重県 | 道路橋 | 単純鈹桁 | 86 | 東骨 | 三重県度会郡大紀町金輪 | 裸 | 15 | |
| 1998 | 207 | 神の内橋 | 栃木県 | 道路橋 | 非合成鈹桁 | 30 | 東綱 | 栃木県下野市石橋町 | 裸 | 75 | |
| 1998 | 208 | 武子川農道橋 | 栃木県 | 道路橋 | 合成単純鈹桁 | 34 | 東綱 | 栃木県宇都宮市上欠 | 裸 | 70 | |
| 1998 | 209 | 悪至沢橋 | 栃木県 | 道路橋 | π型ラーメン | 51 | 東綱 | 栃木県日光市湯西川 | 裸 | 105 | |
| 1998 | 210 | 小羽田橋 | 栃木県 | 道路橋 | 非合成箱桁 | 148 | 東綱 | 栃木県佐野市下羽田 | 裸 | 100 | |
| 1998 | 211 | 清水大橋 | 栃木県 | 道路橋 | 単純非合成鈹桁 | 170 | 東綱 | 栃木県下都賀郡壬生町助谷 | 裸 | 75 | |
| 1998 | 212 | 反所橋 | 栃木県 | 道路橋 | 単純非合成鈹桁 | 55 | 東綱 | 栃木県芳賀郡茂木町門庭 | 裸 | 45 | |
| 1998 | 213 | 大又沢川橋 | 長野県 | 道路橋 | 連続非合成箱桁 | 120 | 東綱 | 長野県中津川市山口 | 裸 | 90 | |
| 1998 | 214 | 志なの入2号橋 | 長野県 | 道路橋 | 非合成箱桁 | 121 | 東綱 | 長野県南佐久郡南牧村 | 裸 | 105 | |
| 1998 | 215 | 備前大橋 | 埼玉県 | 道路橋 | 鋼床版鈹桁 | 14 | 東綱 | 埼玉県北埼玉郡騎西町大字騎西 | 裸 | 60 | |
| 1998 | 216 | 浪合吊橋 | 長野県 | 道路橋 | 吊橋 | 10 | 東綱 | 長野県下伊那郡阿智村浪合 | 裸 | 75 | |
| 1998 | 217 | 西谷2号橋 | 水資源公団 | 道路橋 | 単純非合成鈹桁 | 32 | 東綱 | 岐阜県揖斐郡揖斐川町開田 | 裸 | 65 | |
| 1998 | 218 | 蔵王坊平吊橋 | 山形県 | 道路橋 | 吊橋 | 14 | 東綱 | 山形県上山市坊平 | 裸 | 60 | |
| 1998 | 219 | 黒岩橋 | 新潟県 | 道路橋 | 単純鈹桁 | 32 | トピー | 新潟県阿賀野市堀越 | 裸 | 20 | |
| 1998 | 220 | 横根橋 | 栃木県 | 道路橋 | 単純曲線鈹桁 | 40 | トピー | 栃木県鹿沼市草久 | 裸 | 93 | 内面ター ルエポ塗 装 |
| 1998 | 221 | 新余笹橋 | 栃木県 | 道路橋 | 連続鈹桁 | 226 | トピー | 栃木県那須郡那須町余笹橋 | 裸 | 56 | 住重・ト ピーJV |
| 1998 | 222 | アサズマ橋 | 栃木県 | 道路橋 | ローゼ桁 | 242 | トピー | 栃木県日光市湯西川 | 裸 | 108 | |
| 1998 | 223 | 馬坂橋 | 栃木県 | 道路橋 | 単純箱桁 | 237 | トピー | 栃木県那須郡那珂川町 | 裸 | 45 | |
| 1998 | 224 | 甲西2号線 | 山梨県 | 道路橋 | 単純合成鈹桁 | 83 | トピー | 山梨県南アルプス市湯沢 | 裸 | 55 | |
| 1998 | 225 | 田草川橋 | 山梨県 | 道路橋 | 連続鈹桁 | 89 | トピー | 山梨県甲州市勝沼町菱山 | 裸 | 60 | |
| 1998 | 226 | 白沢橋 | 農用地公団 | 道路橋 | 連続鈹桁 | 153 | トピー | 群馬県沼田市白沢町 | 裸 | 95 | |
| 1998 | 227 | 久米川橋 | JR東海 | 鉄道橋 | 連続トラス桁 | 481 | トピー | 長野県飯田市 | 塗装 | 78 | 厚膜無機 ジンク塗 装 |
| 1998 | 228 | 石川側道橋 | 大阪府 | 道路橋 | 連続箱桁 | 260 | トピー | 大阪府羽曳野市大黒 | 化成 | 18 | 酒井・ト ピーJV |
| 1998 | 229 | 福井橋 | 近畿地建 | 道路橋 | 連続鈹桁 | 430 | トピー | 兵庫県三木市福井 | 裸 | 17 | |
| 1998 | 230 | 大竹野6号橋 | 鹿児島県 | 道路橋 | 連続鈹桁 | 197 | トピー | 鹿児島県肝属郡根占町大竹野 | 裸 | 4 | |
| 1998 | 231 | 今古賀高架橋 | 九州地建 | 道路橋 | 連続箱桁 | 417 | トピー | 福岡県遠賀郡遠賀町今古賀 | 化成 | 6 | |

年度別一覧

| 年度 | No. | 橋名 | 発注者 | 橋種 | 形式 | 鋼重 | 製作会社 | 住所 | 表面 | 距離 | 摘要 |
|------|-----|------------|---------|-----|---------|------|-------|-----------------------|----|-----|-------------------------|
| 1998 | 232 | 小貝川橋 | 鉄建公団 | 鉄道橋 | 連続合成桁 | 325 | トピー | 茨城県つくばみらい市 | 化成 | 52 | |
| 1998 | 233 | 須川橋 | 山形県 | 道路橋 | 連続鉄桁 | 535 | 巴 | 山形県山形市大字谷柏地内 | 裸 | 55 | |
| 1998 | 234 | 今古賀高架橋 | 九州地建 | 道路橋 | 連続鉄桁 | 88 | 巴 | 福岡県遠賀郡遠賀町今古賀 | 化成 | 5 | |
| 1998 | 235 | 胆沢ダム第3号橋 | 東北地建 | 道路橋 | 連続鉄桁 | 575 | 巴 | 岩手県奥州市胆沢区若柳 | 裸 | 50 | |
| 1998 | 236 | 三里橋 | 秋田県 | 道路橋 | 連続鉄桁 | 140 | 巴 | 秋田県北秋田市三里地内 | 裸 | 28 | |
| 1998 | 237 | 高島川橋 | JH | 道路橋 | 連続鉄桁 | 404 | 豊平 | 中川郡池田町字高島 | 化成 | 40 | 波型床版 |
| 1998 | 238 | 天狗平橋 | 北海道開発局 | 道路橋 | 連続非合成鉄桁 | 277 | 豊平 | 北海道紋別郡遠軽町白滝 | 裸 | 60 | |
| 1998 | 239 | 帯校橋 | 帯広市 | 道路橋 | 単純合成床版橋 | 174 | 豊平 | 北海道帯広市 | 化成 | 45 | KCSB橋 |
| 1998 | 241 | 高島川橋 | JH | 道路橋 | 連続鉄桁 | 405 | 豊平 | 北海道中川郡池田町 | 化成 | 40 | |
| 1998 | 242 | 北四番橋 | 札幌市 | 道路橋 | 単純合成床版橋 | 354 | 豊平 | 札幌市北区屯田9条1丁目 | 化成 | 15 | KCSB橋 豊平・駒井・松尾JV |
| 1998 | 243 | 天狗平橋 | 北海道開発局 | 道路橋 | 連続鉄桁 | 277 | 豊平 | 北海道紋別郡遠軽町白滝 | 裸 | 50 | |
| 1998 | 244 | 中木庭ダム市道1号橋 | 佐賀県 | 道路橋 | 単純合成鉄桁 | 140 | 名村 | 佐賀県鹿島市山浦 | 裸 | 20 | |
| 1998 | 245 | 岩井谷橋 | 中部地建 | 道路橋 | 単純非合成箱桁 | 94 | 名村 | 岐阜県飛騨市宮川町小豆沢 | 裸 | 40 | 箱内は タールエポの塗装 |
| 1998 | 246 | 山ノ寺大橋 | 佐賀県 | 道路橋 | ローゼ桁 | 216 | 名村 | 佐賀県伊万里市東山代町 | 裸 | 10 | アーチリブ継手部 箱内のみタールエポ塗装 |
| 1998 | 247 | 大田原ループ橋 | 長野県 | 道路橋 | 単純非合成鉄桁 | 72 | 名村 | 長野県千曲市大田原 | 裸 | 80 | |
| 1998 | 248 | 山倉1号橋 | 佐賀県 | 道路橋 | ランガー桁 | 145 | 名村 | 佐賀県伊万里市大川町山口 | 裸 | 30 | |
| 1998 | 249 | 笹の本橋 | 佐賀県 | 道路橋 | 単純非合成鉄桁 | 20 | 名村 | 佐賀県伊万里市松浦町 | 裸 | 20 | |
| 1998 | 250 | イタチヶ沢橋 | 長野県 | 道路橋 | 逆ローゼ橋 | 657 | 名村・横河 | 長野県飯田市下久堅 | 裸 | 120 | 横河・名村JV |
| 1998 | 251 | 繁昌ダム橋 | 佐賀県 | 道路橋 | 単純非合成箱桁 | 132 | 名村 | 佐賀県武雄市朝日町大字中野 | 裸 | 30 | 箱内は タールエポの塗装 |
| 1998 | 252 | 中道橋 | 九州地建 | 道路橋 | 連続非合成鉄桁 | 104 | 名村 | 熊本県球磨郡五木村上荒地 | 裸 | 30 | |
| 1998 | 253 | 長洲橋 | 佐賀県 | 道路橋 | 単純非合成鉄桁 | 25 | 名村 | 佐賀県鹿島市山浦 | 裸 | 20 | |
| 1998 | 254 | 青龍2号橋 | 東北地建 | 道路橋 | 単純非合成鉄桁 | 213 | 檜崎 | 山形県東根市 | 裸 | 50 | |
| 1998 | 255 | 天狗橋 | 北海道開発局 | 道路橋 | 連続鉄桁 | 169 | 檜崎 | 北海道紋別郡遠軽町白滝 | 裸 | 60 | |
| 1998 | 256 | 佐山2号橋 | 農用地公団 | 道路橋 | 連続鉄桁 | 202 | 日橋 | 群馬県沼田市佐山町地内 | 裸 | 130 | |
| 1998 | 258 | 新雨竜橋 | 石狩川開建 | 道路橋 | 連続箱桁 | 1217 | 日橋 | 北海道雨竜郡妹背牛町 | 裸 | 40 | 日橋・瀧上JV |
| 1998 | 259 | 町屋敷2号橋 | 長野県道路公社 | 道路橋 | 連続箱桁 | 227 | 日橋 | 長野県諏訪郡下諏訪町 | 裸 | 120 | |
| 1998 | 260 | 玉水橋 | 京都府 | 道路橋 | 連続箱桁 | 528 | 日橋 | 京都府京田辺市三山木～綴喜郡井手町井手地内 | 裸 | 35 | 横河・宮地・日橋・片山JV |
| 1998 | 261 | 石山橋 | 愛媛県 | 道路橋 | 単純鉄桁 | 119 | 日橋 | 愛媛県喜多郡内子町立石 | 裸 | 18 | |
| 1998 | 262 | 平丸橋 | 神奈川県 | 道路橋 | 逆ローゼ | 212 | 日橋 | 神奈川県相模原市津久井町青根地内 | 化成 | 32 | |
| 1998 | 263 | 新湯本橋 | 和歌山県 | 道路橋 | 単純箱桁 | 244 | 日橋 | 和歌山県田辺市龍神村小又川地内 | 裸 | 35 | |
| 1998 | 264 | 永久橋 | 兵庫県 | 道路橋 | 連続鉄桁 | 129 | 日橋 | 兵庫県三木市宿原 | 裸 | 17 | |

年度別一覧

| 年度 | No. | 橋名 | 発注者 | 橋種 | 形式 | 鋼重 | 製作会社 | 住所 | 表面 | 距離 | 摘要 |
|------|-----|------------------|-----------|-------|---------------|-----|------|----------------|---------|-----|----------------------------|
| 1998 | 265 | 錦桜橋 | 群馬県 | 道路橋 | 連続鋼床版箱桁 | 284 | NKK | 群馬県桐生市桜木町外地内 | 裸 | 120 | 箱桁内は内面仕様 |
| 1998 | 266 | 伝習跨線橋 | 山形県 | 道路橋 | 連続鉄桁 | 223 | NKK | 山形県新庄市大谷地内 | 裸 | 48 | 桁端部は内面仕様 |
| 1998 | 267 | 跡部橋 | 長野県 | 道路橋 | 連続鉄桁 | 280 | NKK | 長野県佐久市跡部橋 | 裸 | 105 | |
| 1998 | 268 | 小野草沢橋 | 秋田県 | 道路橋 | 連続箱桁 | 530 | NKK | 秋田県仙北市田沢湖鋳畑地内 | 裸 | 54 | 箱桁内は内面仕様 |
| 1998 | 269 | シゲミ沢橋 | 新潟県 | 道路橋 | 下路式ワーレントラス | 340 | NKK | 新潟県村上市三面 | 裸 | 20 | 弦材端部端横桁は内面仕様 海岸用耐候性鋼材使用 |
| 1998 | 270 | ハゲノ岡橋 (穴内橋) | 高知県 | 道路橋 | 上路式ワーレントラス | 119 | NKK | 高知県安芸市穴内 | 裸 | 1 | 弦材端部端横桁は内面仕様 |
| 1998 | 271 | 町道シガイ線改良(橋梁上部)工事 | 三重県飯南町 | 道路橋 | 単純鉄桁 | 131 | NKK | 三重県松阪市飯南町下仁柿 | 錆安定化处理 | 18 | 端部は内面仕様 |
| 1998 | 272 | 新岩倉大橋 | 三重県伊賀県民局 | 道路橋 | 連続箱桁 | 468 | NKK | 三重県伊賀市西高倉地内 | 錆安定化处理 | 40 | 外面のみ内面は内面仕様 |
| 1998 | 273 | 池山12号 | 三重県亀山市 | 道路橋 | 単純鉄桁 | 44 | NKK | 三重県亀山市安坂山町 | 裸 | 22 | |
| 1998 | 274 | 新鹿佐渡線 | 三重県紀南県民局 | 道路橋 | 単純鉄桁 | 168 | NKK | 三重県熊野市新鹿町 | 裸 | 4 | 端部は内面仕様 海岸用耐候性鋼材使用 |
| 1998 | 275 | JR跨線橋 | 津市 | 道路橋 | 連続鉄桁 | 192 | NKK | 三重県津市大里野田町 | 錆安定化处理 | 3 | 外面のみ端部は内面仕様 |
| 1998 | 276 | 千代橋 | 三重県津地方県民局 | 道路橋 | 連続鉄桁 | 200 | NKK | 三重県津市美杉町竹原 | 裸 | 18 | 端部は内面仕様 |
| 1998 | 277 | 西中山川橋 | 中部地建 | 道路橋 | 単純箱桁 | 757 | NKK | 愛知県豊田市西中山 | 裸 | 20 | 内面は内面仕様 |
| 1998 | 278 | 滝川5号橋 | 福島県 | 道路橋 | 逆ローゼ桁 | 247 | 日車 | 福島県双葉郡富岡町大字上手岡 | 裸 | 9 | アーチ箱内はタールエポの塗装 |
| 1998 | 279 | 長谷大池線跨線橋 | 静岡県掛川市 | 道路橋 | 連続鋼床版箱桁 | 533 | 日車 | 静岡県掛川市長谷地内 | 裸 | 12 | 箱内は変性エポの塗装 |
| 1998 | 280 | 網掛1号橋 | 岐阜県 | 道路橋 | 単純鋼床版箱桁 | 616 | 日車 | 岐阜県山県市佐野～富永地内 | 裸 | 60 | 箱内は変性エポの塗装 |
| 1998 | 281 | 応急組立橋 | 中部地建 | 応急組立橋 | 組立下路式ワーレントラス桁 | 224 | 日車 | 三重県亀山市野村4-3-25 | 他 | 10 | 亜鉛めっき |
| 1998 | 282 | 日の後橋 | JH | 道路橋 | 単純箱桁 | 167 | 日車 | 愛知県名古屋市中東区姫若町 | 他 | 14 | 亜鉛めっき |
| 1998 | 283 | 西林大橋 | 福島県 | 道路橋 | 連続鉄桁 | 335 | 日塔 | 福島県耶麻郡西会津町野沢 | 裸 | 60 | |
| 1998 | 284 | 三原大橋 | 中部地建 | 道路橋 | ニールセンローゼ | 680 | 日塔 | 岐阜県下呂市三原 | 裸 | - | |
| 1998 | 285 | 後藤寺駅前橋 | 福岡県田川市 | 歩道橋 | 連続箱桁 | 50 | 日塔 | 福岡県田川市大字奈良 | 裸 | 25 | 箱内: 変性エポキシ |
| 1998 | 286 | さくら歩道橋 | 宮城県柴田町 | 歩道橋 | アーチ | 530 | 日塔 | 宮城県柴田郡柴田町北船岡 | ウェザーアクト | 10 | 箱内: タールエポ |
| 1998 | 287 | 権現堂橋 | 長野県 | 道路橋 | 連続鉄桁 | 250 | 日塔 | 長野県佐久市権現堂 | 裸 | 110 | |

年度別一覧

| 年度 | No. | 橋名 | 発注者 | 橋種 | 形式 | 鋼重 | 製作会社 | 住所 | 表面 | 距離 | 摘要 |
|------|-----|------------------------------|--------------|-----|---------------|------|------|------------------------|----|-----|--|
| 1998 | 288 | 東合川歩道橋 | 福岡県 | 歩道橋 | 連続箱桁 | 310 | 日塔 | 福岡県久留米市東合川 | 化成 | 25 | 箱内: タールエ ポ、主桁 下Flgの みウエ ザーコー ト |
| 1998 | 289 | 藤城跨線橋 右側道上部 工事 | 函館開発 建設部 | 道路橋 | 連続非合成鉄桁 | 402 | 函館 | 北海道亀田郡七飯町藤 城 | 裸 | 10 | |
| 1998 | 290 | 唐櫃工区市 道付替鋼桁 工事 | 阪神公団 神戸一建 | 道路橋 | 単純合成鉄桁 | 75 | 函館 | 兵庫県神戸市北区有野 町唐櫃 | 裸 | 8 | |
| 1998 | 291 | 厚別跨線橋 | 北海道札 幌市 | 道路橋 | 連続鋼床版箱桁 | 193 | 函館 | 北海道札幌市厚別区厚 別西1条5丁目 | 化成 | 20 | 箱内は変 性エポ、 函館・瀧 上・宮地・ 巴JV |
| 1998 | 292 | 藤城跨線橋 右本橋 | 函館開発 建設部 | 道路橋 | 連続鉄桁 | 502 | 函館 | 北海道亀田郡七飯町藤 城 | 裸 | 10 | 錆安定化 処理を検 討中 |
| 1998 | 293 | 藤城跨線橋 左側道 | 函館開発 建設部 | 道路橋 | 連続箱桁 | 268 | 函館 | 北海道亀田郡七飯町藤 城 | 裸 | 10 | 箱内は変 性エポ、 錆安定化 処理を検 討中 |
| 1998 | 294 | 美里別川橋 | JH北海道 | 道路橋 | 連続鉄桁 | 450 | 函館 | 北海道中川郡本別町西 美里別 | 化成 | 44 | |
| 1998 | 295 | 将軍川7号 橋 | 和歌山県 | 道路橋 | 連続箱桁 | 411 | 春本 | 和歌山県西牟婁郡白浜 町上露 | 裸 | 4 | 箱内は タールエ ポの塗装 |
| 1998 | 296 | 小市橋 | 四国地建 | 道路橋 | 連続鉄桁 | 144 | 春本 | 高知県四万十市山路 | 裸 | 5 | 箱内は タールエ ポの塗装 |
| 1998 | 297 | 沢渡橋 | 山梨県 | 道路橋 | 単純鉄桁 | 134 | 春本 | 山梨県上野原市桐原 | 裸 | 32 | 箱内は タールエ ポの塗装 |
| 1998 | 298 | 庶路ダム下 流1号・2号 橋 | 北海道 | 道路橋 | 連続鉄桁 | 103 | 東日本 | 北海道白糠郡白糠町 | 裸 | 10 | |
| 1998 | 299 | 御射山2号 橋 | 中部地建 | 道路橋 | 連続鉄桁 | 306 | 東日本 | 長野県上伊那郡南箕輪 村飛地 | 裸 | 110 | |
| 1998 | 300 | 戸切高架橋 | 九州地建 | 道路橋 | 単純鉄桁 | 476 | 東日本 | 福岡県遠賀郡遠賀町今 古賀 | 化成 | 5 | ウェザー アクト |
| 1998 | 301 | 雪沢1号橋 | 秋田県 | 道路橋 | 連続鉄桁 | 161 | 東日本 | 大館十和田湖線大館市 雪沢1号橋地内 | 裸 | 60 | |
| 1998 | 302 | 北条池橋 | 四国地建 | 道路橋 | 連続非合成鉄桁 | 350 | 日立 | 香川県綾歌郡綾川町 | 化成 | 10 | 桁端のみ タールエ ポキシの 塗装 (ウェ ザーアク ト) |
| 1998 | 303 | 徳山ダム村 道西谷線1 号橋上部工 事 | 水資源開 発公団 | 道路橋 | 連続非合成曲線鉄 桁 | 248 | 日立 | 岐阜県揖斐郡揖斐川町 開田 | 裸 | 30 | 桁端のみ タールエ ポキシの 塗装 |
| 1998 | 304 | 玉水橋 | 京都府 | 道路橋 | 連続鋼床版箱桁 | 1305 | 日立 | 京都府京田辺市三山木 ～綴喜郡井手地内 | 裸 | 55 | 箱内は変 性エポキ シ、外桁 の外側は 外面塗装 |
| 1998 | 305 | 天神橋 | 愛媛県 | 道路橋 | 単純合成鉄桁 | 43 | 日立 | 愛媛県今治市玉川町 | 裸 | 20 | 桁端のみ タールエ ポキシの 塗装 |

年度別一覽

| 年度 | No. | 橋名 | 発注者 | 橋種 | 形式 | 鋼重 | 製作会社 | 住所 | 表面 | 距離 | 摘要 |
|------|-----|---------------|-----------------------|-----|---------------|-----|------|-----------------------|----|-----|---|
| 1998 | 306 | 中野2号橋 | 兵庫県 | 道路橋 | 単純非合成鉄桁 | 175 | 日立 | 兵庫県西宮市山口町 | 化成 | 20 | 桁端は タールエ ポキシ、 外桁外側 はウエ ザーアク ト |
| 1998 | 307 | 出合橋 | 京都府 | 道路橋 | 単純鉄桁 | 175 | 日立 | 京都府舞鶴市字西方寺 | 裸 | 20 | 桁端のみ タールエ ポキシ |
| 1998 | 308 | 新長瀬橋 | 岩手県 | 道路橋 | 連続非合成箱桁 | 550 | 日立 | 岩手県二戸市堀野字上 田面地内 | 裸 | 40 | 桁端、箱 内はター ルエポキ シの塗装 |
| 1998 | 309 | 松場1号橋 | 山梨県 | 道路橋 | 連続非合成鉄桁 | 403 | 日立 | 山梨県南巨摩郡南部町 内船地内 | 裸 | 30 | 桁端のみ タールエ ポキシの 塗装 |
| 1998 | 310 | 池尻橋 | 近畿地建 | 道路橋 | 単純非合成鉄桁 | 138 | 富士車 | 兵庫県小野市池尻町 | 化成 | 15 | 桁端部は タールエ ポの塗装 |
| 1998 | 311 | 王守橋 | 千葉県 | 道路橋 | 単純非合成鉄桁 | 36 | 富士車 | 千葉県君津市浦田 | 裸 | 19 | 桁端部は タールエ ポの塗装 |
| 1998 | 312 | 大湯7号橋 | 秋田県 | 道路橋 | 連続箱桁 | 461 | 松尾 | 秋田県湯沢市皆瀬大湯 | 裸 | 70 | 内面は タールエ ポ塗装 |
| 1998 | 313 | 見晴橋 | 栃木県 | 道路橋 | 単純非合成鉄桁 | 65 | 古河 | 栃木県鹿沼市栃原入栗 野 | 裸 | 90 | 箱内は タールエ ポの塗装 |
| 1998 | 314 | 大京橋 | 群馬県高 崎市 | 道路橋 | 単純非合成鉄桁 | 89 | 古河 | 群馬県高崎市京目町 | 裸 | 110 | |
| 1998 | 315 | 川原田橋 | 栃木県栃 木市 | 道路橋 | 単純鋼床版鉄桁 | 3 | 古河 | 栃木県栃木市川原田町 | 裸 | 80 | |
| 1998 | 316 | 金竜橋 | 栃木県 | 歩道橋 | 連続鉄桁 | 35 | 古河 | 栃木県さくら市 | 裸 | 60 | |
| 1998 | 317 | 塩の湯2号 橋 | 栃木県 | 道路橋 | 単純合成鉄桁 | 145 | 古河 | 栃木県那須塩原市 | 裸 | 90 | PC床版 |
| 1998 | 318 | 二戸2号橋 | 二戸市 | 道路橋 | 単純鉄桁 | 110 | 松尾 | 岩手県二戸市下斗米字 米田平 | 裸 | 50 | |
| 1998 | 319 | 千沢橋 | 群馬県 | 道路橋 | ローゼ橋 | 499 | 松尾 | 群馬県吾妻郡東吾妻町 箱島 | 裸 | 110 | 内面は タールエ ポ塗装 |
| 1998 | 320 | 綱掛2号橋 | 岐阜県 | 道路橋 | 単純非合成曲線箱 桁 | 508 | 松尾 | 岐阜県山県市富永 | 裸 | 63 | |
| 1998 | 321 | 観音橋 | 和歌山県 | 道路橋 | 単純非合成曲線箱 桁 | 170 | 松尾 | 和歌山県海草郡紀美野 町長谷宮 | 裸 | 12 | |
| 1998 | 322 | 野田川橋梁 改良2 | 京都府 | 道路橋 | 連続鉄桁 | 122 | 松尾 | 京都府与謝郡与謝野町 四辻地内 | 裸 | 18 | |
| 1998 | 323 | 小坪井橋 | 千葉県 | 道路橋 | 単純非合成鉄桁 | 43 | 丸誠 | 千葉県君津市笹 | 裸 | 12 | |
| 1998 | 324 | 美和ダム4、 5号橋 | 中部地建 | 道路橋 | 連続非合成鉄桁 | 460 | 丸誠 | 長野県伊那市長谷黒河 内 | 裸 | 91 | |
| 1998 | 325 | 藤ノ木山橋 | 兵庫県 | 道路橋 | 連続非合成鉄桁 | 62 | 丸誠 | 兵庫県姫路市山田町南 山田字藤ノ木山 | 裸 | 12 | |
| 1998 | 326 | 本谷橋 | 兵庫県 | 道路橋 | 連続非合成鉄桁 | 43 | 丸誠 | 兵庫県南あわじ市八木 天野馬回 | 裸 | 4 | |
| 1998 | 327 | 安居橋 | 和歌山県 日置川町 | 道路橋 | ローゼ橋 | 205 | 丸誠 | 和歌山県西牟婁郡白浜 町安居地内 | 化成 | 6.5 | 鋼管・丸 誠・酒井 JV |
| 1998 | 328 | 7号橋 | 群馬県中 之条町 | 道路橋 | 単純非合成鉄桁 | 53 | 丸誠 | 群馬県吾妻郡中之条町 上沢渡地内 | 裸 | 80 | |
| 1998 | 329 | 大津瀬谷3 号橋 | 水資源公 団 | 道路橋 | 単純合成鉄桁 | 226 | 丸誠 | 岐阜県揖斐郡揖斐川町 鶴見 | 裸 | 80 | |
| 1998 | 330 | 新小川橋 | 島根県 | 道路橋 | 単純合成鉄桁 | 123 | 丸誠 | 島根県益田市匹見町澄 川 | 裸 | 15 | |
| 1998 | 332 | 与川橋 | トライアン (株)(長野 県) | 道路橋 | ラーメン | 146 | 三井 | 長野県木曾郡南木曾町 与川地内 | 裸 | 90 | |
| 1998 | 333 | 折戸橋 | 茂原市 | 歩道橋 | 単純合成I桁 | 21 | 三井 | 茂原市木崎字折戸地先 | 化成 | 8 | |

年度別一覧

| 年度 | No. | 橋名 | 発注者 | 橋種 | 形式 | 鋼重 | 製作会社 | 住所 | 表面 | 距離 | 摘要 |
|------|-----|----------------|---------|-----|---------|-----|------|-------------------------|----|-----|--------------------------------------|
| 1998 | 334 | 北陸幹(糸魚)北陸道BvGC | 鉄道公団 | 鉄道橋 | 連続合成箱桁 | 532 | 三井 | 新潟県糸魚川市青海 | 化成 | 1 | 箱内ター ルエポ |
| 1998 | 335 | ふるさと農道阿寺地区農道整備 | 天竜市 | 道路橋 | 単純非合成I桁 | 37 | 三井 | 静岡県浜松市天竜区阿寺地内 | 裸 | 25 | |
| 1998 | 336 | 入出庫線Bi | 住・都公団 | 鉄道橋 | 単純合成箱桁 | 291 | 三井 | 千葉県印旛郡本埜村 | 化成 | 30 | 箱内ター ルエポ |
| 1998 | 337 | 沼尾川橋 | 群馬県 | 道路橋 | 中路式ローゼ桁 | 500 | 三井 | 群馬県渋川市祖母島吾妻郡東村大字岡崎地先 | 裸 | 100 | 箱内ター ルエポ |
| 1998 | 338 | 10一般上野筏戸地区1工事 | 静岡県 | 道路橋 | 単純合成I桁 | 73 | 三井 | 静岡県浜松市天竜区春野町筏戸大上 | 裸 | 35 | |
| 1998 | 339 | 大久保橋 | 宮崎県 | 道路橋 | 単純非合成鉄桁 | 137 | 三井 | 宮崎県宮崎郡清武町大久保 | 裸 | 10 | |
| 1998 | 340 | 西の沢橋 | 長野県 | 道路橋 | 連続非合成鉄桁 | 420 | 三井 | 長野県飯田市座光寺 | 裸 | 100 | 三井・トラ イアンJV |
| 1998 | 341 | 新竜門橋 | 和歌山県 | 道路橋 | 連続非合成箱桁 | 352 | 三井 | 和歌山県紀の川市粉河大字井田荒見地区 | 裸 | 28 | 箱内は ター ルエ ポ |
| 1998 | 342 | 亀谷橋 | 森林公団 | 道路橋 | 連続曲線鉄桁 | 96 | 三菱 | 富山県富山市小見 | 裸 | 21 | 桁端部は ター ルエ ポキシ 塗 装 |
| 1998 | 343 | 銚子新大橋取付高架橋 | 千葉県道路公社 | 道路橋 | 連続非合成鉄桁 | 132 | 三菱 | 銚子市小船木町 | 裸 | 10 | 桁端部は ター ルエ ポキシ 塗 装 |
| 1998 | 344 | 跡部橋 | 長野県 | 道路橋 | 連続鉄桁 | 207 | 三菱 | 佐久市跡部橋 | 裸 | 100 | 製品ブラ スト |
| 1998 | 345 | 瀬谷橋 | 横浜市 | 道路橋 | 単純鋼床版箱桁 | 306 | 三菱 | 横浜市瀬谷区北町34番地先~五貫目町21番地先 | 裸 | 15 | 桁内面 ター ルエ ポキシ 塗 装 |
| 1998 | 346 | 志津見橋 | 中国地建 | 道路橋 | 連続鉄桁 | 271 | 三菱 | 島根県飯石郡飯南町志津見地内 | 裸 | 19 | |
| 1998 | 347 | 富枝橋 | 鳥取県 | 道路橋 | 単純鋼床版鉄桁 | 89 | 三菱 | 鳥取県八頭郡八頭町富枝 | 裸 | 24 | |
| 1998 | 348 | 福柵川大橋 | 広島県 | 道路橋 | 連続鉄桁 | 154 | 三菱 | 広島県神石郡神石高原町 | 裸 | 40 | 鋼管・三 菱JV |
| 1998 | 349 | 福柵川大橋 | 広島県 | 道路橋 | アーチ橋 | 335 | 三菱 | 広島県神石郡神石高原町 | 裸 | 40 | 鋼管・三 菱JV |
| 1998 | 350 | 厚別跨道橋 | 札幌市 | 道路橋 | 連続箱桁 | 86 | 宮地 | 北海道札幌市厚別区厚別西1条5丁目 | 化成 | 23 | ウェザー コート どっく・瀧 上・宮地・ 巴JV |
| 1998 | 351 | 桑滝橋 | 福井県 | 道路橋 | 連続箱桁 | 224 | 宮地 | 福井県大野市 | 裸 | 60 | 製品ブラ スト |
| 1998 | 352 | 西無田橋 | 熊本市 | 道路橋 | 単純鉄桁 | 119 | 宮地 | 熊本市秋津町 | 裸 | 10 | 製品ブラ スト |
| 1998 | 353 | 袋原1号橋 | 鳥取県 | 道路橋 | 連続鉄桁 | 301 | 宮地 | 鳥取県日野郡江府町袋原 | 裸 | 20 | |
| 1998 | 354 | 小野草沢橋 | 秋田県 | 道路橋 | 連続箱桁 | 500 | 宮地 | 秋田県仙北市田沢湖鎧畑地内 | 裸 | 60 | |
| 1998 | 355 | 梅田人道橋 | 金杉建設 | 人道橋 | 合成型枠橋梁 | 18 | 宮地 | 埼玉県春日部市 | 化成 | 40 | ウェザー コート |
| 1998 | 356 | 豊前4号橋 | 福岡県 | 道路橋 | 連続鉄桁 | 187 | 宮地 | 福岡県築上郡築城町大字寒田 | 裸 | 5 | |
| 1998 | 357 | 大西橋 | 長野県 | 道路橋 | 連続鉄桁 | 223 | 宮地 | 長野県下伊那郡大鹿村 | 化成 | 75 | ウェザー コート |
| 1998 | 358 | 御橋川橋 | 石川県 | 道路橋 | 単純箱桁 | 365 | 宮地 | 石川県加賀市中島町 | 化成 | 5 | ウェザー アクト |
| 1998 | 359 | 横尾大橋 | 長野県 | 道路橋 | 吊橋 | 33 | 宮地 | 長野県松本市安曇 | 化成 | 80 | ウェザー コート |
| 1998 | 360 | 抜里高架橋 | 静岡県 | 道路橋 | 連続鉄桁 | 399 | 宮地 | 静岡県島田市川根町抜里 | 裸 | 40 | |
| 1998 | 361 | 前川橋 | 長野県 | 道路橋 | 単純合成鉄桁 | 42 | 横河 | 長野県南佐久郡川上村原 | 裸 | 86 | |
| 1998 | 362 | 前川橋 | 長野県 | 道路橋 | 連続非合成鉄桁 | 191 | 横河 | 長野県南佐久郡川上村原 | 裸 | 86 | |

年度別一覧

| 年度 | No. | 橋名 | 発注者 | 橋種 | 形式 | 鋼重 | 製作会社 | 住所 | 表面 | 距離 | 摘要 |
|------|-----|---------|-------|-----|---------|------|------|-------------------------|------|-----|----------------------------|
| 1998 | 363 | 柴倉橋 | 秋田県 | 道路橋 | 単純トラス橋 | 330 | 横河 | 秋田県由利本荘市矢島町野際 | 裸 | 21 | |
| 1998 | 364 | 大宮橋 | 愛媛県 | 道路橋 | 単純非合成板桁 | 151 | 横河 | 愛媛県上浮穴郡久万高原町東川 | 裸 | 32 | |
| 1998 | 365 | 樽川橋 | 長野県 | 道路橋 | 連続非合成板桁 | 299 | 横河 | 長野県飯山市安田 | 裸 | 100 | |
| 1998 | 366 | 玉水橋 | 京都府 | 道路橋 | 連続鋼床版箱桁 | 769 | 横河 | 京都府京田辺市三山木 | 塗装 | 32 | JV工事 |
| 1998 | 368 | 三粟谷橋 | 朝日村 | 道路橋 | アーチ橋 | 319 | 横河 | 山形県鶴岡市上名川 | 裸 | 21 | |
| 1998 | 369 | 三原大橋 | 中部地建 | 道路橋 | ローゼ桁 | 1705 | 横河 | 岐阜県下呂市三原 | 裸 | 100 | JV工事 箱内は タール工 ポ塗装 |
| 1998 | 370 | 鴨川橋梁 | JR西日本 | 鉄道橋 | 連続トラス橋 | 719 | 横河 | 京都市下京区屋形町(JR奈良線京都-東福寺間) | 化成処理 | 43 | |
| 1998 | 371 | さとらんど東橋 | 札幌市 | 道路橋 | 単純合成床版橋 | 88 | 豊平 | 札幌市東区東苗穂 | 化成 | 20 | 突起付H桁 |

年度別一覧

| 年度 | No. | 橋名 | 発注者 | 橋種 | 形式 | 鋼重 | 製作会社 | 住所 | 表面 | 距離 | 摘要 |
|------|-----|----------------------|-------|-----|----------------|------|-------------------------|-----------------------------|----|-----|----------------------------|
| 1999 | 1 | 竹鼻橋 | 大久保産業 | 道路橋 | 単純非合成鉄桁橋 | 38 | アルス | 徳島県美馬市穴吹町調子野 | 裸 | 35 | 桁端ター ルエポ |
| 1999 | 2 | 妃代野橋 | 徳島県 | 道路橋 | 単純非合成鉄桁橋 | 33 | アルス | 徳島県名東郡佐那河内村栗見坂 | 裸 | 12 | 桁端ター ルエポ |
| 1999 | 3 | 稲田橋 | 徳島県 | 道路橋 | 連続非合成鉄桁橋 | 307 | アルス | 徳島県美馬郡脇町共進～新町 | 裸 | 28 | 桁端ター ルエポ |
| 1999 | 4 | 盛南大橋 | 盛岡市 | 道路橋 | 連続鋼床版箱桁橋 | 204 | IHI | 岩手県盛岡市盛岡駅前通り | 化成 | 70 | 箱内は変 性エポキ シの塗装 |
| 1999 | 5 | 的場ループ 橋1工区 | 長野県 | 道路橋 | 連続非合成箱桁橋 | 216 | IHI | 長野県伊那市高遠町東高遠 | 裸 | 100 | 箱内は タールエ ポの塗装 |
| 1999 | 6 | 野友大橋 | 高知県 | 道路橋 | 連続非合成鉄桁橋 | 853 | IHI | 高知県安芸郡北川村加茂～野友 | 化成 | 4 | |
| 1999 | 7 | 陣之平橋 | 鹿児島県 | 道路橋 | 単純合成鉄桁橋 | 235 | IHI | 鹿児島県鹿児島市玉取迫 | 裸 | 2 | |
| 1999 | 8 | 土路石川橋 | 山口県 | 道路橋 | 非合成箱桁連続 | 1405 | IHI | 山口県山口市大字佐山字東鳩岡～吉敷郡阿知須町大字牧ノ江 | 化成 | 1 | 箱内は変 性エポキ シの塗装 |
| 1999 | 9 | 高隅3号橋 | 鹿児島県 | 道路橋 | 単純合成鉄桁橋 | 266 | IHI | 鹿児島県鹿屋市高隅 | 裸 | 10 | |
| 1999 | 10 | 新世増橋 | 東北農政局 | 道路橋 | 連続非合成箱桁橋 | 938 | IHI | 青森県八戸市南郷区島守地内 | 化成 | 20 | 箱内は タールエ ポの塗装 |
| 1999 | 11 | 水沼地区橋 梁 | 群馬県 | 道路橋 | ニールセンローゼ 箱 | 537 | IHI | 群馬県桐生市黒保根町水沼 | 化成 | 120 | 箱内は タールエ ポの塗装 |
| 1999 | 12 | 栃本小橋 | 愛知県 | 道路橋 | 単純鉄桁橋 | 106 | IHI | 愛知県豊田市栃本町 | 裸 | 30 | 桁端D1 |
| 1999 | 13 | 西口1号橋 | 奈良県 | 道路橋 | 連続曲線鉄桁橋 | 260 | IHI | 奈良県桜井市大字西口 | 裸 | 40 | 桁端D1 |
| 1999 | 14 | 隅田川橋梁 | JR東日本 | 鉄道橋 | 単純下路トラス | 1150 | IHI, サク ラダ, 松 尾JV | 東京都足立区千住橋戸町地内 | 化成 | 10 | 箱内は タールエ ポの塗装 |
| 1999 | 15 | 三原滝橋 | 島根県 | 道路橋 | 非合成鉄桁連続 | 341 | IHI | 島根県邑智郡川本町三原 | 裸 | 14 | |
| 1999 | 16 | 平野井橋 | 岐阜県 | 道路橋 | 連続箱桁橋 | 310 | IHI | 岐阜県大垣市坂下町 | 裸 | 40 | 箱内D1 |
| 1999 | 17 | 田万里第1 橋 | 中国地建 | 道路橋 | 4径間連続 | 387 | IHI | 広島県竹原市田万里地内 | 裸 | 11 | |
| 1999 | 18 | 上屋敷橋 | 鹿児島県 | 道路橋 | 非合成鉄桁連続 | 112 | IHI | 鹿児島県鹿屋市輝北町 | 裸 | 8 | |
| 1999 | 19 | 栗下橋 | 鹿児島県 | 歩道橋 | 単純合成鉄桁橋 | 21 | IHI | 鹿児島県霧島市溝辺町 | 裸 | 30 | |
| 1999 | 20 | 野久美田BD 桁 | 鹿児島県 | 道路橋 | ランガー橋 | 530 | IHI | 鹿児島県霧島市隼人町 | 裸 | 1 | |
| 1999 | 21 | 大分高架大 分川B | 大分県 | 鉄道橋 | トラス橋 | 180 | IHI | 大分県大分市錦町～下郡北 | 裸 | 20 | |
| 1999 | 22 | 検校橋側道 橋 | 九州地建 | 歩道橋 | 単純箱桁橋 | 140 | 宇野 | 鹿児島県霧島市国分下井 | 化成 | 0.4 | 箱内は変 成エポ ウエザー アクト |
| 1999 | 23 | 赤桶橋 | 三重県 | 道路橋 | 連続鉄桁橋 | 311 | 宇野 | 三重県松阪市飯高町赤桶 | 裸 | 30 | 桁端部は タールエ ポ |
| 1999 | 24 | 北山川橋梁 | 三重県 | 道路橋 | 単純鉄桁橋 | 144 | 宇野 | 三重県亀山市辺法寺地内 | 裸 | 12 | 桁端部は タールエ ポ |
| 1999 | 25 | 桑名イン ター線ONラ ンプ | 三重県 | 道路橋 | 連続鉄桁橋 | 138 | 宇野 | 三重県桑名市大字大貝須 | 裸 | 1.9 | 海岸仕様 |
| 1999 | 26 | 度会1号橋 | 三重県 | 道路橋 | ラーメン橋 | 92 | 宇野 | 三重県度会郡度会町立岡地内 | 裸 | 15 | 桁端部は タールエ ポ |
| 1999 | 27 | 吾妻横断橋 | 関東地建 | 道路橋 | 単純合成開断面箱 桁橋 | 301 | 宇野 | 群馬県吾妻郡東吾妻町松谷 | 裸 | 120 | 桁端部は タールエ ポ |
| 1999 | 28 | 桑名イン ター線4径間 | 三重県 | 道路橋 | 連続鉄桁橋 | 346 | 宇野 | 三重県桑名市大字大貝須 | 裸 | 1.9 | 海岸仕様 |

年度別一覧

| 年度 | No. | 橋名 | 発注者 | 橋種 | 形式 | 鋼重 | 製作会社 | 住所 | 表面 | 距離 | 摘要 |
|------|-----|--------------|---------|-----|----------|-----|------|------------------|----|-----|--------------|
| 1999 | 29 | 今安橋 | 京都府 | 道路橋 | 単純合成鉄桁橋 | 35 | 宇野 | 京都府福知山市字今安地内 | 裸 | 30 | 桁端部はターレットポ |
| 1999 | 30 | 睦橋 | 三重県 | 道路橋 | 連続鉄桁橋 | 49 | 宇野 | 三重県三重郡川越町豊田一色 | 裸 | 2 | 桁端部はターレットポ |
| 1999 | 31 | 石井ダム4号橋 | 兵庫県 | 道路橋 | 単純合成鉄桁橋 | 38 | 宇野 | 兵庫県神戸市北区山田町下谷上 | 裸 | 10 | 桁端部はターレットポ |
| 1999 | 32 | 高尾谷1号橋 | 三重県 | 道路橋 | 連続鉄桁橋 | 130 | 宇野 | 三重県熊野市五郷町桃崎 | 裸 | 9 | 桁端部はターレットポ |
| 1999 | 33 | 弥門橋 | 中国地建 | 道路橋 | 単純鉄桁橋 | 80 | 宇野 | 島根県飯石郡飯南町角井 | 裸 | 40 | 桁端部はターレットポ |
| 1999 | 34 | 伊勢路橋 | 三重県 | 道路橋 | 単純鉄桁橋 | 51 | 宇野 | 三重県津市美杉町石名原 | 裸 | 30 | 桁端部はターレットポ |
| 1999 | 35 | 宮ノ橋 | 三重県紀宝町 | 道路橋 | 単純合成鉄桁橋 | 41 | 宇野 | 三重県南牟婁郡紀宝町桐原 | 裸 | 8 | 桁端部はターレットポ |
| 1999 | 36 | 桑名インター線5径間 | 三重県 | 道路橋 | 単純鉄桁橋 | 461 | 宇野 | 三重県桑名市大字大須貝 | 裸 | 1.9 | NKK・宇野JV海岸仕様 |
| 1999 | 37 | 木谷大橋 | 山口県 | 道路橋 | 連続鉄桁橋 | 720 | UBE | 山口県岩国市錦町 | 裸 | 30 | |
| 1999 | 38 | 江畑池コース橋 | 大成建設 | 人道橋 | 連続鉄桁橋 | 60 | UBE | 山口県山口市阿知須 | 化成 | 5 | |
| 1999 | 39 | 大坊8号橋 | 山口県 | 道路橋 | ラーメン橋 | 254 | UBE | 山口県長門市油谷町 | 裸 | 4 | |
| 1999 | 40 | 岩沢川橋 | 福島県 | 道路橋 | 連続箱桁橋 | 145 | UBE | 福島県双葉郡広野町～檜葉町 | 化成 | 1 | |
| 1999 | 41 | 土路石川橋 | 山口県 | 道路橋 | 連続箱桁橋 | 840 | UBE | 山口県山口市佐山～吉敷郡阿知須町 | 化成 | 1 | |
| 1999 | 42 | ランプ橋 | 山口県 | 道路橋 | 単純箱桁橋 | 137 | UBE | 山口県宇部市川上 | 化成 | 5 | |
| 1999 | 43 | 神子屋敷橋 | 水資源公団 | 道路橋 | 単純鉄桁橋 | 147 | UBE | 愛媛県四国中央市 | 裸 | 8 | |
| 1999 | 44 | 林道黒谷線橋梁整備工事 | 大分県中津江村 | 道路橋 | 連続非合成鉄桁橋 | 113 | 大島 | 大分県日田市中津江村栃野 | 裸 | 55 | |
| 1999 | 45 | ふるさと林道 | 長崎県 | 道路橋 | 連続非合成鉄桁橋 | 154 | 大島 | 長崎県西海市西海町中浦南郷 | 裸 | 6 | |
| 1999 | 46 | 上白橋 | 網走開建 | 道路橋 | 連続鉄桁橋 | 145 | 片山 | 北海道紋別郡遠軽町白滝 | 化成 | 50 | |
| 1999 | 47 | 土買大橋 | 東北地建 | 道路橋 | 連続鉄桁橋 | 629 | 片山 | 秋田県大仙市刈和野 | 裸 | 30 | |
| 1999 | 49 | 老部高架橋 | 青森県 | 道路橋 | 連続鉄桁橋 | 681 | 片山 | 青森県上北郡六ヶ所村 | 化成 | 6 | |
| 1999 | 50 | 権現橋 | 岩手県 | 道路橋 | 連続箱桁橋 | 742 | 片山 | 岩手県九戸郡軽米町字小軽米 | 裸 | 20 | 箱内はターレットポの塗装 |
| 1999 | 51 | 綾瀬2号橋 | 埼玉県 | 道路橋 | 連続鉄桁橋 | 134 | 片山 | 埼玉県 | 裸 | 30 | |
| 1999 | 52 | 中立2号橋 | 三重県 | 道路橋 | 連続鉄桁橋 | 133 | 片山 | 三重県南牟婁郡御浜町大字中立 | 裸 | 3 | |
| 1999 | 53 | 大津7号橋 | 滋賀県 | 道路橋 | 単純箱桁橋 | 311 | 片山 | 滋賀県大津市大石富川4丁目 | 裸 | 60 | 箱内はターレットポの塗装 |
| 1999 | 54 | 大瀬1号橋 | 和歌山県 | 道路橋 | 連続鉄桁橋 | 269 | 片山 | 和歌山県田辺市龍神村甲斐ノ川 | 裸 | 20 | |
| 1999 | 55 | USJ跨線橋 | 大阪市 | 道路橋 | 連続鋼床版鉄桁橋 | 529 | 片山 | 大阪府大阪市此花区島屋6丁目 | 化成 | 0.5 | |
| 1999 | 56 | 森沢橋 | 高知県 | 道路橋 | 連続鉄桁橋 | 285 | 片山 | 高知県四万十市森沢 | 裸 | 10 | |
| 1999 | 57 | 今町BV | 鉄建公団 | 鉄道橋 | 単純箱桁橋 | 290 | 片山 | 石川県金沢市梅田町地内 | 化成 | 8 | 箱内はターレットポの塗装 |
| 1999 | 58 | 石狩川B改築中央トラス橋 | JR北海道 | 鉄道橋 | 下路トラス | 775 | 川重 | 北海道札幌市北区 | 化成 | 11 | |

年度別一覧

| 年度 | No. | 橋名 | 発注者 | 橋種 | 形式 | 鋼重 | 製作会社 | 住所 | 表面 | 距離 | 摘要 |
|------|-----|------------------|------------|-----|-----------|------|---------|----------------------|----|-----|---------------------|
| 1999 | 59 | 老部高架橋 | 川重・片山・酒井JV | 道路橋 | 連続鉄桁橋 | 273 | 川重 | 青森県上北郡六ヶ所村大字尾駈地内 | 化成 | 1 | |
| 1999 | 60 | 大志田ダム湖横断橋 | 東北農政局 | 道路橋 | 連続鉄桁橋 | 295 | 川重 | 岩手県二戸郡一戸町平糖字釜石地内 | 裸 | 42 | |
| 1999 | 61 | 栗山川橋 | 多古町 | 道路橋 | ランガー桁橋 | 291 | 川重 | 千葉県香取郡多古町南玉造 | 裸 | 17 | |
| 1999 | 62 | 新島坂橋 | 秋田県 | 道路橋 | 単純トラス | 337 | 川重 | 秋田県北秋田市阿仁笑内 | 裸 | 36 | |
| 1999 | 63 | 疣地橋上部工事 | 宮崎県 | 道路橋 | 単純非合成箱桁橋 | 173 | 川重 | 宮崎県日南市北郷町広河原 | 裸 | 17 | 箱内はタールエポの塗装 |
| 1999 | 64 | 宅原1号橋線(その2) | 神戸市 | 道路橋 | 単純鋼床版鉄桁橋 | 344 | 川重 | 兵庫県神戸市北区道場町日下部 | 裸 | 17 | |
| 1999 | 65 | 紅葉橋 | 滋賀県 | 歩道橋 | 連続非合成鉄桁橋 | 70 | 川重 | 滋賀県東近江市永源寺高野町 | 裸 | 26 | |
| 1999 | 66 | 加古川橋梁 | JR西日本 | 鉄道橋 | 連続下路トラス | 927 | 川重 | 兵庫県加古川市加古川町 | 化成 | 5 | |
| 1999 | 67 | 福岡地区小平川橋梁3工事 | 群馬県 | 道路橋 | πラーメン | 206 | 川鉄 | 群馬県みどり市大間々町浅原 | 裸 | 116 | |
| 1999 | 68 | 谷故(やこ)橋 | 埼玉県 | 道路橋 | 単純合成床版橋 | 68 | 川鉄 | 埼玉県行田市栄町外(忍川) | 化成 | 65 | |
| 1999 | 69 | 板橋川橋梁上部工事(その2)工事 | 長野県 | 道路橋 | 連続トラス橋 | 760 | 川鉄 | 長野県南佐久郡川上村樋沢(板橋川) | 裸 | 84 | [川鉄・住重JV] |
| 1999 | 70 | 楓橋上部工(分割1号) | 群馬県 | 道路橋 | 連続鉄桁橋 | 190 | 川鉄 | 群馬県吾妻郡中之条町四万地内 | 裸 | 70 | |
| 1999 | 71 | 御陣屋橋 | 静岡県 | 道路橋 | 単純合成床版橋 | 36 | 川鉄 | 静岡県浜松市浜北区内野地先 | 化成 | 14 | |
| 1999 | 72 | 高森一般農道第20号工事 | 青森県 | 道路橋 | 単純合成鉄桁橋 | 107 | 川鉄 | 青森県上北郡六戸町大字犬落瀬字権現沢地内 | 裸 | 11 | |
| 1999 | 73 | 桑折江頭首工管理橋 | 東北農政局 | 道路橋 | 連続鉄桁橋 | 509 | 川鉄 | 宮城県大崎市三本木桑折字問答川原地内 | 化成 | 19 | |
| 1999 | 74 | 土気跨線橋上部工(JR部) | 千葉市 | 道路橋 | 単純鋼鉄床版箱桁橋 | 172 | 川鉄 | 千葉県千葉市緑区土気町地内 | 化成 | 15 | 箱内はタールエポの塗装 |
| 1999 | 75 | 東海環状山路橋橋体工 | 中部地建 | 道路橋 | 連続鉄桁橋 | 382 | 川鉄 | 愛知県瀬戸市門前町～山路町 | 裸 | 26 | |
| 1999 | 76 | 烏原川石井ダム市道付替4号橋上部 | 兵庫県 | 道路橋 | 連続鉄桁橋 | 81 | 川鉄 | 兵庫県神戸市北区山田町下谷上 | 裸 | 5 | |
| 1999 | 77 | 全間辰己谷橋梁上部 | 岡山県 | 道路橋 | 連続鉄桁橋 | 120 | 川鉄 | 岡山県久米郡久米南町全間 | 裸 | 33 | |
| 1999 | 78 | 汗入2期地区(3号橋)上部工 | 鳥取県 | 道路橋 | 連続鉄桁橋 | 140 | 川鉄 | 鳥取県西伯郡大山町殿河内 | 裸 | 5 | |
| 1999 | 79 | 公共道路改築(旭BP)工事 | 岡山県 | 道路橋 | 連続鉄桁橋 | 146 | 川鉄 | 岡山県加賀郡吉備中央町小森 | 化成 | 45 | |
| 1999 | 80 | 西川橋上部工(その2) | 九州地建 | 道路橋 | 連続鉄桁橋 | 244 | 川鉄 | 福岡県遠賀郡遠賀町今古賀 | 化成 | 5.5 | |
| 1999 | 81 | 上庄川橋 | 富山県氷見市 | 道路橋 | 単純非合成鉄桁橋 | 99 | 川田 | 富山県氷見市泉地内 | 化成 | 4 | |
| 1999 | 82 | 清水橋 | 富山県 | 道路橋 | 単純トラス | 340 | 川田 | 富山県砺波市中尾～富山市山田清水地内 | 裸 | 23 | |
| 1999 | 83 | 一氏橋 | 宮崎県 | 道路橋 | 連続非合成鉄桁橋 | 497 | 川田 | 宮崎県串間市大字一氏字矢床 | 裸 | 7.5 | 川田・宮地JV |
| 1999 | 84 | 中央公園遊歩道橋 | 兵庫県豊岡市 | 歩道橋 | 連続鋼床版鉄桁橋 | 64 | 川田 | 兵庫県豊岡市塩津町弥栄町地内 | 裸 | 12 | |
| 1999 | 85 | 飯牟礼2号橋 | 九州地建 | 道路橋 | 連続トラス | 1592 | 川田・片山JV | 鹿児島県日置市伊集院町飯牟礼 | 裸 | 5 | 川田・片山JV |
| 1999 | 86 | 下山口工区 | 阪神公団 | 道路橋 | 連続非合成箱桁橋 | 812 | 川田 | 兵庫県西宮市山口町下山口 | 裸 | 15 | 川田・トピーJV箱内はタールエポの塗装 |

年度別一覧

| 年度 | No. | 橋名 | 発注者 | 橋種 | 形式 | 鋼重 | 製作会社 | 住所 | 表面 | 距離 | 摘要 |
|------|-----|----------------------|------------|-----|-----------|------|------|----------------------------|----|-----|----------------------------------|
| 1999 | 87 | 龍宮橋 | 愛媛県 | 道路橋 | 単純非合成箱桁橋 | 305 | 川田 | 愛媛県上浮穴郡久万高原町 | 裸 | 25 | 箱内は タールエ ポの塗装 |
| 1999 | 88 | 東伯中央1 の1号橋 | 鳥取県 | 道路橋 | 連続非合成板桁橋 | 219 | 川田 | 鳥取県東伯郡北栄町東高尾 | 裸 | 7.5 | 川田・重 道JV |
| 1999 | 89 | 日の出橋 | 島根県 | 道路橋 | 連続非合成板桁橋 | 55 | 川田 | 島根県出雲市佐田町上橋波地内 | 裸 | 11 | |
| 1999 | 90 | 追立沢橋3 工区 | 青森県 | 道路橋 | 口一ゼ桁橋 | 185 | 川田 | 青森県西津軽郡深浦町 | 裸 | 1.6 | 箱内は タールエ ポの塗装 |
| 1999 | 91 | えぞ館橋 | 秋田県合 川町 | 道路橋 | 連続非合成板桁橋 | 194 | 川田 | 秋田県北秋田市根田地内 | 裸 | 30 | |
| 1999 | 92 | 江戸橋 | 豊島区 | 道路橋 | 単純鋼床版板桁橋 | 80 | 川田 | 東京都豊島区巢鴨3丁目1番先から北大塚1丁目32番先 | 化成 | 10 | |
| 1999 | 93 | 老部高架橋 2工区 | 青森県 | 道路橋 | 連続非合成板桁橋 | 280 | 川田 | 青森県上北郡六ヶ所村 | 化成 | 1.7 | 川田・三 井・日塔 JV |
| 1999 | 94 | 境沢大橋 | 群馬県 | 道路橋 | 連続非合成板桁橋 | 256 | 川田 | 群馬県高崎市倉淵町川浦地内 | 裸 | 100 | |
| 1999 | 95 | 国見橋 | JH | 道路橋 | 連続板桁橋 | 479 | 釧路 | 北海道深川市音江町字国見 | 化成 | 45 | |
| 1999 | 97 | 弁淵橋 | 愛媛県 | 道路橋 | 単純非合成板桁橋 | 129 | 栗本 | 愛媛県上浮穴郡久万高原町東川 | 裸 | 37 | |
| 1999 | 98 | 新竜門橋 | 和歌山県 | 道路橋 | 連続非合成箱桁橋 | 400 | 栗本 | 和歌山県紀の川市粉河大字井田～荒見地内 | 裸 | 20 | 箱内は タールエ ポ塗装 |
| 1999 | 99 | 名久井橋 | 青森県 | 道路橋 | 連続非合成箱桁橋 | 310 | 栗本 | 青森県三戸郡南部町虎渡 | 裸 | 17 | |
| 1999 | 100 | 栗幌橋D橋 | 北海道 | 道路橋 | 連続鋼床版箱桁橋 | 113 | 栗本 | 北海道空知郡南幌町 | 裸 | 33 | 箱内は タールエ ポ塗装 |
| 1999 | 101 | 栗幌橋A橋 | 北海道 | 道路橋 | 単純鋼床版箱桁橋 | 132 | 栗本 | 北海道空知郡南幌町 | 裸 | 33 | 箱内は タールエ ポの塗装 |
| 1999 | 102 | 広瀬4号橋 | 岐阜県 | 道路橋 | 連続非合成板桁橋 | 360 | 栗本 | 岐阜県揖斐郡揖斐川町坂内広瀬 | 裸 | 72 | |
| 1999 | 103 | 澄川橋 | 島根県 | 道路橋 | 連続非合成板桁橋 | 258 | 栗本 | 島根県益田市匹見町澄川 | 裸 | 22 | |
| 1999 | 104 | 八田大橋 | 福井県 | 道路橋 | 連続非合成板桁橋 | 452 | 栗本 | 福井県丹生郡越前町八田 | 裸 | 8 | |
| 1999 | 105 | 今宮川橋 | 緑資源公 団 | 道路橋 | 連続非合成板桁橋 | 216 | 栗本 | 群馬県沼田市白沢町 | 裸 | 114 | |
| 1999 | 106 | 本城橋 | 鹿児島県 | 道路橋 | 連続非合成板桁橋 | 75 | 栗本 | 鹿児島県鹿児島市上福元町玉取迫地内 | 裸 | 3 | |
| 1999 | 107 | 滝ノ沢橋 | 東北地建 | 道路橋 | 単純非合成板桁橋 | 220 | 栗本 | 山形県東根市関山地内 | 裸 | 78 | |
| 1999 | 108 | 精華跨線橋 | 京都府 | 道路橋 | 連続非合成板桁橋 | 269 | 栗本 | 京都府木津川市精華町下粕地内 | 化成 | 34 | |
| 1999 | 109 | 常新・小見 川(GC)製 架 | 鉄建公団 | 鉄道橋 | 連続合成上路板桁橋 | 307 | 神鋼 | 茨城県つくばみらい市 | 化成 | 40 | 錆安定化 処理(ラ スコー ル) |
| 1999 | 110 | 上市場第1 橋 | 中国地建 | 道路橋 | 単純非合成板桁橋 | 189 | 神鋼 | 鳥取県八頭郡智頭町上市場地内 | 裸 | 40 | 原板ブラ スト処理 |
| 1999 | 111 | 瀬戸第3橋 | 関東地建 | 道路橋 | 連続非合成板桁橋 | 260 | 神鋼 | 神奈川県足柄上郡山北町大字平山 | 化成 | 60 | ウェザー アクト |
| 1999 | 112 | 野辺地1号 橋 | 青森県 | 道路橋 | 連続非合成板桁橋 | 178 | 神鋼 | 青森県上北郡野辺地町大字野辺地地内 | 化成 | 5 | ウェザー アクト |
| 1999 | 113 | 加古川Br2 工区新設工 事 | JR西日本 | 鉄道橋 | 連続下路トラス | 991 | 神鋼 | 兵庫県加古川市 | 化成 | 5 | 海岸・海 浜耐候性 鋼材使用 |
| 1999 | 114 | 曲坂橋側道 橋 | 岐阜県 | 歩道橋 | 単純合成板桁橋 | 64 | 駒井 | 岐阜県下呂市萩原町尾崎 | 裸 | 80 | |
| 1999 | 115 | 木津川橋左 岸 | 近畿地建 | 道路橋 | 連続箱桁橋 | 1410 | 駒井 | 京都府八幡市上津屋 | 化成 | 35 | 駒井・新 日鉄JV 箱内は タールエ ポ |
| 1999 | 116 | 吉田3号橋 | 島根県 | 道路橋 | 連続板桁橋 | 237 | 駒井 | 島根県雲南市吉田町川手 | 裸 | 30 | |

年度別一覽

| 年度 | No. | 橋名 | 発注者 | 橋種 | 形式 | 鋼重 | 製作会社 | 住所 | 表面 | 距離 | 摘要 |
|------|-----|----------|---------|-----|----------|-----|------|-------------------|----|-----|---|
| 1999 | 117 | 老部高架橋 | 青森県 | 道路橋 | 連続鉄桁橋 | 280 | 駒井 | 青森県上北郡六ヶ所村大字尾鮫 | 化成 | 1 | 駒井・トピー・古河JV |
| 1999 | 119 | 松合橋 | 福島県 | 道路橋 | 連続非合成鉄桁橋 | 139 | コミヤマ | 福島県南会津郡下郷町塩生 | 裸 | 94 | 駒井・コミヤマJV |
| 1999 | 120 | 深入橋 | 山梨県 | 道路橋 | ローゼ橋 | 276 | コミヤマ | 山梨県大月市七保町深入 | 裸 | 50 | トピー・コミヤマJV |
| 1999 | 121 | 吉原橋 | 長野県 | 道路橋 | 単純非合成箱桁橋 | 150 | コミヤマ | 長野県北安曇郡小谷村 | 裸 | 30 | 内面はタールエポの塗装 |
| 1999 | 122 | 宮川橋 | 山梨県 | 道路橋 | 連続非合成鉄桁橋 | 177 | コミヤマ | 山梨県北杜市長坂町長坂上条 | 裸 | 82 | |
| 1999 | 123 | 芦安林道橋 | 山梨県芦安村 | 道路橋 | 単純非合成鉄桁橋 | 40 | コミヤマ | 山梨県南アルプス市芦安神通 | 裸 | 62 | |
| 1999 | 124 | 鶴瀬側道橋 | 関東地建 | 道路橋 | 単純非合成鉄桁橋 | 25 | コミヤマ | 山梨県甲州市大和町鶴瀬 | 裸 | 56 | |
| 1999 | 125 | 駒橋跨道橋 | 関東地建 | 道路橋 | 単純非合成鉄桁橋 | 28 | コミヤマ | 山梨県大月市駒橋 | 裸 | 42 | |
| 1999 | 126 | 樽坪橋 | 山梨県早川町 | 道路橋 | 連続非合成箱桁橋 | 226 | コミヤマ | 山梨県南巨摩郡早川町 | 裸 | 42 | 内面は変性エポの塗装 |
| 1999 | 127 | 渡茶ア農道橋 | 山梨県 | 道路橋 | 単純非合成箱桁橋 | 57 | コミヤマ | 山梨県北都留郡小菅村橋立 | 裸 | 64 | 内面はタールエポの塗装 |
| 1999 | 128 | 大沢橋 | 山梨県 | 道路橋 | 単純非合成鉄桁橋 | 122 | コミヤマ | 山梨県南巨摩郡南部町万沢 | 裸 | 16 | |
| 1999 | 129 | 中原橋 | 山梨県 | 道路橋 | 単純非合成鉄桁橋 | 49 | コミヤマ | 山梨県上野原市秋山 | 裸 | 36 | |
| 1999 | 130 | 下念場橋 | 山梨県 | 道路橋 | 単純非合成鉄桁橋 | 138 | コミヤマ | 山梨県北杜市高根町 | 裸 | 82 | |
| 1999 | 131 | 境沢大橋 | 群馬県 | 道路橋 | 連続非合成鉄桁橋 | 255 | コミヤマ | 群馬県高崎市倉淵町川浦 | 裸 | 86 | |
| 1999 | 132 | 勝負沢橋 | 山梨県 | 道路橋 | 単純合成鉄桁橋 | 108 | コミヤマ | 山梨県甲州市塩山牛奥 | 裸 | 64 | |
| 1999 | 133 | 一の橋 | 山梨県白州町 | 道路橋 | 単純合成鉄桁橋 | 40 | コミヤマ | 山梨県北杜市白州町鳥原 | 裸 | 78 | |
| 1999 | 134 | 此花3号橋 | 大阪市 | 道路橋 | 単純鉄桁橋 | 157 | 酒井 | 大阪府大阪市此花区島屋6丁目地内 | 化成 | 1 | |
| 1999 | 135 | 上新高架橋 | 中国地建 | 道路橋 | 連続鉄桁橋 | 300 | 酒井 | 島根県八束郡東出雲町揖屋地内 | 裸 | 5 | 桁端タールエポ塗装 |
| 1999 | 136 | 今井1号橋 | 関東地建 | 道路橋 | 鋼床版箱桁橋 | 236 | 酒井 | 神奈川県横浜市保土ヶ谷区今井町地内 | 化成 | 5 | 箱内は変性エポ塗装 |
| 1999 | 137 | 老部高架橋 | 青森県 | 道路橋 | 連続鉄桁橋 | 199 | 酒井 | 青森県上北郡六ヶ所村大字尾鮫地内 | 化成 | 5 | 桁端タールエポ塗装※1橋を分割発注のため当社の施工範囲に箱桁部は含まれていない |
| 1999 | 138 | 救世橋 | 北海道 | 道路橋 | 連続箱桁橋 | 239 | 桜井 | 北海道紋別郡遠軽町 | 塗装 | 30 | 豊平・桜井JV |
| 1999 | 139 | 留萌ダム1号橋 | 留萌開建 | 道路橋 | 単純合成鉄桁橋 | 155 | 桜井 | 北海道留萌市幌糠 | 塗装 | 20 | 桜井・豊国工業・表JV |
| 1999 | 140 | 新広瀬橋 | 大分県 | 道路橋 | 連続非合成鉄桁橋 | 99 | サクラダ | 大分県竹田市大字入田 | 裸 | 30 | 原板ブラスト |
| 1999 | 141 | 目白橋(その3) | 東京都 | 道路橋 | 単純鋼床版箱桁橋 | 106 | サクラダ | 東京都豊島区目白三丁目 | 化成 | 10 | 製品ブラスト |
| 1999 | 142 | 有戸1号橋 | 青森県 | 道路橋 | 連続非合成鉄桁橋 | 109 | サクラダ | 青森県上北郡野辺地町大字有戸 | 化成 | 1 | 製品ブラスト(ウェザーアクト) |
| 1999 | 143 | 井口谷橋 | 緑資源開発公団 | 道路橋 | 単純非合成箱桁橋 | 77 | サクラダ | 岐阜県下呂市馬瀬数河地内 | 裸 | 100 | 箱内はタールエポの塗装 |

年度別一覧

| 年度 | No. | 橋名 | 発注者 | 橋種 | 形式 | 鋼重 | 製作会社 | 住所 | 表面 | 距離 | 摘要 |
|------|-----|----------------|------------------|-----|------------|-----|------|--------------------|----|-----|----------------------------|
| 1999 | 144 | 関ヶ原1号橋 | 緑資源開発公社 | 道路橋 | 単純非合成箱桁橋 | 128 | サクラダ | 岐阜県不破郡関ヶ原町関ヶ原 | 裸 | 50 | 箱内はタールエポの塗装 |
| 1999 | 145 | 弁財天大橋 | 福井県 | 道路橋 | 方杖ラーメン | 198 | サクラダ | 福井県勝山市平泉寺町岩ヶ野 | 裸 | 50 | 原板ブラスト |
| 1999 | 146 | 根尾川2号橋 | 岐阜県 | 道路橋 | 方杖ラーメン | 403 | サクラダ | 岐阜県本巣市根尾宇津志 | 裸 | 80 | 原板ブラスト |
| 1999 | 147 | 隅田川橋梁 | JR東日本 | 鉄道橋 | 単純下路トラス | 300 | サクラダ | 東京都荒川区隅田川(常磐新線) | 化成 | 10 | IHI・サクラダ・松尾JV |
| 1999 | 148 | 天王川橋 | 長野県 | 道路橋 | 連続非合成鉄桁橋 | 229 | サクラダ | 長野県駒ヶ根市栗林 | 裸 | 130 | 原板ブラスト |
| 1999 | 149 | 浜館跨線橋 | 青森市 | 道路橋 | 単純鋼床版箱桁橋 | 304 | サクラダ | 青森県青森市南佃二丁目 | 裸 | 2 | 原板ブラスト |
| 1999 | 150 | 長崎インターDランプ橋 | 長崎県 | 道路橋 | 連続箱桁橋 | 645 | 佐世保 | 長崎県長崎市早坂町 | 化成 | 2 | 箱内も錆安定化処理 |
| 1999 | 151 | めじろ橋 | 鹿児島県 | 道路橋 | 単純鉄桁橋 | 130 | 佐世保 | 鹿児島県垂水市高峠地内 | 裸 | 5 | - |
| 1999 | 152 | 七光台橋梁 | 野田市七光台駅西土地区画整理組合 | 道路橋 | 単純鋼床版鉄桁橋 | 166 | 佐藤 | 千葉県野田市五木地先 | 裸 | 35 | |
| 1999 | 153 | 火打谷橋 | 島根県 | 道路橋 | 連続非合成鉄桁橋 | 283 | 佐藤 | 島根県邑智郡美郷町築瀬地内 | 裸 | 20 | |
| 1999 | 154 | 追立沢橋 | 青森県 | 道路橋 | 逆口一ゼ橋 | 204 | 佐藤 | 青森県西津軽郡深浦町大字北金ヶ沢地内 | 裸 | 1 | アーチリブ内面はタールエポ塗装 |
| 1999 | 155 | 柳川2号橋 | 山形県 | 道路橋 | 単純非合成箱桁橋 | 290 | 佐藤 | 山形県西村山郡大江町大字柳川地内 | 裸 | 47 | 箱内はタールエポ塗装 |
| 1999 | 156 | 横路橋 | 鳥取県 | 道路橋 | 単純非合成鉄桁橋 | 38 | 佐藤 | 鳥取県日野郡日野町舟場 | 裸 | 25 | |
| 1999 | 157 | 碎洲橋 | 東北地建 | 道路橋 | 連続非合成鉄桁橋 | 362 | 佐藤 | 秋田県北秋田市森吉地内 | 裸 | 33 | |
| 1999 | 158 | 野辺地1号橋 | 青森県 | 道路橋 | 連続非合成鉄桁橋 | 163 | 佐藤 | 青森県上北郡野辺地町大字野辺地地内 | 化成 | 2 | |
| 1999 | 159 | 三宝3号橋 | 岡山県 | 道路橋 | 単純非合成版桁橋 | 65 | サノヤス | 岡山県新見市神郷上油野 | 裸 | 70 | |
| 1999 | 160 | 直方駅自由通路 | 直方市 | 歩道橋 | 連続鋼床版箱桁橋 | 261 | 山九 | 福岡県直方市大字山辺直方駅構内 | 裸 | 30 | 箱桁内はタールエポ塗装 |
| 1999 | 161 | 小田ダム5号橋 | 宮城県 | 道路橋 | 単純非合成鉄桁橋 | 100 | 新日鉄 | 宮城県栗原市花山草木沢 | 裸 | 55 | 桁端部はタールエポの塗装 |
| 1999 | 162 | 和賀中央橋 | 岩手県 | 道路橋 | 単純非合成箱桁橋 | 300 | 新日鉄 | 岩手県北上市和賀町長沼 | 裸 | 70 | 箱内はタールエポの塗装 宮地・新日鉄JV |
| 1999 | 163 | 宮平橋 | 静岡県 | 道路橋 | 単純非合成鉄桁橋 | 100 | 新日鉄 | 静岡県周智郡森町亀久保 | 裸 | 30 | |
| 1999 | 166 | 奥裾花大橋 | 長野県 | 道路橋 | ローゼ橋 | 865 | 新日鉄 | 長野県長野市鬼無里 | 裸 | 35 | 箱内はタールエポの塗装 新日鉄・宮地・角藤JV |
| 1999 | 167 | 小平川橋 | 群馬県 | 道路橋 | π ラーメン | 356 | 新日鉄 | 群馬県みどり市大間々町浅原 | 裸 | 100 | 箱内は変性エポの塗装 |
| 1999 | 168 | 銚子新大橋(利根かもめ大橋) | 千葉県道路公社 | 道路橋 | 鋼床版箱桁橋 | 96 | 新日鉄 | 茨城県神栖市矢田部 | 裸 | 1.5 | 箱内は変性エポの塗装 |
| 1999 | 169 | 押出2号橋 | 島根県 | 道路橋 | 単純合成鉄桁橋 | 51 | 新日鉄 | 島根県江津市桜江町谷住郷 | 裸 | 10 | |
| 1999 | 170 | 田代3号橋 | 福井県 | 道路橋 | 単純箱桁橋 | 254 | 新日鉄 | 福井県今立郡池田町田代 | 裸 | 30 | |
| 1999 | 171 | 西浜新道路ラーメン橋 | 新日本製鐵 | 道路橋 | 複合ラーメン | 81 | 新日鉄 | 兵庫県姫路市広畑区富士町 | 化成 | 1 | ラスコール |

年度別一覽

| 年度 | No. | 橋名 | 発注者 | 橋種 | 形式 | 鋼重 | 製作会社 | 住所 | 表面 | 距離 | 摘要 |
|------|-----|---------------|----------------|-----|-----------|-----|------|-------------------------------|-----|----|------------------------|
| 1999 | 172 | 南戸畑橋 (Ⅱ期) | 北九州市 | 道路橋 | 単純鈹桁橋 | 80 | 新日鉄 | 福岡県北九州市戸畑区 中原西3丁目 | 裸 | 3 | I期工事は11年度竣工 |
| 1999 | 173 | 春田9号橋 | 宮崎県 | 道路橋 | 単純箱桁橋 | 260 | 新日鉄 | 宮崎県宮崎市佐土原町 東上那珂 | 裸 | 10 | 箱内は変性エポの塗装 |
| 1999 | 174 | 庄内湯平橋 | 大分県 | 道路橋 | ニールセン | 780 | 新日鉄 | 大分県由布市庄内町 湯布院町下湯平 | 裸 | 20 | 箱内は変性エポの塗装 |
| 1999 | 175 | 直入庄内橋 | 緑資源公団 | 道路橋 | 連続鋼床版箱桁橋 | 435 | 住金 | 大分県由布市庄内町 | 裸 | 20 | 箱内はタールエポの塗装 |
| 1999 | 176 | 第一角井橋 | 中国地建 | 道路橋 | 単純鈹桁橋 | 82 | 住金 | 島根県飯石郡飯南町 角井 | 裸 | 60 | - |
| 1999 | 177 | 伊作田橋 | 九州地建・ 鹿児島国道 | 道路橋 | 連続鈹桁橋 | 295 | 住金 | 鹿児島県日置市東市来 町伊作田地内 | 化成 | 2 | - |
| 1999 | 178 | 光明寺橋 | 和歌山県 本宮町 | 道路橋 | 単純合成桁橋 | 77 | 住金 | 和歌山県田辺市本宮町 本宮地内 | 化成 | 30 | 箱内は裸 |
| 1999 | 179 | 長松橋 | 和歌山県 古座川町 | 道路橋 | 単純箱桁橋 | 101 | 住金 | 和歌山県東牟婁郡古座 川町大川地内 | 化成 | 10 | 箱内はタールエポ |
| 1999 | 180 | 生山3号橋 | 鳥取県 | 道路橋 | 連続鈹桁橋 | 171 | 住金 | 鳥取県日野郡日南町 生山 | 裸 | 50 | - |
| 1999 | 181 | 須川橋 | 山形県 | 道路橋 | 連続鈹桁橋 | 550 | 住金 | 山形県山形市谷柏地内 | 裸 | 70 | - |
| 1999 | 182 | 一ツ木第三 高架橋 | 中部地建・ 名四国道 | 道路橋 | 連続鈹桁橋 | 317 | 住金 | 愛知県刈谷市一ツ木町 | 裸 | 15 | - |
| 1999 | 183 | 板橋川橋梁 | 長野県 | 道路橋 | 連続ワーレントラス | 270 | 住重 | 長野県南佐久郡川上村 樋沢板橋川 | 裸 | 93 | 川崎製鉄・住重JV端部・継手内面はタールエポ |
| 1999 | 184 | 土岐ジャンク クシヨ | 中部地建 | 道路橋 | 連続非合成鈹桁橋 | 570 | 住重 | 岐阜県土岐市泉町久尻 | 裸 | 41 | 桁端部のみタールエポ |
| 1999 | 185 | 富並川橋 | 山形県村 山建設事務所 | 道路橋 | 単純鈹桁橋 | 138 | 住重 | 山形県村山市大字富並 字深沢地内 | 裸 | 71 | 桁端部のみタールエポ |
| 1999 | 186 | 常磐新線荒 川橋梁 | 鉄道建設 公団東京支社 | 鉄道橋 | 連続ワーレントラス | 407 | 宮地 | 東京都足立区足立2丁 目地内 | 化成 | 9 | 宮地・片山・住重JV、景観仕様 |
| 1999 | 187 | 石神井橋 | 東京都 | 道路橋 | 単純鈹桁橋 | 106 | 住重 | 東京都練馬区貫井4丁 目地内～高松3丁目地 内 | 裸 | 16 | 外桁は錆安定化処理 |
| 1999 | 188 | 西俣川橋 | 山梨県 | 道路橋 | 単純合成鈹桁橋 | 98 | 住重 | 山梨県南巨摩郡南部町 成島地先の2 | 裸 | 28 | |
| 1999 | 189 | 恋山形橋 | 中国地建 | 道路橋 | 連続鈹桁橋 | 323 | 住重 | 鳥取県八頭郡智頭町 大内地内 | 裸 | 36 | |
| 1999 | 190 | 生田線橋 | 関東地建 | 道路橋 | 連続鈹桁橋 | 425 | 住重 | 神奈川県横浜市港北区 小机町地先 | 化成 | 4 | |
| 1999 | 191 | 生山6号橋 | 鳥取県 | 道路橋 | 連続鈹桁橋 | 253 | 住重 | 鳥取県日野郡日南町 生山 | 裸化成 | 30 | |
| 1999 | 192 | 七々平橋 | 長野県 | 道路橋 | 単純トラス橋 | 216 | 住重 | 長野県下伊那郡阿智村 清内路 | 裸 | 5 | 桁端部はタールエポの塗装 |
| 1999 | 193 | 遠賀高架橋 | 九州地建 | 道路橋 | 連続鋼床版鈹桁橋 | 335 | 住重 | 福岡県遠賀郡遠賀町 広渡地先 | 化成 | 90 | 桁端部はタールエポの塗装 |
| 1999 | 194 | 妙見大橋 | 牧園町 | 道路橋 | ランガー桁橋 | 148 | 住重 | 鹿児島県霧島市牧園町 下中津川地内 | 裸 | 15 | 温泉地域 |
| 1999 | 195 | 平野井橋 | 岐阜県 | 道路橋 | 連続非合成箱桁橋 | 619 | 住重 | 岐阜県大垣市坂下町～ 安八郡神戸町柳瀬地内 | 裸 | 45 | 住重・郷JV |
| 1999 | 196 | 下所橋 | 香川県 | 道路橋 | 単純合成鈹桁橋 | 35 | 住重 | 香川県木田郡三木町 下所 | 裸 | 18 | |
| 1999 | 197 | 深山口橋 | 愛媛県 | 道路橋 | 連続箱桁橋 | 510 | 住重 | 愛媛県喜多郡内子町 大瀬東 | 裸 | 15 | 箱内は変性エポキシ塗料 |

年度別一覧

| 年度 | No. | 橋名 | 発注者 | 橋種 | 形式 | 鋼重 | 製作会社 | 住所 | 表面 | 距離 | 摘要 |
|------|-----|-------------|------------|-----|----------|------|------|-------------------|----|-----|------------------|
| 1999 | 198 | 作木大和4号橋 | 中国地建(三次工事) | 道路橋 | 連続鈑桁橋 | 282 | 住重 | 広島県三次市作木町伊賀和志 | 裸 | 70 | |
| 1999 | 199 | 石鳥谷中央橋 | 岩手県 | 道路橋 | 連続鈑桁橋 | 543 | 住重 | 岩手県花巻市石鳥谷町八幡 | 裸 | 110 | |
| 1999 | 200 | 長者前地区上部工 | 東北地建 | 道路橋 | 連続鈑桁橋 | 1070 | 住重 | 宮城県宮城郡利府町飯土井地内 | 化成 | 20 | |
| 1999 | 201 | 西口橋 | 中部地建 | 道路橋 | 単純非合成鈑桁橋 | 197 | 住重 | 岐阜県美濃加茂市山之上 | 裸 | 50 | |
| 1999 | 202 | 山口原2号橋 | 宮崎県 | 道路橋 | 連続鈑桁橋 | 78 | 高田 | 宮崎県延岡市北方町山口原 | 裸 | 25 | プレキャストPC床版2主桁橋 |
| 1999 | 203 | 汗入5号橋 | 鳥取県 | 道路橋 | 連続鈑桁橋 | 161 | 高田 | 鳥取県西伯郡大山町高橋 | 裸 | 4 | |
| 1999 | 204 | 土岐JCT・Bランプ橋 | 中部地建 | 道路橋 | 連続箱桁橋 | 614 | 高田 | 岐阜県土岐市泉町久尻 | 裸 | 48 | 箱内はタールエポ塗装 |
| 1999 | 205 | 新竜門橋 | 和歌山県 | 道路橋 | 連続箱桁橋 | 351 | 高田 | 和歌山県紀の川市粉河大字井田・荒見 | 裸 | 18 | 全橋長454mのうち82mを施工 |
| 1999 | 206 | 片島Dランプ橋 | 大分県 | 道路橋 | 連続鈑桁橋 | 128 | 高田 | 大分県大分市大字片島 | 裸 | 5 | |
| 1999 | 207 | 園高架橋 | 中国地建 | 道路橋 | 連続鈑桁橋 | 680 | 高田 | 鳥取県東伯郡湯梨浜町園 | 化成 | 1 | 海浜・海岸耐候性鋼材 |
| 1999 | 208 | 柴北川橋 | 九州地建 | 道路橋 | 連続鈑桁橋 | 750 | 高田 | 大分県豊後大野市犬飼町下津尾 | 裸 | 17 | |
| 1999 | 209 | 雪沢2号橋 | 秋田県 | 道路橋 | ローゼ桁橋 | 434 | 高田 | 秋田県大館市雪沢地内 | 化成 | 55 | 箱内はタールエポ塗装 |
| 1999 | 210 | 老部高架橋(1工区) | 青森県 | 道路橋 | 連続鈑桁橋 | 617 | 高田 | 青森県上北郡六ヶ所村大字尾鯨地内 | 化成 | 1 | ウェザーアクト |
| 1999 | 211 | 支安平川橋 | 北海道JR商事 | 鉄道橋 | 単純鋼床版箱桁橋 | 318 | 瀧上 | 北海道勇払郡安平町追分 | 裸 | 15 | 箱内タールエポ |
| 1999 | 212 | 城ヶ根橋 | 愛媛県藤岡町 | 道路橋 | 単純鈑桁橋 | 135 | 瀧上 | 愛知県豊田市 | 裸 | 50 | |
| 1999 | 213 | 高津橋 | 奈良県 | 道路橋 | 連続鈑桁橋 | 166 | 瀧上 | 奈良県吉野郡十津川村高津 | 裸 | 35 | |
| 1999 | 214 | 石狩川橋梁 | JR北海道 | 鉄道橋 | 連続トラス桁橋 | 556 | 瀧上 | 北海道札幌市北区 | 裸 | 5 | |
| 1999 | 215 | 久我橋 | 京都市 | 道路橋 | 連続箱桁橋 | 518 | 瀧上 | 京都府京都市伏見区久我町 | 裸 | 50 | 箱内変性エポ |
| 1999 | 216 | 殿河内橋 | 岡山県 | 道路橋 | 単純鈑桁橋 | 57 | 瀧上 | 岡山県真庭市 | 裸 | 45 | |
| 1999 | 217 | 駒の子第1橋 | 関東地建 | 道路橋 | 連続箱桁橋 | 449 | 瀧上 | 神奈川県足柄上郡山北町 | 裸 | 15 | 箱内タールエポ |
| 1999 | 219 | 八高山橋 | 静岡県 | 道路橋 | 単純鈑桁橋 | 28 | 東海鋼 | 静岡県島田市神尾 | 裸 | 20 | |
| 1999 | 220 | 霜平橋 | 藤枝市 | 道路橋 | 鋼床版鈑桁橋 | 18 | 東海鋼 | 静岡県藤枝市瀬戸ノ谷地内 | 裸 | 15 | |
| 1999 | 221 | 宇利山川橋 | 三ヶ日町 | 道路橋 | 単純合成鈑桁橋 | 19 | 東海鋼 | 静岡県浜松市北区三ヶ日町三ヶ日地内 | 塗装 | 15 | |
| 1999 | 222 | 釣橋川橋 | 三ヶ日町 | 道路橋 | 単純合成鈑桁橋 | 12 | 東海鋼 | 静岡県浜松市北区三ヶ日町三ヶ日地内 | 塗装 | 15 | |
| 1999 | 223 | 井伊谷鉄道橋 | 静岡県 | 鉄道橋 | 下路鈑桁橋 | 95 | 東海鋼 | 静岡県浜松市北区細江町広岡地先 | 塗装 | 15 | |
| 1999 | 224 | 向坊切橋 | 岐阜県 | 道路橋 | 鈑桁橋 | 81 | 東海鋼 | 岐阜県郡上市美並町高砂 | 裸 | 80 | |
| 1999 | 225 | 武士谷橋 | 三重県 | 道路橋 | 単純非合成鈑桁橋 | 86 | 東骨 | 三重県度会郡大紀町金輪地内 | 裸 | 14 | 桁端部タールエポの塗装 |
| 1999 | 226 | 上荻原3号橋 | 山梨県 | 道路橋 | 連続非合成鈑桁橋 | 143 | 東骨 | 山梨県甲州市塩山上荻原 | 裸 | 63 | 桁端部タールエポの塗装 |
| 1999 | 227 | 的場ループ橋3工区 | 長野県 | 道路橋 | 連続非合成箱桁橋 | 246 | 東骨 | 長野県伊那市高遠町東高遠 | 裸 | 92 | 箱内はタールエポの塗装 |

年度別一覧

| 年度 | No. | 橋名 | 発注者 | 橋種 | 形式 | 鋼重 | 製作会社 | 住所 | 表面 | 距離 | 摘要 |
|------|-----|---------|------|-----|-----------|-----|------|------------------|----|-----|---------------------|
| 1999 | 228 | 春山堤橋 | 山口県 | 道路橋 | 単純非合成箱桁橋 | 231 | 東骨 | 山口県山口市大字嘉川千見折地内 | 裸 | 8 | 箱内はタールエポの塗装 |
| 1999 | 229 | 塩瀬橋 | 大月市 | 道路橋 | 逆口一ゼ橋 | 362 | 東骨 | 山梨県大月市梁川町塩瀬地内 | 裸 | 56 | 桁端部、添接部箱内は、タールエポ |
| 1999 | 230 | みよしが沢橋 | 神奈川県 | 道路橋 | 単純非合成鉄桁橋 | 52 | 東骨 | 神奈川県相模原市津久井町青根地内 | 裸 | 32 | 桁端部タールエポの塗装 |
| 1999 | 231 | 更生橋 | 宮崎県 | 道路橋 | 連続非合成鉄桁橋 | 228 | 東骨 | 宮崎県東臼杵郡門川町地内 | 裸 | 8 | 桁端部タールエポの塗装 |
| 1999 | 232 | 福本2号橋 | 鳥取県 | 道路橋 | 単純鋼床版箱桁橋 | 389 | 東骨 | 鳥取県東伯郡三朝町福本 | 裸 | 21 | 箱内はタールエポの塗装 |
| 1999 | 233 | 早水川橋 | 島根県 | 道路橋 | 連続非合成鉄桁橋 | 143 | 東骨 | 島根県邑智郡美郷町粕渕 | 裸 | 19 | 桁端部タールエポの塗装 |
| 1999 | 234 | 中央橋 | 群馬県 | 道路橋 | 連続非合成箱桁橋 | 285 | 東骨 | 群馬県渋川市村上地内 | 裸 | 142 | 箱内はタールエポの塗装 |
| 1999 | 235 | 大平賀高架橋 | 中部地建 | 道路橋 | 連続非合成鉄桁橋 | 726 | 東骨 | 岐阜県加茂郡富加町大平賀 | 裸 | 45 | 桁端部タールエポの塗装 |
| 1999 | 236 | 有戸1号橋 | 青森県 | 道路橋 | 連続非合成鋼鉄桁橋 | 97 | 東綱 | 青森県上北郡野辺地町大字有戸 | 化成 | 5 | ウェザーアクト |
| 1999 | 237 | 羽根戸2号橋 | 山梨県 | 道路橋 | 単純非合成箱桁橋 | 157 | 東綱 | 山梨県北都留郡丹波山村大常木 | 裸 | 65 | |
| 1999 | 238 | 鬼怒川橋 | 栃木県 | 道路橋 | 口一ゼ橋 | 333 | 東綱 | 栃木県日光市龍王 | 裸 | 95 | 川田・東綱・古河JV |
| 1999 | 239 | 益子の森吊橋 | 栃木県 | 道路橋 | 吊橋 | 12 | 東綱 | 栃木県芳賀郡益子町大字益子 | 裸 | 55 | |
| 1999 | 240 | 太田川9号橋 | 静岡県 | 道路橋 | 鋼単純非合成鉄桁橋 | 113 | 東綱 | 静岡県周智郡森町亀久保 | 裸 | 27 | |
| 1999 | 241 | 富士山中2号橋 | 山梨県 | 道路橋 | 単純合成鉄桁橋 | 53 | 東綱 | 山梨県富士吉田市上吉田籠坂上 | 裸 | 40 | |
| 1999 | 242 | 岩沢川橋 | 福島県 | 道路橋 | 連続箱桁橋 | 223 | トピー | 福島県双葉郡広野町大字下北迫 | 化成 | 3 | 箱内面タールエポ宮地・トピー・宇部JV |
| 1999 | 243 | 名久井住環 | 青森県 | 道路橋 | 連続鉄桁橋 | 134 | トピー | 青森県三戸郡南部町下名久井 | 裸 | 20 | |
| 1999 | 244 | 4号橋 | 秋田県 | 道路橋 | 連続鉄桁橋 | 196 | トピー | 秋田県潟上市昭和野村 | 裸 | 10 | |
| 1999 | 245 | 老部高架橋 | 青森県 | 道路橋 | 連続鉄桁橋 | 210 | トピー | 青森県上北郡六ヶ所村大字尾駈 | 化成 | 2 | 駒井・トピー・古河JV |
| 1999 | 246 | 迫間側道橋 | 栃木県 | 道路橋 | 単純鉄桁橋 | 20 | トピー | 栃木県足利市迫間 | 裸 | 103 | |
| 1999 | 247 | 丸山橋 | 栃木県 | 歩道橋 | 単純箱桁橋 | 70 | トピー | 栃木県鹿沼市草久 | 裸 | 102 | 箱内面タールエポ |
| 1999 | 248 | 鬼怒川高架 | 栃木県 | 道路橋 | 連続鉄桁橋 | 887 | 宮地 | 栃木県日光市龍王 | 裸 | 88 | 宮地・トピー・巴JV |
| 1999 | 249 | 寺子橋 | 栃木県 | 道路橋 | 連続鉄桁橋 | 162 | トピー | 栃木県那須郡那須町寺子乙 | 裸 | 63 | |
| 1999 | 250 | 榊野2号橋 | 愛知県 | 道路橋 | 連続鉄桁橋 | 302 | トピー | 愛知県豊田市榊野町 | 裸 | 44 | |
| 1999 | 251 | 作木大和1号橋 | 島根県 | 道路橋 | 単純鉄桁橋 | 22 | トピー | 島根県邑智郡美郷町上野 | 裸 | 32 | |
| 1999 | 252 | 足立橋 | 島根県 | 道路橋 | 連続鉄桁橋 | 158 | トピー | 島根県浜田市鍋石町 | 裸 | 8 | |
| 1999 | 253 | 尾鈴橋 | 宮崎県 | 道路橋 | 単純箱桁橋 | 343 | トピー | 宮崎県日向市東郷町児洗 | 裸 | 18 | 箱内面タールエポ |

年度別一覧

| 年度 | No. | 橋名 | 発注者 | 橋種 | 形式 | 鋼重 | 製作会社 | 住所 | 表面 | 距離 | 摘要 |
|------|-----|--------------------------------|-------------|-----|----------|-----|------|-----------------------|----|-----|---|
| 1999 | 254 | 有田1号橋 | 大分県 | 道路橋 | 単純鈹桁橋 | 162 | トピー | 大分県日田市東有田 | 裸 | 34 | |
| 1999 | 255 | 石狩川B | JR北海道 | 鉄道橋 | 連続トラス桁橋 | 588 | トピー | 北海道札幌市北区篠路町福移 | 裸 | 15 | 箱内面 タールエ ポ |
| 1999 | 256 | 南刈和野二 線橋 | 東北地建 | 道路橋 | 連続鈹桁橋 | 510 | 巴 | 秋田県大仙市刈和野 | 裸 | 30 | |
| 1999 | 257 | 権現橋 | 岩手県 | 道路橋 | 連続箱桁橋 | 720 | 巴 | 岩手県九戸郡軽米町字 小軽米 | 裸 | 20 | 箱内は タールエ ポ片山: 巴JV |
| 1999 | 258 | 樋世原橋 | 栃木県 | 道路橋 | 連続鈹桁橋 | 95 | 巴 | 栃木県那須郡那須町富 岡・沼野井 | 裸 | 55 | |
| 1999 | 259 | 鬼怒川高架 橋(高架橋 上部工建設 工事) | 栃木県道 路公社 | 道路橋 | 連続鈹桁橋 | 887 | 巴 | 栃木県日光市龍王 | 裸 | 90 | 宮地:ト ピー:巴 JV |
| 1999 | 260 | 富沢高架橋 | 中部地建 | 道路橋 | 単純鈹桁橋 | 169 | 巴 | 静岡県裾野市桃園～富 沢 | 化成 | 10 | ウェザー アクト |
| 1999 | 261 | 金成橋 | 東北地建 | 道路橋 | 単純箱桁橋 | 158 | 巴 | 福島県いわき市小名浜 林城地内 | 裸 | 5 | 箱内は タールエ ポ |
| 1999 | 262 | 新西下橋 | 山梨県 | 道路橋 | 単純鈹桁橋 | 52 | 巴 | 山梨県上野原市秋山 | 裸 | 35 | |
| 1999 | 263 | 天狗平橋 | 網走開建 | 道路橋 | 連続鈹桁橋 | 295 | 豊平 | 北海道紋別郡遠軽町白 滝 | 裸 | 120 | |
| 1999 | 264 | 柏山人道橋 | 札幌市 | 跨線橋 | 連続箱桁橋 | 160 | 豊平 | 北海道札幌市白石区JR へいわ駅構内 | 化成 | 50 | 豊平・釧 路・駒井 JV |
| 1999 | 265 | 中道橋 | 九州地建 | 道路橋 | 連続鈹桁橋 | 104 | 名村 | 熊本県球磨郡五木村上 荒地 | 裸 | 50 | - |
| 1999 | 266 | 美和ダム8 号橋 | 中部地建 | 道路橋 | 連続非合成鈹桁橋 | 282 | 名村 | 長野県伊那市長谷黒河 内 | 裸 | 100 | - |
| 1999 | 267 | 繁昌ダム橋 | 佐賀県 | 道路橋 | 単純鋼床版箱桁橋 | 308 | 名村 | 佐賀県武雄市朝日町大 字中野 | 裸 | 20 | 箱内は タールエ ポの塗装 |
| 1999 | 268 | 蛤岳橋 | 佐賀県 | 道路橋 | 連続箱桁橋 | 128 | 名村 | 佐賀県神埼郡吉野ヶ里 町松隈 | 裸 | 25 | 箱内は タールエ ポの塗装 |
| 1999 | 269 | やまびこ橋 | 福岡県 | 道路橋 | 単純鋼床版鈹桁橋 | 75 | 名村 | 福岡県朝倉郡東峰村宝 珠山 | 裸 | 35 | - |
| 1999 | 270 | 宮下橋 | 鹿児島県 | 道路橋 | 単純非合成鈹桁橋 | 15 | 名村 | 鹿児島県霧島市横川町 中ノ | 化成 | 13 | - |
| 1999 | 271 | 栄橋 | 帯広市 | 道路橋 | 単純鈹桁橋 | 124 | 檜崎 | 北海道帯広市 | 化成 | 45 | |
| 1999 | 272 | 山紫橋 | 中富良野 町 | 道路橋 | 単純箱桁橋 | 118 | 檜崎 | 北海道空知郡中富良野 町 | 化成 | 90 | 箱内は タールエ ポの塗装 |
| 1999 | 273 | 早瀬川橋 | 岩手県 | その他 | 連続箱桁橋 | 146 | 檜崎 | 岩手県遠野市 | 裸 | 40 | 箱内は タールエ ポの塗装 |
| 1999 | 274 | 泉橋 | 空知支庁 | 道路橋 | 単純鈹桁橋 | 55 | 檜崎 | 北海道夕張市 | 裸 | 50 | |
| 1999 | 275 | 畑久保橋 | 兵庫県 | 道路橋 | 連続箱桁橋 | 135 | 日橋 | 兵庫県神戸市北区道場 町生野 | 裸 | 10 | 内面: SDCコー ト×2回 |
| 1999 | 276 | 高隈3号橋 (2工区) | 鹿児島県 | 道路橋 | 連続鈹桁橋 | 185 | 日橋 | 鹿児島県鹿屋市高隈地 内 | 裸 | 15 | 内面:エ ポシール ×2回 |
| 1999 | 277 | 築川ダム5 号橋 | 岩手県 | 道路橋 | 連続箱桁橋 | 465 | 日橋 | 岩手県盛岡市字築川地 内 | 裸 | 55 | 松尾・日 塔・日橋 JV(1, 551t)内 面:エポ シール× 2回 |
| 1999 | 278 | 白鷺橋 | 広島県 | 道路橋 | 連続鈹桁橋 | 112 | 日橋 | 広島県広島市佐伯区湯 来町湯来 | 化成 | 17 | |
| 1999 | 279 | 防災公園2 号橋 | 兵庫県 | 道路橋 | 連続鈹桁橋 | 457 | 日橋 | 兵庫県三木市志染町 | 裸 | 17 | |

年度別一覧

| 年度 | No. | 橋名 | 発注者 | 橋種 | 形式 | 鋼重 | 製作会社 | 住所 | 表面 | 距離 | 摘要 |
|------|-----|---------------------------------|--------------------|-----|-------------|------|---------------|------------------------|----|-----|-------------------------------------|
| 1999 | 280 | 石狩川南トラス1 | JR北海道 | 鉄道橋 | 連続下路トラス | 502 | 日橋 | 北海道札幌市北区あいの里～石狩郡当別町当別太 | 化成 | 10 | |
| 1999 | 281 | 第5田野橋梁 | 鉄建公団 | 鉄道橋 | 単純下路ワーレントラス | 266 | 日橋 | 高知県安芸郡田野町 | 化成 | - | |
| 1999 | 282 | 足羽川橋梁 | JR西日本 | 鉄道橋 | 連続下路トラス | 703 | 日橋 | 福井県福井市 | 化成 | 15 | |
| 1999 | 283 | 久我橋 | 京都市 | 道路橋 | 連続箱桁橋 | 118 | 日橋 | 京都府京都市伏見区久我本町他地内 | 化成 | 40 | |
| 1999 | 284 | 新三好橋 | 四国地建 | 道路橋 | 連続箱桁橋 | 514 | 日橋 | 徳島県三好市池田町州津 | 裸 | 15 | 内面: タールエ ボ×2回 |
| 1999 | 286 | 畑川橋側道橋 | 西脇市 | 道路橋 | 単純箱桁橋 | 32 | 日橋 | 兵庫県西脇市上比延町 | 裸 | 35 | |
| 1999 | 287 | 温見橋 | 滋賀県 | 道路橋 | 単純合成鉄桁橋 | 28 | 日橋エ ン ジ | 滋賀県米原市曲谷 | 裸 | 31 | |
| 1999 | 288 | 田歌橋 | 京都府 | 道路橋 | 連続鉄桁橋 | 192 | NKK | 京都府南丹市美山町田歌 | 裸 | 20 | 桁端は内 面仕様 |
| 1999 | 289 | 松井庄大橋 | 兵庫県加 美町 | 道路橋 | 連続箱桁橋 | 253 | NKK | 兵庫県多可郡多可町加美区熊野部 | 裸 | 40 | 上FLG上 面、内 面、桁端 は内面仕 様 |
| 1999 | 290 | 本城橋 | 鹿児島県 | 道路橋 | 連続鉄桁橋 | 217 | NKK | 鹿児島県肝属郡肝付町 | 裸 | 11 | 桁端は内 面仕様 |
| 1999 | 291 | 福柵川橋 | 広島県福 山農林 (事) | 道路橋 | トラスドアーチ | 1092 | NKK | 広島県神石郡神石高原町 | 裸 | 35 | アーチ弦 材、補剛 桁内面、 桁端は内 面仕様 |
| 1999 | 292 | 安居橋 | 和歌山県 日置川町 | 道路橋 | 下路式ローゼ桁橋 | 674 | NKK | 和歌山県西牟婁郡白浜町安居地内 | 化成 | 6 | 桁端、弦 材内面は 内面仕様 |
| 1999 | 293 | 番原橋 | 鳥取県 | 道路橋 | 単純非合成鉄桁橋 | 86 | NKK | 鳥取県西伯郡伯耆町番原地内 | 裸 | 8.5 | 桁端は内 面仕様 |
| 1999 | 294 | NTT添架橋 | 西部電気 | 添架橋 | 連続鉄桁橋 | 24 | NKK | 福岡県大川市榎津～向島地内 | 裸 | 1.5 | 桁端は内 面仕様、 海岸耐候 性鋼材使 用 |
| 1999 | 295 | 京都南道路 木津川右岸 上部工事 | 近畿地建 | 道路橋 | 連続箱桁橋 | 3070 | NKK | 京都府八幡市上津屋地先 | 化成 | 35 | 仕様は未 定箱内塗 装NKK・ 瀧上JV |
| 1999 | 296 | 新一之瀬橋 | 三重県伊 賀県民局 | 道路橋 | 連続鉄桁橋 | 136 | NKK | 伊賀市 | 化成 | 30 | 外桁と下 フランジ のみ |
| 1999 | 297 | 湾岸桑名イ ンター線5 径間(製作/架 設) | 三重県北 勢県民局 | 道路橋 | 連続鉄桁橋 | 1193 | NKK | 三重県桑名市大字大貝須地内 | 裸 | 0.8 | 端部は内 面仕様海 岸耐候性 鋼材 |
| 1999 | 298 | 上太郎生1 号橋 | 三重県津 地方県民 局 | 道路橋 | 連続鉄桁橋 | 306 | NKK | 三重県津市美杉町太郎生地内 | 裸 | 32 | 端部は内 面仕様 |
| 1999 | 299 | 野見坂2号 橋 | 三重県南 勢志摩県 民局 | 道路橋 | 単純非合成鉄桁橋 | 138 | NKK | 三重県度会郡南伊勢道方地内 | 裸 | 1.3 | 端部は内 面仕様 |
| 1999 | 300 | 小洞沢橋梁 | 長野県 | 道路橋 | 方杖ラーメン | 260 | NKK | 長野県飯田市座光寺 | 裸 | 95 | 端部は内 面仕様 |
| 1999 | 301 | 開運橋 | 岩手県盛 岡市 | 道路橋 | 連続鋼床版箱桁橋 | 337 | NKK | 岩手県盛岡市盛岡駅前通り | 化成 | 70 | カブテン コート内 面は内面 仕様 |
| 1999 | 302 | 小野草沢橋 | 秋田県 | 道路橋 | 連続箱桁橋 | 1083 | NKK | 秋田県仙北市田沢湖鏡畑地内 | 裸 | 55 | 端部・内 面は内面 仕様 |
| 1999 | 303 | 水無川橋梁 | 神奈川県 | 道路橋 | 単純鋼床版鉄桁橋 | 151 | NKK | 神奈川県秦野市戸川地内 | 裸 | 15 | 端部は内 面仕様 |

年度別一覽

| 年度 | No. | 橋名 | 発注者 | 橋種 | 形式 | 鋼重 | 製作会社 | 住所 | 表面 | 距離 | 摘要 |
|------|-----|-------------|----------------|-----|--------------|------|------|------------------------|----|-----|--------------------|
| 1999 | 304 | 清真布川橋 | 北海道開発局石狩川開発建設部 | 道路橋 | 連続鈑桁橋 | 175 | 日車 | 北海道岩見沢市栗沢町北斗 | 裸 | 30 | |
| 1999 | 305 | 夏坂大橋 | 青森県 | 道路橋 | 連続鈑桁橋 | 86 | 日車 | 青森県三戸郡田子町夏坂地先 | 裸 | 50 | |
| 1999 | 306 | 落合10号橋 | 長野県 | 道路橋 | 単純鈑桁橋 | 199 | 日車 | 長野県下伊那郡阿南町帯川 | 裸 | 70 | |
| 1999 | 307 | 西亀久保橋 | 静岡県 | 道路橋 | 単純箱桁橋 | 175 | 日車 | 静岡県周智郡森町亀久保地内 | 裸 | 27 | 箱内は変性エポキシの塗装 |
| 1999 | 308 | 長谷大池線橋梁 | 掛川市 | 道路橋 | 単純鋼床版箱桁橋 | 545 | 日車 | 静岡県掛川市長谷地内 | 裸 | 12 | 箱内は変性エポキシの塗装 |
| 1999 | 309 | 大木庭橋 | 佐賀県 | 道路橋 | 単純鈑桁橋 | 121 | 日車 | 佐賀県鹿島市三河内 | 裸 | 5 | |
| 1999 | 310 | 小鹿野橋 | 鹿児島県 | 道路橋 | 連続鈑桁橋 | 338 | 日車 | 鹿児島県霧島市隼人町小鹿野 | 裸 | 11 | |
| 1999 | 311 | 東上2号橋 | 鳥取県 | 道路橋 | 単純鈑桁橋 | 155 | 日塔 | 鳥取県西伯郡南部町東上 | 裸 | 20 | |
| 1999 | 312 | 盛岡駅構内その9 | 盛岡市 | ペデ | 連続箱桁橋 | 263 | 日塔 | 岩手県盛岡市盛岡駅前 | 化成 | 65 | 箱内はタールエポ |
| 1999 | 313 | 此花跨線橋 | 大阪市 | 道路橋 | 単純鈑桁橋 | 254 | 日塔 | 大阪府大阪市此花区島屋6丁目 | 化成 | 5 | ウェザーアクト |
| 1999 | 314 | 中央橋 | 群馬県 | 道路橋 | 連続箱桁橋 | 372 | 日塔 | 群馬県渋川市村上 | 裸 | 100 | 箱内はタールエポ |
| 1999 | 315 | 老部高架橋 | 青森県 | 道路橋 | 連続鈑桁橋 | 205 | 日塔 | 青森県六ヶ所村大字尾駈 | 化成 | 5 | 川田・三井・日塔JV、ウェザーアクト |
| 1999 | 316 | 新三好大橋 | 四国地建 | 道路橋 | 連続箱桁橋 | 610 | 日塔 | 徳島県三好市池田町州津 | 裸 | 17 | 箱内はタールエポ |
| 1999 | 317 | 軽井沢2号橋 | 秋田県 | 道路橋 | 連続鈑桁橋 | 214 | 春本 | 秋田県由利本荘市矢島町軽井沢 | 裸 | 20 | |
| 1999 | 318 | 桑名インター橋 | 三重県 | 道路橋 | 連続鈑桁橋 | 135 | 春本 | 三重県桑名市大字大貝須地内 | 裸 | 2 | |
| 1999 | 319 | 下山口出入口路桁 | 阪神公団 | 道路橋 | 連続箱桁橋 | 1297 | 春本 | 兵庫県西宮市山口町下山口付近 | 裸 | 10 | 春本・富士車JV |
| 1999 | 320 | 俵山1号橋 | 熊本県 | 道路橋 | 連続鈑桁橋 | 428 | 春本 | 熊本県阿蘇郡西原村烏子地内 | 裸 | 30 | |
| 1999 | 321 | 宮平2号橋 | 徳島県 | 道路橋 | 単純鋼床版箱桁橋 | 351 | 春本 | 徳島県美馬郡つるぎ町貞光宮平 | 裸 | 30 | 春本・アルスJV |
| 1999 | 322 | 牧田川烏江橋 | 中部地建 | 道路橋 | 連続鈑桁橋 | 261 | 春本 | 岐阜県養老郡養老町烏江地先 | 裸 | 30 | |
| 1999 | 323 | 中野波形製作 | ピーエス | 道路橋 | PC連続箱桁橋 | 170 | 春本 | 兵庫県西宮市 | 裸 | 10 | |
| 1999 | 324 | 利府上部工 | 東北地建 | 道路橋 | 連続鈑桁橋 | 831 | 春本 | 宮城県宮城郡利府町飯土井地内 | 裸 | 10 | |
| 1999 | 325 | 老部(おいっぺ)高架橋 | 青森県 | 道路橋 | 連続鈑桁橋 | 178 | 春本 | 青森県上北郡六ヶ所村大字尾駈地内 | 化成 | 2 | 高田・松尾・春本JV |
| 1999 | 326 | サンコ谷川橋 | 四国地建 | 道路橋 | 連続鈑桁橋単純合成鈑桁橋 | 218 | 春本 | 愛媛県上浮穴郡久万高原町西谷 | 裸 | 50 | |
| 1999 | 327 | 農道橋 | 栃木県 | 道路橋 | 単純鈑桁橋 | 40 | 春本 | 栃木県那須郡那須町豊原 | 裸 | 60 | |
| 1999 | 328 | 土岐ランプ橋 | 中部地建 | 道路橋 | 連続鈑桁橋 | 459 | 春本 | 岐阜県土岐市泉町久尻 | 裸 | 40 | |
| 1999 | 329 | 荒川B鉄桁橋 | 鉄建公団 | 道路橋 | 連続低床式下路トラス | 417 | 春本 | 東京都足立区日ノ出町地先 | 裸 | 15 | |
| 1999 | 330 | 8号上部工 | 東北地建 | 道路橋 | 単純トラス桁橋 | 128 | 春本 | 福島県福島市飯坂町茂庭地内 | 裸 | 40 | |
| 1999 | 331 | 黒川橋 | 栃木県 | 道路橋 | 単純非合成鈑桁橋 | 76 | 東日本 | 栃木県那須町富岡・沼野井分割21号 | 裸 | 60 | |
| 1999 | 332 | 蟬谷橋 | 徳島県三野町 | 道路橋 | 連続鈑桁橋 | 107 | 東日本 | 徳島県三好市三野町大字太刀野山町道花園横倉線 | 化成 | 30 | |

年度別一覧

| 年度 | No. | 橋名 | 発注者 | 橋種 | 形式 | 鋼重 | 製作会社 | 住所 | 表面 | 距離 | 摘要 |
|------|-----|------------------|-----------|-----|------------|------|------|--------------------|----|-----|----------------------|
| 1999 | 333 | 桃園高架橋 | 中部地建 | 道路橋 | 連続鋳桁橋 | 341 | 東日本 | 静岡県裾野市桃園 | 化成 | 10 | |
| 1999 | 334 | 野辺地1号橋 | 青森県 | 道路橋 | 連続鋳桁橋 | 160 | 東日本 | 青森県上北郡野辺地町大字野辺地地内 | 化成 | 1 | |
| 1999 | 335 | 此花西部3号線JR跨線橋(仮称) | 大阪市 | 道路橋 | 連続鋼床版鋳桁橋 | 692 | 日立 | 大阪府大阪市此花区島屋6丁目 | 化成 | 2 | 一般外面および箱内面ウエザーアクト |
| 1999 | 336 | 和田大橋 | 島根県 | 道路橋 | 連続非合成鋳桁橋 | 426 | 日立 | 島根県浜田市旭町和田 | 裸 | 20 | 桁端のみタールエポキシの塗装 |
| 1999 | 337 | 矢形川橋 | 熊本県 | 道路橋 | 上路口一ゼ桁橋 | 1900 | 日立 | 熊本県上益城郡御船町大字田代上野地内 | 裸 | 25 | 桁端・箱内はタールエポキシの塗装 |
| 1999 | 338 | 入戸野大橋 | 山梨県 | 道路橋 | 連続非合成鋳桁橋 | 204 | 日立 | 山梨県韮崎市円野町 | 裸 | 70 | 桁端のみタールエポキシの塗装 |
| 1999 | 339 | 龍田高架橋(その1) | 九州地建 | 道路橋 | 連続非合成鋳桁橋 | 300 | 日立 | 熊本県熊本市龍田陳内1丁目 | 裸 | 6.5 | 桁端のみタールエポキシの塗装 |
| 1999 | 340 | 南比良 | 近畿地建 | 道路橋 | 連続鋳桁橋 | 544 | 富士車 | 滋賀県大津市南比良地先 | 化成 | 36 | |
| 1999 | 341 | 下山口 | 阪神公団 | 道路橋 | 連続合成開断面箱桁橋 | 556 | 富士車 | 兵庫県西宮市山口町下山口 | 裸 | 16 | 春本・富士車JV |
| 1999 | 342 | 玄武 | 岩手県 | 道路橋 | 単純鋳桁橋 | 113 | 富士車 | 岩手県岩手郡雫石町玄武の4 | 裸 | 76 | |
| 1999 | 343 | 高峠2工区 | 鹿児島県 | 道路橋 | 連続鋳桁橋 | 90 | 富士車 | 鹿児島県垂水市高峠地内 | 裸 | 4 | |
| 1999 | 344 | 中山高架 | 中部地建 | 道路橋 | 連続鋳桁橋 | 230 | 富士車 | 長野県木曾郡大桑村中山地内 | 裸 | 110 | |
| 1999 | 345 | 下三永 | 中国地建 | 道路橋 | 連続鋳桁橋 | 126 | 富士車 | 広島県東広島市西条町福本地内 | 裸 | 10 | |
| 1999 | 346 | 長者原二線橋 | JR九州 | 鉄道橋 | スルーゲーター | 31 | 富士車 | 福岡県糟屋郡粕屋町長者原 | 塗装 | 7 | |
| 1999 | 347 | 塩の湯2号橋 | 栃木県 | 道路橋 | 単純合成鋳桁橋 | 145 | 古河 | 栃木県那須塩原市塩原 | 裸 | 90 | 端部はタール塗装 |
| 1999 | 348 | 高熊棧道橋 | 静岡県 | 道路橋 | 単純非合成鋳桁橋 | 28 | 古河 | 静岡県島田市川根町大和田 | 裸 | 30 | バチ桁端部はタール塗装 |
| 1999 | 349 | 柿崎川ダム2号橋 | 新潟県 | 道路橋 | 連続非合成鋼箱桁橋 | 225 | 古河 | 新潟県上越市柿崎区黒岩～松留地内 | 裸 | 9 | 箱内は変性エポキシ系塗装 |
| 1999 | 350 | 白川2号橋 | 福島県 | 道路橋 | 連続非合成鋳桁橋 | 137 | 古河 | 福島県東白川郡矢祭町大字上関河内地内 | 裸 | 30 | 端部はタール塗装 |
| 1999 | 351 | 小中橋側道橋 | 群馬県 | 歩道橋 | 単純鋼床板箱桁橋 | 70 | 古河 | 群馬県みどり市東町花輪地内 | 裸 | 150 | 端部はタール塗装 |
| 1999 | 352 | 黒川橋 | 栃木県 | 道路橋 | 単純非合成鋳桁橋 | 170 | 古河 | 栃木県那須郡那須町富岡・沼野井 | 裸 | 90 | 端部はタール塗装 |
| 1999 | 353 | 前柳橋 | 福島県 | 道路橋 | 連続非合成鋼箱橋 | 170 | 古河 | 伊達市月舘町御代田 | 裸 | 30 | 端部はタール塗装 |
| 1999 | 354 | 築川ダム5号橋 | 岩手県 | 道路橋 | 5径間連続箱桁橋 | 797 | 松尾 | 岩手県盛岡市宇築川地内 | 裸 | 70 | 箱内はタールエポ塗装松尾・日塔・日橋JV |
| 1999 | 355 | 雷電橋 | 中之条町(群馬県) | 道路橋 | 連続箱桁橋 | 85 | 松尾 | 群馬県吾妻郡中之条町上沢渡地内 | 裸 | 140 | 箱内はタールエポ塗装 |

年度別一覧

| 年度 | No. | 橋名 | 発注者 | 橋種 | 形式 | 鋼重 | 製作会社 | 住所 | 表面 | 距離 | 摘要 |
|------|-----|-------------|----------|-----|----------|-----|------|-----------------------|----|-----|---------------|
| 1999 | 356 | 第5北上川橋梁 | 鉄建公団 | 鉄道橋 | 曲弦トラス橋 | 225 | 松尾 | 岩手県岩手郡滝沢村 | 化成 | 85 | 横河・宮地・松尾JV |
| 1999 | 357 | 七沢橋 | 神奈川県 | 道路橋 | 連続鈹桁橋 | 319 | 松尾 | 神奈川県厚木市七沢地内 | 化成 | 15 | |
| 1999 | 358 | 隅田川橋梁 | JR東日本 | 鉄道橋 | 単純下路トラス | 290 | 松尾 | 東京都荒川区南千住 | 化成 | 10 | IHI・サクラダ・松尾JV |
| 1999 | 359 | 老部高架橋 | 青森県 | 道路橋 | 連続鈹桁橋 | 185 | 松尾 | 青森県上北郡六ヶ所村大字尾駈地内 | 化成 | 5 | 高田・松尾・春本JV |
| 1999 | 360 | 松川跨線橋 | 福島県 | 道路橋 | 単純鋼床版箱桁橋 | 183 | 松尾 | 福島県福島市松川地内 | 裸 | 45 | |
| 1999 | 361 | 石狩川橋梁 | JR北海道 | 鉄道橋 | 連続トラス | 429 | 松尾 | 北海道石狩郡当別町 | 化成 | 10 | |
| 1999 | 362 | 木谷大橋 | 山口県 | 道路橋 | 連続鋼床版鈹桁橋 | 306 | 松尾 | 山口県岩国市錦町広瀬字佐屋の峠～大字宇野地 | 裸 | 30 | |
| 1999 | 363 | 町道黒田木上線橋梁 | 和知町(京都府) | 道路橋 | 単純非合成鈹桁橋 | 89 | 松尾 | 京都府船井郡京丹波町大倉地内 | 裸 | 30 | |
| 1999 | 364 | 平野井橋 | 岐阜県 | 道路橋 | 連続非合成箱桁橋 | 462 | 松尾 | 岐阜県大垣市坂下町～安八郡神戸町柳瀬 | 裸 | 35 | |
| 1999 | 365 | 奈半利川橋梁 | 鉄建公団 | 鉄道橋 | 下路トラス橋 | 508 | 松尾 | 高知県安芸郡奈半利町 | 裸 | 1 | 海浜耐候性 |
| 1999 | 366 | 檜垣本管路橋 | 近畿日本鉄道 | 鉄道橋 | 下路鈹桁橋 | 9 | 松尾 | 奈良県吉野郡大淀町 | 塗装 | 35 | |
| 1999 | 367 | 平城橋 | 春野町(静岡県) | 道路橋 | 単純鈹桁橋 | 130 | 丸誠 | 静岡県浜松市天竜区杉第一杉先 | 裸 | 45 | |
| 1999 | 368 | 太田川ダム11号橋梁 | 静岡県 | 道路橋 | 単純鈹桁橋 | 55 | 丸誠 | 静岡県周智郡森町亀久保地内 | 裸 | 27 | |
| 1999 | 369 | 追立沢橋 | 青森県 | 道路橋 | 上路式ローゼ橋 | 174 | 丸誠 | 青森県西津軽郡深浦町大字北金ヶ沢地内 | 裸 | 10 | |
| 1999 | 370 | 原石山道路橋 | 石狩開建 | 道路橋 | ランガー桁橋 | 226 | 丸誠 | 北海道三笠市 | 裸 | 40 | |
| 1999 | 371 | 泉跨道橋(上り線) | 中部地建 | 道路橋 | 連続鈹桁橋 | 135 | 丸誠 | 岐阜県土岐市泉町久尻 | 裸 | 50 | |
| 1999 | 372 | 泉跨道橋(下り線) | 中部地建 | 道路橋 | 連続鈹桁橋 | 121 | 丸誠 | 岐阜県土岐市泉町久尻 | 裸 | 50 | |
| 1999 | 373 | 熊切橋 | 春野町(静岡県) | 道路橋 | 単純鈹桁橋 | 80 | 丸誠 | 静岡県浜松市天竜区春野町長蔵寺地先 | 裸 | 40 | |
| 1999 | 374 | 瀬戸第5橋 | 関東地建 | 道路橋 | 連続鈹桁橋 | 456 | 丸誠 | 神奈川県足柄上郡山北町大字都夫良野～平山 | 化成 | 15 | |
| 1999 | 375 | 上庄川橋 | 北陸地建 | 道路橋 | 単純鈹桁橋 | 150 | 丸誠 | 富山県氷見市加納地内 | 化成 | 10 | |
| 1999 | 376 | 園高架橋 | 中国地建 | 道路橋 | 連続鈹桁橋 | 253 | 丸誠 | 鳥取県東伯郡湯梨浜町園 | 化成 | 10 | |
| 1999 | 377 | 東総4号橋 | 千葉県 | 道路橋 | 連続非合成鈹桁橋 | 153 | 三井 | 千葉県銚子市三宅地先 | 裸 | 5 | 内面塗装 |
| 1999 | 378 | 板橋川橋 | 長野県 | 道路橋 | 連続トラス | 646 | 三井 | 長野県南佐久郡川上村樋沢 | 裸 | 84 | |
| 1999 | 379 | 新砂押迎地区橋 | 東北地建 | 道路橋 | 連続非合成箱桁橋 | 656 | 三井 | 宮城県宮城郡利府町飯土井地内 | 裸 | 10 | 内面ター |
| 1999 | 380 | 中橋 | 山梨県 | 道路橋 | 単純非合成鈹桁橋 | 106 | 三井 | 山梨県笛吹市春日居町徳条 | 裸 | 75 | |
| 1999 | 381 | 常盤新線荒川B | 鉄建公団 | 鉄道橋 | 連続トラス | 417 | 三井 | 東京都足立区日ノ出町地内 | 塗装 | 10 | さび安定化塗装 |
| 1999 | 382 | 福生寺橋 | 大分県 | 道路橋 | 単純非合成箱桁橋 | 288 | 三井 | 大分県豊後大野市千歳町前田 | 裸 | 30 | 内面ター |
| 1999 | 383 | 俵山3号橋 | 熊本県 | 道路橋 | 連続非合成鈹桁橋 | 373 | 三井 | 熊本県阿蘇郡西原村鳥子地内 | 裸 | 50 | 桁端にター |
| 1999 | 384 | 片山島ランプ橋 | 大分県 | 道路橋 | 連続非合成鈹桁橋 | 97 | 三井 | 大分県大分市大字片島 | 裸 | 10 | 桁端にター |
| 1999 | 385 | 出島バイパスEランプ橋 | 長崎県 | 道路橋 | 連続非合成鈹桁橋 | 475 | 三菱 | 長崎県長崎市早坂町地内 | 化成 | 2.2 | |
| 1999 | 386 | 河原橋 | 神奈川県 | 道路橋 | 単純鋼床版箱桁橋 | 192 | 三菱 | 神奈川県高座郡寒川町一之宮地先 | 裸 | 5 | 箱内は変性エポキシの塗装 |

年度別一覧

| 年度 | No. | 橋名 | 発注者 | 橋種 | 形式 | 鋼重 | 製作会社 | 住所 | 表面 | 距離 | 摘要 |
|------|-----|---------------------------|--------------|-----|------------------|------|------|----------------------|----|-----|---------------------|
| 1999 | 387 | 東雲橋 | 栃木県 | 道路橋 | 連続非合成箱桁橋 | 334 | 三菱 | 栃木県下都賀郡壬生町東雲バイパス分割2号 | 裸 | 73 | 端部はタールエポキシの塗装 |
| 1999 | 388 | 大曲南大橋 | 秋田県 | 道路橋 | 連続PC床版2主桁 鋼桁橋 | 1495 | 三菱 | 秋田県大仙市大曲大橋地内 | 裸 | 50 | |
| 1999 | 389 | 土岐JCT | 中部地建 | 道路橋 | 連続鋼桁橋 | 592 | 三菱 | 岐阜県土岐市泉町久尻 | 裸 | 50 | 内面はタールエポキシ塗装 |
| 1999 | 390 | 第14志津見橋 | 中国地建 | 道路橋 | 連続鋼桁橋 | 297 | 三菱 | 島根県飯石郡飯南町志津見地内 | 裸 | 18 | 桁端部タールエポキシの塗装 |
| 1999 | 391 | 375号付替 工事(福富 ダム1号橋) | 広島県 | 道路橋 | 連続鋼桁橋 | 357 | 三菱工 | 広島県東広島市福富町 | 裸 | 30 | 桁端部タールエポキシの塗装 |
| 1999 | 392 | 新下タビ橋 | 物部村(高 知県) | 道路橋 | 単純トラス | 128 | 宮地 | 高知県香美市物部町楮佐古 | 裸 | 25 | |
| 1999 | 393 | 中屋敷4号 橋 | 鹿児島県 | 道路橋 | 連続鋼桁橋 | 328 | 宮地 | 鹿児島県出水市高尾野町平八重 | 裸 | 10 | 製品ブラスト |
| 1999 | 394 | 俵橋 | 釧路土現 | 道路橋 | 連続鋼桁橋 | 136 | 宮地 | 北海道標津郡中標津町字俵橋 | 裸 | 20 | |
| 1999 | 395 | 石狩川B桁 | JR北海道 | 鉄道橋 | 連続トラス桁橋 | 494 | 宮地 | 北海道石狩郡当別町 | 化成 | 121 | ウェザーコート |
| 1999 | 396 | 今別府川橋 | JH | 道路橋 | 連続ラーメン桁橋 | 568 | 横河 | 鹿児島県曾於市財部町 | 裸 | 12 | 見えがかり部はカプテンコート |
| 1999 | 397 | 遠賀川橋 | JR九州 | 鉄道橋 | 単純鋼桁橋 | 67 | 横河 | 福岡県中間市垣生 | 裸 | 8 | |
| 1999 | 398 | 第5北上川 橋梁 | 鉄道公団 | 鉄道橋 | 単純トラス | 300 | 横河 | 岩手県岩手郡滝沢村地内 | 化成 | 69 | 横河・宮地・松尾JV(カプテンコート) |
| 1999 | 399 | 石狩川橋梁 北トラス1 | JR北海道 | 鉄道橋 | 連続トラス | 452 | 横河 | 北海道石狩郡当別町 | 化成 | 10 | |
| 1999 | 400 | 常磐新線荒 川橋梁 | 鉄道公団 | 鉄道橋 | 連続トラス | 2033 | 横河 | 東京都足立区日ノ出町先 | 化成 | 12 | 横河・瀧上・日橋JV(景観仕様) |
| 1999 | 401 | 更正橋 | 馬頭町 | 道路橋 | 連続鋼桁橋 | 125 | 横河 | 栃木県那須郡那珂川町久那瀬 | 化成 | 47 | |
| 1999 | 402 | 泊第2高架 橋 | 中国地建 | 道路橋 | 単純鋼桁橋 | 90 | 横河 | 鳥取県東伯郡湯梨浜町宇谷 | 化成 | 0.5 | 2主桁ウェザーアクト |
| 1999 | 403 | 岩洞窪橋 | 群馬県 | 道路橋 | 連続鋼桁橋 | 98 | 横河 | 群馬県前橋市富士見町赤城山 | 裸 | 103 | |
| 1999 | 404 | 中屋敷4号 橋 | 鹿児島県 | 道路橋 | 連続鋼桁橋 | 360 | 横河 | 鹿児島県出水市高尾野町紫引 | 裸 | 11 | |
| 1999 | 405 | 日影田橋 | 茅野市 | 道路橋 | 単純箱桁橋 | 112 | 横河 | 長野県茅野市豊平南大塩 | 裸 | 109 | 箱内は変成エポ |
| 1999 | 406 | 平田橋 | 千葉県 | 道路橋 | 単純合成鋼桁橋 | 27 | 横河 | 千葉県夷隅郡大多喜町田代地内 | 裸 | 13 | |
| 1999 | 407 | 新西橋 | 渋川市 | 道路橋 | 単純鋼桁橋 | 180 | 横河 | 群馬県渋川市石原・行幸田地内 | 裸 | 95 | |
| 1999 | 408 | 古瀬間第2 橋下り | 中部地建 | 道路橋 | 単純鋼桁橋 | 923 | 横河 | 愛知県豊田市古瀬間町 | 裸 | 2 | 上り線=駒井 |
| 1999 | 409 | 下谷口橋 | 九州地建 | 道路橋 | 連続箱桁橋 | 1060 | 横河 | 鹿児島県日置市伊集院町下谷口 | 裸 | 7 | |
| 1999 | 410 | R211-4号橋 | 福岡県 | 道路橋 | 連続鋼桁橋 | 233 | 横河 | 福岡県朝倉郡東峰村小石原鼓 | 裸 | 31 | |
| 1999 | 411 | 柏木大橋 | 高知県 | 道路橋 | 連続鋼桁橋 | 460 | 横河 | 高知県安芸郡北川村柏木 | 化成 | 6 | 2主桁ウェザーアクト |
| 1999 | 412 | 庄内湯平橋 梁 | 大分県 | 道路橋 | ニールセンローゼ | 831 | 横河 | 大分県由布市庄内町澗 | 裸 | 15 | 新日鐵、横河JV |
| 1999 | 413 | 新川登橋 | 愛媛県 | 道路橋 | 連続鋼桁橋 | 204 | 横河 | 愛媛県伊予郡砥部町川登 | 裸 | 10 | |

年度別一覧

| 年度 | No. | 橋名 | 発注者 | 橋種 | 形式 | 鋼重 | 製作会社 | 住所 | 表面 | 距離 | 摘要 |
|------|-----|---------|----------|-----|---------|------|------|-------------------|----|----|--|
| 2000 | 1 | 石吹越橋 | 青山組(徳島県) | 道路橋 | 単純合成鉄桁 | 32 | アルス | 徳島県海部郡海陽町久尾 | 裸 | 9 | 端部ター ルエポ |
| 2000 | 2 | 谷橋 | 徳島県 | 道路橋 | 連続非合成鉄桁 | 68 | アルス | 徳島県阿南市大井町倉野 | 裸 | 13 | 端部ター ルエポ |
| 2000 | 3 | 藤川2号橋 | 徳島県 | 道路橋 | 単純非合成鉄桁 | 72 | アルス | 徳島県勝浦郡上勝町福川 | 裸 | 20 | 桁部エッ チングプ ライマー 端部ター ルエポ |
| 2000 | 4 | 三室一号橋 | 岡山県 | 道路橋 | 単純非合成鉄桁 | 54 | アルス | 岡山県新見市神郷油野地内 | 裸 | 62 | 端部ター ルエポ |
| 2000 | 5 | クロモジ谷川橋 | 徳島県 | 道路橋 | 単純合成鉄桁 | 14 | アルス | 徳島県那賀郡那賀町木頭折宇 | 化成 | 27 | 酸化安定 処理 |
| 2000 | 6 | 豊岡橋 | 九州地整 | 道路橋 | 連続非合成箱桁 | 1660 | IHI | 大分県速見郡日出町豊岡 | 化成 | 1 | 箱内:変 エポ×2I HI・東骨 JV |
| 2000 | 7 | 大湯8号橋 | 秋田県 | 道路橋 | 連続非合成箱桁 | 304 | IHI | 秋田県湯沢市皆瀬大湯 | 裸 | 75 | 箱内: ター ルエ ポ×2 |
| 2000 | 8 | 滝工区3号橋 | 東海農政 | 道路橋 | 単純トラス橋 | 182 | IHI | 岐阜県高山市滝町 | 裸 | 90 | 箱内: ター ルエ ポ×2 |
| 2000 | 9 | 大竹野4号橋 | 鹿児島県 | 道路橋 | 連続非合成鉄桁 | 228 | IHI | 鹿児島県肝属郡根占町大竹野 | 裸 | 4 | 桁端: ター ルエ ポ×2 |
| 2000 | 10 | 中屋敷2号橋 | 鹿児島県 | 道路橋 | 連続2主桁橋 | 237 | IHI | 鹿児島県出水市高尾野町平八重 | 裸 | 5 | 桁端: ター ルエ ポ×2 |
| 2000 | 11 | 上田口原橋 | 宮崎県 | 道路橋 | 連続非合成箱桁 | 363 | IHI | 宮崎県日向市東郷町下三ヶ字中水流 | 裸 | 12 | 箱内:変 エポ×2 |
| 2000 | 12 | 青海川B | 鉄建公団 | 鉄道橋 | 合成箱桁 | 805 | IHI | 新潟県糸魚川市青海 | 化成 | 5 | 箱内: ター ルエ ポ×3IH I・松尾・ト ピーJV |
| 2000 | 13 | 利根川B | 鉄建公団 | 鉄道橋 | 下路トラス | 1998 | IHI | 千葉県柏市上利根～茨城県守谷市大柏 | 化成 | 60 | 箱内: ター ルエ ポ×3IH I・NKK・ 松尾JV |
| 2000 | 14 | 黒羽子橋 | 鹿児島県 | 道路橋 | 単純トラス | 194 | IHI | 鹿児島鹿屋市吾平町 | 裸 | 10 | 箱内: ター ルエ ポ×2 |
| 2000 | 15 | 玉水橋 | 京都府 | 道路橋 | 連続非合成箱桁 | 1174 | IHI | 京都府京田辺市三山木～井出町 | 裸 | 37 | 箱内:変 エポ×2I HI・川重・ 住重JV |
| 2000 | 16 | 経ヶ峰橋 | 三重県 | 道路橋 | 単純鉄桁 | 39 | 宇野 | 三重県津市芸濃町河内地内 | 裸 | 15 | 桁端部 ター ルエ ポ |
| 2000 | 17 | センター橋 | 三重県清掃組合 | 道路橋 | 鋼床版鉄桁 | 122 | 宇野 | 三重県南牟婁郡御浜町阿田和 | 裸 | 2 | 桁端部 ター ルエ ポ |
| 2000 | 18 | 仁柿跨道橋 | 三重県 | 道路橋 | 単純鉄桁 | 23 | 宇野 | 三重県松阪市飯南町上仁柿 | 裸 | 20 | 桁端部 ター ルエ ポ |
| 2000 | 19 | 高尾谷2号橋 | 三重県 | 道路橋 | 単純鉄桁 | 138 | 宇野 | 三重県熊野市五郷町桃崎 | 裸 | 13 | 桁端部 ター ルエ ポ |
| 2000 | 20 | 新田橋側道橋 | 千葉県 | 道路橋 | 単純鉄桁 | 18 | 宇野 | 千葉県いすみ市能実地先 | 裸 | 15 | 桁端部 ター ルエ ポ |
| 2000 | 21 | 下柘植川橋梁 | 三重県 | 道路橋 | 単純鉄桁 | 73 | 宇野 | 三重県伊賀市愛田地内 | 裸 | 30 | 桁端部 ター ルエ ポ |
| 2000 | 22 | 新宮川1号橋 | 中国地整 | 道路橋 | 単純鉄桁 | 46 | 宇野 | 島根県出雲市古志町 | 化成 | 7 | 桁端部 ター ルエ ポ |

年度別一覧

| 年度 | No. | 橋名 | 発注者 | 橋種 | 形式 | 鋼重 | 製作会社 | 住所 | 表面 | 距離 | 摘要 |
|------|-----|------------|------------|-----|---------|-----|------|-----------------------|----|----|-------------------------------------|
| 2000 | 23 | 寺田橋 | 中国地整 | 道路橋 | 単純鈹桁 | 40 | 宇野 | 島根県出雲市馬木町 | 化成 | 9 | 桁端部 タールエ ポ |
| 2000 | 24 | 岩下橋 | 九州地整 | 道路橋 | 連続鈹桁 | 50 | 宇野 | 大分県大分市 | 裸 | 15 | 桁端部 タールエ ポ |
| 2000 | 25 | 川上第2橋 | 三重県 | 道路橋 | 単純鈹桁 | 23 | 宇野 | 三重県津市美杉町川上 地内 | 裸 | 30 | 桁端部 タールエ ポ |
| 2000 | 26 | 高更橋 | 三重県紀 和町 | 道路橋 | 単純鈹桁 | 31 | 宇野 | 三重県熊野市紀和町小 栗須 | 裸 | 10 | 桁端部 タールエ ポ |
| 2000 | 27 | 上海老茂福 橋 | 三重県 | 道路橋 | 鋼床版鈹桁 | 87 | 宇野 | 三重県四日市市中村町 地内 | 裸 | 6 | 桁端部 タールエ ポ |
| 2000 | 28 | 三泗川橋 | 三重県 | 道路橋 | 連続鈹桁 | 380 | 宇野 | 三重県津市野田地内 | 裸 | 5 | 桁端部 タールエ ポ |
| 2000 | 29 | 阿内高地橋 | 山口県 | 道路橋 | 連続箱桁 | 664 | UBE | 山口県下関市大字阿内 字早馬ヶ浴 | 裸 | 5 | 箱内は タールエ ポ |
| 2000 | 30 | 川向橋 | 山口県 | 道路橋 | 連続鋼床版箱桁 | 84 | UBE | 山口県岩国市美川町四 馬神 | 裸 | 27 | 箱内は タールエ ポ |
| 2000 | 31 | 猿飛橋 | 山口県 | 道路橋 | 単純トラス | 310 | UBE | 山口県岩国市錦町広瀬 地内 | 裸 | 30 | |
| 2000 | 32 | 西市ランプ 橋 | 山口県 | 道路橋 | 連続鈹桁 | 134 | UBE | 山口県下関市豊田町西 市 | 裸 | 14 | |
| 2000 | 33 | 岩屋高架橋 | 九州地整 | 道路橋 | 連続鈹桁 | 331 | UBE | 佐賀県唐津市巖木町岩 屋 | 化成 | 14 | |
| 2000 | 34 | 三浦橋 | 長崎県 | 道路橋 | ラーメン | 324 | 大島 | 長崎県対馬市上対馬町 ～峰町三浦地内 | 化成 | 1 | 端部ター ルエポ |
| 2000 | 35 | 竜門ダム橋 | 九州地整 | 道路橋 | 単純トラス桁 | 144 | 大島 | 大分県日田市上津江町 川原 | 裸 | 40 | 端部ター ルエポ |
| 2000 | 36 | 古園 | 宮崎県 | 道路橋 | 単純箱桁 | 201 | 片山 | 宮崎県東臼杵郡諸塚村 大字七ツ山 | 裸 | 30 | 箱内は タールエ ポ |
| 2000 | 37 | 久我 | 京都市 | 道路橋 | 連続箱桁 | 328 | 片山 | 京都市伏見区久我本町 他地内 | 化成 | 45 | 箱内は タールエ ポ |
| 2000 | 38 | 地藏浜 | 大阪府 | 道路橋 | 連続鈹桁 | 191 | 片山 | 大阪府岸和田市地藏浜 町地内 | 化成 | 1 | 海浜耐候 性鋼材 |
| 2000 | 39 | 上流 | 北海道 | 道路橋 | 単純合成鈹桁 | 94 | 片山 | 北海道白糠郡白糠町 | 裸 | 5 | 桁端は タールエ ポ |
| 2000 | 40 | 横川 | 北陸地整 | 道路橋 | 連続鈹桁 | 150 | 片山 | 山形県西置賜郡小国町 | 裸 | 35 | 桁端は タールエ ポ |
| 2000 | 41 | 大里高架橋 | 九州地整 | 道路橋 | 連続非合成鈹桁 | 623 | 川重 | 鹿児島県いちき串木野 市大里地内 | 化成 | 1 | 桁端ター ルエポ |
| 2000 | 42 | 紅葉橋 | 滋賀県 | 歩道橋 | 単純非合成箱桁 | 134 | 川重 | 滋賀県東近江市山上町 | 裸 | 26 | 箱内は タールエ ポ |
| 2000 | 43 | 天神橋側道 橋 | 西脇市 | 歩道橋 | 連続鋼床版箱桁 | 74 | 川重 | 兵庫県西脇市前島町 | 裸 | 35 | 箱内は タールエ ポ地覆の み:塗装 (C1) |
| 2000 | 44 | 長山大橋 | 高知県 | 道路橋 | 連続非合成鈹桁 | 471 | 川重 | 高知県安芸郡北川村長 山 | 化成 | 5 | ウェザー アクト3径 間+単純 |
| 2000 | 45 | 鳥巢ランプ 橋 | 中国地整 | 道路橋 | 連続非合成鈹桁 | 196 | 川重 | 鳥取県八頭郡智頭町鳥 巢地内 | 裸 | 69 | 交差道路 部:化成 カプテン コートM |
| 2000 | 46 | 芦瀬芹川橋 | 大分県 | 道路橋 | 方丈ラーメン | 254 | 川重 | 大分県大分市今市 | 裸 | 12 | 桁端ター ルエポ |
| 2000 | 47 | 矢方橋側道 橋 | 熊本県 | 歩道橋 | 連続非合成鈹桁 | 30 | 川重 | 熊本県秋津郡地内 | 化成 | 16 | ウェザー コート |

年度別一覧

| 年度 | No. | 橋名 | 発注者 | 橋種 | 形式 | 鋼重 | 製作会社 | 住所 | 表面 | 距離 | 摘要 |
|------|-----|----------------|------|-----|----------|-----|------|---------------------|----|----|---------------------------|
| 2000 | 48 | 苗振1号橋 | 宮城県 | 道路橋 | ニールセン | 389 | 川重 | 宮城県白石市小原字川久保地内 | 化成 | 30 | ・補剛桁A/R、端横桁は化成処理・箱内はタールエポ |
| 2000 | 49 | 百年橋 | 岩手県 | 道路橋 | 連続非合成钣桁 | 216 | 川重 | 岩手県和賀郡西和賀町沢内大野 | 裸 | 80 | |
| 2000 | 50 | 稲井地区橋梁 | 宮城県 | 道路橋 | 単純合成钣桁 | 97 | 川重 | 宮城県石巻市高井地内 | 化成 | 5 | 外変桁外面のみ化成処理 |
| 2000 | 51 | 高田橋 | 青森県 | 道路橋 | 単純非合成箱桁 | 90 | 川重 | 青森県青森市大字野沢地内 | 化成 | 8 | 箱内はタールエポ |
| 2000 | 52 | 菅平2号橋 | 長野県 | 道路橋 | 連続非合成钣桁 | 185 | 川重 | 長野県上田市真田町 | 裸 | 75 | 端支点廻りのみタールエポ |
| 2000 | 53 | 石神井川側道橋 | 東京都 | 道路橋 | 単純鋼床版钣桁 | 118 | 川重 | 東京都練馬区貫井五丁目地内 | 化成 | 18 | 外桁外面のみ化成処理・桁端変性エポ |
| 2000 | 54 | 常磐新線利根川B東 | 鉄建公団 | 鉄道橋 | 連続トラス橋 | 526 | 川重 | 茨城県守谷市大柏 | 化成 | 28 | 添接部内面のみタールエポ |
| 2000 | 55 | 地獄谷1号橋 | 川鉄商事 | 道路橋 | 単純钣桁 | 70 | 川鉄 | 新潟県佐渡市真光寺地内 | 裸 | 4 | 海浜耐候性鋼桁端:タールエポ |
| 2000 | 56 | 豪溪泰橋(その2) | 岡山県 | 道路橋 | 連続非合成箱桁 | 864 | 川鉄 | 岡山県総社市宍粟~総社市秦 | 化成 | 20 | 川鉄・NKKJV箱内:タールエポ |
| 2000 | 57 | 久茂地橋 | 川鉄商事 | 道路橋 | 単純合成床版橋 | 87 | 川鉄 | 沖縄県那覇市久茂地地内 | 化成 | 1 | 海浜耐候性鋼桁端:タールエポ |
| 2000 | 58 | 大多喜ダム2号橋(その1) | 千葉県 | 道路橋 | トラスドランガー | 157 | 川鉄 | 千葉県夷隅郡大多喜町西部田 | 裸 | 15 | 添接部内面・桁端:タールエポ |
| 2000 | 59 | 内ヶ谷治水ダム22号橋 | 岐阜県 | 道路橋 | 単純箱桁 | 312 | 川鉄 | 岐阜県郡上市大和町内ヶ谷 | 裸 | 70 | 箱内:タールエポ |
| 2000 | 60 | 津軽ダム下流工事11号橋 | 東北地整 | 道路橋 | 連続箱桁 | 488 | 川鉄 | 青森県弘前市如来瀬~相馬村大字堰根地内 | 裸 | 25 | 箱内:タールエポ |
| 2000 | 61 | 東海環状矢並橋 | 中部地整 | 道路橋 | 連続钣桁 | 671 | 川鉄 | 愛知県豊田市矢並町 | 裸 | 25 | 桁端:タールエポ |
| 2000 | 62 | ふるさと農道俣野地区橋梁 | 江府町 | 道路橋 | 連続钣桁 | 52 | 川鉄 | 鳥取県日野郡江府町 | 裸 | 20 | 桁端:タールエポ |
| 2000 | 63 | 家谷橋(I期) | 北村商事 | 道路橋 | 単純合成钣桁 | 40 | 川鉄 | 高知県吾川郡いの町長沢 | 裸 | 35 | 合成床版桁 |
| 2000 | 64 | 汗入2期地区(6号橋) | 鳥取県 | 道路橋 | 連続钣桁 | 346 | 川鉄 | 鳥取県西伯郡大山町高橋 | 裸 | 4 | 川鉄・藤木組JV桁端:タールエポ |
| 2000 | 65 | ごぼうき橋 | 岡山県 | 道路橋 | 単純合成钣桁 | 81 | 川鉄 | 岡山県真庭市蒜山下和 | 裸 | 26 | |
| 2000 | 66 | 砂川橋 | 中国地整 | 道路橋 | 連続钣桁 | 170 | 川鉄 | 岡山県岡山市東区政津地先 | 裸 | 3 | 桁端:タールエポ |
| 2000 | 67 | 県単道路整備(隈之城1工区) | 鹿児島県 | 歩道橋 | 単純钣桁 | 71 | 川鉄 | 鹿児島県薩摩川内市隈之城地内 | 裸 | 7 | 桁端:タールエポ |

年度別一覧

| 年度 | No. | 橋名 | 発注者 | 橋種 | 形式 | 鋼重 | 製作会社 | 住所 | 表面 | 距離 | 摘要 |
|------|-----|----------------------|------|-----|---------|------|------|----------------------|----|-----|---|
| 2000 | 68 | 大里高架橋 本線第3工区(下り線) | 九州地建 | 道路橋 | 連続鈑桁 | 421 | 川鉄 | 鹿児島県いちき串木市 大里地内 | 化成 | 2 | 桁端: タールエ ポ |
| 2000 | 69 | 那珂川農道 橋 | 栃木県 | 道路橋 | 連続トラス | 454 | 川田 | 栃木県那須塩原市鍋掛 地内 | 裸 | 60 | 添接部箱 内はター ルエポ |
| 2000 | 70 | 神の川林道 橋 | 神奈川県 | 道路橋 | 連続非合成箱桁 | 88 | 川田 | 神奈川県相模原市津久 井町青根地内 | 裸 | 50 | 箱内は タールエ ポ |
| 2000 | 71 | 新田橋 | 栃木県 | 道路橋 | 単純非合成箱桁 | 235 | 川田 | 栃木県那須郡那須町豊 原 | 裸 | 60 | 箱内は タールエ ポ |
| 2000 | 72 | 那珂川歩道 橋 | 黒羽町 | 歩道橋 | 連続鈑桁 | 170 | 川田 | 栃木県大田原市黒羽田 町～黒羽向町 | 化成 | 60 | 桁間は裸 仕様 |
| 2000 | 73 | 姿川橋2 | 宇都宮市 | 道路橋 | 連続箱桁 | 496 | 川田 | 栃木県宇都宮市上欠町 | 裸 | 80 | 箱内は タールエ ポ川田・ 古河JV |
| 2000 | 74 | 川口大橋 | 福島県 | 道路橋 | ローゼ | 284 | 川田 | 福島県河沼郡柳津町大 字郷戸地内 | 裸 | 120 | アーチリ ブ内は タールエ ポ |
| 2000 | 75 | 長大4号橋 | 福島県 | 道路橋 | 連続鈑桁 | 498 | 川田 | 福島県石川郡玉川村大 字吉地内 | 化成 | 50 | 外桁のみ 化成処理 |
| 2000 | 76 | 永昌橋 | 栃木県 | 歩道橋 | 連続鈑桁 | 99 | 川田 | 栃木県大田原市 | 裸 | 60 | |
| 2000 | 77 | 新荒沢橋 | 群馬県 | 道路橋 | 単純非合成鈑桁 | 178 | 川田 | 群馬県藤岡市浄法寺 | 裸 | 80 | |
| 2000 | 78 | 常新利根川 B東 | 鉄道公団 | 鉄道橋 | 連続トラス | 1400 | 川田 | 茨城県守谷市大柏 | 化成 | 40 | 添接部箱 内はター ルエポ塗 装 |
| 2000 | 79 | 遅沢橋 | 栃木県 | 道路橋 | 連続非合成鈑桁 | 290 | 川田 | 栃木県那須塩原市赤田 | 裸 | 75 | |
| 2000 | 80 | 馬目崎橋 | 白鳥町 | 道路橋 | 単純非合成鈑桁 | 79 | 川田 | 香川県東かがわ市東山 地内 | 化成 | 5 | |
| 2000 | 81 | 美女原2号 橋 | 島根県 | 道路橋 | 連続非合成鈑桁 | 159 | 川田 | 島根県仁多郡奥出雲町 三成 | 裸 | 40 | |
| 2000 | 82 | 足立2号橋 | 岡山県 | 道路橋 | 単純非合成箱桁 | 123 | 川田 | 岡山県新見市足立 | 裸 | 50 | 箱内は タールエ ポ塗装 |
| 2000 | 83 | 中屋敷2号 橋 | 鹿児島県 | 道路橋 | 連続非合成鈑桁 | 226 | 川田 | 鹿児島県出水市高尾野 町平八重 | 裸 | 10 | 4工区に 分割発注 山間部 |
| 2000 | 84 | 八田橋 | 福野町 | 歩道橋 | 単純非合成鈑桁 | 20 | 川田 | 富山県南砺市福野町八 塚・石田 | 化成 | 30 | |
| 2000 | 85 | 稲荷第二大 橋 | 北海道 | 道路橋 | 連続鈑桁 | 507 | 釧路 | 北海道上川郡東神楽町 稲荷 | 裸 | 73 | 4径間連 続桁のう ち道路上 のA1～ P1間の み化成処 理 |
| 2000 | 86 | 留萌ダム5 号橋 | 留萌開建 | 道路橋 | 連続鈑桁 | 205 | 釧路 | 北海道留萌市幌糠字チ バペリ右の沢 | 化成 | 13 | |
| 2000 | 87 | 北秩父別二 線橋 | 札幌開建 | 道路橋 | 連続鈑桁 | 449 | 釧路 | 北海道雨竜郡秩父別町 6条1丁目 | 裸 | 30 | |
| 2000 | 88 | 栗幌橋B橋 | 北海道 | 道路橋 | 連続鈑桁 | 438 | 栗本 | 北海道空知郡南幌町 | 裸 | 100 | |
| 2000 | 89 | 宇土1号橋 | 宮崎県 | 道路橋 | 単純鈑桁 | 145 | 栗本 | 宮崎県串間市大字都井 字字戸 | 裸 | 5 | |
| 2000 | 90 | 下島橋 | 岐阜県 | 道路橋 | 単純鈑桁 | 100 | 栗本 | 岐阜県郡上市白鳥町中 西～恩地 | 裸 | 80 | |
| 2000 | 91 | 筏津橋(2) | 高知県 | 道路橋 | ローゼ桁 | 41 | 栗本 | 高知県高岡郡越知町野 老山 | 裸 | 12 | 箱内は タールエ ポ |
| 2000 | 92 | 鳴尾橋梁 | 関東農政 | 道路橋 | 連続鈑桁 | 283 | 栗本 | 群馬県吾妻郡嬭恋村門 貝地内 | 裸 | 80 | |

年度別一覧

| 年度 | No. | 橋名 | 発注者 | 橋種 | 形式 | 鋼重 | 製作会社 | 住所 | 表面 | 距離 | 摘要 |
|------|-----|--------|-------------|-----|---------|------|------|-------------------------|----|-----|------------------------|
| 2000 | 93 | 錦桜橋 | 群馬県 | 道路橋 | 連続箱桁 | 330 | 栗本 | (都)3.4.6本町線群馬県桐生市桜木町外地内 | 裸 | 90 | 箱内はタールエポ |
| 2000 | 94 | 運河橋 | 札幌開建 | 道路橋 | 連続钣桁 | 191 | 栗本 | 北海道樺戸郡月形町 | 裸 | 20 | |
| 2000 | 95 | 野地橋 | 山口県 | 道路橋 | 連続钣桁 | 132 | 栗本 | 山口県岩国市錦町広瀬事後口及び宇野池 | 裸 | 25 | |
| 2000 | 96 | 杉橋 | 奈良県 | 道路橋 | 連続钣桁 | 78 | 栗本 | 奈良県大和郡山市杉町 | 裸 | 70 | |
| 2000 | 97 | 岩屋2号橋 | 九州地整 | 道路橋 | 連続箱桁 | 684 | 栗本 | 佐賀県唐津市巖木町岩屋 | 化成 | 15 | 箱内はタールエポ |
| 2000 | 98 | 久々利橋 | 中部地整 | 道路橋 | 連続钣桁 | 224 | 栗本 | 岐阜県可児市久々利 | 裸 | 40 | |
| 2000 | 99 | 太田川橋 | 静岡県 | 道路橋 | 連続钣桁 | 107 | 栗本 | 静岡県周智郡森町亀久保地内 | 裸 | 25 | |
| 2000 | 100 | 八戸跨線橋 | 青森県 | 道路橋 | 連続钣桁 | 510 | 栗本 | 青森県八戸市上碓田地内 | 裸 | 3 | 栗本・松尾JV |
| 2000 | 101 | 本巻橋 | 岩手県 | 道路橋 | 連続钣桁 | 323 | 栗本 | 岩手県奥州市衣川区本巻 | 裸 | 70 | |
| 2000 | 102 | 向様田3号橋 | 秋田県 | 道路橋 | 連続非合成钣桁 | 195 | 神鋼 | 秋田県北秋田市森吉地内 | 裸 | - | 橋台部及び鋼材とめっきの接触面はタールエポ |
| 2000 | 103 | 山野井橋 | 中国地整 | 道路橋 | 連続非合成钣桁 | 314 | 神鋼 | 山口県山陽小野田市 | 裸 | 3.6 | 2主桁橋 |
| 2000 | 104 | 西郷1号橋 | 岐阜市 | 道路橋 | 単純鋼床版箱桁 | 314 | 神鋼 | 岐阜県岐阜市下西郷3丁目地内 | 裸 | 50 | 箱桁内:変性エポキシ |
| 2000 | 105 | 緑風橋 | 神奈川県 秦野市 | 道路橋 | 単純鋼床版箱桁 | 186 | 神鋼 | 神奈川県秦野市富士見町地内 | 化成 | - | 箱桁内:変性エポキシ桁端部:タールエポキシ |
| 2000 | 106 | 二見高架橋 | 九州地整 | 道路橋 | 連続钣桁 | 1015 | 駒井 | 熊本県八代市二見本町 | 化成 | 2 | |
| 2000 | 107 | 陣内BiGc | 鉄建公団 | 鉄道橋 | 連続合成箱桁 | 358 | 駒井 | 熊本県水俣市陣内 | 化成 | 3 | 箱内はタールエポ |
| 2000 | 108 | 蜂屋高架橋 | 中部地整 | 道路橋 | 連続箱桁 | 2593 | 駒井 | 岐阜県美濃加茂市蜂屋町 | 裸 | 80 | 箱内はタール駒井・川田JV |
| 2000 | 109 | 東総5号橋 | 千葉県 | 道路橋 | 連続钣桁 | 181 | 駒井 | 千葉県銚子市新町 | 裸 | 2 | 外桁外側のみブラスト、黒皮 |
| 2000 | 110 | 双田橋 | 関東地整 | 道路橋 | 連続箱桁 | 1918 | 駒井 | 山梨県南アルプス市～双葉町 | 裸 | 60 | 箱内はタールエポ駒井・栗本JVウェザーアクト |
| 2000 | 111 | むかい橋 | 山梨県 | 道路橋 | 単純钣桁 | 107 | 駒井 | 山梨県大月市七保町 | 裸 | 55 | 桁端部のみタールエポ両面シヨット |
| 2000 | 112 | 橋ヶ洞橋 | 緑公団 | 道路橋 | 単純箱桁 | 94 | 駒井 | 岐阜県郡上市和良町 | 裸 | 75 | 箱内はタールエポ |
| 2000 | 113 | 春田側道橋 | 宮崎県 | 道路橋 | 単純钣桁 | 32 | 駒井 | 宮崎県宮崎市佐土原町 | 裸 | 8 | |

年度別一覽

| 年度 | No. | 橋名 | 発注者 | 橋種 | 形式 | 鋼重 | 製作会社 | 住所 | 表面 | 距離 | 摘要 |
|------|-----|----------------------|----------------------|-----|----------|-----|------|--------------------|----|-----|--|
| 2000 | 114 | 湊前田大橋 | 福岡県 | 道路橋 | 単純鋼床版箱桁 | 731 | 駒井 | 福岡県糟屋郡新宮町 | 裸 | 1 | プラスト 海浜耐候 性鋼:内 面変性エ ポキシ駒 井・佐藤 JV |
| 2000 | 115 | たしろなか つるぬくもり 橋 | 緑公団 | 道路橋 | 単純合成鉄桁 | 118 | 駒井 | 大分県佐伯市宇目町 | 裸 | 25 | |
| 2000 | 116 | 久我橋 | 京都市 | 道路橋 | 連続箱桁 | 168 | 駒井 | 京都府京都市伏見区久 我本町 | 化成 | 40 | 箱内は タールエ ポ |
| 2000 | 117 | 太田川橋 | 東北地整 | 道路橋 | 連続鉄桁 | 251 | 駒井 | 岩手県西磐井郡平泉町 | 裸 | 50 | |
| 2000 | 118 | 景ヶ島橋 | 裾野市 | 道路橋 | 単純鉄桁 | 96 | 駒井 | 静岡県裾野市御宿・千福 | 裸 | 15 | |
| 2000 | 119 | 松崎2号橋 | 千葉県 | 道路橋 | 連続鉄桁 | 166 | 駒井 | 千葉県印西市結縁寺 | 裸 | 18 | |
| 2000 | 120 | 柴田第2大 橋 | 宮城県 | 道路橋 | 連続箱桁 | 486 | 駒井 | 宮城県柴田郡柴田町 | 化成 | 15 | 箱内は変 性エポキ シ |
| 2000 | 121 | 白旗野跨線 橋 | 青森県 | 道路橋 | 単純箱桁 | 424 | 駒井 | 青森県青森市新城 | 裸 | 5.5 | 箱内は タール駒 井・春本 JV |
| 2000 | 122 | 江代橋 | 熊本県 | 道路橋 | 連続箱桁 | 467 | 駒井 | 熊本県球磨郡水上村 | 裸 | 50 | 箱内は タールエ ポ |
| 2000 | 123 | 遊亀橋 | 山梨県 | 道路橋 | 単純合成鉄桁 | 18 | コミヤマ | 山梨県甲府市丸の内 | 裸 | 59 | |
| 2000 | 124 | 秋山林道橋 | 山梨県 | 道路橋 | 単純合成鉄桁 | 40 | コミヤマ | 山梨県上野原市秋山 | 裸 | 35 | |
| 2000 | 125 | 鞍ヶ池橋 | 中部地整 | 道路橋 | 単純非合成鉄桁 | 170 | コミヤマ | 愛知県豊田市池田町 | 裸 | 31 | |
| 2000 | 126 | 樋詰橋 | 山梨県長 坂町 | 道路橋 | 単純非合成鉄桁 | 53 | コミヤマ | 山梨県北杜市長坂町塚 川 | 裸 | 80 | |
| 2000 | 127 | 釜無川橋 | 山梨県 | 道路橋 | 連続非合成箱桁 | 392 | コミヤマ | 山梨県北杜市武川町牧 原 | 裸 | 77 | コミヤマ・ 飯田JV 箱内は変 性エポ |
| 2000 | 128 | 牧丘農道橋 | ゼネコン (山梨県牧 丘町) | 道路橋 | 単純合成鉄桁 | 14 | コミヤマ | 山梨県山梨市牧丘町 | 裸 | 69 | |
| 2000 | 129 | 浅利川橋 | 山梨県豊 富村 | 道路橋 | 単純合成鉄桁 | 44 | コミヤマ | 山梨県中央市木原 | 裸 | 50 | |
| 2000 | 130 | 樽坪橋その 2 | 山梨県早 川町 | 道路橋 | 連続非合成箱桁 | 115 | コミヤマ | 山梨県南巨摩郡早川町 樽坪 | 裸 | 39 | 箱内は、 変性エポ |
| 2000 | 131 | 西沢橋 | 山梨県 | 道路橋 | 単純非合成鉄桁 | 206 | コミヤマ | 山梨県大月市猿橋町小 篠 | 裸 | 42 | |
| 2000 | 132 | 神谷ランプ 橋F | 長野県 | 道路橋 | 連続非合成箱桁 | 110 | コミヤマ | 長野県木曾郡木曾町日 義 | 裸 | 104 | 箱内は、 タールエ ポ |
| 2000 | 133 | 下畑橋 | 山梨県 | 道路橋 | 単純非合成トラス | 275 | コミヤマ | 山梨県大月市富浜町鳥 沢～梁川 | 裸 | 41 | コミヤマ・ 東綱JV |
| 2000 | 134 | 一古沢橋 | 山梨県秋 山村 | 道路橋 | 単純合成鉄桁 | 18 | コミヤマ | 山梨県上野原市秋山 | 裸 | 35 | |
| 2000 | 135 | 深沢橋(上り 線) | 関東地整 | 道路橋 | 連続非合成鉄桁 | 130 | コミヤマ | 群馬県吾妻郡長野原町 横壁 | 裸 | 81 | |
| 2000 | 136 | 深沢橋(下り 線) | 関東地整 | 道路橋 | 連続非合成鉄桁 | 152 | コミヤマ | 群馬県吾妻郡長野原町 横壁 | 裸 | 81 | |
| 2000 | 137 | 深沢橋(側 道橋) | 関東地整 | 道路橋 | 連続非合成鉄桁 | 97 | コミヤマ | 群馬県吾妻郡長野原町 横壁 | 裸 | 81 | |
| 2000 | 138 | 梨木沢橋 | 山梨県 | 道路橋 | 単純非合成箱桁 | 215 | コミヤマ | 山梨県西八代郡市川三 郷町印沢 | 裸 | 48 | 箱内は、 変性エポ |
| 2000 | 139 | 箕輪橋 | 山梨県 | 道路橋 | 連続非合成鉄桁 | 158 | コミヤマ | 山梨県北杜市高根町箕 輪 | 裸 | 81 | |
| 2000 | 140 | 川上ダム6 号橋 | 水資源公 団 | 道路橋 | 単純非合成鉄桁 | 62 | コミヤマ | 三重県伊賀市種生 | 裸 | 30 | |
| 2000 | 141 | 戸沢橋 | 山梨県 | 道路橋 | 連続非合成鉄桁 | 262 | コミヤマ | 山梨県韮崎市円野町 | 裸 | 74 | |

年度別一覧

| 年度 | No. | 橋名 | 発注者 | 橋種 | 形式 | 鋼重 | 製作会社 | 住所 | 表面 | 距離 | 摘要 |
|------|-----|----------|------------|-----|---------|-----|------|-----------------|----|-----|-------------------|
| 2000 | 142 | 高田橋 | 青森県 | 道路橋 | 連続鈑桁橋 | 34 | 酒井 | 青森県青森市大字野沢地内 | 化成 | 10 | |
| 2000 | 143 | ゆとりふれあい橋 | 堺市 | 道路橋 | 連続鈑桁橋 | 138 | 酒井 | 大阪府堺市南区鉢ヶ峯寺地内 | 化成 | 14 | |
| 2000 | 144 | 石原橋 | 京都府 | 道路橋 | 連続鈑桁橋 | 60 | 酒井 | 京都府舞鶴市石原町地内 | 裸 | 35 | |
| 2000 | 145 | 黒瀬川橋 | 網走開建 | 道路橋 | 単純鈑桁橋 | 172 | 酒井 | 北海道網走郡美幌町報徳 | 裸 | 30 | |
| 2000 | 146 | 兼成橋 | 北海道 | 道路橋 | 連続鈑桁 | 461 | 桜井 | 北海道上川郡士別市 | 裸 | 100 | |
| 2000 | 147 | 蘭草橋 | 北海道 | 道路橋 | 連続非合成鈑桁 | 82 | 桜井 | 北海道十勝郡浦幌町 | 裸 | 50 | |
| 2000 | 148 | 上野橋 | 静岡県 | 道路橋 | 単純非合成鈑桁 | 31 | 桜井 | 静岡県磐田市上神増地内 | 裸 | 30 | |
| 2000 | 149 | 館ノ下橋 | 秋田市 | 道路橋 | 単純鈑桁 | 117 | サクラダ | 秋田県秋田市上北手猿田 | 裸 | 9 | |
| 2000 | 150 | 伊滝沢橋 | 緑公団 | 道路橋 | 連続鈑桁 | 119 | サクラダ | 山形県最上郡真室川町大字釜淵 | 裸 | 36 | |
| 2000 | 151 | 坂本4号橋 | 千葉県 | 道路橋 | 単純鈑桁 | 145 | サクラダ | 千葉県鴨川市天津 | 裸 | 3 | 少数主桁・ボス テン |
| 2000 | 152 | 明神橋 | 水資源公団 | 道路橋 | 連続鈑桁 | 103 | サクラダ | 滋賀県伊香郡余呉町大字菅並 | 裸 | 17 | |
| 2000 | 153 | 南沢2号橋 | 秋田県 | 道路橋 | 連続箱桁 | 345 | サクラダ | 秋田県北秋田郡上阿仁村南沢 | 裸 | 29 | 内面は タールエ ポ |
| 2000 | 154 | 上橋場橋 | 東北地整 | 道路橋 | 連続鈑桁 | 513 | サクラダ | 岩手県岩手郡雫石町大字橋場 | 裸 | 70 | |
| 2000 | 155 | 飯田町人道橋 | 千代田区 | 歩道橋 | 単純鋼床版箱桁 | 45 | サクラダ | 東京都千代田区飯田橋3-10 | 化成 | 9 | |
| 2000 | 156 | 新天幕橋 | 旭川開建 | 道路橋 | 連続鈑桁 | 376 | サクラダ | 北海道上川郡上川町天幕 | 化成 | 70 | |
| 2000 | 157 | 久万川橋 | 四国地整 | 道路橋 | 連続鈑桁 | 116 | サクラダ | 愛媛県上浮穴郡久万高原町東明神 | 裸 | 18 | 少数主桁・ボス テン |
| 2000 | 158 | 2号橋 | 鳥取県 | 道路橋 | 連続鈑桁 | 82 | サクラダ | 鳥取県米子市吉谷 | 裸 | 8 | |
| 2000 | 159 | 森垣跨線橋 | 京都府福知山市 | 道路橋 | 連続箱桁 | 522 | サクラダ | 京都府福知山市字森垣 | 裸 | 30 | 内面は タールエ ポ |
| 2000 | 160 | 門崎橋 | 島根県 | 道路橋 | 単純合成鈑桁 | 128 | サクラダ | 島根県出雲市佐田町反辺 | 裸 | 9 | |
| 2000 | 161 | 大里高架橋 | 九州地整 | 道路橋 | 連続鈑桁 | 315 | 佐世保 | 鹿児島県いちき串木市大里地内 | 化成 | 1.5 | ウェザー アクト |
| 2000 | 162 | 山路橋 | 中部地整 | 道路橋 | 連続鈑桁 | 427 | 佐藤 | 愛知県瀬戸市門前町～山路町 | 裸 | 30 | |
| 2000 | 163 | 榛名7号橋 | 群馬県 | 道路橋 | 連続箱桁 | 455 | 佐藤 | 群馬県高崎市下室田町地先 | 裸 | 110 | 箱内は タールエ ポ |
| 2000 | 164 | 高山2号橋 | 岐阜県 | 道路橋 | 連続鈑桁 | 476 | 佐藤 | 岐阜県高山市江名子町地内 | 裸 | 70 | |
| 2000 | 165 | 江の川多田橋 | 中国地整 | 道路橋 | 連続非合成鈑桁 | 75 | サノヤス | 島根県邑智郡川本町多田 | 裸 | 20 | |
| 2000 | 166 | 直方自由通路 | 直方市 | 歩道橋 | 鋼床版箱桁 | 261 | 山九 | 福岡県直方市大字山部 | 化成 | 18 | 箱内は タールエ ポ |
| 2000 | 167 | 留萌ダム8号橋 | 留萌開建 | 道路橋 | 連続非合成鈑桁 | 233 | 新日鉄 | 北海道留萌市帆糠町字チバペリ | 化成 | 15 | 桁端のみ タールエ ポ |
| 2000 | 168 | 小田ダム5号橋 | 東北農政局 | 道路橋 | 連続非合成鈑桁 | 100 | 新日鉄 | 宮城県栗原市花山草木沢 | 裸 | 70 | 桁端のみ タールエ ポ |
| 2000 | 169 | 轟橋 | 釜石市 | 道路橋 | 単純非合成鈑桁 | 126 | 新日鉄 | 岩手県釜石市栗林町沢田 | 裸 | 10 | 桁端のみ タールエ ポ |
| 2000 | 170 | 大多喜ダム2号橋 | 大多喜ダム建設事務所 | 道路橋 | 単純非合成鈑桁 | 18 | 新日鉄 | 千葉県夷隅郡大多喜町西部田 | 化成 | 15 | 桁端のみ タールエ ポ |

年度別一覧

| 年度 | No. | 橋名 | 発注者 | 橋種 | 形式 | 鋼重 | 製作会社 | 住所 | 表面 | 距離 | 摘要 |
|------|-----|--------------|------------|-----|---------|-----|------|--------------------|----|------|---------------------|
| 2000 | 171 | 大多喜ダム2号橋 | 大多喜ダム建設事務所 | 道路橋 | 単純非合成箱桁 | 65 | 新日鉄 | 千葉県夷隅郡大多喜町西部田 | 化成 | 15 | 箱内、箱フランチ上面、桁端はタールエポ |
| 2000 | 172 | 増間ダム人道橋 | 三芳水道企業団 | 歩道橋 | 単純鉄桁 | 43 | 新日鉄 | 千葉県南房総市増間 | 裸 | 4 | 桁端のみタールエポ |
| 2000 | 173 | 太田川ダム道路橋 | 太田川ダム建設事務所 | 道路橋 | 単純非合成鉄桁 | 97 | 新日鉄 | 静岡県周智郡森町亀久保 | 裸 | 30 | 桁端のみタールエポ |
| 2000 | 174 | 大井能郷線 | 根尾村 | 道路橋 | 単純非合成鉄桁 | 37 | 新日鉄 | 岐阜県本巣市根尾大井 | 裸 | 45 | 桁端のみタールエポ |
| 2000 | 175 | 大倉峠道路橋 | 津川林業事務所 | 道路橋 | 単純合成鉄桁 | 30 | 新日鉄 | 新潟県東蒲原郡阿賀町東山 | 裸 | 50 | 桁端のみタールエポ |
| 2000 | 176 | (仮)小三尾橋 | 兵庫県 | 道路橋 | 連続鉄桁 | 49 | 新日鉄 | 兵庫県美方郡新温泉町三尾地内 | 化成 | 0.5 | 海浜耐候性鋼材桁外面のみラスコー処理 |
| 2000 | 177 | 大矢谷1号橋 | 福井県 | 道路橋 | 単純箱桁 | 128 | 新日鉄 | 福井県勝山市平泉寺町大矢谷 | 裸 | 40 | 箱内はタールエポ |
| 2000 | 178 | 西椎屋高架橋 | 九州地整 | 道路橋 | 連続鉄桁 | 170 | 新日鉄 | 大分県宇佐市院内町西椎屋 | 裸 | 20 | 桁端のみタールエポ |
| 2000 | 179 | 小畑日田4号橋 | 大分県 | 道路橋 | 単純箱桁 | 230 | 新日鉄 | 大分県日田市前津江町柚木 | 裸 | 60 | 箱内はタールエポ |
| 2000 | 180 | 三国橋 | 大分県 | 道路橋 | ランガー桁 | 450 | 新日鉄 | 大分県豊後大野市三重町鷺谷 | 裸 | 30 | 桁端のみタールエポ |
| 2000 | 181 | 門司貨物ターミナル跨線橋 | JR貨物 | 道路橋 | 鋼床版箱桁 | 425 | 新日鉄 | 福岡県北九州市門司区大里新町 | 裸 | 0.25 | 海浜耐候性鋼 |
| 2000 | 182 | 大里高架橋 | 九州地整 | 道路橋 | 連続鉄桁 | 846 | 住金 | 鹿児島県いちき串木市大里地内 | 化成 | 1 | ウェザーアクト |
| 2000 | 183 | 将軍川線3号橋 | 和歌山県 | 道路橋 | 連続箱桁 | 309 | 住金 | 和歌山県東牟婁郡古座川町添野川地内 | 裸 | 15 | 箱内はタールエポ |
| 2000 | 184 | 新町橋共同橋 | 和歌山県海南市 | 水管橋 | 単純鉄桁 | 19 | 住金 | 和歌山県海南市日方 | 裸 | 1 | 化粧板で目隠し |
| 2000 | 185 | 新庄川橋 | 岡山県 | 道路橋 | 連続鉄桁 | 92 | 住重 | 岡山県真庭市荒田地内 | 裸 | 50 | |
| 2000 | 186 | R4225号橋 | 滋賀県 | 道路橋 | 単純鉄桁 | 230 | 住重 | 滋賀県大津市大石富川町 | 裸 | 55 | |
| 2000 | 187 | 櫛ノ木橋 | 愛媛県 | 道路橋 | 単純鋼床版箱桁 | 500 | 住重 | 愛媛県喜多郡内子町吉野川 | 裸 | 25 | 内面:変性エポ |
| 2000 | 188 | 大久保川橋 | 山梨県 | 道路橋 | 単純鉄桁 | 140 | 住重 | 山梨県甲州市勝沼町菱山 | 裸 | 60 | |
| 2000 | 189 | 巾川1号橋 | 長野県 | 道路橋 | 上路式ロ一ゼ | 410 | 住重 | 長野県下伊那郡阿南町巾川1号橋 | 裸 | 70 | 内面:変性エポ住重・片山JV |
| 2000 | 190 | 茨島跨線橋 | 東北地整 | 道路橋 | 連続鉄桁 | 179 | 住重 | 岩手県盛岡市下厨川 | 裸 | 70 | |
| 2000 | 191 | 岩屋3号橋 | 九州地整 | 道路橋 | 連続箱桁 | 352 | 住重 | 佐賀県唐津市巖木町岩屋 | 化成 | 15 | 内面:変性エポ |
| 2000 | 192 | 曾爾橋 | 奈良県 | 道路橋 | 単純鉄桁 | 180 | 住重 | 奈良県宇陀郡曾爾村大字掛 | 裸 | 40 | |
| 2000 | 193 | 庄田橋 | 岡山県 | 道路橋 | 単純合成鉄桁 | 71 | 住重 | 岡山県真庭市蒜山下和 | 裸 | 25 | |
| 2000 | 194 | 十方峡橋 | 長野県 | 道路橋 | 単純箱桁 | 211 | 高田 | 長野県下伊那郡十方峡橋(国)418号 | 裸 | 70 | 箱内、桁端はタールエポ |

年度別一覧

| 年度 | No. | 橋名 | 発注者 | 橋種 | 形式 | 鋼重 | 製作会社 | 住所 | 表面 | 距離 | 摘要 |
|------|-----|----------|-------|-----|---------|------|------|-------------------|----|-----|------------------------|
| 2000 | 195 | 菅谷高架橋 | 東北地整 | 道路橋 | 連続鈑桁 | 650 | 高田 | 宮城県宮城郡利府町沢乙地内 | 化成 | 7 | 桁端、横梁内はタールエポ2主1桁橋 |
| 2000 | 196 | 下長井橋 | 和歌山県 | 道路橋 | 連続鈑桁 | 226 | 高田 | 和歌山県東牟婁郡那智勝浦町長井地内 | 裸 | 16 | 桁端はタールエポ |
| 2000 | 197 | 上野地橋 | 奈良県 | 道路橋 | 連続鈑桁 | 299 | 高田 | 奈良県吉野郡十津川村上野地地内 | 裸 | 36 | 桁端はタールエポ |
| 2000 | 198 | 上野地橋 | 奈良県 | 道路橋 | 単純鈑桁 | 29 | 高田 | 奈良県吉野郡十津川村上野地地内 | 裸 | 36 | 桁端はタールエポ |
| 2000 | 199 | 日野川橋側道橋 | 滋賀県 | 歩道橋 | 連続鈑桁 | 68 | 高田 | 滋賀県近江八幡市東川町 | 裸 | 70 | 桁端はタールエポ |
| 2000 | 200 | 1号橋 | 大分県 | 道路橋 | 単純箱桁 | 224 | 瀧上 | 大分県中津市本耶馬溪町落合 | 裸 | 40 | 箱内はタールエポ |
| 2000 | 201 | 南沢1号橋 | 秋田県 | 道路橋 | 連続合成鈑桁 | 472 | 瀧上 | 秋田県北秋田郡小阿仁村南沢 | 裸 | 30 | |
| 2000 | 202 | 櫛原大橋 | 奈良県 | 道路橋 | ラーメン | 314 | 瀧上 | 奈良県生駒郡平群町櫛原 | 裸 | 25 | |
| 2000 | 203 | 畦畑6号橋 | 岐阜県 | 道路橋 | ラーメン | 273 | 瀧上 | 岐阜県飛騨市古川町畦畑地内 | 裸 | 60 | |
| 2000 | 204 | 五十里5号橋 | 栃木県 | 道路橋 | 単純鈑桁 | 99 | 瀧上 | 栃木県日光市 | 裸 | 100 | |
| 2000 | 205 | 中屋敷2号橋 | 鹿児島県 | 道路橋 | 連続合成鈑桁 | 248 | 瀧上 | 鹿児島県出水市高尾野町平八重 | 裸 | 15 | |
| 2000 | 206 | 6号橋 | 帯広開建 | 道路橋 | 単純箱桁 | 342 | 瀧上 | 北海道河西郡中札内村 | 裸 | 20 | |
| 2000 | 207 | 38号橋梁 | 近畿地整 | 道路橋 | 連続鈑桁 | 253 | 瀧上 | 滋賀県甲賀市信楽町黄瀬地先 | 化成 | 55 | |
| 2000 | 208 | 江戸川橋梁 | 鉄建公団 | 鉄道橋 | 下路トラス | 1030 | 瀧上 | 埼玉県三郷市～千葉県流山市 | 化成 | 20 | 滝本・春本・東日本JV |
| 2000 | 209 | 樽川内第一橋 | 長崎県 | 道路橋 | 単純非合成鈑桁 | 119 | 辻 | 長崎県佐世保市吉井町乙石尾 | 裸 | 6 | 桁端はタールエポ |
| 2000 | 210 | サエリ沢橋 | 中部地整 | 道路橋 | 単純鈑桁 | 34 | 東海鋼 | 静岡県浜松市天竜区水窪町奥領家 | 裸 | 60 | |
| 2000 | 211 | 一番塚橋 | 静岡県 | 道路橋 | 単純鈑桁 | 88 | 東海鋼 | 静岡県磐田市惣兵衛下新田 | 裸 | 20 | |
| 2000 | 212 | 新三好大橋 | 四国地整 | 道路橋 | 連続合成鈑桁 | 1125 | 東骨 | 徳島県三好市池田町州津 | 化成 | 20 | ウェザーアクト端部タールエポ東骨・アルスJV |
| 2000 | 213 | 芹川橋 | 大分県 | 道路橋 | 連続鈑桁 | 265 | 東骨 | 大分県竹田市直入町下田北 | 裸 | 20 | |
| 2000 | 214 | 初野BV | 鉄建公団 | 鉄道橋 | 連続合成箱桁 | 448 | 東骨 | 熊本県水俣市小津奈木・初野 | 化成 | 2 | 箱内はタールエポ東骨・サクラダJV |
| 2000 | 215 | 柴田大橋第2工区 | 宮城県 | 道路橋 | 連続箱桁 | 553 | 東骨 | 宮城県柴田郡柴田町船岡地内 | 化成 | 12 | 箱内は変性エポ |
| 2000 | 216 | 矢の目橋 | 茨城県 | 道路橋 | 連続鈑桁 | 263 | 東骨 | 茨城県水戸市見川町 | 裸 | 15 | |
| 2000 | 217 | 滝沢1号橋 | 水資源公団 | 道路橋 | 単純トラス | 289 | 東骨 | 埼玉県秩父市大滝地内 | 化成 | 80 | 箱内継手部タールエポ |
| 2000 | 218 | 滑津川橋 | 長野県 | 道路橋 | 連続鈑桁 | 131 | 東綱 | 長野県佐久市滑津川 | 裸 | 120 | 端部タール |
| 2000 | 219 | 多枝原谷橋 | 北陸地整 | 道路橋 | アーチ | 59 | 東綱 | 富山県上新川郡大山町有峰 | 裸 | 35 | |
| 2000 | 220 | 大戸橋 | 栃木県 | 道路橋 | 連続鈑桁 | 44 | 東綱 | 栃木県那須郡那須町寺子乙 | 裸 | 70 | |

年度別一覧

| 年度 | No. | 橋名 | 発注者 | 橋種 | 形式 | 鋼重 | 製作会社 | 住所 | 表面 | 距離 | 摘要 |
|------|-----|--------------|-------|--------------|---------|-----|------|------------------|----|-----|---------------------------|
| 2000 | 221 | ホウコウ吊橋 | 栃木県 | 道路橋 | 吊橋 | 7 | 東綱 | 栃木県那須塩原市塩原 | 裸 | 80 | |
| 2000 | 222 | 豊富橋 | 栃木県 | 道路橋 | 単純鉄桁 | 169 | 東綱 | 栃木県那須郡那須町豊原 | 裸 | 75 | |
| 2000 | 223 | 大越路トンネル橋 | 栃木県 | 道路橋 | 連続箱桁 | 145 | 東綱 | 栃木県鹿沼市 | 裸 | 80 | 箱内ター |
| 2000 | 224 | 馬場の橋 | 栃木県 | 道路橋 | 単純鉄桁 | 27 | 東綱 | 栃木県那須郡那須町伊王野 | 裸 | 60 | |
| 2000 | 225 | 曹蒲橋 | 栃木県 | 道路橋 | 単純鉄桁 | 31 | 東綱 | 栃木県那須郡那須町芦野 | 裸 | 60 | |
| 2000 | 226 | 木寅池橋 | 近畿地整 | 道路橋 | 単純鉄桁 | 30 | 東綱 | 奈良県五條市西河内町 | 裸 | 70 | |
| 2000 | 227 | 石倉橋 | 青森県 | 道路橋 | 連続鉄桁 | 107 | 東綱 | 青森県十和田市米田石倉 | 裸 | 40 | |
| 2000 | 228 | 馬場坂橋 | 栃木県 | 道路橋 (農道橋) | 単純鉄桁 | 23 | トピー | 栃木県那須郡那須町豊原 | 裸 | 100 | 桁端部は ターレ エポ |
| 2000 | 229 | 六兵衛橋 | 埼玉県 | 道路橋 | 単純鉄桁 | 53 | トピー | 埼玉県南埼玉郡白岡町大字太田新井 | 裸 | 50 | 桁端部は ターレ エポ |
| 2000 | 230 | 新大塩橋 | 栃木県 | 道路橋 | 単純鉄桁 | 152 | トピー | 栃木県那須郡那須町豊原 | 裸 | 60 | 桁端部は ターレ エポ |
| 2000 | 231 | 長坂橋 | 関東地整 | 道路橋 | 連続箱桁 | 817 | トピー | 神奈川県足柄上郡山北町大字川西 | 裸 | 20 | 箱内及び 桁端部は ターレ エポ |
| 2000 | 232 | 真城峠2号橋 | 静岡県 | 道路橋 | 単純鉄桁 | 123 | 巴 | 静岡県沼津市戸田 | 裸 | 5 | 桁端ター レエポ |
| 2000 | 233 | 新豊富橋 | 栃木県 | 道路橋 | 単純鉄桁 | 108 | 巴 | 栃木県那須郡那須町豊原 | 裸 | 100 | 桁端ター レエポ |
| 2000 | 234 | 余笹橋 | 栃木県 | 道路橋 | 連続鉄桁 | 101 | 巴 | 栃木県那須郡那須町寺子乙 | 裸 | 100 | 桁端ター レエポ |
| 2000 | 235 | 出口橋 | 栃木県 | 道路橋 | 単純鋼床版鉄桁 | 59 | 巴 | 栃木県鹿沼市栃原入粟野 | 裸 | 100 | 桁端ター レエポ |
| 2000 | 236 | 1号橋 | 北海道 | 道路橋 | 単純鉄桁 | 37 | 巴 | 北海道芦別市 | 化成 | 40 | |
| 2000 | 237 | 上尾幌橋 | 北海道 | 道路橋 | 単純鉄桁 | 46 | 巴 | 北海道厚岸郡厚岸町上尾幌 | 裸 | 10 | |
| 2000 | 238 | 松館高架橋 | 東北地整 | 道路橋 | 連続鉄桁 | 495 | 巴 | 青森県八戸市十日市 | 裸 | 8 | 桁端ター レ |
| 2000 | 239 | 留萌ダム3号橋, 7号橋 | 留萌開建 | 道路橋 | 連続鉄桁 | 579 | 豊平 | 北海道留萌市幌糠町子バペリ | 化成 | 15 | 桁端部 ター レ |
| 2000 | 240 | 拓北1号橋 | 札幌市 | 道路橋 | 単純合成床版橋 | 43 | 豊平 | 北海道札幌市北区篠路 | 化成 | 9 | 桁端部 ター レ (KCSB) |
| 2000 | 241 | 拓北2号橋 | 札幌市 | 道路橋 | 単純合成床版橋 | 43 | 豊平 | 北海道札幌市北区篠路 | 化成 | 9 | 桁端部 ター レ (KCSB) |
| 2000 | 242 | 共栄橋 | 帯広開建 | 道路橋 | 単純合成床版橋 | 84 | 豊平 | 北海道中川郡幕別町忠類 | 裸 | 14 | 箱内は ター レ (KCSB) |
| 2000 | 243 | 救世橋 | 網走土現 | 道路橋 | 連続箱桁 | 356 | 豊平 | 北海道紋別郡遠軽町瀬戸瀬 | 化成 | 29 | 箱内は ター レ |
| 2000 | 244 | 猿骨林道橋 | 宗谷支庁 | 道路橋 | 単純合成桁 | 40 | 豊平 | 北海道宗谷郡猿払村字豊里 | 化成 | 14 | 桁端部 ター レ |
| 2000 | 245 | 美和ダム8号橋 | 中部地整 | 道路橋 | 連続非合成鉄桁 | 270 | 名村 | 長野県伊那市長谷黒河内 | 裸 | 90 | |
| 2000 | 246 | 鳴瀬橋 | 佐賀県 | 道路橋 | 単純箱桁 | 498 | 名村 | 佐賀県武雄市橘町大字芦原 | 裸 | 12 | |
| 2000 | 247 | 大杉歩道橋 | 佐賀県 | 歩道橋 | 連続非合成鉄桁 | 41 | 名村 | 佐賀県唐津市北波多大杉 | 裸 | 8 | |
| 2000 | 248 | 湯谷橋 | 佐賀県 | 道路橋 | 単純箱桁 | 308 | 名村 | 佐賀県武雄市朝日町大字中野 | 裸 | 15 | 箱内: ター レ エ ポ |
| 2000 | 249 | 蛤岳1号橋 | 佐賀県 | 道路橋 | 連続箱桁 | 128 | 名村 | 佐賀県神埼郡吉野ヶ里町松隈 | 裸 | 26 | 箱内: ター レ エ ポ |
| 2000 | 250 | 山あい橋 | 中富良野町 | 道路橋 | 単純曲線鉄桁 | 137 | 檜崎 | 北海道空知郡中富良野町 | 化成 | 85 | |

年度別一覧

| 年度 | No. | 橋名 | 発注者 | 橋種 | 形式 | 鋼重 | 製作会社 | 住所 | 表面 | 距離 | 摘要 |
|------|-----|----------------------|----------|-----|-----------|------|------|--------------------------|----|-----|-----------------------------|
| 2000 | 251 | 鱒取川橋 | JH | 道路橋 | 連続钣桁 | 664 | 檜崎 | 北海道旭川市江丹別町春日 | 化成 | 65 | 2主桁 |
| 2000 | 252 | 道道10号橋 | 留萌開建 | 道路橋 | 連続钣桁 | 180 | 檜崎 | 北海道留萌市 | 化成 | 9 | |
| 2000 | 253 | 狐沢橋 | 網走開建 | 道路橋 | 連続箱桁 | 267 | 檜崎 | 北海道紋別市 | 裸 | 25 | 箱内: ターレ工 ポ |
| 2000 | 254 | 町道4号橋 | 旭川土現 | 道路橋 | 単純合成钣桁 | 143 | 檜崎 | 北海道空知郡中富良野町 | 裸 | 85 | |
| 2000 | 255 | 小田野橋 | 長野県 | 道路橋 | 連続箱桁 | 111 | 日橋 | 長野県木曾郡上松町 | 裸 | 120 | |
| 2000 | 256 | 園跨線橋 | 中国地整 | 道路橋 | 連続钣桁 | 165 | 日橋 | 鳥取県東伯郡湯梨浜町園 | 化成 | 0.5 | |
| 2000 | 257 | 吉野橋 | 長野県上松町 | 道路橋 | 連続钣桁 | 130 | 日橋 | 長野県木曾郡上松町 | 裸 | 120 | |
| 2000 | 258 | 兔畑大橋 | 新潟県 | 道路橋 | 連続钣桁 | 289 | 日橋 | 新潟県魚沼市小平尾 | 裸 | 40 | |
| 2000 | 259 | 常磐新線北園線路橋 | 鉄建公団 | 鉄道橋 | 単純合成箱桁 | 186 | 日橋 | 茨城県守谷市大柏 | 化成 | 55 | |
| 2000 | 260 | 第二寝屋川新橋 | 大阪市 | 道路橋 | ラーメン | 218 | 日橋 | 大阪府大阪市鶴見区放出東3丁目～城東区諏訪1丁目 | 化成 | 15 | |
| 2000 | 261 | 宮川4号橋 | 岐阜県 | 道路橋 | 連続钣桁 | 644 | 日橋 | 岐阜県飛騨市宮川町種蔵、三川原 | 裸 | 145 | 日橋・日 本鐵建 JV |
| 2000 | 262 | 横野出会橋 | 愛媛県 | 道路橋 | 単純钣桁 | 184 | 日橋 | 愛媛県上浮穴郡久万高原町西谷 | 裸 | 38 | |
| 2000 | 263 | 宇曾木川橋 | 九州地整 | 道路橋 | 連続箱桁 | 427 | 日橋 | 鹿児島県始良郡加治木町反土 | 裸 | 2 | |
| 2000 | 264 | 加波橋 | 三重県飯高町 | 道路橋 | 単純钣桁 | 81 | 日橋 | 三重県松阪市飯高町加波地内 | 裸 | 43 | |
| 2000 | 265 | 中小1-2号橋 | 福島県 | 道路橋 | ラーメン | 200 | 日橋 | 福島県西白河郡矢吹町赤沢地内 | 裸 | 60 | |
| 2000 | 266 | 杉田～本村地区ふるさと農道橋(釜ヶ淵橋) | 土佐山田町 | 道路橋 | 連続钣桁 | 237 | NKK | 高知県香美市土佐山田町本村 | 裸 | 10 | |
| 2000 | 267 | 第2南大山地区(1号橋) | 鳥取県 | 道路橋 | 連続钣桁 | 294 | NKK | 鳥取県日野郡江府町大字貝田 | 裸 | 24 | 端部は内 面仕様 |
| 2000 | 268 | 桑名インター3径間 | 三重県北勢県民局 | 道路橋 | 連続非合成箱桁 | 470 | NKK | 三重県桑名市大字大貝須地内 | 裸 | 3 | 桁端は内 面仕様、 海岸耐候 性鋼材 |
| 2000 | 269 | 露谷橋 | 三重県紀南県民局 | 道路橋 | 単純非合成箱桁 | 245 | NKK | 三重県南牟婁郡御浜町中立地内 | 裸 | 5 | 桁端は内 面仕様 |
| 2000 | 270 | 天祥橋 | 三重県度会町 | 道路橋 | 上路ランガー | 225 | NKK | 三重県度会郡度会町火打石・駒ヶ野地内 | 裸 | 8 | 桁端は内 面仕様 |
| 2000 | 271 | 新遠所橋 | 静岡県 | 道路橋 | 単純非合成钣桁 | 48 | NK工 | 静岡県静岡市清水区蒲原 | 裸 | 1.5 | |
| 2000 | 272 | 日向橋 | 静岡県 | 道路橋 | 単純非合成钣桁 | 44 | NK工 | 静岡県榛原郡川根本町 | 裸 | 30 | |
| 2000 | 273 | 北川原橋 | 浜松市 | 道路橋 | 連続非合成钣桁 | 381 | 日車 | 静岡県浜松市有玉南町 | 裸 | 15 | |
| 2000 | 274 | 神谷Cランプ橋 | 長野県 | 道路橋 | 連続非合成钣桁 | 184 | 日車 | 長野県木曾郡木曾町日義 | 裸 | 120 | |
| 2000 | 275 | 姫子橋 | 群馬県 | 道路橋 | 連続非合成钣桁 | 346 | 日車 | 群馬県高崎市倉淵町川浦 | 裸 | 105 | |
| 2000 | 276 | 三五橋 | 岩手県 | 道路橋 | 単純箱桁 | 292 | 日車 | 岩手県和賀郡西和賀町川尻 | 裸 | 70 | 箱内は ターレ工 ポ |
| 2000 | 277 | 西矢倉大橋 | 近畿地整 | 道路橋 | 連続非合成箱桁 | 372 | 日車 | 滋賀県草津市西矢倉 | 化成 | 70 | |
| 2000 | 278 | 美並橋 | 美並村 | 道路橋 | 連続非合成箱桁 | 296 | 日車 | 岐阜県郡上市美並町 | 化成 | 80 | 外桁の外 側は化成 |
| 2000 | 279 | 汗入9号橋 | 鳥取県 | 道路橋 | 連続非合成箱桁 | 527 | 日車 | 鳥取県西伯郡大山町羽田井 | 裸 | 20 | |
| 2000 | 280 | 北白川工区 | 阪神公団 | 道路橋 | 連続開断面合成箱桁 | 1152 | 日車 | 兵庫県神戸市須磨区白川付近 | 裸 | 10 | 箱内は変 性工ポ |
| 2000 | 281 | 国分川橋りょう | JR四国 | 鉄道橋 | 連続トラス桁 | 787 | 日車 | 高知県高知市布師田 | 他 | 10 | 亜鉛めつ き |

年度別一覧

| 年度 | No. | 橋名 | 発注者 | 橋種 | 形式 | 鋼重 | 製作会社 | 住所 | 表面 | 距離 | 摘要 |
|------|-----|---------|--------|-----|---------|-----|------|-------------------|----|-----|-----------|
| 2000 | 282 | 龍田高架橋 | 九州地整 | 道路橋 | 連続鉄桁 | 305 | 日塔 | 熊本県熊本市龍田陳内1丁目 | 裸 | 14 | |
| 2000 | 283 | 松の木橋 | 山形県 | 道路橋 | 単純箱桁 | 214 | 日塔 | 山形県最上郡金山町大字下野明 | 裸 | 50 | 箱内はタールエポ |
| 2000 | 284 | 今泉橋 | 秋田県 | 道路橋 | 単純箱桁 | 496 | 日塔 | 秋田県横手市十文字町砂出地内 | 裸 | 40 | 箱内はタールエポ |
| 2000 | 285 | 板谷4号橋 | 宮崎県 | 道路橋 | 連続鉄桁 | 187 | 日塔 | 宮崎県児湯郡西米良村大字板谷 | 裸 | 43 | |
| 2000 | 286 | 菅坂第1橋 | 京都府 | 道路橋 | 単純鉄桁 | 209 | 日塔 | 京都府舞鶴市寺田地内 | 裸 | 6 | |
| 2000 | 287 | 小股3号橋 | 岩手県 | 道路橋 | 単純非合成箱桁 | 290 | 函館 | 岩手県気仙郡住田町世田米字小股 | 裸 | 15 | 箱桁内はタールエポ |
| 2000 | 288 | 赤松橋 | 鳥取県 | 道路橋 | 連続鉄桁 | 380 | 春本 | 鳥取県東伯郡琴浦町赤松 | 裸 | 7 | |
| 2000 | 289 | 大瀬2号橋 | 和歌山県 | 道路橋 | 連続箱桁 | 371 | 春本 | 和歌山県田辺市龍神村甲斐ノ川地内 | 裸 | 22 | 箱内はタールエポ |
| 2000 | 290 | 花洲山4号橋 | 宮城県 | 道路橋 | 単純箱桁 | 268 | 春本 | 宮城県大崎市鳴子温泉花洲山地内 | 裸 | 78 | 箱内はタールエポ |
| 2000 | 291 | 栢洞高架橋 | 中部地整 | 道路橋 | 連続鉄桁 | 703 | 春本 | 岐阜県加茂郡富加町栢洞 | 裸 | 45 | |
| 2000 | 292 | 安戸橋 | 関東地整 | 道路橋 | 連続箱桁 | 886 | 春本 | 神奈川県足柄上郡山北町大字山北地先 | 裸 | 19 | 箱内はタールエポ |
| 2000 | 293 | 神谷ランプ橋 | 長野県 | 道路橋 | 連続箱桁 | 145 | 東日本 | 長野県木曾郡木曾町日義 | 裸 | 120 | 箱内はタールエポ |
| 2000 | 294 | 中ノ瀬跨道橋 | 中部地整 | 道路橋 | 単純箱桁 | 471 | 東日本 | 岐阜県高山市清見町夏厩 | 裸 | 80 | 箱内はタールエポ |
| 2000 | 295 | 大橋 | 兵庫県 | 道路橋 | 単純鉄桁 | 102 | 東日本 | 兵庫県(主)篠山山南線篠山市東河地 | 裸 | 50 | |
| 2000 | 296 | 観法寺BV | 鉄建公団 | 鉄道橋 | 連続箱桁 | 353 | 東日本 | 石川県金沢市 | 化成 | 10 | 箱内はタールエポ |
| 2000 | 297 | 江戸川B | 鉄建公団 | 鉄道橋 | 下路トラス | 323 | 東日本 | 埼玉県三郷市 | 化成 | 30 | |
| 2000 | 298 | 松館高架橋 | 青森県 | 道路橋 | 連続鉄桁 | 347 | 日立 | 青森県八戸市大字妙字丹内下 | 裸 | 5 | 2主桁 |
| 2000 | 299 | 白根地区2号橋 | 山梨県 | 道路橋 | 単純合成鉄桁 | 80 | 日立 | 山梨県南アルプス市飯野新田 | 裸 | 63 | |
| 2000 | 300 | 中屋敷2号橋 | 鹿児島県 | 道路橋 | 連続鉄桁 | 245 | 日立 | 鹿児島県出水市高尾野町平八重 | 裸 | 14 | 2主桁 |
| 2000 | 301 | 平田側道橋 | 四国地整 | 道路橋 | 連続非合成鉄桁 | 274 | 日立 | 高知県宿毛市平田町 | 裸 | 9 | |
| 2000 | 302 | 座間立体交差橋 | 神奈川県 | 道路橋 | 単純鋼床版鉄桁 | 138 | 日立 | 神奈川県座間市座間 | 裸 | 32 | |
| 2000 | 303 | 新松原橋 | 京都府 | 道路橋 | 単純鋼床版鉄桁 | 372 | 日立 | 京都府宮津市字滝馬～松原地内 | 裸 | 2 | |
| 2000 | 304 | 矢立11号橋 | 宮崎県 | 道路橋 | 連続非合成鉄桁 | 108 | 日立 | 宮崎県日南市北郷町 | 裸 | 13 | |
| 2000 | 305 | 第一仁王橋 | 九州地整 | 道路橋 | 連続非合成鉄桁 | 451 | 日立 | 大分県速見郡日出町山ノ神 | 化成 | 5 | |
| 2000 | 306 | 上利別橋 | 函館開建 | 道路橋 | 連続非合成鉄桁 | 263 | 日立 | 北海道足寄郡足寄町上利別本町 | 裸 | 15 | |
| 2000 | 307 | 見晴大橋 | 栃木県 | 道路橋 | アーチ | 119 | 古河 | 栃木県鹿沼市入粟野地内林道前日光線 | 裸 | 100 | 端部タールエポ |
| 2000 | 308 | 湯川橋 | 栃木県 | 道路橋 | 単純トラス | 117 | 古河 | 栃木県日光市川俣 | 裸 | 110 | 端部タールエポ |
| 2000 | 309 | 37号橋 | 近畿地整 | 道路橋 | 連続鉄桁 | 113 | 古河 | 滋賀県甲賀市信楽町黄瀬地先 | 化成 | 50 | 端部タールエポ |
| 2000 | 310 | 松崎2号橋 | 千葉県企業庁 | 道路橋 | 連続鉄桁 | 215 | 松尾 | 千葉県印西市結緑寺地先 | 裸 | 20 | |
| 2000 | 311 | 荒屋橋自歩道橋 | 山形県金山町 | 道路橋 | 連続鉄桁 | 58 | 松尾 | 山形県最上郡金山町大字金山地内 | 裸 | 45 | |

年度別一覧

| 年度 | No. | 橋名 | 発注者 | 橋種 | 形式 | 鋼重 | 製作会社 | 住所 | 表面 | 距離 | 摘要 |
|------|-----|----------------|-------|-----|-----------|------|------|--------------------------------------|----|-----|-----------------|
| 2000 | 312 | 河北橋自歩道橋 | 山形県 | 道路橋 | 連続鉄桁 | 411 | 松尾 | 山形県西村山郡河北町大字押切地内 | 裸 | 75 | |
| 2000 | 313 | 六段橋 | 長野県 | 道路橋 | 口一ゼ桁 | 689 | 松尾 | 長野県木曾郡木曾町三岳～王滝村 | 裸 | 95 | 松尾・佐藤JV |
| 2000 | 314 | 下の瀬橋 | 高知県 | 道路橋 | 連続鉄桁 | 628 | 松尾 | 高知県高知市高須字平左エ門汐田 | 化成 | 2 | |
| 2000 | 315 | 一庫公園人道橋 | 兵庫県 | 道路橋 | 単純鉄桁 | 50 | 松尾 | 兵庫県川西市国崎字知明地内 | 裸 | 25 | |
| 2000 | 316 | 長居高架橋 | JR西日本 | 鉄道橋 | 連続箱桁 | 919 | 松尾 | 大阪府大阪市住吉区长居 | 化成 | 7 | 箱内はタールエポ |
| 2000 | 317 | 宇戸2号橋 | 宮崎県 | 道路橋 | 連続鉄桁 | 205 | 松尾 | 宮崎県串間市大字都井字宇戸 | 裸 | 4 | |
| 2000 | 318 | 田名部川橋 | 緑資源公団 | 道路橋 | 連続鉄桁 | 106 | 丸誠 | 青森県下北郡東通村地内 | 裸 | 5 | |
| 2000 | 319 | 末谷橋 | 兵庫県 | 道路橋 | 単純鉄桁 | 30 | 丸誠 | 兵庫県佐用郡佐用町志文 | 裸 | 30 | |
| 2000 | 320 | 箕面川ダム8号橋 | 大阪府 | 歩道橋 | 単純鉄桁 | 12 | 丸誠 | 大阪府箕面市大字粟生間谷 | 裸 | 25 | |
| 2000 | 321 | 中の川橋 | 栃木県 | 道路橋 | 単純鉄桁 | 71 | 丸誠 | 栃木県那須郡那須町豊原 | 裸 | 80 | |
| 2000 | 322 | 下鍋石橋 | 島根県 | 道路橋 | 連続鉄桁 | 88 | 丸誠 | 島根県浜田市鍋石町 | 裸 | 3 | |
| 2000 | 323 | 黒谷橋 | 中部電力 | 道路橋 | 連続鉄桁 | 45 | 丸誠 | 岐阜県関市板取中切地内 | 化成 | 60 | |
| 2000 | 324 | 付替県道8号橋 | 水資源公団 | 道路橋 | 単純鉄桁 | 37 | 丸誠 | 埼玉県秩父市大滝地内 | 化成 | 80 | |
| 2000 | 325 | 向様田1号橋 | 東北地整 | 道路橋 | 連続鉄桁 | 278 | 丸誠 | 秋田県北秋田市森吉地内 | 裸 | 35 | |
| 2000 | 326 | 津の橋 | 京都府 | 道路橋 | 連続鉄桁 | 96 | 丸誠 | 京都府京都市右京区京北下黒田町 | 裸 | 40 | |
| 2000 | 327 | 豪溪秦橋 | 岡山県 | 道路橋 | 連続箱桁 | 637 | 三井 | 岡山県総社市宍粟～秦 | 化成 | 20 | |
| 2000 | 328 | 北白川工区(西行) | 阪神公団 | 道路橋 | 連続鉄桁 | 760 | 三井 | 兵庫県神戸市須磨区白川付近 | 裸 | 7 | |
| 2000 | 329 | 大原橋 | 大分県 | 道路橋 | 連続鉄桁 | 831 | 三井 | 大分県大分市大字横尾 | 裸 | 8 | |
| 2000 | 330 | (国)380号(水地橋)橋梁 | 愛媛県 | 道路橋 | 単純箱桁 | 369 | 三井 | 愛媛県喜多郡内子町寺村 | 裸 | 20 | |
| 2000 | 331 | 鎌倉大橋 | 秋田県 | 道路橋 | 連続非合成鉄桁 | 331 | 三井 | 秋田県秋田市河辺神内 | 裸 | 20 | |
| 2000 | 332 | 小股2号橋 | 岩手県 | 道路橋 | 単純箱桁 | 214 | 三井 | 岩手県気仙郡住田町小股 | 化成 | 20 | 箱内タールエポ |
| 2000 | 333 | 村上跨線橋 | 市原市 | 道路橋 | 連続鉄桁 | 64 | 三井 | 千葉県市原市村上 | 裸 | 10 | |
| 2000 | 334 | 枅谷ダム8号橋 | 北陸農政局 | 道路橋 | 連続非合成鉄桁 | 192 | 三井 | 福井県南条郡南越前町枅谷 | 裸 | 20 | |
| 2000 | 335 | 大阪川橋 | 千葉県 | 道路橋 | 連続非合成鉄桁 | 143 | 三井 | 千葉県君津市大坂 | 裸 | 20 | |
| 2000 | 336 | 野岳湖吊橋 | 大村市 | 歩道橋 | 吊橋 | 89 | 三菱 | 長崎県大村市東野岳町 | 化成 | 3 | |
| 2000 | 337 | 新横浜元石川線橋 | 横浜市 | 道路橋 | 連続鋼床版箱桁 | 3756 | 三菱 | 神奈川県横浜市港北区新横浜3丁目100番地の22～小机町3271番地の7 | 化成 | 5 | 三菱・NKKJV内面は変性エポ |
| 2000 | 338 | 番場橋 | 長野県 | 道路橋 | 連続非合成鉄桁 | 234 | 三菱 | 長野県松本市 | 裸 | 80 | 端部は変性エポ |
| 2000 | 339 | 中里橋 | 千葉県 | 道路橋 | 単純合成床版橋 | 90 | 三菱 | 千葉県香取市小見 | 化成 | 15 | 端部はタールエポ |
| 2000 | 340 | 新三崎橋 | 千代田区 | 道路橋 | 単純鋼床版鉄桁 | 97 | 三菱 | 東京都千代田区飯田橋三丁目10番地先～三崎町三丁目10番地先 | 化成 | 5 | 端部はタールエポ |
| 2000 | 341 | 根尾川1号橋 | 岐阜県 | 道路橋 | 連続鋼床版トラス桁 | 960 | 三菱 | 岐阜県本巣市根尾村～本巣市日当地内 | 裸 | 100 | 端部はタールエポ |
| 2000 | 342 | 苗振1号橋 | 宮城県 | 道路橋 | ニールセンローゼ桁 | 1300 | 三菱 | 宮城県白石市苗振地内 | 化成 | 35 | 内面はタールエポ |

年度別一覧

| 年度 | No. | 橋名 | 発注者 | 橋種 | 形式 | 鋼重 | 製作会社 | 住所 | 表面 | 距離 | 摘要 |
|------|-----|------------|-------|-----|----------|------|------|------------------|----|-----|--------------------|
| 2000 | 343 | 利根川橋梁 | 鉄建公団 | 鉄道橋 | 下路トラス | 1363 | 三菱 | 千葉県柏市上利根 | 化成 | 31 | 三菱・日立・サクラダJV |
| 2000 | 344 | 下谷口橋 | 九州地整 | 道路橋 | 連続鋼床版箱桁 | 1417 | 三菱 | 鹿児島県日置市伊集院町下谷口 | 裸 | 15 | 内面:変性エポ三菱・住重JV |
| 2000 | 345 | 高野橋 | 九州地整 | 道路橋 | 連続鉄桁 | 479 | 宮地 | 熊本県球磨郡五木村高野地先 | 裸 | 20 | |
| 2000 | 346 | 落合6号橋 | 高知県 | 道路橋 | 連続トラス | 392 | 宮地 | 高知県長岡郡大豊町落合 | 裸 | 30 | 内面ターールエポ |
| 2000 | 347 | 鶴三緒橋 | 九州地整 | 道路橋 | 連続鉄桁 | 284 | 宮地 | 福岡県飯塚市鶴三緒 | 裸 | 20 | 端部ターールエポ |
| 2000 | 348 | 大井戸大橋 | 千葉県 | 道路橋 | 連続非合成鉄桁 | 288 | 横河 | 千葉県千葉市若葉区大井戸地内 | 裸 | 13 | |
| 2000 | 349 | 神谷ランプ橋 | 長野県 | 道路橋 | 連続非合成箱桁 | 185 | 横河 | 長野県木曾郡木曾町日義 | 裸 | 114 | |
| 2000 | 350 | 高芝大橋 | 山梨県 | 道路橋 | 連続非合成箱桁 | 1033 | 横河 | 山梨県甲州市塩山上萩原 | 裸 | 66 | 横河・飯田JV箱内塗装: D-1 |
| 2000 | 351 | 堂所橋 | 高森町 | 道路橋 | 単純非合成鉄桁 | 59 | 横河 | 長野県下伊那郡高森町十王地区 | 裸 | 85 | |
| 2000 | 352 | 常磐新線江戸川橋梁 | 鉄建公団 | 鉄道橋 | 連続下路トラス桁 | 2065 | 横河 | 埼玉県三郷市～千葉県流山市 | 化成 | 20 | 横河・高田・片山JV景観処理 |
| 2000 | 353 | 北陸新幹線吉原架道橋 | 鉄建公団 | 鉄道橋 | 単純合成箱桁 | 490 | 横河 | 石川県金沢市 | 化成 | 7 | 高耐候性鋼材 |
| 2000 | 354 | 石狩川橋梁北トラス1 | JR北海道 | 鉄道橋 | 単純下路トラス | 464 | 横河 | 北海道石狩郡当別町 | 化成 | 5 | 箱内、桁端ターールエポウエザーコート |
| 2000 | 355 | 正理インター線2号橋 | 岐阜県 | 道路橋 | 単純非合成鉄桁 | 100 | 横河 | 岐阜県美濃加茂市山之上町本地地内 | 裸 | 75 | 桁端はターールエポ |
| 2000 | 356 | 米里1号橋 | 鳥取県 | 道路橋 | 連続非合成鉄桁 | 615 | 横河 | 鳥取県東伯郡北栄町米里地内 | 裸 | 10 | 桁端はターールエポ |
| 2000 | 357 | 鳩谷3号橋 | 岐阜県 | 道路橋 | 連続非合成鉄桁 | 466 | 宮地 | 岐阜県大野郡白川村大字鳩谷 | 裸 | 45 | |

年度別一覧

| 年度 | No. | 橋名 | 発注者 | 橋種 | 形式 | 鋼重 | 製作会社 | 住所 | 表面 | 距離 | 摘要 |
|------|-----|----------|---------------|-----|----------|-----|------|----------------|----|----|---|
| 2001 | 1 | 柴川地区橋梁 | 大久保産業(株)(徳島県) | 道路橋 | 単純非合成鉄桁 | 14 | アルス | 徳島県三好市山城町柴川 | 裸 | 13 | 端部ター ルエポ |
| 2001 | 2 | 赤谷橋 | 徳島県三好町 | 道路橋 | 単純合成鉄桁 | 12 | アルス | 徳島県三好郡東みよし町東山 | 裸 | 21 | 端部ター ルエポ |
| 2001 | 3 | 井ノ久保橋 | 徳島県 | 道路橋 | 単純合成鉄桁 | 103 | アルス | 徳島県三好市池田町井ノ久保 | 裸 | 14 | 端部ター ルエポ |
| 2001 | 4 | 中野谷橋側道橋 | 徳島県 | 歩道橋 | 単純合成鉄桁 | 19 | アルス | 徳島県美馬市美馬町谷口 | 裸 | 35 | 端部ター ルエポ |
| 2001 | 5 | 3・4号橋 | 広島県 | 道路橋 | 連続鉄桁 | 199 | IHI | 広島県東広島市福富町久芳 | 裸 | 60 | |
| 2001 | 6 | 芹川橋 | 滋賀県 | 道路橋 | 連続鉄桁 | 183 | IHI | 滋賀県犬上郡多賀町月之木 | 裸 | 10 | |
| 2001 | 7 | 吉高架橋 | 福島県 | 道路橋 | 連続鉄桁 | 342 | IHI | 福島県石川郡玉川村大字吉地内 | 化成 | 60 | |
| 2001 | 8 | 三ツ又橋 | 愛知県 | 道路橋 | 単純鉄桁 | 264 | IHI | 愛知県刈谷市半城土町地内始め | 裸 | 20 | |
| 2001 | 9 | 川田川橋 | 鹿児島県 | 道路橋 | 単純鉄桁 | 232 | IHI | 鹿児島県鹿児島市東俣町 | 裸 | 30 | |
| 2001 | 10 | 飯牟礼1工区 | 鹿児島県 | 道路橋 | 連続鉄桁 | 187 | IHI | 鹿児島県日置市伊集院町飯牟礼 | 裸 | 30 | |
| 2001 | 11 | 仁田尾1工区 | 鹿児島県 | 道路橋 | 連続鉄桁 | 173 | IHI | 鹿児島県鹿児島市仁田尾地内 | 裸 | 30 | |
| 2001 | 12 | 大郷橋 | 川尻町役場 | 道路橋 | 単純鉄桁 | 86 | IHI | 広島県呉市川尻町原山1丁目 | 裸 | 40 | |
| 2001 | 13 | 板波橋 | 兵庫県 | 道路橋 | 連続合成鉄桁 | 217 | IHI | 兵庫県西脇市板波町 | 化成 | 40 | |
| 2001 | 14 | カナレ沢橋 | 東北地整 | 道路橋 | 連続ブラットラス | 357 | IHI | 福島県福島市飯坂町茂庭地内 | 裸 | 45 | |
| 2001 | 15 | 宝満川橋 | JR九州 | 鉄道橋 | 単純曲弦トラス | 232 | IHI | 福岡県筑紫野市大字筑紫 | 裸 | 20 | |
| 2001 | 16 | 新愛橋 | 北海道旭川土木現業所 | 道路橋 | 単純箱桁 | 194 | IHI | 北海道上川郡愛別町 | 化成 | 75 | 箱内は ター ルエ ポの 塗装 |
| 2001 | 17 | 桃原橋 | 静岡県 | 道路橋 | 単純合成鉄桁 | 38 | 宇野 | 静岡県牧之原市勝田地先 | 裸 | 10 | 桁端部は ター ルエ ポの 塗装 |
| 2001 | 18 | 桜谷橋 | 三重県 | 道路橋 | 単純鉄桁 | 267 | 宇野 | 三重県南牟婁郡御浜町大字中立 | 裸 | 5 | 桁端部は ター ルエ ポの 塗装 |
| 2001 | 19 | 田茂川橋 | 三重県 | 道路橋 | 単純合成鉄桁 | 49 | 宇野 | 三重県亀山市三寺町地内 | 裸 | 10 | 桁端部は ター ルエ ポの 塗装 |
| 2001 | 20 | 笹子第三橋 | 三重県 | 道路橋 | 単純鉄桁 | 15 | 宇野 | 三重県津市芸濃町河内地内 | 裸 | 15 | 桁端部は ター ルエ ポの 塗装 |
| 2001 | 21 | 堂右橋 | 千葉県 | 道路橋 | 単純合成床版橋 | 97 | 宇野 | 千葉県山武郡大網白里町上貝塚 | 化成 | 10 | 桁端部及 び中空 部は ター ルエ ポの 塗装 |
| 2001 | 22 | 大泉橋 | 三重県 | 道路橋 | 連続鉄桁 | 193 | 宇野 | 三重県いなべ市員弁町大泉 | 裸 | 15 | 桁端部は ター ルエ ポの 塗装 |
| 2001 | 23 | 大台宮川線2号橋 | 三重県 | 道路橋 | 単純鉄桁 | 82 | 宇野 | 三重県多気郡大台町小切畑 | 裸 | 20 | 桁端部は ター ルエ ポの 塗装 |
| 2001 | 24 | 向様田4号橋 | 東北地整 | 道路橋 | 連続鉄桁 | 144 | 宇野 | 秋田県北秋田市森吉地内 | 裸 | 50 | 桁端部は ター ルエ ポの 塗装 |
| 2001 | 25 | 付替3号橋梁 | 水資源公団 | 道路橋 | 連続鉄桁 | 66 | 宇野 | 埼玉県秩父市大滝地内 | 裸 | 80 | 桁端部は ター ルエ ポの 塗装 |
| 2001 | 26 | 山添JP跨線橋 | 三重県 | 道路橋 | 連続鉄桁 | 23 | 宇野 | 三重県松阪市中万町～山添町 | 裸 | 10 | 桁端部は ター ルエ ポの 塗装 |
| 2001 | 27 | 第二大田川橋 | 山口県 | 道路橋 | 連続鉄桁 | 317 | UBE | 山口県美祢市美東町大田 | 裸 | 18 | 宇部・住 金JV(7: 3) |
| 2001 | 28 | 上蚕地橋 | 山口県 | 道路橋 | 単純鉄桁 | 108 | UBE | 山口県岩国市海土路町 | 裸 | 2 | |

年度別一覧

| 年度 | No. | 橋名 | 発注者 | 橋種 | 形式 | 鋼重 | 製作会社 | 住所 | 表面 | 距離 | 摘要 |
|------|-----|-------------------------|-----------|-----|---------|------|------|--------------------|----|-----|------------------|
| 2001 | 29 | 守山側道橋 | 滋賀県 | 歩道橋 | 単純合成鉄桁 | 13 | UBE | 滋賀県守山市三宅町 | 裸 | 55 | |
| 2001 | 30 | 厚狭川大橋 | 中国地整 | 道路橋 | 連続鉄桁 | 298 | UBE | 山口県山陽小野田市 | 裸 | 5 | |
| 2001 | 31 | 川向橋 | 美川町 | 道路橋 | 連続箱桁 | 61 | UBE | 山口県岩国市美川町四馬神 | 裸 | 25 | 箱内はタールエポの塗装 |
| 2001 | 32 | 石ヶ休橋 | 島根県 | 道路橋 | 単純箱桁 | 156 | UBE | 島根県浜田市金城町小国 | 裸 | 15 | 箱内はタールエポの塗装 |
| 2001 | 33 | 滝ノ沢橋 | 秋田県 | 道路橋 | 連続非合成鉄桁 | 627 | 片山 | 秋田県秋田市雄和椿川 | 裸 | 8 | |
| 2001 | 34 | 河川管理橋 | 兵庫県 | 道路橋 | 単純非合成鉄桁 | 36 | 片山 | 兵庫県丹波市氷上町谷村 | 裸 | 50 | |
| 2001 | 35 | 道道付替1号橋 | 旭川開建 | 道路橋 | 連続トラス | 1115 | 片山 | 北海道上川郡下川町 | 裸 | 50 | 片山・瀧上・ハルテックJV |
| 2001 | 36 | 吉野川橋 | 東北地整 | 道路橋 | 連続非合成鉄桁 | 347 | 片山 | 山形県南陽市俎柳 | 裸 | 60 | |
| 2001 | 37 | あいよし橋 | 福島県 | 道路橋 | ラーメン橋 | 219 | 片山 | 福島県南会津只見町大字田子倉 | 裸 | 60 | |
| 2001 | 38 | 上皇橋 | 島根県 | 道路橋 | 単純非合成箱桁 | 213 | 片山 | 島根県雲南市吉田町民谷 | 裸 | 25 | |
| 2001 | 39 | 青山3号橋 | 水資源公団 | 道路橋 | 連続トラス | 920 | 片山 | 三重県伊賀市 | 裸 | 30 | |
| 2001 | 40 | 白銀橋 | 青森県 | 道路橋 | 連続非合成鉄桁 | 272 | 片山 | 青森県八戸市上碓田地内 | 化成 | 5 | |
| 2001 | 41 | 手岬川2号橋 | 青森県 | 道路橋 | 連続鉄桁 | 101 | 川鉄 | 青森県西津軽郡深浦町大字風合瀬地内 | 化成 | 1 | |
| 2001 | 42 | 横川ダム町道4号橋 | 北陸地整 | 道路橋 | 連続箱桁 | 167 | 川鉄 | 山形県西置賜郡小国町 | 裸 | 30 | |
| 2001 | 43 | 西川大橋(製作1工事) | 群馬県 | 道路橋 | 鋼床版箱桁 | 448 | 川鉄 | 群馬県利根郡みなかみ町永井・吹路地先 | 裸 | 80 | |
| 2001 | 44 | 井川付替市道橋 | 川鉄商事 | 道路橋 | 合成鉄桁 | 16 | 川鉄 | 京都府宇治市川井地内 | 化成 | 50 | |
| 2001 | 45 | 住吉橋 | 兵庫県 | 道路橋 | 鋼床版鉄桁 | 204 | 川鉄 | 兵庫県加古郡播磨町野添 | 化成 | 5 | |
| 2001 | 46 | 町居橋 | 大津市 | 道路橋 | 連続鉄桁 | 102 | 川鉄 | 滋賀県大津市葛川町居町 | 化成 | 30 | |
| 2001 | 47 | 川原橋 | 川鉄商事 | 道路橋 | 合成鉄桁 | 21 | 川鉄 | 香川県高松市御厩町 | 化成 | 8 | |
| 2001 | 48 | 2期地区(薬師大橋) | 鳥取県 | 道路橋 | ローゼ桁 | 917 | 川鉄 | 鳥取県西伯郡伯耆町金屋谷 | 裸 | 15 | 川鉄.NKKJV(50:50) |
| 2001 | 49 | 冷水高架橋(1工区) | 九州地整 | 道路橋 | 連続鉄桁 | 458 | 川鉄 | 鹿児島県薩摩川内市冷水町冷水地内 | 裸 | 10 | |
| 2001 | 50 | (二級河川)明石川改修工事13-1 | 神戸市都市整備公社 | 道路橋 | 単純合成鉄桁 | 19 | 川重 | 兵庫県神戸市西区押部谷町木幡 | 裸 | 11 | 桁端のみタールエポ塗装 |
| 2001 | 51 | 13直入農用道8号橋上部工事 | 緑資源公団 | 道路橋 | 連続非合成鉄桁 | 250 | 川重 | 大分県竹田市直入町 | 裸 | 20 | 桁端のみタールエポ塗装 |
| 2001 | 52 | 250号飾磨バイパス-飾磨大橋(下り線)上部工 | 兵庫県 | 道路橋 | 単純非合成箱桁 | 320 | 川重 | 兵庫県姫路市飾磨区玉地 | 化成 | 1.5 | 箱内、桁端は変性エポキシの塗装 |
| 2001 | 53 | 萩原中央地区橋梁上部製作・架設工事 | 岐阜県 | 道路橋 | 連続非合成箱桁 | 762 | 川重 | 岐阜県下呂市萩原町上呂・羽根地内 | 裸 | 90 | 箱内、桁端はタールエポキシの塗装 |
| 2001 | 54 | 萩原中央地区橋梁上部製作・架設工事 | 岐阜県 | 道路橋 | 単純非合成鉄桁 | 59 | 川重 | 岐阜県下呂市萩原町上呂・羽根地内 | 裸 | 90 | 桁端のみタールエポ塗装 |

年度別一覧

| 年度 | No. | 橋名 | 発注者 | 橋種 | 形式 | 鋼重 | 製作会社 | 住所 | 表面 | 距離 | 摘要 |
|------|-----|--------------------------|--------|-----|-----------|-----|------|--------------------------------|----|-----|---------------------|
| 2001 | 55 | 鷹取ターミナル跨線橋 | JR貨物 | 道路橋 | 連続鋼床版曲線箱桁 | 520 | 川重 | 神戸市須磨区大池町 | 裸 | 1.2 | 箱内、桁端は変性エポキシの塗装 |
| 2001 | 56 | 佐賀497号鏡第2高架橋上部工(P6~A2)工事 | 九州地整 | 道路橋 | 連続非合成箱桁 | 860 | 川重 | 佐賀県唐津市大字宇木地内 | 化成 | 6 | 箱内:変性エポキシ桁端:タールエポキシ |
| 2001 | 57 | 妙法寺川道路桁製作 | 民間(大鉄) | 道路橋 | 単純非合成鉄桁 | 25 | 川重 | 兵庫県神戸市須磨区大池町 | 化成 | 1.2 | 桁端のみタールエポ塗装 |
| 2001 | 58 | JR妙法寺川桁製作 | JR西日本 | 鉄道橋 | 単純非合成鉄桁 | 19 | 川重 | 兵庫県神戸市須磨区大池町 | 化成 | 1.2 | 桁端のみタールエポ塗装 |
| 2001 | 59 | 滝の沢橋 | 山形県 | 道路橋 | 連続非合成鉄桁 | 339 | 川重 | 山形県最上郡大蔵村大字南山地内 | 裸 | 41 | 桁端部はタールエポの塗装 |
| 2001 | 60 | 南三里塚橋 | 成田市 | 道路橋 | 連続非合成鉄桁 | 146 | 川重 | 千葉県成田市南三里塚地先 | 化成 | 18 | 外主桁の外のみ錆安定化 |
| 2001 | 61 | 京田橋 | 神奈川県 | 道路橋 | 単純非合成箱桁 | 40 | 川重 | 神奈川県相模原市津久井町青根地内 | 裸 | 30 | 箱内はタールエポの塗装 |
| 2001 | 62 | 廣戸橋(農道用8号橋) | 緑資源公団 | 道路橋 | 連続非合成鉄桁 | 250 | 川重 | 大分県竹田市直入町 | 裸 | 17 | 桁端部はタールエポの塗装 |
| 2001 | 63 | 小俣橋 | 足利市 | 道路橋 | 単純非合成鉄桁 | 10 | 川重 | 栃木県足利市小俣町 | 化成 | 80 | |
| 2001 | 64 | 安蔵林道橋 | 鳥取県 | 道路橋 | 連続非合成鉄桁 | 94 | 川重 | 鳥取県鳥取市河内 | 裸 | 15 | 桁端部はタールエポの塗装 |
| 2001 | 65 | 村山橋2工区 | 長野県 | 道路橋 | 連続箱桁橋 | 220 | 川田 | (国)406号長野市~須坂市 | 化成 | 49 | |
| 2001 | 66 | 新柳橋 | 三重県 | 道路橋 | 連続鉄桁橋 | 395 | 川田 | 三重県四日市市尾平町地内 | 裸 | 5 | |
| 2001 | 67 | 山崎橋側道橋 | 可児市 | 人道橋 | 単純鉄桁橋 | 18 | 川田 | 岐阜県可児市大森地内 | 裸 | 37 | |
| 2001 | 68 | 御幸橋 | 京都府 | 道路橋 | 連続鋼床版箱桁橋 | 421 | 川田 | 京都府八幡市八幡地内 | 裸 | 34 | 見えがかり部は景観考慮して外面塗装有り |
| 2001 | 69 | 九本松橋 | 兵庫県 | 道路橋 | トラスドランガー橋 | 212 | 川田 | 兵庫県赤穂郡上郡町金出地 | 裸 | 18 | |
| 2001 | 70 | 加下1号橋 | 広島県 | 道路橋 | 単純箱桁橋 | 148 | 川田 | 広島県廿日市市吉和 | 裸 | 25 | |
| 2001 | 71 | 厚狭川第1高架橋 | 中国地整 | 道路橋 | 連続鉄桁橋 | 305 | 川田 | 山口県山陽小野田市 | 化成 | 5 | 外桁外面のみ錆安定化処理 |
| 2001 | 72 | 西椎屋高架橋 | 九州地整 | 道路橋 | 連続鉄桁橋 | 687 | 川田 | 大分県宇佐市院内町西椎屋 | 裸 | 28 | |
| 2001 | 73 | 慈眼寺橋 | JR九州 | 道路橋 | 連続鉄桁橋 | 88 | 川田 | 鹿児島県鹿児島市 | 化成 | 1 | |
| 2001 | 74 | さくら橋 | 栃木県 | 道路橋 | 連続鉄桁橋 | 77 | 川田 | 栃木県真岡市沖地内 | 裸 | 80 | |
| 2001 | 75 | 三蔵川人道橋 | 栃木県 | 人道橋 | 単純2主鉄桁橋 | 16 | 川田 | 栃木県一級河川三蔵川那須町伊王野分割2号 | 裸 | 100 | |
| 2001 | 76 | 坂本橋 | 栃木県 | 道路橋 | 単純箱桁橋 | 101 | 川田 | 主要地方道大子那須線那須町坂本橋分割1号 | 裸 | 100 | |
| 2001 | 77 | 上余笹橋 | 栃木県 | 道路橋 | 連続鉄桁橋 | 145 | 川田 | 主要地方道湯本漆塚線那須町戸能分割2号 | 裸 | 100 | |
| 2001 | 78 | 新七段橋 | 茨城県 | 道路橋 | 単純鋼床版箱桁橋 | 493 | 川田 | 常陸太田市高貫町 | 裸 | 10 | |
| 2001 | 79 | 泉ノ坂橋 | 群馬県 | 道路橋 | 単純箱桁橋 | 283 | 川田 | 国道401号利根郡片品村大字土出地内~利根郡片品村大字戸倉地 | 裸 | 150 | |
| 2001 | 80 | 百村大橋 | 東京都 | 道路橋 | 連続箱桁橋 | 849 | 川田 | 稲城市百村地内 | 化成 | 60 | |
| 2001 | 81 | 飯川1号橋 | 宮城県 | 道路橋 | 単純箱桁橋 | 581 | 川田 | 宮城県大崎市古川飯川 | 裸 | 50 | |

年度別一覧

| 年度 | No. | 橋名 | 発注者 | 橋種 | 形式 | 鋼重 | 製作会社 | 住所 | 表面 | 距離 | 摘要 |
|------|-----|--------------|------------|-----|----------|------|------|--------------------|----|-----|-------------------------------------|
| 2001 | 82 | 河南高架橋 | 東北地整 | 道路橋 | 連続鋼床版鉄桁橋 | 1326 | 川田 | 宮城県石巻市蛇田～鹿又地内 | 化成 | 0.3 | |
| 2001 | 83 | 北秩父別二線橋 | 札幌開建 | 道路橋 | 連続非合成桁 | 319 | 釧路 | 北海道雨竜郡秩父別町 | 裸 | 40 | |
| 2001 | 84 | 留萌ダム5号橋 | 留萌開建 | 道路橋 | 連続非合成桁 | 218 | 釧路 | 北海道留萌市宇幌糠 | 化成 | 15 | |
| 2001 | 85 | 稲荷第二大橋 | 上川支庁 | 道路橋 | 連続非合成桁 | 472 | 釧路 | 北海道上川郡東神楽町稲荷 | 裸 | 70 | |
| 2001 | 86 | 小違橋 | 東北地整 | 道路橋 | 単純非合成鉄桁 | 68 | 栗本 | 岩手県奥州市水沢区佐倉河 | 裸 | 42 | 桁端部 ターレット エポ |
| 2001 | 87 | 大隈8号橋 | 緑資源公団 | 道路橋 | 連続箱桁橋 | 690 | 栗本 | 鹿児島県志布志市志布志町 | 裸 | 1.5 | 箱内ター レットエ ポ |
| 2001 | 88 | 五十里バイパス1号 | 栃木県 | 道路橋 | 単純非合成鉄桁 | 51 | 栗本 | 栃木県日光市 | 裸 | 75 | 桁端部 ターレット エポ |
| 2001 | 89 | 大通川放水路(28号橋) | 北陸農政 | 道路橋 | 単純合成鉄桁 | 60 | 栗本 | 新潟県燕市米納津 | 裸 | 81 | 桁端部 ターレット エポ |
| 2001 | 90 | 新音標橋 | 北海道宗谷支庁 | 道路橋 | 連続鉄桁 | 128 | 栗本 | 北海道枝幸郡枝幸町 | 裸 | 1.5 | 桁端部 ターレット エポ |
| 2001 | 91 | 天神秋塚橋梁 | 群馬県 | 道路橋 | 単純非合成箱桁 | 139 | 栗本 | 群馬県沼田市秋塚町～利根郡川場村天神 | 裸 | 120 | 箱内は ターレット エポ |
| 2001 | 92 | ?津橋 | 高知県 | 道路橋 | 上路式ローゼ桁 | 310 | 栗本 | 高知県高岡郡越知町野老山 | 裸 | 7 | 箱内 Joint部 ターレット エポ |
| 2001 | 93 | R421号5号橋 | 滋賀県 | 道路橋 | 上路式トラス | 324 | 栗本 | 滋賀県東近江市永源寺相谷町 | 化成 | 66 | 箱内 Joint部 ターレット エポ |
| 2001 | 94 | 立沢大橋3工区 | 長野県 | 道路橋 | 連続箱桁 | 508 | 栗本 | 長野県諏訪郡富士見町立沢 | 裸 | 127 | 箱内ター レットエ ポ |
| 2001 | 95 | 砥草沢川橋 | 山形県 | 道路橋 | 方杖ラーメン橋 | 315 | 栗本 | 山形県東村山郡山辺町築沢 | 裸 | 64 | 内面 Joint部 ターレット エポ |
| 2001 | 96 | 肱川公園1号橋 | 愛媛県 | 道路橋 | 単純鉄桁 | 112 | 栗本 | 愛媛県西予市野村町予子林 | 裸 | 12 | |
| 2001 | 97 | 上橋波橋 | 中国地整 | 道路橋 | 単純箱桁 | 376 | 栗本 | 島根県出雲市佐田町上橋波 | 裸 | 9 | 箱内ター レットエ ポ |
| 2001 | 98 | 広河原橋 | 新潟県 | 道路橋 | 単純箱桁 | 290 | 栗本 | 新潟県胎内市下荒沢 | 裸 | 9 | 箱内ター レットエ ポ |
| 2001 | 99 | 芋ヶ畑橋 | 島根県 | 道路橋 | 方杖ラーメン | 160 | 栗本 | 島根県仁多郡奥出雲町三成 | 裸 | 26 | |
| 2001 | 100 | 柿沢川長崎橋 | 中部地勢 | 道路橋 | 単純箱桁橋 | 194 | 神鋼 | 静岡県伊豆の国市長崎 | 裸 | 8 | 箱内は変 性エポ 桁端はター レットエ ポ塗装 |
| 2001 | 101 | 大黒大橋 | 近畿地整 | 道路橋 | 連続鉄桁橋 | 134 | 神鋼 | 滋賀県草津市青地町 | 裸 | 40 | 桁端は ターレット エポ塗装 |
| 2001 | 102 | 大黒大橋 | 近畿地整 | 歩道橋 | 連続箱桁橋 | 150 | 神鋼 | 滋賀県草津市青地町 | 裸 | 40 | 箱内・桁 端はター レットエ ポ塗装 |
| 2001 | 103 | かすがあずま橋 | 兵庫県 | 道路橋 | 連続鉄桁橋 | 172 | 神鋼 | 兵庫県丹波市春日町野瀬 | 裸 | 70 | 桁端は ターレット エポ塗装 |
| 2001 | 104 | 浦部大橋 | 兵庫県 | 道路橋 | 単純合成鉄桁橋 | 38 | 神鋼 | 兵庫県たつの市揖保川町浦部 | 裸 | 1 | 桁端は ターレット エポ塗装 |
| 2001 | 105 | 大隈跨線橋 | 福岡県 | 道路橋 | 連続非合成箱桁橋 | 612 | 駒井 | 福岡県糟屋郡粕屋町大隈 | 裸 | 7 | 内面は D2塗装 |
| 2001 | 106 | 馬木大橋 | 中国地整(出雲工事) | 道路橋 | 連続非合成鉄桁橋 | 276 | 駒井 | 島根県出雲市馬木町 | 化成 | 8 | |

年度別一覧

| 年度 | No. | 橋名 | 発注者 | 橋種 | 形式 | 鋼重 | 製作会社 | 住所 | 表面 | 距離 | 摘要 |
|------|-----|------------|--------------|-----|----------|------|------|-----------------|-------|-----|--------------------|
| 2001 | 107 | 鹿児島3号大里高架橋 | 九州地整(鹿児島国道) | 道路橋 | 連続非合成板桁橋 | 1156 | 駒井 | 鹿児島県いちき串木市大里地内 | 化成 | 2 | |
| 2001 | 108 | 大萩橋 | 緑資源公団(中部) | 道路橋 | 単純合成箱桁橋 | 163 | 駒井 | 富山県富山市小見 | 裸 | 20 | 内面はD1塗装 |
| 2001 | 109 | 久々野工区6号橋 | 岐阜県 | 道路橋 | 方杖ラーメン橋 | 745 | 駒井 | 岐阜県高山市久々野町小屋名 | 裸 | 70 | 内面はD1塗装 |
| 2001 | 110 | 荒砥川橋 | 群馬県 | 道路橋 | 単純非合成板桁橋 | 93 | 駒井 | 群馬県前橋市三夜沢町 | 裸 | 150 | |
| 2001 | 111 | 御山下大橋 | 東北地整(三陸国道) | 道路橋 | 連続非合成板桁橋 | 1244 | 駒井 | 岩手県大船渡市盛町御山下 | 裸 | 2 | |
| 2001 | 112 | 姥神2号橋 | 長野県 | 道路橋 | 連続非合成箱桁橋 | 249 | 駒井 | 長野県塩尻市 | 裸 | 170 | |
| 2001 | 113 | 高川第1水管橋 | ゼネコン(民間) | 水管橋 | 単純板桁水管橋 | 10 | コミヤマ | 山梨県北杜市長坂町小荒間 | 裸 | 80 | |
| 2001 | 114 | 赤岩橋 | 山梨県 | 道路橋 | 単純合成板桁 | 71 | コミヤマ | 山梨県南巨摩郡身延町大城 | 裸 | 30 | |
| 2001 | 115 | 椿橋 | 山梨県 | 道路橋 | 単純合成板桁 | 41 | コミヤマ | 山梨県南巨摩郡身延町椿草里 | 裸 | 31 | |
| 2001 | 116 | 沓沢1号橋 | 山梨県芦安村 | 道路橋 | 連続非合成板桁 | 82 | コミヤマ | 山梨県南アルプス市芦安通 | 裸 | 62 | |
| 2001 | 117 | 鷹取橋 | 山梨県 | 道路橋 | 連続非合成板桁 | 164 | コミヤマ | 山梨県南アルプス市飯野新田 | 裸 | 59 | |
| 2001 | 118 | 桃川橋 | 山梨県下部町 | 道路橋 | 連続非合成板桁 | 25 | コミヤマ | 山梨県南巨摩郡身延町波高島 | 裸 | 39 | |
| 2001 | 119 | 宮の西橋 | 静岡県 | 道路橋 | 単純非合成板桁 | 71 | コミヤマ | 静岡県菊川市加茂 | 裸 | 7 | |
| 2001 | 120 | 源八陸橋 | 長野県 | 道路橋 | 単純非合成板桁 | 25 | コミヤマ | 長野県南佐久郡佐久穂町 | 裸 | 113 | |
| 2001 | 121 | 若宮橋 | 山梨県 | 道路橋 | 連続非合成板桁 | 135 | コミヤマ | 山梨県笛吹市御坂町上黒駒 | 裸 | 54 | |
| 2001 | 122 | 雨畑橋 | 山梨県 | 道路橋 | 単純トラス橋 | 161 | コミヤマ | 山梨県南巨摩郡早川町大島 | 裸 | 39 | |
| 2001 | 123 | 聖武連大橋 | 山梨県 | 道路橋 | 単純トラス橋 | 414 | コミヤマ | 山梨県上野原市桐原 | 化成 | 40 | コミヤマ工業・飯田鉄工JV |
| 2001 | 124 | 王余魚沢大橋 | 青森県 | 道路橋 | 単純合成箱桁 | 73 | コミヤマ | 青森県青森市浪岡王余魚沢 | 裸 | 13 | 箱内はタールエポ塗装 |
| 2001 | 125 | 皿池側道橋 | 近畿地整 | 道路橋 | 連続合成板桁 | 79 | コミヤマ | 和歌山県橋本市隅田町下兵庫 | 化成 | 34 | |
| 2001 | 126 | 堰口橋 | ゼネコン(山梨県道志村) | 道路橋 | 単純非合成板桁 | 27 | コミヤマ | 山梨県南都留郡道志村坂橋 | 裸 | 32 | |
| 2001 | 127 | 矢並高架橋 | 中部地整 | 道路橋 | 連続非合成板桁 | 819 | コミヤマ | 愛知県豊田市矢並町 | 裸 | 40 | |
| 2001 | 128 | 中谷起2号橋 | 岩手県 | 道路橋 | 連続非合成板桁 | 277 | コミヤマ | 岩手県一関市舞川字谷地 | 裸 | 35 | |
| 2001 | 129 | 天狗橋 | 山梨県 | 道路橋 | 単純非合成板桁 | 91 | コミヤマ | 山梨県笛吹市御坂町尾山 | 裸 | 52 | |
| 2001 | 130 | 日入倉橋 | 山梨県 | 道路橋 | 連続非合成板桁 | 357 | コミヤマ | 山梨県南アルプス市須澤 | 裸 | 62 | 箱内は普通鋼材を使用し、変性エポ塗装 |
| 2001 | 131 | 富士見橋 | 東北地整 | 道路橋 | 単純板桁 | 84 | 酒井 | 福島県伊達郡国見町大字川内地内 | 裸 | 35 | 桁端部タールエポの塗装 |
| 2001 | 132 | 藤沢川1号橋 | 長野県 | 道路橋 | 単純板桁 | 284 | 酒井 | 長野県伊那市高遠町東高遠 | 裸 | 95 | 桁端部タールエポの塗装 |
| 2001 | 133 | 石田川橋 | 新潟県 | 道路橋 | 単純箱桁 | 191 | 酒井 | 新潟県魚沼市東野名 | 裸 | 40 | 箱内、桁端部タールエポの塗装 |
| 2001 | 134 | 庶路ダム3号橋 | 北海道 | 道路橋 | 単純非合成板桁 | 15 | 桜井 | 北海道白糠郡白糠町庶路 | 塗装メッキ | 40 | |
| 2001 | 135 | 京極7号橋 | 北電 | 道路橋 | 単純非合成板桁 | 78 | 桜井 | 北海道虻田郡京極町字春日 | 裸 | 50 | |

年度別一覧

| 年度 | No. | 橋名 | 発注者 | 橋種 | 形式 | 鋼重 | 製作会社 | 住所 | 表面 | 距離 | 摘要 |
|------|-----|-----------|--------------|-----|---------|-----|------|-----------------|----|-----|------------|
| 2001 | 136 | 京極8号橋 | 北電 | 道路橋 | 単純非合成鉄桁 | 40 | 桜井 | 北海道虻田郡京極町字春日 | 裸 | 50 | |
| 2001 | 137 | 外山橋 | 緑公団盛岡地方建設部 | 道路橋 | 単純箱桁 | 179 | サクラダ | 岩手県下閉伊郡岩泉町釜津田 | 裸 | 33 | 内面はタールエポ塗装 |
| 2001 | 138 | 新元橋 | 長野県飯田建設事務所 | 道路橋 | 単純箱桁 | 343 | サクラダ | 長野県下伊那郡阿智村駒場 | 裸 | 80 | 内面はタールエポ塗装 |
| 2001 | 139 | 布沢川2号橋 | 静岡県静岡土木事務所 | 道路橋 | 連続鉄桁 | 151 | サクラダ | 静岡県静岡市清水区布沢 | 裸 | 10 | |
| 2001 | 140 | 6号橋 | 滋賀県 | 道路橋 | 単純鉄桁 | 168 | サクラダ | 滋賀県大津市大石富川町 | 裸 | 55 | |
| 2001 | 141 | 農用道8号橋 | 緑公団西部支社 | 道路橋 | 連続鉄桁 | 136 | サクラダ | 大阪府和泉市仏並町小川 | 裸 | 13 | |
| 2001 | 142 | 高檜大橋 | 群馬県 | 道路橋 | 連続鉄桁 | 189 | サクラダ | 群馬県桐生市黒保根町下田沢 | 裸 | 110 | |
| 2001 | 143 | 飯谷大橋 | 福島県会津若松建設事務所 | 道路橋 | 連続トラス | 423 | サクラダ | 福島県河沼郡柳津町柳津 | 裸 | 67 | |
| 2001 | 144 | 池袋Bi | JR東日本東京工事事務所 | 鉄道橋 | 単純箱桁 | 173 | サクラダ | 池袋駅構内 | 化成 | 10 | |
| 2001 | 145 | 不馬入高架橋 | 中部地整 | 道路橋 | 連続鉄桁橋 | 580 | 佐世保 | 愛知県額田郡幸田町 | 裸 | 7 | |
| 2001 | 146 | 背戸ノ沢橋 | 東北地整 | 道路橋 | 連続鉄桁 | 244 | 佐藤 | 福島県福島市飯坂町茂庭地内 | 裸 | 40 | 端部ター |
| 2001 | 147 | 稗貫川橋 | 岩手県 | 道路橋 | 連続鉄桁 | 258 | 佐藤 | 岩手県花巻市石鳥谷町関口 | 裸 | 70 | 端部ター |
| 2001 | 148 | 湯の台2号橋 | 山形県 | 道路橋 | 単純箱桁 | 129 | 佐藤 | 山形県最上郡大蔵村大字南山地内 | 化成 | 45 | 箱内ター |
| 2001 | 149 | 柄ヶ原ダム橋梁 | 北陸農政局 | 道路橋 | ラーメン橋 | 252 | 佐藤 | 新潟県柏崎市高柳町柄ヶ原地内 | 裸 | 20 | ター |
| 2001 | 150 | 榛名7号橋 | 群馬県 | 道路橋 | 連続箱桁 | 458 | 佐藤 | 群馬県高崎市下室田町地先 | 裸 | 190 | 箱内はター |
| 2001 | 151 | 太田川22号橋 | 静岡県 | 道路橋 | 単純鉄桁 | 155 | 佐藤 | 静岡県周智郡森町亀久保地内 | 裸 | 20 | 端部ター |
| 2001 | 152 | 大町2号橋 | 岡山県 | 道路橋 | 単純非合成鉄桁 | 117 | サノヤス | 岡山県美作市大町 | 裸 | 35 | |
| 2001 | 153 | 江の川多田橋 | 中国地整 | 道路橋 | 連続非合成鉄桁 | 71 | サノヤス | 島根県邑智郡川本町多田 | 裸 | 20 | |
| 2001 | 154 | 明神橋 | 直方市 | 道路橋 | 連続箱桁 | 825 | 山九 | 福岡県直方市大字山部 | 化成 | 20 | 箱内はター |
| 2001 | 155 | 芝原側道橋 | 千葉県 | 歩道橋 | 単純合成鉄桁 | 30 | 新日鉄 | 千葉県長生郡長南町芝原地内 | 裸 | 10 | 桁端はター |
| 2001 | 156 | カツエ坂林道橋 | 三重県 | 道路橋 | 単純合成鉄桁 | 10 | 新日鉄 | 三重県松阪市飯南町 | 裸 | 30 | 桁端はター |
| 2001 | 157 | 小里川ダム管理用橋 | 岐阜県 | 道路橋 | 連続非合成箱桁 | 189 | 新日鉄 | 岐阜県瑞浪市陶町水上地先 | 裸 | 50 | 桁端はター |
| 2001 | 158 | 高森山橋 | 岐阜県 | 道路橋 | 単純非合成鉄桁 | 37 | 新日鉄 | 岐阜県下呂市乗政地内 | 裸 | 90 | 桁端はター |
| 2001 | 159 | 長滝橋 | 福島県 | 道路橋 | 単純トラス橋 | 166 | 新日鉄 | 福島県伊達郡川俣町小綱木地内 | 化成 | 35 | ラスコー |
| 2001 | 160 | 中野橋 | 兵庫県 | 道路橋 | 単純非合成鉄桁 | 147 | 新日鉄 | 兵庫県佐用郡佐用町真宗 | 裸 | 40 | ル桁・箱 |
| 2001 | 161 | 伯太大橋 | 伯太町 | 道路橋 | 連続非合成鉄桁 | 260 | 新日鉄 | 島根県安来市伯太町安田 | 裸 | 10 | 内継手部 |
| 2001 | 162 | 城原橋 | 大分県 | 道路橋 | 連続非合成箱桁 | 542 | 新日鉄 | 大分県竹田市福原 | 裸 | 55 | はター |

年度別一覧

| 年度 | No. | 橋名 | 発注者 | 橋種 | 形式 | 鋼重 | 製作会社 | 住所 | 表面 | 距離 | 摘要 |
|------|-----|------------------------|----------|-----|----------|-----|------|--------------------|----|----|-----------------|
| 2001 | 163 | 飛松橋 | 宮崎県 | 道路橋 | 単純非合成箱桁 | 230 | 新日鉄 | 宮崎県東臼杵郡諸塚村大字七ツ山 | 裸 | 35 | 箱内はタールエポ |
| 2001 | 164 | 戸沢川橋 | 東北地整湯沢工事 | 道路橋 | 単純非合成鉄桁 | 76 | 住金 | 秋田県湯沢市下関字本免田地内 | 裸 | 50 | |
| 2001 | 165 | 中蜂谷高架橋 | 中部地整岐阜国道 | 道路橋 | 連続非合成鉄桁 | 400 | 住金 | 岐阜県美濃加茂市蜂屋町中蜂屋 | 裸 | 45 | |
| 2001 | 166 | 仁王辻橋 | 静岡県袋井土木 | 歩道橋 | 単純非合成鉄桁 | 86 | 住金 | 静岡県菊川市牛淵地内 | 化成 | 9 | |
| 2001 | 167 | 二見高架橋 | 九州地整 | 道路橋 | 連続非合成鉄桁 | 700 | 住金 | 熊本県八代市二見下大野町地先 | 化成 | 2 | ウェザーアクト |
| 2001 | 168 | 野友第3高架橋 | 高知県 | 道路橋 | 連続鉄桁橋 | 322 | 住重 | 高知県安芸郡北川村野友 | 化成 | 4 | ウェザーアクト |
| 2001 | 169 | 大坪橋 | 静岡県細江町 | 道路橋 | 単純非合成鉄桁 | 109 | 住重 | 静岡県浜松市北区細江町気賀地内 | 化成 | 20 | 浜名湖沿い |
| 2001 | 170 | 高保橋 | 愛知県 | 道路橋 | 単純非合成鉄桁 | 45 | 住重 | 愛知県春日井市林島町地内 | 裸 | 20 | |
| 2001 | 171 | 由の木谷橋 | 愛媛県 | 道路橋 | 単純合成鉄桁 | 125 | 住重 | 愛媛県大洲市肱川町宇和川 | 裸 | 22 | |
| 2001 | 172 | 南大山ふるさと農道2号橋 | 鳥取県 | 道路橋 | 連続鉄桁橋 | 412 | 住重 | 鳥取県日野郡江府町貝田 | 裸 | 20 | |
| 2001 | 173 | 太鼓橋 | 土岐市 | 道路橋 | 連続鉄桁橋 | 233 | 住重 | 岐阜県土岐市土岐口中町地内 | 裸 | 50 | 桁端部はタールエポの塗装 |
| 2001 | 174 | R248号1号橋 | 愛知県 | 道路橋 | 連続非合成鉄桁 | 230 | 住重 | 愛知県春日井市林島町地内 | 裸 | 25 | |
| 2001 | 175 | 土気跨線橋 | 千葉市 | 道路橋 | 連続非合成鉄桁 | 127 | 住重 | 千葉県千葉市緑区土気町地内 | 化成 | 15 | |
| 2001 | 176 | 戸神高架橋 | 千葉県企業庁 | 道路橋 | 連続非合成鉄桁 | 209 | 住重 | 千葉県印西市戸神地先 | 裸 | 20 | |
| 2001 | 177 | 新尾曾越橋 | 滋賀県 | 道路橋 | 単純非合成鉄桁 | 107 | 住重 | 滋賀県高島市朽木麻生 | 裸 | 25 | |
| 2001 | 178 | 大井川2号橋 | 静岡県 | 道路橋 | 連続箱桁橋 | 504 | 住重 | 静岡県榛原郡川根本町青部地内 | 裸 | 30 | 箱内はタールエポの塗装 |
| 2001 | 179 | 下白滝一号橋 | 網走開発建設部 | 道路橋 | 単純箱桁橋 | 277 | 住重 | 北海道紋別郡遠軽町下白滝 | 裸 | 40 | 箱内、桁端部はタールエポの塗装 |
| 2001 | 180 | 仁田橋 | 中部地整 | 道路橋 | 単純箱桁 | 199 | 住重 | 静岡県田方郡函南町仁田地先 | 裸 | 10 | 箱内は変性エポキシ |
| 2001 | 181 | 新石山橋 | 愛媛県 | 道路橋 | 単純非合成箱桁 | 404 | 住重 | 愛媛県喜多郡内子町寺村 | 裸 | 20 | 箱内は変性エポの塗装 |
| 2001 | 182 | 枚方藤阪線橋梁上部13-9工区(高架道路部) | 枚方市 | 道路橋 | 連続箱桁橋 | 428 | 高田 | 枚方市杉4丁目 | 裸 | 31 | 箱内、桁端はタールエポ塗装 |
| 2001 | 183 | 三の坪橋 | 秋田県 | 道路橋 | 単純箱桁橋 | 412 | 高田 | 秋田県由利本荘市鳥海町清水淵 | 裸 | 26 | 箱内、桁端はタールエポ塗装 |
| 2001 | 184 | 八戸跨線橋 | 青森県 | 道路橋 | 連続鉄桁橋 | 588 | 高田 | 青森県八戸市上碓田地内 | 化成 | 7 | カプテンコート |
| 2001 | 185 | 和合橋 | 岐阜県 | 道路橋 | 連続鉄桁橋 | 140 | 高田 | 岐阜県瑞浪市和合町 | 裸 | 50 | 桁端はタールエポ塗装 |
| 2001 | 186 | 稚児橋 | 島根県 | 道路橋 | 連続鉄桁橋 | 204 | 高田 | 島根県大田市三瓶町多根 | 裸 | 5 | 桁端はタールエポ塗装 |
| 2001 | 187 | 前川橋 | 滋賀県 | 道路橋 | 単純鉄桁橋 | 162 | 高田 | 滋賀県蒲生郡日野町小野 | 裸 | 33 | 桁端はタールエポ塗装 |
| 2001 | 188 | 養老大橋 | 中部地整 | 道路橋 | 連続鋼床版鉄桁橋 | 510 | 高田 | 岐阜県大垣市横曽根町～安八郡輪之内町 | 裸 | 30 | 桁端はタールエポ塗装 |

年度別一覧

| 年度 | No. | 橋名 | 発注者 | 橋種 | 形式 | 鋼重 | 製作会社 | 住所 | 表面 | 距離 | 摘要 |
|------|-----|---------|---------------------|-----|----------|-----|------|-------------------------------|----|-----|------------------------------|
| 2001 | 189 | 養老大橋 | 中部地整 | 道路橋 | 連続鋼床版箱桁橋 | 790 | 高田 | 岐阜県大垣市横曾根町 ～安八郡輪之内町 | 裸 | 30 | 箱内、桁端はター ルエポ塗装 |
| 2001 | 190 | 新地良々橋 | 滋賀県 | 道路橋 | 単純箱桁橋 | 100 | 高田 | 滋賀県高島市朽木麻生 | 裸 | 20 | 箱内、桁端はター ルエポ塗装 |
| 2001 | 191 | 日光川橋梁 | 名鉄 | 鉄道橋 | スルーガーター | 82 | 瀧上 | 愛知県愛西市勝幡町 | 塗装 | 16 | |
| 2001 | 192 | 湯沢橋側道橋 | 茨城県 | 歩道橋 | 連続鉄桁 | 40 | 瀧上 | 茨城県久慈郡大子町西 金 | 裸 | 25 | |
| 2001 | 193 | 金久保橋 | 静岡県 | 道路橋 | 連続鉄桁 | 323 | 瀧上 | 静岡県静岡市桂山内 | 裸 | 20 | |
| 2001 | 194 | 中沢橋 | 新潟県 | 道路橋 | 連続鉄桁 | 411 | 瀧上 | 新潟県長岡市才津町 | 裸 | 16 | 桁端ター ルエポ |
| 2001 | 195 | 巨勢川橋梁 | JR九州 | 鉄道橋 | スルーガーター | 66 | 瀧上 | 佐賀県佐賀市兵庫町 | 裸 | 15 | 桁端ター ルエポ |
| 2001 | 196 | 出背橋 | 近畿農政 | 道路橋 | 単純鉄桁 | 51 | 瀧上 | 京都府亀岡市保津町 | 裸 | 40 | 桁端ター ルエポ |
| 2001 | 197 | 妙理谷3号橋 | 水資源公団 | 道路橋 | 単純鉄桁 | 66 | 瀧上 | 滋賀県伊香郡余呉町大 字菅並 | 裸 | 18 | 桁端ター ルエポ |
| 2001 | 198 | 中空連絡橋 | 清水JV | 鉄道橋 | 鋼床版鉄桁 | 323 | 瀧上 | 愛知県常滑市新開町 | 塗装 | - | |
| 2001 | 199 | 田中橋 | 岐阜県下 呂町 | 道路橋 | 単純鉄桁 | 72 | 瀧上 | 岐阜県下呂市野尻 | 裸 | 100 | 桁端ター ルエポ |
| 2001 | 200 | 忠隈高架橋 | 九州地整 | 道路橋 | 鋼床版箱桁 | 288 | 瀧上 | 福岡県飯塚市忠隈 | 裸 | 25 | 箱内ター ルエポ |
| 2001 | 201 | 小水橋 | 長崎県 | 道路橋 | 連続鉄桁 | 60 | 辻 | 長崎県平戸市主師町 | 裸 | 2 | 海岸用耐 候性鋼 |
| 2001 | 202 | サンビレッジ橋 | 佐々町 | 道路橋 | ランガー桁 | 185 | 辻 | 長崎県北松浦郡佐々町 小浦・沖田免 | 塗装 | 2 | |
| 2001 | 203 | 穴原1号橋 | 静岡県 | 道路橋 | 連続非合成鉄桁 | 111 | 東海鋼 | 静岡県静岡市清水区穴 原 | 裸 | 7 | |
| 2001 | 204 | 太田川19号橋 | 静岡県 | 道路橋 | 単純非合成鉄桁 | 78 | 東海鋼 | 静岡県周智郡森町亀久 保地内 | 裸 | 28 | |
| 2001 | 205 | 芹沢川橋 | 中部地整 | 道路橋 | 連続鉄桁 | 420 | 東海鋼 | 静岡県駿東郡長泉町上 長窪～沼津市足高 | 裸 | 7 | |
| 2001 | 206 | 斧研橋 | 近畿地整 | 道路橋 | 連続非合成箱桁 | 179 | 東海鋼 | 滋賀県大津市上田上牧 町地先 | 化成 | 60 | 箱内は タールエ ポ塗装 |
| 2001 | 207 | 藤淵橋 | 静岡県浜 松土木事 務所 | 道路橋 | 連続鉄桁 | 243 | 東骨 | 静岡県浜松市都田内 | 裸 | 20 | 端部ター ル |
| 2001 | 208 | 第2松野木橋 | 青森県平 内町 | 道路橋 | 連続鉄桁 | 92 | 東骨 | 青森県東津軽郡平内町 大字松野木字小湊越地 内 | 裸 | 3.5 | 端部ター ル |
| 2001 | 209 | 金沢橋 | 茨城県高 萩土木事 務所 | 道路橋 | 連続鉄桁 | 445 | 東骨 | 日立市金沢町 | 裸 | 4 | 端部ター ル |
| 2001 | 210 | 飯牟礼2工区 | 鹿児島県 | 道路橋 | 連続鉄桁 | 172 | 東骨 | 鹿児島県日置市伊集院 町飯牟礼 | 裸 | 5 | 端部は タールエ ポ |
| 2001 | 211 | 滝の沢橋 | 山形県 | 道路橋 | 連続鉄桁 | 276 | 東骨 | 山形県最上郡大蔵村大 字南山地内 | 裸 | 72 | 端部ター ルエポ |
| 2001 | 212 | 高檜大橋 | 群馬県桐 生土木事 務所 | 道路橋 | 連続非合成箱桁 | 312 | 東骨 | 群馬県桐生市黒保根町 下田沢 | 裸 | 124 | 箱内ター ル桁端、 特殊部 タール |
| 2001 | 213 | 下田跨線橋 | 青森県十 和田土木 事務所 | 道路橋 | 連続箱桁 | 652 | 東骨 | 青森県上北郡おいらせ 町 | 裸 | 6 | 箱内ター ル、東 骨・瀧上・ 東網JV |
| 2001 | 214 | 栗山川橋 | 千葉県 | 道路橋 | 連続鉄桁 | 208 | 東骨 | 千葉県山武郡横芝光町 栗山 | 裸 | 5.5 | 端部ター ル |

年度別一覧

| 年度 | No. | 橋名 | 発注者 | 橋種 | 形式 | 鋼重 | 製作会社 | 住所 | 表面 | 距離 | 摘要 |
|------|-----|--|------------|-----|----------|-----|------|-------------------|----|-----|--|
| 2001 | 215 | 東開橋 | 福島県 | 道路橋 | 単純箱桁(曲線) | 602 | 東骨 | 福島県南会津郡下郷町南倉沢 | 裸 | 96 | 箱内: タール桁 端、特殊 部:ター ル東骨・ 日東JV (6:4) |
| 2001 | 216 | 宮下橋 | 下山村 | 道路橋 | 単純非合成鉄桁 | 19 | 東骨 | 愛知県豊田市野原地内 | 化成 | 25 | 端部ター ル |
| 2001 | 217 | 新大越路橋 | 栃木県 | 道路橋 | ア一子橋 | 340 | トピー | 栃木県鹿沼市下永野・下粕尾 | 裸 | 85 | トピー・松 尾JV箱 内・桁端 タールエ ポ |
| 2001 | 218 | 新大越路橋 | 栃木県 | 道路橋 | 連続鉄桁橋 | 152 | トピー | 栃木県鹿沼市下永野・下粕尾 | 裸 | 85 | トピー・松 尾JV桁 端ター ルエポ |
| 2001 | 219 | 大隈7号橋 | 緑資源公 団 | 道路橋 | 連続鉄桁橋 | 280 | トピー | 鹿児島県志布志市志布志町 | 裸 | 5 | 桁端ター ルエポ |
| 2001 | 220 | 厚狭川第2 高架橋 | 中国地整 | 道路橋 | 連続鉄桁橋 | 244 | トピー | 山口県山陽小野田市 | 化成 | 10 | 外桁の外 側のみ化 成処理、 桁端ター ルエポ |
| 2001 | 221 | あゆみ橋 | 東京都 | 歩道橋 | 連続鋼床版箱桁 | 148 | トピー | 東京都江東区南砂町 | 化成 | 4 | 箱内ター ルエポ |
| 2001 | 222 | 墓地公園橋 | 高槻市 | 道路橋 | 単純鉄桁橋 | 96 | トピー | 大阪府高槻市大字下地内 | 裸 | 25 | 桁端ター ルエポ |
| 2001 | 223 | 上須橋 | 栃木県 | 道路橋 | 単純鉄桁橋 | 29 | トピー | 栃木県那須郡那須町伊王野 | 裸 | 85 | 桁端ター ルエポ |
| 2001 | 224 | 砂鉄橋 | 東北地整 | 道路橋 | 連続鉄桁橋 | 490 | トピー | 岩手県一関市川崎町門崎 | 裸 | 25 | 桁端ター ルエポ |
| 2001 | 225 | 長橋 | 栃木県 | 道路橋 | 単純箱桁橋 | 101 | トピー | 栃木県芳賀郡益子町塙 | 裸 | 70 | 桁端ター ルエポ |
| 2001 | 226 | 逆瀬川19号 橋 | 九州地整 | 道路橋 | 単純非合成鉄桁 | 88 | トピー | 熊本県球磨郡五木村逆瀬川地先 | 裸 | 45 | 端部は タールエ ポの塗装 |
| 2001 | 227 | 大平賀高架 橋 | 中部地整 | 道路橋 | 連続鉄桁橋 | 776 | トピー | 岐阜県加茂郡富加町大平賀 | 裸 | 43 | 桁端ター ルエポ |
| 2001 | 228 | 金居原橋 | 滋賀県 | 道路橋 | 連続箱桁橋 | 213 | トピー | 滋賀県伊香郡木之本町金居原 | 裸 | 25 | 箱内は普 通鋼材使 用でター ルエポ塗 装 |
| 2001 | 229 | 立り場線林 道橋 | 新潟県相 川町 | 道路橋 | 単純トラス橋 | 144 | トピー | 新潟県佐渡市北狄 | 裸 | 2 | 端部ター ルエポ海 浜耐候性 |
| 2001 | 230 | 三蔵橋 | 栃木県 | 道路橋 | 単純合成鉄桁橋 | 43 | 巴 | 栃木県那須町伊王野分割1号 | 裸 | 57 | 桁端ター ル |
| 2001 | 231 | 胆沢ダム第 2号橋 | 岩手県 | 道路橋 | 連続非合成鉄桁橋 | 518 | 巴 | 岩手県奥州市胆沢区若柳 | 裸 | 57 | 桁端ター ル |
| 2001 | 232 | 上流4-1号 橋 | 北海道 | 道路橋 | 連続非合成鉄桁橋 | 141 | 巴 | 北海道白糠郡白糠町 | 裸 | 10 | なし |
| 2001 | 233 | 板柳橋(1工 区) | 青森県 | 道路橋 | 連続非合成鉄桁橋 | 573 | 巴 | 青森県北津軽郡板柳町大字掛落材 | 化成 | 19 | カプテン コート |
| 2001 | 234 | 小網橋 | 栃木県 | 歩道橋 | 単純合成鉄桁橋 | 17 | 巴 | 栃木県日光市川治温泉川治 | 裸 | 92 | 桁端ター ル |
| 2001 | 235 | 御幣岩橋 | 栃木県 | 道路橋 | 連続非合成鉄桁橋 | 232 | 巴 | 栃木県鹿沼市上日向 | 裸 | 20 | 桁端ター ル |
| 2001 | 236 | クロスカ ン ト リー ア プ ロー チ 橋 | 大鐔町 | 歩道橋 | 単純非合成鉄桁橋 | 55 | 巴 | 青森県南津軽郡大鐔町 | 裸 | 37 | なし |
| 2001 | 237 | 甲子橋 | 福島県 | 道路橋 | 連続非合成鉄桁橋 | 137 | 巴 | 南相馬市小高区大井 | 裸 | 2 | 桁端ター ル |
| 2001 | 238 | 峠橋 | 愛媛県 | 道路橋 | 単純合成箱桁橋 | 247 | 巴 | 愛媛県今治市宮窪町宮窪～吉海町仁江 | 化成 | 1.4 | 桁内面変 性エポ ウエザー アクト |

年度別一覧

| 年度 | No. | 橋名 | 発注者 | 橋種 | 形式 | 鋼重 | 製作会社 | 住所 | 表面 | 距離 | 摘要 |
|------|-----|--------------|-------------|-----|----------|-----|------|-----------------|----|-----|--------|
| 2001 | 239 | 尾原ダム平田佐白線7号橋 | 島根県 | 道路橋 | 単純非合成鉄桁橋 | 76 | 巴 | 島根県仁多郡奥出雲町佐白 | 裸 | 31 | 桁端ター |
| 2001 | 240 | じゅさん橋 | 中富良野町 | 道路橋 | 単純非合成鉄桁 | 60 | 豊平 | 北海道空知郡中富良野町 | 化成 | 125 | 桁端は、ター |
| 2001 | 241 | 拓北3号橋 | 札幌市 | 道路橋 | 単純合成床版橋 | 44 | 豊平 | 北海道札幌市 | 化成 | 20 | ールエ |
| 2001 | 242 | 中の沢橋 | 留萌支庁 | 道路橋 | 単純合成床版橋 | 92 | 豊平 | 北海道天塩郡天塩町 | 化成 | 8 | ポ |
| 2001 | 243 | 西野6号橋 | 札幌市 | 道路橋 | 単純合成床版橋 | 19 | 豊平 | 北海道札幌市西区宮の沢 | 化成 | 20 | |
| 2001 | 244 | 帯広共栄橋(1) | 帯広市 | 道路橋 | 単純合成床版橋 | 284 | 豊平 | 北海道帯広市 | 化成 | 60 | |
| 2001 | 245 | 北広島自転車道 | 札幌土現 | 歩道橋 | 単純合成床版橋 | 88 | 豊平 | 北海道千歳市 | 化成 | 45 | |
| 2001 | 246 | 千歳跨線橋 | 千歳市 | 道路橋 | 単純合成床版橋 | 218 | 豊平 | 北海道千歳市上長都 | 化成 | 30 | |
| 2001 | 247 | ゆたか橋 | 札幌土現 | 道路橋 | 単純合成床版橋 | 26 | 豊平 | 北海道岩見沢市 | 化成 | 40 | |
| 2001 | 248 | 檜崎橋 | 佐賀県 | 道路橋 | 単純合成鉄桁 | 34 | 名村 | 佐賀県武雄市橋町大字大日 | 裸 | 10 | |
| 2001 | 249 | 箕面川ダム人道橋 | 大阪府 | 歩道橋 | 単純合成鉄桁 | 5 | 名村 | 大阪府箕面市大字栗生間谷 | 裸 | 15 | |
| 2001 | 250 | 蛤岳2号橋 | 佐賀県 | 道路橋 | 連続箱桁橋 | 205 | 名村 | 佐賀県神埼郡吉野ヶ里町松隈 | 裸 | 28 | 箱内はター |
| 2001 | 251 | 枝去木橋 | 佐賀県 | 道路橋 | 連続非合成鉄桁 | 156 | 名村 | 佐賀県伊万里市大川町川西 | 裸 | 13 | ールエ |
| 2001 | 252 | 錠ヶ谷2号橋 | 中部地整 | 道路橋 | 連続非合成鉄桁 | 404 | 名村 | 岐阜県可児市久々利 | 裸 | 45 | ポキシ塗 |
| 2001 | 253 | 川辺2号橋 | 九州地整 | 道路橋 | 単純非合成箱桁 | 316 | 名村 | 鹿児島県南九州市川辺町野崎 | 裸 | 4 | 装 |
| 2001 | 254 | 坂本17号 | 佐賀県 | 道路橋 | 単純非合成鉄桁 | 54 | 名村 | 佐賀県神埼郡吉野ヶ里町松隈 | 裸 | 27 | |
| 2001 | 255 | 岩栗橋側道橋 | 佐賀県 | 人道橋 | 連続非合成鉄桁 | 62 | 名村 | 佐賀県伊万里市立花町伊万里町甲 | 化成 | 2.5 | ウェザー |
| 2001 | 256 | 山本橋 | 北海道 | 道路橋 | 連続鉄桁 | 67 | 檜崎 | 北海道勇払郡むかわ町穂別 | 化成 | 17 | アクト |
| 2001 | 257 | 上流4-2号橋 | 北海道 | 道路橋 | 連続鉄桁 | 107 | 檜崎 | 北海道白糠郡白糠町 | 裸 | 2 | |
| 2001 | 258 | 機関庫橋 | 帯広開建 | 道路橋 | 単純箱桁 | 618 | 檜崎 | 北海道帯広市 | 化成 | 50 | 箱内は変 |
| 2001 | 259 | 三本木橋 | 青森県 | 道路橋 | 連続鉄桁 | 259 | 檜崎 | 青森県青森市 | 裸 | 3 | 性エポ |
| 2001 | 260 | 佐味田橋 | 奥村組土木興業(株) | 道路橋 | 単純非合成鉄桁 | 136 | 日橋 | 奈良県北葛城郡河合町泉台 | 裸 | 30 | |
| 2001 | 261 | 新幹線二線橋 | 大津市 | 道路橋 | 単純鋼床版箱桁 | 460 | 日橋 | 滋賀県大津市北大路3丁目 | 裸 | 60 | 箱内は変 |
| 2001 | 262 | 六地藏橋 | 京都市 | 歩道橋 | 単純鋼床版箱桁 | 55 | 日橋 | 京都市伏見区桃山町因幡 | 裸 | 50 | 性エポの |
| 2001 | 263 | 上和知川橋 | 京都市 | 道路橋 | 連続非合成鉄桁 | 311 | 日橋 | 京都府京丹波町下乙見地内 | 裸 | 30 | 塗 |
| 2001 | 264 | 上の土居橋 | 四国地整中村工事(事) | 道路橋 | 単純鋼床版箱桁 | 199 | 日橋 | 高知県四万十市上ノ土居 | 裸 | 13 | 箱内は変 |
| 2001 | 265 | 鮎返橋 | 兵庫県 | 道路橋 | 連続箱桁 | 110 | 日橋 | 兵庫県赤穂郡上郡町金出地 | 裸 | 30 | 性エポの |
| 2001 | 266 | 八戸跨線橋 | 青森県 | 道路橋 | 連続鉄桁 | 587 | 日橋 | 青森県八戸市上碓田地内 | 化成 | 7 | 箱内はター |
| 2001 | 267 | 名木沢橋 | 東北地整山形工事(事) | 道路橋 | 連続鉄桁 | 557 | 日橋 | 山形県尾花沢市名木沢地内 | 裸 | 80 | ールエ |

年度別一覧

| 年度 | No. | 橋名 | 発注者 | 橋種 | 形式 | 鋼重 | 製作会社 | 住所 | 表面 | 距離 | 摘要 |
|------|-----|---------------------|----------|-----|-----------|------|------|--------------------|----|-----|---------------------------|
| 2001 | 268 | 大沼通線大沼通道路改築工事 | 宮城県 | 道路橋 | 連続非合成箱桁 | 855 | NKK | 宮城県柴田郡柴田町船岡地内 | 化成 | 14 | NK・瀧上JV:6・4 端部、内面は内面仕様 |
| 2001 | 269 | 岩谷橋 | 福島県 | 道路橋 | 連続非合成箱桁 | 440 | NKK | 福島県福島市渡利地内 | 裸 | 160 | NK・高田JV:6・4 端部、内面は内面仕様 |
| 2001 | 270 | 上井草橋 | 福島県 | 道路橋 | トラストランガー橋 | 746 | NKK | 福島県大沼郡金山町大字川口地内 | 化成 | 480 | NK・トピーJV: 6・4端部は内面仕様 |
| 2001 | 271 | 上大橋 | 千葉県 | 道路橋 | 単純合成床版橋 | 220 | NKK | 千葉県香取市小見川 | 化成 | 12 | 外主桁片面は化成処理他裸、内面は内面仕様 |
| 2001 | 272 | 柿沢川鈴川橋上部工事 | 中部地整 | 道路橋 | 単純鋼床版箱桁 | 238 | NKK | 静岡県田方郡函南町肥田地先 | 裸 | 5 | 内面は内面仕様 |
| 2001 | 273 | 中伊豆修善寺地区2工事(持越橋) | 静岡県 | 道路橋 | 連続非合成箱桁 | 203 | NKK | 静岡県伊豆市冷川地内 | 裸 | 7 | 内面は内面仕様 |
| 2001 | 274 | 平成13年度国補橋梁整備工事(村山橋) | 長野県 | 道路橋 | 連続非合成箱桁 | 396 | NKK | 長野県長野市～須坂市 | 化成 | 55 | NK・東骨JV:55・45内面は内面仕様 |
| 2001 | 275 | 八ヶ岳西麓地区立沢大橋 | 長野県 | 道路橋 | 連続非合成箱桁 | 508 | NKK | 長野県諏訪郡富士見町 | 裸 | 97 | 内面は内面仕様 |
| 2001 | 276 | 長島ダム関連工事(大井川2号橋) | 静岡県 | 道路橋 | 連続非合成箱桁 | 870 | NKK | 静岡県榛原郡川根本町青部地内 | 裸 | 30 | 内面は内面仕様 |
| 2001 | 277 | 大師橋 | 静岡県 | 道路橋 | 単純非合成鉄桁 | 25 | NK工 | 静岡県賀茂郡南伊豆町青野地内 | 化成 | 4 | 錆安定化処理は外面のみ |
| 2001 | 278 | 峰下橋 | 神奈川県 | 道路橋 | 単純非合成鉄桁 | 25 | NK工 | 神奈川県足柄上郡山北町川西地内 | 裸 | 25 | 桁端部のみタールエポ |
| 2001 | 279 | 第2上条二線橋 | 新潟県 | 道路橋 | 連続箱桁橋 | 337 | 日車 | 新潟県長岡市沢田3丁目 | 裸 | 18 | 箱内はタールエポ塗装 |
| 2001 | 280 | 茂菅2号橋 | 長野県 | 道路橋 | 連続箱桁橋 | 226 | 日車 | 長野県長野市茂菅 | 裸 | 50 | 箱内はタールエポ塗装 |
| 2001 | 281 | 前川橋梁 | 名古屋鉄道(株) | 鉄道橋 | 下路鉄桁橋 | 128 | 日車 | 愛知県刈谷市小垣江町地内 | 裸 | 8 | |
| 2001 | 282 | 寝屋川橋梁 | JR西日本 | 鉄道橋 | 下路トラス橋 | 574 | 日車 | 大阪府東大阪市川俣2丁目 | 化成 | 15 | 密閉内面施工なし 溶接内面はタールエポ塗装 |
| 2001 | 283 | 土岐川橋 | 中部地整 | 道路橋 | ローゼ橋 | 3216 | 日車 | 岐阜県土岐市泉町久尻～土岐津町土岐口 | 裸 | 50 | 密閉内面施工なし JV工事(日車×日立) |
| 2001 | 284 | 鳥巢ランプ橋第2 | 中国地整 | 道路橋 | 連続箱桁橋 | 195 | 日車 | 鳥取県八頭郡智頭町鳥巢地内 | 化成 | 30 | 箱内はタールエポ塗装 |
| 2001 | 285 | 篠栗橋 | 九州地整 | 道路橋 | 連続鉄桁橋 | 259 | 日車 | 福岡県糟屋郡篠栗町篠栗地先 | 化成 | 12 | |
| 2001 | 286 | 飛驒川橋 | 中部地整 | 道路橋 | トラスドーアーチ | 1200 | 日塔 | 岐阜県加茂郡川辺町下川辺 | 裸 | 54 | 日塔・瀧上JV |
| 2001 | 287 | 姥神3号橋 | 長野県 | 道路橋 | 連続鉄桁 | 305 | 日塔 | 長野県塩尻市 | 裸 | 114 | |

年度別一覧

| 年度 | No. | 橋名 | 発注者 | 橋種 | 形式 | 鋼重 | 製作会社 | 住所 | 表面 | 距離 | 摘要 |
|------|-----|--------------------------------|---------|-----|---------|-----|------|-----------------|----|-----|-----------------|
| 2001 | 289 | 仙美里橋 | 帯広開建 | 道路橋 | 連続鈹桁橋 | 545 | 函館 | 北海道中川郡本別町仙美里 | 化成 | 45 | |
| 2001 | 290 | 遠別8号橋 | 留萌開建 | 道路橋 | 単純箱桁橋 | 235 | 函館 | 北海道天塩郡遠別町字正修 | 裸 | 17 | 箱内はタールエポ |
| 2001 | 291 | 下平橋 | 群馬県 | 道路橋 | 単純箱桁橋 | 94 | 函館 | 群馬県吾妻郡六合村字小雨 | 裸 | 80 | 箱内はタールエポ |
| 2001 | 292 | 三関こ線橋 | 東北地整 | 道路橋 | 連続箱桁橋 | 494 | 春本 | 秋田県湯沢市関口大久保田地内 | 裸 | 53 | 箱内はタールエポの塗装 |
| 2001 | 293 | 平成13年度一級河川柿沢広域一般河川改修(道路関連)付帯工事 | 静岡県 | 道路橋 | 単純鈹桁橋 | 82 | 春本 | 静岡県伊豆の国市奈古谷地先 | 裸 | 9 | |
| 2001 | 294 | 馬來田・3号橋 | 千葉県 | 道路橋 | 単純箱桁橋 | 275 | 春本 | 一般国道410号木更津市下内橋 | 裸 | 12 | 箱内は変性エポの塗装 |
| 2001 | 295 | 寺池橋 | 四国地整 | 道路橋 | 単純合成箱桁橋 | 241 | 春本 | 愛媛県今治市吉海町名 | 裸 | 1 | 箱内は変性エポ桁端はタールエポ |
| 2001 | 296 | 萱峠2号橋 | 栃木県 | 道路橋 | 単純鈹桁橋 | 29 | 春本 | 栃木県日光市 | 裸 | 106 | |
| 2001 | 297 | 付替国道22号橋 | 九州地整 | 道路橋 | 連続鈹桁橋 | 229 | 春本 | 佐賀県佐賀市富士町大字栗並 | 裸 | 17 | 桁端はタールエポ |
| 2001 | 298 | 新昭和橋 | 新潟県 | 道路橋 | 連続鈹桁橋 | 223 | 春本 | 新潟県五泉市西四ツ屋 | 裸 | 22 | |
| 2001 | 299 | 吉田掛合インター線 | 島根県 | 道路橋 | 連続鈹桁橋 | 162 | 春本 | 島根県雲南市吉田町吉田 | 裸 | 25 | 桁端はタールエポ |
| 2001 | 300 | 留萌ダム建設事業の内付替市道7号橋 | 留萌開建 | 道路橋 | 連続鈹桁 | 63 | 東日本 | 北海道留萌市 | 化成 | 10 | |
| 2001 | 301 | 362号橋梁整備工事12-2号橋 | 静岡県 | 道路橋 | | 49 | 東日本 | 静岡県榛原郡川根本町 | 裸 | 20 | |
| 2001 | 302 | 仁田尾2工区 | 鹿児島県 | 道路橋 | 連続鈹桁 | 84 | 東日本 | 鹿児島県鹿児島市仁田尾地内 | 裸 | 10 | |
| 2001 | 303 | 高檜大橋 | 群馬県 | 道路橋 | 複合ラーメン橋 | 188 | 東日本 | 群馬県桐生市黒保根町下田沢 | 裸 | 80 | 箱桁内面はタールエポの塗装 |
| 2001 | 304 | 大洲谷橋 | 岐阜県 | 道路橋 | ラーメン橋 | 132 | 東日本 | 岐阜県高山市丹生川町久手 | 裸 | 60 | |
| 2001 | 305 | 妙理谷4号橋 | 水資源開発公団 | 道路橋 | 連続箱桁橋 | 256 | 日立 | 滋賀県伊香郡余呉町大字管並 | 裸 | 20 | 箱内はタールエポの塗装 |
| 2001 | 306 | 芦沢跨線橋 | 東北地整 | 道路橋 | 連続鈹桁橋 | 166 | 日立 | 山形県尾花沢市名木沢 | 裸 | 60 | |
| 2001 | 307 | 川口橋 | 東北地整 | 道路橋 | 単純箱桁橋 | 250 | 日立 | 山形県上市市川口 | 裸 | 50 | 箱内はタールエポの塗装 |
| 2001 | 308 | 昭津橋 | 長野県 | 道路橋 | 連続鈹桁橋 | 212 | 日立 | 長野県東筑摩郡生坂村 | 裸 | 70 | |
| 2001 | 309 | 鏡第1高架橋 | 九州地整 | 道路橋 | 連続箱桁橋 | 617 | 日立 | 佐賀県唐津市大字半田 | 化成 | 5 | 箱内はタールエポの塗装 |
| 2001 | 310 | 小山沢側道橋 | 関東地整 | 側道橋 | 連続鈹桁 | 20 | 富士車 | 群馬県安中市松井田町 | 化成 | 100 | |
| 2001 | 311 | 下梓橋 | 栃木県 | 道路橋 | 単純鈹桁橋 | 27 | 古河 | 栃木県那須郡那須町大字伊王野 | 裸 | 75 | 桁端部はタールエポ |
| 2001 | 312 | 六左夢跡橋 | 栃木県 | 道路橋 | 単純鈹桁橋 | 89 | 古河 | 栃木県日光市五十里 | 裸 | 95 | 桁端部はタールエポ |

年度別一覧

| 年度 | No. | 橋名 | 発注者 | 橋種 | 形式 | 鋼重 | 製作会社 | 住所 | 表面 | 距離 | 摘要 |
|------|-----|----------|--------|-----|---------|------|------|-------------------|----|-----|--------------------|
| 2001 | 313 | 愛宕橋 | 栃木県 | 道路橋 | 単純鈹桁橋 | 16 | 古河 | 栃木県鹿沼市酒野谷地内 | 裸 | 80 | 桁端部はタールエポ |
| 2001 | 314 | 七釜戸橋側道橋 | 埼玉県 | 歩道橋 | 単純鈹桁橋 | 11 | 古河 | 埼玉県加須市上三俣地内 | 裸 | 60 | 桁端部はタールエポ内側(通路側)塗装 |
| 2001 | 315 | ふれあい橋 | 栃木県 | 歩道橋 | 連続鈹桁橋 | 81 | 古河 | 栃木県日光市所野地内 | 裸 | 100 | 桁端部はタールエポ |
| 2001 | 316 | 太鼓橋 | 栃木県 | 道路橋 | 連続鈹桁橋 | 86 | 古河 | 栃木県佐野市田沼町 | 裸 | 90 | 桁端部はタールエポ |
| 2001 | 317 | 細尾橋 | 栃木県 | 道路橋 | 単純鈹桁橋 | 69 | 古河 | 栃木県日光市細尾町地内 | 裸 | 100 | 桁端部はタールエポ |
| 2001 | 318 | 新水俣駅ラーメン | 奥村組JV | 鉄道橋 | ラーメン | 967 | 松尾 | 熊本県水俣市初野 | 化成 | 4 | |
| 2001 | 319 | 房王寺架道橋 | (株)熊谷組 | 鉄道橋 | 下路箱桁 | 76 | 松尾 | 兵庫県神戸市長田区房王寺 | 塗装 | 18 | |
| 2001 | 320 | あゆみ橋 | 島根県 | 道路橋 | 連続鈹桁 | 305 | 松尾 | 島根県益田市匹見町澄川 | 裸 | 15 | |
| 2001 | 321 | ふれあいの森橋 | 大阪府堺市 | 道路橋 | 単純合成鈹桁 | 80 | 松尾 | 大阪府堺市南区鉢ヶ峯寺地内 | 裸 | 12 | 添接部は塗装 |
| 2001 | 322 | 第二東名側道橋 | 愛知県 | 道路橋 | 連続鈹桁 | 296 | 松尾 | 愛知県刈谷市西境町地内始め | 裸 | 15 | |
| 2001 | 323 | 和合橋 | 三重県 | 道路橋 | 連続鈹桁 | 236 | 松尾 | 三重県北牟婁郡紀北町紀伊長島区大原 | 裸 | 5 | 内面はエッチング系塗装 |
| 2001 | 324 | 柳橋 | 岐阜県 | 道路橋 | 単純トラス | 237 | 松尾 | 岐阜県高山市上宝町見座地内 | 裸 | 75 | |
| 2001 | 325 | 新十郎橋 | 山梨県 | 道路橋 | ランガー桁橋 | 532 | 松尾 | 山梨県笛吹市御坂町上黒駒 | 化成 | 55 | 松尾・コミヤマJV |
| 2001 | 326 | 安養寺大橋 | 秋田県 | 道路橋 | 連続鈹桁 | 824 | 松尾 | 秋田県秋田市雄和椿川 | 裸 | 10 | |
| 2001 | 327 | 社寺橋 | 高島町 | 道路橋 | 連続鈹桁 | 72 | 松尾 | 山形県東置賜郡高島町入生田地内 | 裸 | 65 | |
| 2001 | 328 | 小櫃川橋 | 関東地整 | 道路橋 | 連続箱桁 | 1353 | 松尾 | 千葉県木更津市下郡 | 化成 | 10 | |
| 2001 | 329 | 浜井川橋梁 | 秋田県 | 道路橋 | 単純トラス | 94 | 三井 | 秋田県南秋田郡 | 裸 | 19 | 桁端部はタールエポの塗装 |
| 2001 | 330 | 北小笠橋梁 | 静岡県 | 道路橋 | 連続鈹桁 | 302 | 三井 | 静岡県掛川市吉岡 | 裸 | 20 | |
| 2001 | 331 | 遠別7号橋 | 北海道開発局 | 道路橋 | 単純箱桁 | 137 | 三井 | 北海道天塩郡遠別町字正修 | 裸 | 23 | |
| 2001 | 332 | 一致橋 | 群馬県 | 道路橋 | 連続鈹桁 | 262 | 三井 | 群馬県吾妻郡東吾妻町大柏木 | 裸 | 75 | |
| 2001 | 333 | 鳴滝橋 | 和歌山県 | 道路橋 | 連続非合成鈹桁 | 371 | 三井 | 和歌山県東牟婁郡古座川町立合 | 裸 | 15 | |
| 2001 | 334 | 新平家川橋 | 大分県 | 道路橋 | 単純非合成箱桁 | 242 | 三井 | 大分県玖珠郡九重町野上 | 裸 | 25 | 箱内はタールエポの塗装 |
| 2001 | 335 | 佐伯9号橋 | 大分県 | 道路橋 | 単純非合成箱桁 | 537 | 三井 | 大分県佐伯市本匠井ノ上 | 裸 | 15 | 箱内はタールエポの塗装 |
| 2001 | 336 | 全間善川橋 | 岡山県 | 道路橋 | 連続非合成鈹桁 | 250 | 三井 | 岡山県久米郡久米南町山手 | 裸 | 60 | |
| 2001 | 337 | 塩井1号橋 | 大分県 | 道路橋 | 単純非合成箱桁 | 240 | 三井 | 大分県日田市前津江町大野 | 裸 | 60 | 箱内はタールエポの塗装 |
| 2001 | 338 | 永地高架橋 | 四国地整 | 道路橋 | 連続非合成鈹桁 | 377 | 三井 | 愛媛県今治市吉海町名 | 裸 | 1 | |
| 2001 | 339 | 瀬谷橋 | 横浜市 | 道路橋 | 単純鋼床版箱桁 | 323 | 三菱 | 横浜市瀬谷区五貫目町30-6 | 裸 | 15 | 箱内は変性エポの塗装 |
| 2001 | 340 | 西谷橋 | 福島県 | 道路橋 | 連続箱桁 | 658 | 三菱 | 福島県大沼郡金山町大字本名 | 裸 | 70 | 箱内はタールエポの塗装 |

年度別一覧

| 年度 | No. | 橋名 | 発注者 | 橋種 | 形式 | 鋼重 | 製作会社 | 住所 | 表面 | 距離 | 摘要 |
|------|-----|------------|-------|-----|---------|------|------|-----------------|----|-----|--------------------|
| 2001 | 341 | 田代大橋 | 緑資源公団 | 道路橋 | 連続非合成箱桁 | 427 | 三菱 | 広島県山県郡安芸太田町横川 | 裸 | 30 | 箱内はD-1の塗装 |
| 2001 | 342 | 下塚2号橋 | 宮崎県 | 道路橋 | 単純非合成箱桁 | 300 | 三菱 | 宮崎県延岡市北川町川内名 | 裸 | 10 | 箱内はD-2の塗装(特殊部D-1) |
| 2001 | 343 | 板柳大橋 | 青森県 | 道路橋 | 連続鉄桁 | 369 | 宮地 | 青森県北津軽郡板柳町大字掛落林 | 化成 | 20 | |
| 2001 | 344 | 中札内5号橋 | 帯広開建 | 道路橋 | 単純トラス | 379 | 宮地 | 北海道河西郡中札内村 | 化成 | 45 | |
| 2001 | 345 | 新島々橋 | 長野県 | 道路橋 | 単純箱桁 | 360 | 宮地 | 長野県安曇村国道158号 | 裸 | 90 | 箱内変性エポ |
| 2001 | 346 | 立沢大橋 | 長野県 | 道路橋 | 連続箱桁 | 783 | 宮地 | 長野県諏訪郡富士見町立沢 | 裸 | 90 | 箱内タールエポ |
| 2001 | 347 | 大通2号橋 | 熊本県 | 道路橋 | 連続箱桁 | 490 | 宮地 | 熊本県八代市東陽町河俣 | 化成 | 10 | 箱内変性エポ |
| 2001 | 348 | 金居原4号橋 | 滋賀県 | 道路橋 | 連続箱桁 | 198 | 宮地 | 滋賀県伊香郡木之本町金居原 | 裸 | 40 | 箱内タールエポ |
| 2001 | 349 | 下三永高架橋 | 中国地整 | 道路橋 | 連続箱桁 | 1650 | 宮地 | 広島県東広島市西条町下三永 | 裸 | 15 | 箱内タールエポ |
| 2001 | 350 | 下三永高架橋 | 中国地整 | 道路橋 | 連続鉄桁 | 136 | 宮地 | 広島県東広島市西条町下三永 | 裸 | 15 | |
| 2001 | 351 | 丸山橋 | 馬頭町 | 道路橋 | 単純鉄桁 | 90 | 横河 | 栃木県那須郡那珂川町 | 裸 | 46 | 桁端部塗装(タールエポ) |
| 2001 | 352 | 芝原橋 | 大月市 | 道路橋 | 合成鉄桁 | 18 | 横河 | 山梨県大月市大月町花咲地内 | 裸 | 47 | |
| 2001 | 353 | 新田大橋 | 富士見町 | 道路橋 | 単純鉄桁 | 88 | 横河 | 長野県富士見町新田 | 裸 | 90 | 桁端部塗装 |
| 2001 | 354 | 新上津瀬橋 | 宮崎県 | 道路橋 | 箱桁 | 325 | 横河 | 宮崎県西臼杵郡高千穂町大字岩戸 | 裸 | 60 | |
| 2001 | 355 | 双六橋 | 上宝村 | 道路橋 | 単純箱桁 | 129 | 横河 | 岐阜県高山市上宝町 | 裸 | 60 | 桁端部塗装箱内:PV換気システム |
| 2001 | 356 | 梁川ダム4号橋 | 岩手県 | 道路橋 | 連続箱桁 | 2068 | 横河 | 岩手県盛岡市川目地内 | 裸 | 66 | 横河・トピー・日立JV、箱内面塗装 |
| 2001 | 357 | 下馬淵川橋 | 東北地整 | 道路橋 | 連続鉄桁 | 728 | 横河 | 岩手県二戸市金田一字焼山地内 | 裸 | 26 | 桁端部塗装 |
| 2001 | 358 | 下田跨線橋 | 青森県 | 道路橋 | 連続箱桁 | 659 | 横河 | 青森県上北郡おいらせ町 | 裸 | 4.8 | 横河・酒井・コミヤマJV |
| 2001 | 359 | 茂菅2号橋 | 長野県 | 道路橋 | 連続箱桁 | 257 | 横河 | 長野県長野市 | 裸 | 50 | 一工区:日本車両 二工区:横河 |
| 2001 | 360 | 比叡川橋梁 | 近鉄 | 鉄道橋 | 単純鉄桁 | 3 | 横河 | 奈良県大淀町出口 | 裸 | 46 | 鉄道橋鋼直結式 |
| 2001 | 361 | 熊谷川橋梁(下り線) | 近鉄 | 鉄道橋 | 単純鉄桁 | 3 | 横河 | 奈良県葛城市當麻 | 裸 | 30 | |
| 2001 | 362 | 戸神高架橋 | 千葉県 | 道路橋 | 連続鉄桁 | 402 | 横河 | 千葉県印西市戸神地先 | 裸 | 40 | その2工事のみ桁内面塗装 |
| 2001 | 363 | 大隈跨線橋 | 福岡県 | 道路橋 | 箱桁 | 284 | 横河 | 福岡県糟屋郡粕屋町大隈 | 裸 | 7 | JV |
| 2001 | 364 | 金居原4号橋 | 滋賀県 | 道路橋 | 連続箱桁 | 231 | 横河 | 滋賀県伊香郡木之本町金居原 | 裸 | 25 | |

年度別一覧

| 年度 | No. | 橋名 | 発注者 | 橋種 | 形式 | 鋼重 | 製作会社 | 住所 | 表面 | 距離 | 摘要 |
|------|-----|----------------|-----------------|-----|----------|-----|------|--------------------|----|------|---------------|
| 2002 | 1 | ブナの木橋 | 緑資源公団 | 道路橋 | 単純非合成箱桁橋 | 92 | アルス | 熊本県八代市泉町久連子 | 裸 | 30 | 箱内は変性エポキシの塗装 |
| 2002 | 2 | 丸山橋 | 徳島県 | 道路橋 | 単純非合成鉄桁橋 | 74 | アルス | 徳島県名西郡神山町鬼籠野 | 裸 | 18.2 | 端部ターレットエポ |
| 2002 | 3 | 馬場1号橋 | (有)井内建設(徳島県井川町) | 道路橋 | 単純非合成鉄桁橋 | 18 | アルス | 徳島県三好市井川町井内馬場 | 裸 | 24.2 | 端部ターレットエポ |
| 2002 | 4 | 谷口谷橋 | 徳島県 | 道路橋 | 単純鋼鉄桁橋 | 57 | アルス | 徳島県美馬市美馬町谷口 | 裸 | 41 | 端部ターレットエポ |
| 2002 | 5 | 四ヶ村用水橋 | 東鉄工業(株)(緑資源公団) | 水路橋 | 単純鋼床版鉄桁橋 | 29 | アルス | 群馬県利根郡みなかみ町後閑 | 裸 | 86 | 端部ターレットエポ |
| 2002 | 6 | 芸北2号橋 | 広島県 | 道路橋 | 連続非合成鉄桁 | 174 | IHI | 広島県山県郡北広島町溝口 | 裸 | 30 | |
| 2002 | 7 | 多那橋 | 緑資源公団 | 道路橋 | 連続非合成鉄桁 | 735 | IHI | 群馬県沼田市利根町石戸新田 | 裸 | 110 | 箱内ターレットエポの塗装 |
| 2002 | 8 | 上熊歩道橋 | 木次町 | 歩道橋 | 連続非合成箱桁 | 117 | IHI | 島根県雲南市木次町西日登・上熊谷地区 | 化成 | 20 | |
| 2002 | 9 | 扇橋第1期 | 東京都 | 道路橋 | 単純鋼床版鉄桁 | 79 | IHI | 東京都江東区白河4丁目～扇橋1丁目 | 化成 | 4 | |
| 2002 | 10 | 枇杷影橋 | 福島県 | 道路橋 | 連続非合成鉄桁 | 426 | IHI | 南会津郡南会津町塩江 | 裸 | 100 | |
| 2002 | 11 | 西比田バイパス10号橋 | 島根県 | 道路橋 | 単純非合成鉄桁 | 175 | IHI | 島根県安来市広瀬町 | 裸 | 15 | |
| 2002 | 12 | 新田橋 | 千葉県 | 道路橋 | 単純合成床版橋 | 123 | IHI | 千葉県香取市小見川 | 裸 | 13 | |
| 2002 | 13 | 相明橋 | 静岡県 | 道路橋 | 単純曲線箱桁 | 283 | IHI | 静岡県浜松市天竜区相明地内 | 裸 | 30 | 箱内はターレットエポの塗装 |
| 2002 | 14 | 大隈1号橋 | 鹿児島県 | 道路橋 | 連続非合成鉄桁 | 236 | IHI | 鹿児島県曾於市末吉町南之郷 | 裸 | 20 | 箱内はターレットエポの塗装 |
| 2002 | 15 | 西川大橋 | 群馬県 | 道路橋 | 連続鋼床版箱桁 | 419 | IHI | 群馬県利根郡みなかみ町永井・吹路地先 | 裸 | 85 | 箱内は変性エポキシの塗装 |
| 2002 | 16 | 五反田川橋Dランプ | 九州地整 | 道路橋 | 連続非合成鉄桁 | 133 | IHI | 鹿児島県いちき串木野市上名 | 裸 | 3 | |
| 2002 | 17 | 五反田川橋Dランプ | 九州地整 | 道路橋 | 連続非合成箱桁 | 540 | IHI | 鹿児島県いちき串木野市上名 | 裸 | 3 | 箱内は変性エポキシの塗装 |
| 2002 | 18 | 町道口佐田上佐田線橋梁 | 三重県白山町 | 道路橋 | 単純トラス | 120 | 宇野 | 三重県津市白山町佐田 | 裸 | 20 | |
| 2002 | 19 | 丹生寺橋 | 三重県 | 道路橋 | 単純箱桁 | 234 | 宇野 | 三重県松阪市丹生寺町 | 裸 | 10 | 箱内はターレットエポの塗装 |
| 2002 | 20 | 大泉橋 | 三重県 | 道路橋 | 連続鉄桁 | 333 | 宇野 | 三重県いなべ市員弁町大泉 | 裸 | 15 | |
| 2002 | 21 | 東海環状瀬戸北IC橋 | 中部地整 | 道路橋 | 単純箱桁 | 440 | 宇野 | 愛知県瀬戸市上品野町 | 裸 | 30 | 箱内はターレットエポの塗装 |
| 2002 | 22 | 湊田橋側道橋 | 静岡県 | 歩道橋 | 単純鉄桁 | 17 | 宇野 | 静岡県袋井市山田 | 裸 | 20 | |
| 2002 | 23 | 佐賀497号浜玉IC第2号橋 | 九州地整 | 道路橋 | 単純鉄桁 | 131 | 宇野 | 佐賀県唐津市浜玉町大江 | 化成 | 1 | |
| 2002 | 24 | 志津見ダム第2志津見橋 | 中国地整 | 道路橋 | 単純鉄桁 | 136 | 宇野 | 島根県飯石郡飯南町角井 | 裸 | 20 | |
| 2002 | 25 | 大山橋 | 山口県 | 道路橋 | 連続箱桁 | 375 | UBE | 山口県宇部市大字小野字流田 | 裸 | 8 | 箱内はターレットエポの塗装 |
| 2002 | 26 | 釣山大橋 | 山口県 | 道路橋 | 連続鉄桁 | 200 | UBE | 山口県山口市徳地野谷 | 裸 | 30 | |
| 2002 | 27 | 町切側道橋 | 九州地整 | 歩道橋 | 連続鉄桁 | 52 | UBE | 佐賀県唐津市相知町町切 | 裸 | 14 | |
| 2002 | 28 | 倉子橋 | 山口県 | 道路橋 | 連続鉄桁 | 60 | UBE | 山口県宇部市二子原 | 裸 | 14 | |

年度別一覧

| 年度 | No. | 橋名 | 発注者 | 橋種 | 形式 | 鋼重 | 製作会社 | 住所 | 表面 | 距離 | 摘要 |
|------|-----|----------------|-------|-----|----------|-----|------|-----------------|----|-----|---------------------------|
| 2002 | 29 | 広坪高架橋 | 中部地整 | 道路橋 | 連続鉄桁 | 348 | UBE | 愛知県額田郡幸田町 | 裸 | 6 | |
| 2002 | 30 | 広坪高架橋 | 中部地整 | 道路橋 | 連続箱桁 | 151 | UBE | 愛知県額田郡幸田町 | 裸 | 6 | 箱内はタールエポの塗装 |
| 2002 | 31 | 錦織橋 | 近畿地整 | 道路橋 | 連続合成鉄桁 | 189 | 大島 | 滋賀県大津市錦織町 | 裸 | 55 | 桁端内面:タールエポ外桁外面:安定錆生成促進処理 |
| 2002 | 32 | 西彼5号長大橋 | 長崎県 | 道路橋 | ケーブルトラス橋 | 297 | 大島 | 長崎県西海市西海町 | 裸 | 20 | 一般部は鉄桁タイプ支柱部はBOX |
| 2002 | 33 | (町)古市土居線道路改良工事 | 愛媛県 | 歩道橋 | 単純非合成鉄桁 | 50 | 川重 | 愛媛県西予市城川町古市 | 裸 | 24 | 桁端部はD-1(タール2回) |
| 2002 | 34 | 白根沢橋上部工事 | 東北地整 | 道路橋 | 連続トラス橋 | 346 | 川重 | 福島県福島市飯坂町 | 裸 | 45 | 桁端部及び弦材継手部はD-1(タール2回) |
| 2002 | 35 | 大坂橋上部工事 | 鳥取県 | 道路橋 | 単純トラス橋 | 354 | 川重 | 鳥取県西伯郡伯耆町大坂 | 裸 | 14 | 桁端部及び弦材継手部はD-1(タール2回) |
| 2002 | 36 | 倉真川地区1工事 | 静岡県 | 道路橋 | 単純非合成鉄桁 | 38 | 川重 | 静岡県掛川市倉真 | 裸 | 16 | |
| 2002 | 37 | 本津川橋 | 香川県 | 道路橋 | 連続非合成鉄桁 | 262 | 川重 | 香川県高松市鬼無町藤井 | 裸 | 5 | 内面:D-1(タール2回) |
| 2002 | 38 | 観音橋1工区 | 長野県 | 道路橋 | 連続非合成鉄桁 | 718 | 川重 | 長野県大町市観音橋1工区 | 裸 | 55 | |
| 2002 | 39 | 芝草橋 | 福島県 | 道路橋 | 連続非合成鉄桁 | 445 | 川重 | 福島県耶麻郡西会津町 | 裸 | 60 | |
| 2002 | 40 | 常磐新線隅田川橋 | JR東日本 | 鉄道橋 | 下路トラス橋 | 246 | 川重 | 東京都荒川区・足立区 | 化成 | 15 | 内面:M-2(タール3回) |
| 2002 | 41 | 谷津跨道橋 | 千葉県 | 道路橋 | 単純非合成鉄桁 | 145 | 川重 | 千葉県山武市松尾町谷津 | 裸 | 7 | |
| 2002 | 42 | 田付川橋りょう | JR東日本 | 鉄道橋 | 下路鉄桁橋 | 167 | 川重 | 福島県会津豊川・喜多方間 | 化成 | 66 | 桁外側のみ化成処理制振材貼付面E-2(タール3回) |
| 2002 | 43 | 林道駒ヶ岳線 | 新潟県 | 道路橋 | 単純非合成鉄桁 | 35 | 川重 | 新潟県糸魚川市大字上野 | 裸 | 13 | |
| 2002 | 44 | 富士城9号橋 | 静岡県 | 道路橋 | 単純非合成鉄桁 | 75 | 川重 | 静岡県榛原郡川根本町 | 裸 | 33 | |
| 2002 | 45 | 平口高架橋 | 静岡県 | 道路橋 | 連続非合成箱桁 | 488 | 川田 | 静岡県浜松市浜北区平口地内 | 裸 | 11 | |
| 2002 | 46 | 大江大橋 | 滋賀県 | 道路橋 | 単純合成鉄桁 | 151 | 川田 | 滋賀県蒲生郡安土町常楽寺 | 裸 | 51 | |
| 2002 | 47 | 由良川橋 | 鳥取県 | 道路橋 | 連続非合成鉄桁 | 316 | 川田 | 鳥取県東伯郡北栄町西園 | 裸 | 1 | |
| 2002 | 48 | 東伯中央1-2号橋 | 鳥取県 | 道路橋 | 連続非合成鉄桁 | 365 | 川田 | 鳥取県東伯郡北栄町東高尾 | 裸 | 7 | |
| 2002 | 49 | 新田原橋 | 宮崎県 | 道路橋 | 連続非合成鉄桁 | 207 | 川田 | 宮崎県西臼杵郡高千穂町大字田原 | 裸 | 45 | |
| 2002 | 50 | 田浦高架橋 | 九州地整 | 道路橋 | 連続非合成箱桁 | 660 | 川田 | 熊本県葦北郡田浦町田浦地先 | 裸 | 0.7 | 箱内は変性エポ塗装 |
| 2002 | 51 | 古町吊橋 | 栃木県 | 歩道橋 | 補剛ガ一夕吊橋 | 54 | 川田 | 栃木県那須塩原市 | 化成 | 85 | |

年度別一覧

| 年度 | No. | 橋名 | 発注者 | 橋種 | 形式 | 鋼重 | 製作会社 | 住所 | 表面 | 距離 | 摘要 |
|------|-----|-------------------|-------|-----|---------|------|------|---------------------|----|-----|---------------------|
| 2002 | 52 | 島田橋 | 栃木県 | 道路橋 | 単純合成鉄桁 | 33 | 川田 | 栃木県鹿沼市中粕尾 | 裸 | 90 | |
| 2002 | 53 | 長田高架橋 | 栃木県 | 道路橋 | 連続非合成鉄桁 | 756 | 川田 | 栃木県真岡市長田 | 裸 | 55 | |
| 2002 | 54 | 神長橋 | 栃木県 | 道路橋 | 連続非合成鉄桁 | 136 | 川田 | 栃木県那須烏山市 | 裸 | 45 | |
| 2002 | 55 | 元荒川新橋 | 越谷市 | 道路橋 | 連続非合成鉄桁 | 372 | 川田 | 越谷市大字砂原地内 | 化成 | 30 | |
| 2002 | 56 | 小白布沢大橋 | 緑資源公団 | 道路橋 | ローゼ桁 | 410 | 川田 | 喜多方市山都町一ノ木 | 裸 | 50 | |
| 2002 | 57 | 新城橋 | 青森県 | 道路橋 | 単純非合成箱桁 | 241 | 川田 | 青森県青森市大字新城地内 | 裸 | 2.7 | |
| 2002 | 58 | 向居橋2工区 | 山形県 | 道路橋 | 連続非合成鉄桁 | 260 | 川田 | 山形県最上郡鮭川村大字向居地内 | 裸 | 38 | |
| 2002 | 59 | 会青橋3工区 | 福島県 | 道路橋 | 連続非合成鉄桁 | 616 | 川田 | 福島県河沼郡会津坂下町大字青木地内 | 裸 | 68 | |
| 2002 | 60 | R352第一種改良平沢橋[錦秋橋] | 福島県 | 道路橋 | 単純箱桁 | 288 | 川鉄 | 南会津郡南会津町大桃 | 裸 | 80 | 箱内はターレエボ塗装 |
| 2002 | 61 | 白子川橋 | 東北地整 | 道路橋 | 単純箱桁 | 412 | 川鉄 | 秋田県湯沢市字鶴田地内 | 裸 | 42 | 箱内はターレエボ塗装 |
| 2002 | 62 | 院内馬場線相山橋 | 鳥取県 | 道路橋 | 単純鉄桁 | 70 | 川鉄 | 鳥取県岩美郡岩美町相山 | 裸 | 10 | |
| 2002 | 63 | 丸滝川橋梁(その2) | 岡山県 | 道路橋 | V脚ラーメン桁 | 1042 | 川鉄 | 岡山県高梁市成羽町中野 | 裸 | 40 | 川鉄・サノヤスJV(70:30) |
| 2002 | 64 | 久連地区農道橋 | 江府町 | 道路橋 | 連続鉄桁 | 134 | 川鉄 | 鳥取県日野郡江府町佐川久連 | 裸 | 21 | |
| 2002 | 65 | 大平第二橋 | 四国地整 | 道路橋 | 合成鉄桁 | 116 | 川鉄 | 愛媛県伊予郡砥部町太平 | 裸 | 13 | |
| 2002 | 66 | 河川改修工事中橋 | 岡山県 | 道路橋 | 連続鉄桁 | 55 | 川鉄 | 岡山県勝田郡勝央町東吉田地内 | 裸 | 44 | |
| 2002 | 67 | 幌加路橋 | 北海道 | 道路橋 | 単純非合成鉄桁 | 36 | 釧路 | 北海道白糠郡白糠町庶路ダム | 裸 | 40 | |
| 2002 | 68 | 江別IC橋 | 札幌開建 | 道路橋 | 連続鉄桁 | 344 | 釧路 | 北海道江別市江別太 | 化成 | 60 | |
| 2002 | 69 | 野々沢川橋 | 札幌市 | 道路橋 | 単純合成床版橋 | 67 | 釧路 | 北海道札幌市南区藤野 | 化成 | 50 | |
| 2002 | 70 | 弥生新道橋 | 北海道 | 道路橋 | 連続鋼床版箱桁 | 310 | 釧路 | 北海道帯広市若葉 | 裸 | 45 | ターレエボ |
| 2002 | 71 | 萌葉橋 | 西吉野村 | 道路橋 | 単純合成鉄桁 | 52 | 栗本 | 奈良県五條市西吉野町川岸地内 | 化成 | 40 | |
| 2002 | 72 | 淀川橋 | 秋田県 | 道路橋 | ローゼ橋 | 554 | 栗本 | 秋田県大仙市協和船岡 | 化成 | 23 | 添接部内面(箱内)はターレエボキシ塗装 |
| 2002 | 73 | 広脇池橋 | 愛知県 | 道路橋 | 連続鉄桁橋 | 432 | 栗本 | 愛知県半田市宝来町地内 | 裸 | 5.5 | 上,下線同形式2橋分 |
| 2002 | 74 | 杉名畑1号橋 | 岩手県 | 道路橋 | 単純箱桁橋 | 242 | 栗本 | 岩手県和賀郡西和賀町杉名畑地内 | 裸 | 70 | 箱内はターレエボキシ塗装 |
| 2002 | 75 | 川原子二道橋 | 東北地整 | 道路橋 | 単純鉄桁橋 | 219 | 栗本 | 山形県尾花沢市大字毒沢地内 | 化成 | 55 | |
| 2002 | 76 | 市布1号橋 | 九州地整 | 道路橋 | 単純箱桁橋 | 134 | 栗本 | 長崎県諫早市多良見町市布 | 裸 | 3.5 | 箱内は変性エボキシ塗装 |
| 2002 | 77 | 柳田橋 | 秋田県 | 道路橋 | 連続合成鉄桁 | 641 | 駒井 | 秋田県湯沢市柳田～雄勝郡羽後町貝沢地内 | 裸 | 40 | 駒井・東北機械・ドービー建設JV |
| 2002 | 78 | 新加茂橋 | 静岡県 | 道路橋 | 連続鉄桁橋 | 207 | 駒井 | 静岡県菊川市加茂 | 裸 | 11 | |
| 2002 | 79 | 片平2号橋 | 三重県 | 道路橋 | 連続鉄桁橋 | 355 | 駒井 | 三重県飯南郡飯高町大字田引～栗野地内 | 裸 | 20 | |
| 2002 | 80 | 大岩橋 | 北海道 | 道路橋 | 単純鉄桁橋 | 159 | 駒井 | 北海道白糠郡白糠町上庶路 | 裸 | 40 | |

年度別一覧

| 年度 | No. | 橋名 | 発注者 | 橋種 | 形式 | 鋼重 | 製作会社 | 住所 | 表面 | 距離 | 摘要 |
|------|-----|---------|------------|-----|----------|------|------|-------------------|----|-----|--------------------|
| 2002 | 81 | 亀鶴橋 | 新潟県 | 道路橋 | 連続鈹桁橋 | 651 | 駒井 | 新潟市酒屋町地内～新潟市覚路津地内 | 裸 | 10 | 駒井・川重JVNi系高耐候性鋼材仕様 |
| 2002 | 82 | 恵後の崎5号橋 | 宮崎県 | 道路橋 | 単純箱桁 | 282 | 駒井 | 宮崎県東臼杵郡諸塚村大字7ツ山 | 裸 | 32 | |
| 2002 | 83 | 森の橋 | 千葉県 | 道路橋 | 連続鈹桁橋 | 174 | 駒井 | 千葉県南房総市和田町五十蔵 | 裸 | 5 | |
| 2002 | 84 | 一渡戸橋側道橋 | 栃木県 | 歩道橋 | 連続鈹桁橋 | 31 | 駒井 | 栃木県那須郡那珂川町久那瀬 | 裸 | 50 | |
| 2002 | 85 | 新玉名大橋 | 九州地整 | 道路橋 | 連続鋼床版箱桁橋 | 1725 | 駒井 | 熊本県玉名市大字向津留地先 | 化成 | 8 | 箱内:変性エポ駒井・川鉄JV |
| 2002 | 86 | 西河内2号橋 | 山梨県 | 道路橋 | 単純鈹桁橋 | 36 | コミヤマ | 山梨県南巨摩郡早川町雨畑遠沢 | 裸 | 40 | |
| 2002 | 87 | 通勤橋 | 山梨県 | 道路橋 | 単純非合成鈹桁橋 | 130 | コミヤマ | 山梨県山梨市三富 | 裸 | 70 | |
| 2002 | 88 | 4号橋 | 山梨県 | 道路橋 | 単純箱桁橋 | 464 | コミヤマ | 山梨県笛吹市春日居町徳条 | 裸 | 60 | |
| 2002 | 89 | 村山橋 | 長野県 | 道路橋 | 連続トラス橋 | 198 | コミヤマ | 国道406号長野市～須坂市 | 化成 | 150 | |
| 2002 | 90 | 釜入橋 | 山梨県 | 道路橋 | アーチ橋 | 290 | コミヤマ | 山梨県大月市七保町瀬戸 | 裸 | 60 | |
| 2002 | 91 | 新沢中橋 | 山梨県 | 道路橋 | 単純合成鈹桁橋 | 49 | コミヤマ | 山梨県大月町真木 | 裸 | 60 | |
| 2002 | 92 | 矢並高架橋 | 中部地整 | 道路橋 | 連続非合成鈹桁橋 | 837 | コミヤマ | 愛知県豊田市矢並町 | 裸 | 30 | |
| 2002 | 93 | 古永井橋 | 群馬県 | 道路橋 | 単純非合成箱桁橋 | 127 | コミヤマ | 群馬県吾妻郡嬬恋村 | 裸 | 110 | |
| 2002 | 94 | 大滝川橋 | 山梨県 | 道路橋 | 単純非合成鈹桁橋 | 120 | コミヤマ | 山梨県甲州市勝沼町中原 | 裸 | 60 | |
| 2002 | 95 | 石空川橋 | 山梨県 | 道路橋 | 連続非合成鈹桁橋 | 98 | コミヤマ | 山梨県北杜市武川町柳澤 | 裸 | 80 | |
| 2002 | 96 | 県道3号線 | 水資源開発公団 | 道路橋 | 単純非合成鈹桁橋 | 58 | コミヤマ | 埼玉県秩父市 | 裸 | 85 | |
| 2002 | 97 | 1号線 | 静岡県 | 道路橋 | 単純非合成鈹桁橋 | 156 | コミヤマ | 静岡県島田市神尾 | 裸 | 50 | |
| 2002 | 98 | 都橋 | 九州地整 | 道路橋 | 連続非合成鈹桁橋 | 80 | コミヤマ | 鹿児島県薩摩川内市都町 | 裸 | 5 | |
| 2002 | 99 | 釜額橋 | 山梨県 | 道路橋 | 単純合成鈹桁橋 | 14 | コミヤマ | 山梨県南巨摩郡身延町釜額 | 裸 | 40 | |
| 2002 | 100 | 新鹿島橋 | 山梨県 | 道路橋 | 連続非合成鈹桁橋 | 43 | コミヤマ | 山梨県南巨摩郡鵜沢町鹿島 | 裸 | 45 | |
| 2002 | 101 | 方須橋 | 和良村 | 道路橋 | 連続鈹桁 | 84 | 酒井 | 岐阜県郡上市和良町方須 | 裸 | 80 | 桁端タールエポ塗装 |
| 2002 | 102 | 小山2号橋 | 静岡県 | 道路橋 | 単純鈹桁 | 97 | 酒井 | 静岡県富士市木島 | 裸 | 70 | 桁端タールエポ塗装 |
| 2002 | 103 | 大石橋 | 上田市 | 道路橋 | 連続鈹桁 | 209 | 酒井 | 長野県上田市大字大屋 | 裸 | 80 | 桁端タールエポ塗装 |
| 2002 | 104 | 勝野高架橋 | 近畿地整 | 道路橋 | 連続箱桁 | 133 | 酒井 | 滋賀県高島市勝野地先 | 化成 | 35 | 箱内はタールエポ塗装 |
| 2002 | 105 | 平賀川8号橋 | 千葉県 | 道路橋 | 単純合成床版橋 | 65 | 酒井 | 千葉県松戸市東平賀 | 化成 | 19 | 中空床版内タールエポ塗装 |
| 2002 | 106 | 兜橋 | 瀧上町 | 道路橋 | 単純鈹桁 | 85 | 桜井 | 北海道紋別郡瀧上町四区 | 化成 | 40 | 桁端部D-1塗装ウエザーコート |
| 2002 | 107 | 中瀬橋 | 千葉県市原土木事務所 | 道路橋 | 連続鈹桁 | 160 | サクラダ | 千葉県市原市飯沼 | 裸 | 4 | 当社製作J9～A2 |
| 2002 | 108 | 八王橋 | 愛媛県 | 道路橋 | 単純箱桁 | 545 | サクラダ | 愛媛県喜多郡内子町大瀬 | 裸 | 15 | 内面は変性エポ |

年度別一覧

| 年度 | No. | 橋名 | 発注者 | 橋種 | 形式 | 鋼重 | 製作会社 | 住所 | 表面 | 距離 | 摘要 |
|------|-----|---------------|----------------------|-----|-----------|-----|------|----------------|----|-----|-----------------------------|
| 2002 | 109 | 生山5号線 | 鳥取県 | 道路橋 | 連続箱桁 | 815 | サクラダ | 鳥取県日野郡日南町生山 | 化成 | 32 | 内面はタールエポ |
| 2002 | 110 | 黒北橋 | 宮崎県 | 道路橋 | 連続鉄桁 | 101 | サクラダ | 宮崎県宮崎郡清武町大字船引 | 裸 | 10 | |
| 2002 | 111 | 土気跨線橋 | 千葉市 | 道路橋 | 連続鉄桁 | 70 | サクラダ | 千葉市緑区土気町 | 化成 | 15 | 当社製作A1~P2 |
| 2002 | 112 | 焼野橋 | 近畿整備局 | 道路橋 | 連続箱桁 | 203 | サクラダ | 滋賀県大津市上田上牧町 | 裸 | 56 | 内面は変性エポ |
| 2002 | 113 | 伊深1号橋 | 岐阜県可茂建設事務所 | 道路橋 | 単純箱桁 | 318 | サクラダ | 岐阜県美濃加茂市伊深町 | 裸 | 58 | 内面はタールエポ |
| 2002 | 114 | 尾続2号橋 | 山梨県富士北麓・東部地域振興局大月建設部 | 道路橋 | 連続鉄桁 | 78 | サクラダ | 山梨県上野原市桐原 | 裸 | 44 | |
| 2002 | 115 | 南田尻橋 | 九州整備局 | 道路橋 | 単純鉄桁 | 196 | サクラダ | 熊本県熊本市富合町南田尻 | 化成 | 7 | |
| 2002 | 116 | 谷川内ダム2号橋 | 九州農政局 | 道路橋 | 連続鉄桁 | 87 | サクラダ | 鹿児島県曾於市財部町北俣 | 裸 | 14 | |
| 2002 | 117 | 久々利3号橋 | 中部地整 | 道路橋 | 単純鉄桁橋 | 184 | 佐世保 | 岐阜県可児市久々利 | 裸 | 41 | |
| 2002 | 118 | 赤松2号橋 | 九州地整 | 道路橋 | 単純鉄桁、連続鉄桁 | 261 | 佐世保 | 熊本県八代市二見赤松町 | 裸 | 1.6 | |
| 2002 | 119 | 西合志高架橋 | 九州地整 | 道路橋 | 連続鉄桁 | 253 | 佐世保 | 熊本県合志市須屋 | 裸 | 16 | |
| 2002 | 120 | 妻木跨道橋 | 中国地整 | 道路橋 | 単純鉄桁橋 | 193 | 佐世保 | 鳥取県西伯郡大山町妻木地先 | 裸 | 1.7 | 海浜耐候性 |
| 2002 | 121 | 北ノ根橋 | 関東地整 | 道路橋 | 単純鋼床版鉄桁 | 267 | 佐藤 | 神奈川県伊勢原市高森 | 裸 | 15 | 桁端部はタールエポの塗装 |
| 2002 | 122 | 軽井沢1号橋 | 秋田県 | 道路橋 | 単純非合成箱桁 | 320 | 佐藤 | 秋田県由利本荘市矢島町軽井沢 | 裸 | 20 | 箱内はタールエポの塗装 佐藤・東北機械JV |
| 2002 | 123 | 嶺峰橋 | 鳥取県 | 道路橋 | 単純非合成鉄桁 | 162 | 佐藤 | 鳥取県西伯郡伯耆町金屋谷 | 裸 | 30 | 桁端部はタールエポの塗装 |
| 2002 | 124 | 五郎丸高架橋 | 九州地整 | 道路橋 | 連続鉄桁橋 | 81 | 佐藤 | 大分県豊後大野市千歳町石田 | 裸 | 22 | 桁端部はタールエポの塗装 |
| 2002 | 125 | 高田橋側道橋 | 九州地整 | 歩道橋 | 単純非合成鉄桁 | 30 | 佐藤 | 福岡県古賀市久保 | 化成 | 1.5 | 桁端部、上フランジ上面はタールエポの塗装 |
| 2002 | 126 | 柿其橋 | 長野県 | 道路橋 | 連続鉄桁橋 | 214 | 佐藤 | 長野県木曾郡南木曾町 | 裸 | 80 | 桁端部はタールエポの塗装 |
| 2002 | 127 | 高松川橋 | 東北地整 | 道路橋 | 連続鉄桁橋 | 279 | 佐藤 | 秋田県湯沢市桑崎 | 裸 | 60 | 桁端部はタールエポの塗装 |
| 2002 | 128 | 下熊谷跨線橋 | 岡山県 | 道路橋 | 連続鉄桁 | 153 | サノヤス | 岡山県新見市下熊谷地内 | 裸 | 60 | |
| 2002 | 129 | 付替国道20号橋 | 九州地整 | 道路橋 | 連続鉄桁橋 | 175 | 山九 | 佐賀県佐賀市富士町大字栗並 | 裸 | 12 | |
| 2002 | 130 | 大湯9号橋 | 秋田県 | 道路橋 | 連続非合成箱桁 | 598 | JFE | 秋田県湯沢市皆瀬大湯 | 裸 | 75 | NK・アキモクJV: 7・3端部、内面は内面仕様 |
| 2002 | 131 | 新大平橋 | 群馬県藤岡市 | 道路橋 | 連続非合成鉄桁 | 71 | JFE | 群馬県藤岡市大平地区 | 裸 | 100 | 端部タールエポ |
| 2002 | 132 | 錦桜橋中央上部工(3工区) | 群馬県 | 道路橋 | 連続鋼床版箱桁 | 296 | JFE | 群馬県桐生市桜木町他地内 | 裸 | 95 | 端部、内面は内面仕様 |

年度別一覽

| 年度 | No. | 橋名 | 発注者 | 橋種 | 形式 | 鋼重 | 製作会社 | 住所 | 表面 | 距離 | 摘要 |
|------|-----|---------------|---------|-----|----------|------|------|------------------|----|----|-----------------------|
| 2002 | 133 | 森戸川大橋 | 神奈川県 | 道路橋 | 連続鋼床版鉄桁 | 1016 | JFE | 神奈川県小田原市田島地内 | 化成 | 2 | NK・川田JV:55・45端部タールエポ |
| 2002 | 134 | 平口高架橋 | 静岡県 | 道路橋 | 4径間連続箱桁 | 238 | JFE | 静岡県田方郡函南町肥田地先 | 裸 | 4 | NK・日塔JV:6・4端部、内面は内面仕様 |
| 2002 | 135 | 禊橋 | 静岡県 | 道路橋 | 単純箱桁 | 251 | JFE | 静岡県浜松市北区引佐町井伊谷 | 化成 | 5 | 端部、内面は内面仕様 |
| 2002 | 136 | 赤坂池橋 | 静岡県 | 道路橋 | 連続鉄桁 | 325 | JFE | 静岡県牧之原市坂口地内 | 裸 | 8 | 端部は内面仕様 |
| 2002 | 137 | 朝明川橋 | 三重県 | 道路橋 | 連続非合成箱桁 | 836 | JFE | 三重県四日市市小牧町地内 | 裸 | 10 | NK・日橋JV:6・4端部、内面は内面仕様 |
| 2002 | 138 | 上太郎生BP2号橋 | 三重県 | 道路橋 | 連続非合成箱桁 | 370 | JFE | 三重県津市美杉町太郎生地内 | 裸 | 35 | 端部、内面は内面仕様 |
| 2002 | 139 | 猪ノ子原上石見停車場線橋梁 | 鳥取県 | 道路橋 | 単純非合成鉄桁 | 80 | JFE | 鳥取県日野郡日南町福塚～神福 | 裸 | 38 | 端部は内面仕様 |
| 2002 | 140 | 野竹橋 | JH四国 | 道路橋 | 連続鉄桁 | 895 | JFE | 愛媛県四国中央市新宮町新宮～馬立 | 裸 | 10 | 端部は内面仕様 |
| 2002 | 141 | 熊本3号田浦高架橋上部工 | 九州地方整備局 | 道路橋 | 連続非合成鉄桁 | 548 | JFE | 熊本県葦北郡田浦町田浦地先 | 裸 | 3 | 端部は内面仕様 |
| 2002 | 142 | 鹿児島3号前原高架橋 | 九州地方整備局 | 道路橋 | 連続非合成鉄桁 | 276 | JFE | 鹿児島県いちき串木野市上名 | 化成 | 3 | 外主桁片面は化成処理他裸、内面は内面仕様 |
| 2002 | 143 | 金口三杉橋 | 広島県 | 道路橋 | 連続非合成鉄桁 | 181 | 神鋼 | 広島県東広島市福富町下竹仁 | 裸 | 30 | 桁端はタールエポ塗装 |
| 2002 | 144 | 桧木内川橋 | 東北地方整備局 | 道路橋 | 連続鉄桁橋 | 427 | 新日鐵 | 秋田県仙北市角館町小勝田地内 | 裸 | 40 | 外桁はウェザーアクト |
| 2002 | 145 | 大沢橋 | 新潟県 | 道路橋 | ラーメン橋 | 101 | 新日鐵 | 新潟県佐渡市戸中 | 裸 | 3 | 桁端はタールエポ |
| 2002 | 146 | 町屋橋 | 新潟県 | 道路橋 | 連続非合成鉄桁 | 207 | 新日鐵 | 新潟県五泉市大字町屋地内 | 裸 | 25 | 桁端はタールエポ |
| 2002 | 147 | 師戸大橋 | 千葉県印旛村 | 道路橋 | 単純鋼床版鉄桁 | 268 | 新日鐵 | 千葉県印旛村師戸地先 | 裸 | 20 | 桁端はタールエポ |
| 2002 | 148 | 高橋A橋 | 奈良県 | 道路橋 | 単純鋼床版箱桁 | 39 | 新日鐵 | 奈良市大安寺西・八条 | 裸 | 60 | 桁内は変性エポ |
| 2002 | 149 | 高橋B橋 | 奈良県 | 道路橋 | 単純鋼床版鉄桁 | 56 | 新日鐵 | 奈良市大安寺西・八条 | 裸 | 60 | 桁内は変性エポ |
| 2002 | 150 | 伯太大橋 | 島根県伯太町 | 道路橋 | 連続非合成鉄桁 | 262 | 新日鐵 | 島根県安来市伯太町安田 | 裸 | 10 | 外桁片面のみ化成処理、端部はタールエポキシ |
| 2002 | 151 | 光大橋 | 山口県 | 道路橋 | 連続非合成鉄桁橋 | 486 | 新日鐵 | 山口県光市島田4丁目 | 化成 | 2 | 桁端部はタールエポ |
| 2002 | 152 | 塩瀬橋 | 広島県 | 道路橋 | 連続非合成鉄桁 | 134 | 新日鐵 | 広島県安芸高田市美土里町本郷 | 裸 | 50 | 桁端部はタールエポ |
| 2002 | 153 | 笛狩倉橋 | 緑資源公団 | 道路橋 | 連続非合成鉄桁 | 168 | 新日鐵 | 大分県由布市庄内町 | 裸 | 15 | 桁端部はタールエポ |

年度別一覧

| 年度 | No. | 橋名 | 発注者 | 橋種 | 形式 | 鋼重 | 製作会社 | 住所 | 表面 | 距離 | 摘要 |
|------|-----|--------------|-------------|-----|----------|------|------|-------------------|----|----|--|
| 2002 | 154 | 鶴ヶ迫橋 | 大分県 | 道路橋 | 単純非合成箱桁 | 171 | 新日鐵 | 大分県竹田市荻町柏原 | 裸 | 45 | 桁内は タールエ ポ |
| 2002 | 155 | 茜川橋 | 大分県 | 道路橋 | 単純非合成板桁 | 167 | 新日鐵 | 大分県豊後大野市千歳 町船田 | 裸 | 45 | 桁端部 タールエ ポ |
| 2002 | 156 | 六条橋 | 北九州市 | 道路橋 | 単純鋼床版板桁 | 164 | 新日鐵 | 北九州市八幡東区高見 2丁目 | 裸 | 7 | 桁端は変 性エポキ シ |
| 2002 | 157 | 石井高架橋 | 九州地方 整備局 | 道路橋 | 連続非合成板桁橋 | 430 | 新日鐵 | 大分県日田市石井 | 裸 | 80 | 桁端部 タールエ ポ |
| 2002 | 158 | 高橋 | 浜北市 | 道路橋 | 単純板桁 | 116 | 住重 | 静岡県浜松市浜北区小 林地内 | 裸 | 17 | 桁端ター ルエポ塗 装外桁外 側のみ化 成 |
| 2002 | 159 | 丸滝川橋 | 岡山県 | 道路橋 | ラーメン橋 | 953 | 住重 | 岡山県高梁市成羽町中 野 | 裸 | 45 | 箱内は タールエ ポキシの 塗装 |
| 2002 | 160 | 西紀側道橋 | 篠山市 | 歩道橋 | 連続板桁 | 103 | 住重 | 兵庫県篠山市川北新田 山林 | 裸 | 50 | |
| 2002 | 161 | 村山橋 | 長野県 | 道路橋 | 連続トラス | 720 | 住重 | 長野県須坂市村山 | 化成 | 70 | 住重・東 日本JV |
| 2002 | 162 | 初霜橋 | 愛媛県 | 道路橋 | 単純非合成箱桁 | 203 | 住重 | 愛媛県新居浜市立川山 | 裸 | 12 | 箱内は変 性エポキ シ樹脂塗 料、桁端 部・埋殺 型枠部は タールエ ポキシ樹 脂塗料の 塗装 |
| 2002 | 163 | 不動橋 | 愛媛県 | 道路橋 | 連続非合成板桁 | 129 | 住重 | 愛媛県四国中央市新宮 町新宮 | 裸 | 10 | 桁端は タールエ ポの塗装 |
| 2002 | 164 | 徳条4号橋 | 山梨県 | 道路橋 | 単純鋼床版箱桁 | 255 | 住重 | 山梨県笛吹市春日居町 下岩下 | 裸 | 65 | 箱内は変 性エポ |
| 2002 | 165 | 熊谷跨線橋 | 岡山県 | 道路橋 | 単純板桁 | 200 | 住重 | 岡山県新見市 | 裸 | 50 | 桁端は タールエ ポの塗装 |
| 2002 | 166 | 妙理谷1号 橋 | 水公団 | 道路橋 | ラーメン橋 | 155 | 住重 | 滋賀県伊香郡余呉町大 字菅並 | 裸 | 20 | 凍結防止 剤を散布 |
| 2002 | 167 | 耳川側道橋 | 菊川町 | 歩道橋 | 単純板桁 | 45 | 住重 | 静岡県菊川市耳川 | 裸 | 40 | 桁端は タールエ ポの塗装 |
| 2002 | 168 | 飛鳥川側道 橋 | 近畿地整 | 道路橋 | 単純箱桁 | 268 | 住重 | 大阪府羽曳野市飛鳥 | 裸 | 20 | 箱内は変 性エポ (D-4)の 塗装側面 のみ化成 |
| 2002 | 169 | 新玉名大橋 | 九州地整 | 道路橋 | 連続箱桁 | 1720 | 住重 | 熊本県玉名市河崎地先 | 化成 | 8 | 箱内は変 性エポの 塗装住 重・日塔 JV |
| 2002 | 170 | 平田佐伯線 4号橋 | 中国地整 | 道路橋 | 単純箱桁 | 187 | 住重 | 島根県雲南市木次町湯 村 | 裸 | 30 | 桁端と箱 内、床版 埋殺型枠 部タール エポ塗装 |
| 2002 | 171 | 松洲跨道橋 | 愛知県 | 道路橋 | 連続非合成板桁 | 100 | 住重 | 愛知県常滑市金山地内 | 化成 | 5 | 桁端は タールエ ポの塗装 |
| 2002 | 172 | 磯茂呂線橋 梁 | 千葉市 | 道路橋 | 単純板桁 | 366 | 住重 | 千葉市中央区赤井町 | 裸 | 4 | |

年度別一覧

| 年度 | No. | 橋名 | 発注者 | 橋種 | 形式 | 鋼重 | 製作会社 | 住所 | 表面 | 距離 | 摘要 |
|------|-----|-----------|---------|-----|-------------|------|------|-----------------|----|-----|------------------------------|
| 2002 | 173 | 夫婦橋 | 兵庫県 | 道路橋 | 連続鋳桁 | 205 | 住重 | 兵庫県丹波市氷上町朝阪 | 化成 | 25 | 桁端はタールエポの塗装 外桁外側は化成処理 |
| 2002 | 174 | 重信橋 | 九州地整 | 道路橋 | 連続非合成鋳桁橋 | 901 | 住金 | 鹿児島県いちき串木市大里地内 | 化成 | 1 | ウェザーアクト |
| 2002 | 175 | 佐留志高架橋 | 九州地整 | 道路橋 | 連続非合成鋳桁橋 | 530 | 住金 | 佐賀県杵島郡江北町惣領分地先 | 裸 | 5.7 | |
| 2002 | 176 | 東真更川大橋 | 新潟県 | 道路橋 | 開断面合成箱桁橋 | 347 | 住金 | 新潟県佐渡市河崎地内 | 裸 | 2.5 | Ni系高耐候性鋼 |
| 2002 | 177 | 栄谷跨線橋 | 和歌山県 | 道路橋 | 連続非合成鋼床版鋳桁橋 | 243 | 住金 | 和歌山県和歌山市栄谷地内 | 化成 | 4.2 | |
| 2002 | 178 | 新明神橋 | 高知県物部村 | 道路橋 | ランガー桁橋 | 239 | 高田 | 高知県香美市物部町 | 裸 | 24 | |
| 2002 | 179 | 名里谷6号橋 | 水資源開発公団 | 道路橋 | 連続非合成鋳桁 | 123 | 高田 | 滋賀県伊香郡余呉町大字菅並地内 | 裸 | 17 | 桁端はタールエポ塗装 |
| 2002 | 180 | 末吉12工区 | 鹿児島県 | 道路橋 | 連続非合成鋳桁 | 249 | 高田 | 鹿児島県曾於市末吉町南之郷 | 裸 | 40 | 桁端はタールエポ塗装 |
| 2002 | 181 | 上桂1号橋 | 京都市 | 道路橋 | 単純合成鋳桁 | 187 | 高田 | 京都市左京区花脊大布施町 | 裸 | 29 | 桁端はタールエポ塗装 |
| 2002 | 182 | 久居2号橋 | 三重県 | 道路橋 | 連続非合成鋳桁 | 123 | 高田 | 三重県津市美杉町八知 | 裸 | 30 | 桁端はタールエポ塗装 |
| 2002 | 183 | 下岩下ONランプ橋 | 山梨県 | 道路橋 | 単純鋳桁橋 | 45 | 高田 | 山梨県笛吹市春日居町徳条 | 裸 | 61 | 桁端はタールエポ塗装 |
| 2002 | 184 | 下岩下ONランプ橋 | 山梨県 | 道路橋 | 単純鋼床版箱桁 | 224 | 高田 | 山梨県笛吹市春日居町徳条 | 裸 | 61 | 箱内一般部、桁端はタールエポ、箱内鋼床版側は変性エポ塗装 |
| 2002 | 185 | 板谷2号橋 | 宮崎県 | 道路橋 | 単純箱桁 | 203 | 瀧上 | 宮崎県児湯郡西米良村板谷 | 裸 | 45 | 箱内変性エポ塗装 |
| 2002 | 186 | 隅田川橋梁 | JR東日本 | 鉄道橋 | 下路トラス | 494 | 瀧上 | 東京都荒川区常盤新線 | 化成 | 11 | 瀧上・川重・横河JV |
| 2002 | 187 | 禊橋 | 静岡県 | 道路橋 | 単純箱桁 | 180 | 瀧上 | 静岡県浜松市北区引佐町井伊谷 | 化成 | 18 | 箱内タールエポ塗装 |
| 2002 | 188 | 巨勢川橋梁 | JR九州 | 鉄道橋 | 下路鋳桁 | 67 | 瀧上 | 佐賀県佐賀市兵庫町 | 裸 | 11 | |
| 2002 | 189 | 金色本橋 | 愛知県公 | 道路橋 | 連続鋳桁 | 1349 | 瀧上 | 愛知県常滑市金山 | 裸 | 3 | |
| 2002 | 190 | 大原橋 | 島根県 | 道路橋 | 単純箱桁 | 326 | 瀧上 | 島根県雲南市木次町寺領 | 裸 | 25 | 箱内タールエポ塗装 |
| 2002 | 191 | 松野木川橋 | 東北地整 | 道路橋 | 単純合成鋳桁 | 215 | 瀧上 | 青森県五所川原市松野木 | 裸 | 19 | |
| 2002 | 192 | 小水橋 | 長崎県 | 道路橋 | 連続鋳桁橋 | 60 | 辻 | 長崎県平戸市主師 | 裸 | 0.2 | |
| 2002 | 193 | 小浦大橋 | 佐々町 | 道路橋 | ランガー桁橋 | 191 | 辻 | 長崎県北松浦郡佐々町小浦 | 塗装 | 1.8 | |
| 2002 | 194 | 睦橋 | 静岡県 | 道路橋 | 単純非合成鋳桁 | 228 | 東海鋼 | 静岡県菊川市加茂地先 | 裸 | 15 | 桁端部タールエポ |
| 2002 | 195 | 錠ヶ谷橋 | 中部地整 | 道路橋 | 連続鋳桁 | 406 | 東海鋼 | 岐阜県可児市久々利 | 裸 | 50 | |
| 2002 | 196 | 広河原3号橋 | 京都市 | 道路橋 | 単純鋳桁 | 41 | 東海鋼 | 京都市左京区広河原杵子屋町地内 | 裸 | 30 | |
| 2002 | 197 | 大和田2号橋 | 静岡県 | 道路橋 | 単純鋳桁 | 65 | 東海鋼 | 静岡県島田市川根町大和田 | 裸 | 25 | |

年度別一覽

| 年度 | No. | 橋名 | 発注者 | 橋種 | 形式 | 鋼重 | 製作会社 | 住所 | 表面 | 距離 | 摘要 |
|------|-----|-----------|----------|------|---------|-----|------|-----------------|----|------|--------------|
| 2002 | 198 | 大鉄跨線橋 | 静岡県 | 道路橋 | 箱桁 | 96 | 東鋼 | 静岡県榛原郡川根本町青部 | 裸 | 27 | 箱内は変性エポ塗装 |
| 2002 | 199 | 唐沢橋 | 長野県 | 道路橋 | 連続钣桁 | 133 | 東鋼 | 長野県松本市 | 裸 | 75 | |
| 2002 | 200 | 仙人橋 | 山形県 | 道路橋 | 吊橋 | 44 | 東鋼 | 山形県上山市坊平 | 裸 | 48 | |
| 2002 | 201 | 原川橋 | 栃木県 | 道路橋 | 単純钣桁 | 117 | 東鋼 | 栃木県那須郡那珂川町大山田上郷 | 裸 | 50 | |
| 2002 | 202 | 三谷橋 | 栃木県二宮町 | 道路橋 | 連続钣桁 | 191 | 東鋼 | 栃木県真岡市三谷 | 裸 | 62 | |
| 2002 | 203 | 幌向橋R橋 | 札幌開建 | 道路橋 | 単純钣桁 | 204 | 東鋼 | 北海道江別市幌向 | 裸 | 27 | |
| 2002 | 204 | 雄飛橋 | 栃木県 | 道路橋 | トラス | 11 | 東鋼 | 栃木県那須塩原市塩原 | 裸 | 93 | |
| 2002 | 205 | 滝見橋 | 栃木県 | 道路橋 | 単純合成钣桁 | 26 | 東鋼 | 栃木県日光市五十里 | 裸 | 95 | |
| 2002 | 206 | 大小屋橋 | 栃木県 | 道路橋 | 単純合成钣桁 | 31 | 東鋼 | 栃木県鹿沼市入粟野 | 裸 | 87 | |
| 2002 | 207 | 久野川2号橋 | 島根県 | 道路橋 | 単純钣桁橋 | 161 | 東骨 | 島根県雲南市木次町寺領 | 裸 | 50 | |
| 2002 | 208 | 借楽園歩道橋 | 茨城県 | 歩道橋 | ラーメン橋 | 194 | 東骨 | 茨城県水戸市常磐町～見川地内 | 化成 | 10 | 箱桁内面はタールエポ塗装 |
| 2002 | 209 | 南千住ホーム桁 | JR東日本 | ホーム桁 | 単純钣桁橋 | 43 | 東骨 | 常磐新線南千住駅構内 | 化成 | 15 | |
| 2002 | 210 | 石田高架橋 | 九州地整 | 道路橋 | 連続钣桁 | 560 | 東骨 | 大分県豊後大野市千歳町石田 | 裸 | 25 | |
| 2002 | 211 | 浜原2号橋 | 島根県 | 道路橋 | 単純钣桁 | 159 | トピー | 島根県邑智郡美郷町久保 | 裸 | 20 | |
| 2002 | 212 | 大津信楽線25号橋 | 近畿地整 | 道路橋 | 単純トラス | 190 | トピー | 滋賀県栗東市荒張地先 | 裸 | 45 | |
| 2002 | 213 | 小金沢橋 | 栃木県 | 道路橋 | 連続钣桁 | 92 | トピー | 栃木県鹿沼市 | 裸 | 100 | |
| 2002 | 214 | 松川橋 | 新潟県 | 道路橋 | ラーメン橋 | 259 | トピー | 新潟県魚沼市須川～松川地内 | 裸 | 40 | |
| 2002 | 215 | 西合志高架橋 | 九州地整 | 道路橋 | 連続钣桁 | 502 | トピー | 熊本県合志市須屋 | 裸 | 15 | 桁端部はタールエポ |
| 2002 | 216 | 北野橋 | 岐阜県 | 道路橋 | 連続钣桁 | 215 | トピー | 岐阜県高山市下之切町 | 裸 | 60 | |
| 2002 | 217 | 付替え国道14号線 | 九州地整 | 道路橋 | 連続钣桁橋 | 226 | 巴 | 佐賀県佐賀市富士町大字畑瀬 | 裸 | 15 | 桁端部タール塗装 |
| 2002 | 218 | 熊本3号赤松1号橋 | 九州地整 | 道路橋 | 連続钣桁橋 | 298 | 巴 | 熊本県八代市二見赤松町 | 裸 | 2 | 桁端部タール塗装 |
| 2002 | 219 | 野里二道橋 | 青森県 | 道路橋 | 単純钣桁橋 | 101 | 巴 | 青森県五所川原市大字福山地内 | 化成 | 18 | |
| 2002 | 220 | 湯森橋 | 秋田県 | 道路橋 | 連続钣桁橋 | 146 | 巴 | 秋田県仙北市田沢湖高原地内 | 裸 | 55 | 桁端部タール塗装 |
| 2002 | 221 | 中風蓮橋 | 釧路開建 | 道路橋 | 単純钣桁橋 | 84 | 豊平 | 北海道野付郡別海町字西春別 | 裸 | 50 | 端部タール塗装 |
| 2002 | 222 | 吉国橋 | 蘭越町 | 道路橋 | 連続钣桁橋 | 252 | 豊平 | 北海道磯谷郡蘭越町字上里 | 裸 | 10 | 端部タール塗装 |
| 2002 | 223 | 下賀老川橋 | 蘭越町 | 道路橋 | 単純合成钣桁 | 66 | 豊平 | 北海道磯谷郡蘭越町字相生 | 裸 | 15 | 端部タール塗装 |
| 2002 | 224 | からほけ谷橋 | 佐賀県 | 道路橋 | 連続箱桁 | 199 | 名村 | 佐賀県神埼郡吉野ヶ里町松隈 | 裸 | 25 | 箱内はタールエポ塗装 |
| 2002 | 225 | 関の平橋 | 九州地整 | 道路橋 | 単純非合成钣桁 | 160 | 名村 | 佐賀県佐賀市富士町関屋 | 裸 | 14.5 | |
| 2002 | 226 | 信楽橋 | 滋賀県 | 道路橋 | 単純非合成I桁 | 64 | 名村 | 滋賀県大津市大石東三丁目 | 裸 | 65 | |
| 2002 | 227 | 乾鼓橋 | 佐賀県 | 道路橋 | 単純非合成钣桁 | 61 | 名村 | 佐賀県伊万里市大川町東田代 | 裸 | 14 | |
| 2002 | 228 | 一の谷橋 | (株)中島工務店 | 道路橋 | 単純非合成I桁 | 21 | 名村 | 岐阜県中津川市加子母村小郷 | 裸 | 140 | |
| 2002 | 229 | 十二橋 | 京都府 | 道路橋 | 連続非合成钣桁 | 98 | 名村 | 京都府福知山市字野花～十二 | 裸 | 27 | |

年度別一覧

| 年度 | No. | 橋名 | 発注者 | 橋種 | 形式 | 鋼重 | 製作会社 | 住所 | 表面 | 距離 | 摘要 |
|------|-----|---------------------|------------|-----|----------|-----|-------|----------------|----|-----|--------------|
| 2002 | 230 | 敵橋 | 佐賀県 | 道路橋 | 単純非合成板桁 | 126 | 名村 | 佐賀県鹿島市三河内 | 裸 | 6 | |
| 2002 | 231 | 料金所橋 | 佐賀県 | 道路橋 | 単純非合成板桁 | 158 | 名村 | 佐賀県神埼郡吉野ヶ里町松隈 | 裸 | 25 | |
| 2002 | 232 | 渡瀬橋 | 佐賀県 | 道路橋 | 連続非合成板桁 | 103 | 名村 | 佐賀県佐賀市鍋島町大字蛸久 | 裸 | 6.5 | |
| 2002 | 233 | デボツナイ14号橋 | 中富良野町 | 道路橋 | 単純合成床版橋 | 76 | 檜崎 | 北海道空知郡中富良野町 | 化成 | 80 | |
| 2002 | 234 | 石川の沢橋 | 札幌開建 | 道路橋 | 連続板桁橋 | 315 | 檜崎 | 北海道雨竜郡北竜町 | 裸 | 30 | |
| 2002 | 235 | 共栄橋(2) | 帯広市 | 道路橋 | 単純合成床版橋 | 276 | 檜崎 | 北海道帯広市 | 化成 | 50 | |
| 2002 | 236 | 小里川ダム管理橋 | 中部地整 | 人道橋 | 単純板桁橋 | 27 | 檜崎 | 岐阜県瑞浪市陶町水上地先 | 裸 | 50 | |
| 2002 | 237 | ピリカ橋 | 室蘭土現 | 道路橋 | 単純板桁橋 | 98 | 檜崎 | 北海道虻田郡洞爺湖町 | 化成 | 4 | |
| 2002 | 238 | 南長橋 | 空知支庁 | 道路橋 | 連続板桁橋 | 339 | 檜崎 | 北海道空知郡南幌町 | 裸 | 30 | |
| 2002 | 239 | 室原1号橋 | 福島県 | 道路橋 | 連続箱桁橋 | 244 | 檜崎 | 福島県双葉郡浪江町 | 裸 | 10 | |
| 2002 | 240 | 19線橋 | 名寄市 | 道路橋 | 連続板桁橋 | 120 | 檜崎 | 北海道名寄市 | 化成 | 50 | |
| 2002 | 241 | 1号橋 | 札幌土現 | 道路橋 | 連続板桁橋 | 188 | 檜崎 | 北海道石狩郡当別町 | 化成 | 15 | |
| 2002 | 242 | 鮎返橋 | 兵庫県 | 道路橋 | 連続非合成箱桁 | 111 | 日橋 | 兵庫県赤穂郡上郡町金出地 | 裸 | 30 | 桁内面はD-1 |
| 2002 | 243 | 四ツ池橋 | 春日井市 | 道路橋 | 連続非合成板桁橋 | 183 | 日車 | 愛知県春日井市下市場町外2町 | 化成 | 25 | |
| 2002 | 244 | 錦桜橋 | 群馬県 | 道路橋 | 連続鋼床版箱桁橋 | 317 | 日車 | 群馬県桐生市桜木町 | 裸 | 95 | 箱内は変性エポの塗装 |
| 2002 | 245 | 原田高架橋 | 近畿地整 | 道路橋 | 連続合成板桁橋 | 211 | 日車 | 和歌山県橋本市原田 | 裸 | 29 | |
| 2002 | 246 | 五ヶ堀之内高架橋 | 静岡県 | 道路橋 | 単純非合成箱桁橋 | 223 | 日車 | 静岡県焼津市五ヶ堀之内 | 裸 | 3 | 箱内はタールエポの塗装 |
| 2002 | 247 | 達美橋 | 網走開建 | 歩道橋 | 単純非合成箱桁橋 | 121 | 日車 | 北海道網走郡津別町達美 | 裸 | 36 | 箱内はタールエポの塗装 |
| 2002 | 248 | 新桐の木橋 | 福島県 | 道路橋 | 連続非合成板桁橋 | 235 | 日車 | 福島県伊達市梁川町西土橋 | 裸 | 29 | |
| 2002 | 249 | 大石橋 | 福岡県 | 道路橋 | 単純板桁 | 35 | 日塔 | 福岡県前原市大字新田 | 裸 | 3.5 | |
| 2002 | 250 | 有明松山道路3号橋 | 鹿児島県 | 道路橋 | 連続板桁 | 228 | 日塔 | 鹿児島県志布志市松山町新橋 | 裸 | 15 | |
| 2002 | 251 | 小藪橋 | 九州地整 | 道路橋 | 連続板桁 | 677 | 日塔 | 熊本県八代市二見赤松地先 | 化成 | 3 | |
| 2002 | 252 | 宇多川橋 | 東北地整 | 道路橋 | 連続板桁 | 950 | 日塔 | 福島県相馬市北飯淵地内 | 裸 | 3 | |
| 2002 | 253 | 上ノ屋敷橋 | 栃木県 | 道路橋 | 単純板桁 | 51 | 日塔 | 栃木県日光市五十里 | 裸 | 98 | |
| 2002 | 254 | 小出橋 | 岩手県遠野地方振興局 | 道路橋 | ア一子橋 | 53 | 日鋼 | 岩手県遠野市附馬牛町上附馬牛 | 裸 | 35 | 集成材:120立米 |
| 2002 | 255 | 新込縄歩道橋 | 関東地整 | 歩道橋 | 単純箱桁 | 92 | 函館 | 東京都八王子市南浅川町 | 化成 | 34 | 箱内は変成エポ |
| 2002 | 256 | 小規模河川改修工事(新馬場橋) | 愛知県 | 道路橋 | 単純板桁橋 | 50 | ハルテック | 愛知県豊田市堤本町地内 | 化成 | 13 | 箱内桁端:タールエポ塗装 |
| 2002 | 257 | 藤地区ふるさと農道緊急整備橋梁上部工事 | 高知県 | 道路橋 | 連続箱桁橋 | 505 | ハルテック | 高知県四万十市藤 | 化成 | 8 | 箱内はタールエポの塗装 |

年度別一覧

| 年度 | No. | 橋名 | 発注者 | 橋種 | 形式 | 鋼重 | 製作会社 | 住所 | 表面 | 距離 | 摘要 |
|------|-----|--|-----------|-----|---------|-----|-------|--------------------|----|-----|---|
| 2002 | 258 | 橋本道路橋 本東ICランプ 橋上部工事 Aランプ橋 | 近畿地整 | 道路橋 | 連続箱桁橋 | 293 | ハルテック | 和歌山県橋本市隅田町 真土地先 | 裸 | 30 | 鋼床版上面:無機 ジンク塗 装箱内: 変性エポ キシ樹脂 内面塗装 装箱内桁 端:ター ルエポ塗 装 |
| 2002 | 259 | 橋本道路橋 本東ICランプ 橋上部工事 Dランプ橋 | 近畿地整 | 道路橋 | 単純箱桁橋 | 204 | ハルテック | 和歌山県橋本市隅田町 真土地先 | 裸 | 30 | 鋼床版上面:無機 ジンク塗 装箱内: 変性エポ キシ樹脂 内面塗装 装箱内桁 端:ター ルエポ塗 装 |
| 2002 | 260 | 八咫沢川橋 上部工工事 | 東北地整 | 道路橋 | 連続鉄桁橋 | 361 | ハルテック | 山形県尾花沢市大字芦 沢地内 | 裸 | 53 | 桁端は タールエ ポの塗装 |
| 2002 | 261 | (3-2橋-1) 国道168号 道路改築 (橋梁)工事 | 奈良県 | 道路橋 | 単純箱桁橋 | 490 | ハルテック | 奈良県吉野郡十津川村 宇宮原 | 裸 | 40 | 鋼床版上面:無機 ジンク塗 装箱内: 変性エポ キシ樹脂 内面塗装 |
| 2002 | 262 | 平成14年度 東海環状下 川辺高架橋 橋体工工事 | 中部地整 | 道路橋 | 連続鉄桁橋 | 433 | ハルテック | 岐阜県加茂郡川辺町下 川辺 | 裸 | 42 | 桁端は タールエ ポの塗装 |
| 2002 | 263 | 一級河川大 井川改修工 事14-2工区 (仏眼寺橋 上部工) | 大阪府 | 道路橋 | 単純鉄桁橋 | 86 | ハルテック | 大阪府南河内郡太子町 大字葉室 | 裸 | 18 | 鋼床版上面:無機 ジンク塗 装箱内: 変性エポ キシ樹脂 内面塗装 |
| 2002 | 264 | 工用道路 6号橋上部 工工事 | 九州地整 | 道路橋 | 単純鉄桁橋 | 194 | ハルテック | 佐賀県佐賀市富士町小 副川 | 裸 | 18 | 桁端は タールエ ポの塗装 |
| 2002 | 265 | 付替県道 上山2号橋 上部工工事 | 水資源公 団 | 道路橋 | 連続鉄桁橋 | 149 | ハルテック | 日田市前津江町大野 | 裸 | 41 | 桁端は タールエ ポの塗装 |
| 2002 | 266 | 大洲谷橋 | 岐阜県 | 道路橋 | ラーメン橋 | 132 | 東日本 | 岐阜県高山市丹生川町 久手 | 裸 | 90 | 端部は タールエ ポの塗装 |
| 2002 | 267 | 信楽39号橋 | 近畿地整 | 道路橋 | 単純合成箱桁 | 144 | 東日本 | 滋賀県甲賀市信楽町黄 瀬地先 | 裸 | 50 | 箱内は タールエ ポの塗装 |
| 2002 | 268 | 古湯1号橋 | 九州地整 | 道路橋 | 単純鉄桁 | 80 | 東日本 | 佐賀県佐賀市富士町古 湯 | 裸 | 30 | 端部は タールエ ポの塗装 |
| 2002 | 269 | 小倉歩道橋 | 神奈川県 | 歩道橋 | 単純中路鉄桁 | 17 | 東日本 | 神奈川県相模原市城山 町小倉 | 裸 | 40 | |
| 2002 | 270 | 赤松4号橋 | 九州地整 | 道路橋 | 単純箱桁 | 579 | 東日本 | 熊本県八代市二見赤松 町 | 裸 | 1.5 | 端部は タールエ ポの塗装 |
| 2002 | 271 | 古口自歩道 橋 | 山形県 | 側道橋 | 連続鉄桁 | 389 | 東日本 | 山形県最上郡戸沢村古 口 | 裸 | 40 | 端部は タールエ ポの塗装 |
| 2002 | 272 | ポンユウ橋 | 石狩開建 | 道路橋 | 単純非合成箱桁 | 204 | 日立 | 北海道夕張郡長沼町 | 裸 | 33 | 箱内ター ルエポ塗 装 |

年度別一覧

| 年度 | No. | 橋名 | 発注者 | 橋種 | 形式 | 鋼重 | 製作会社 | 住所 | 表面 | 距離 | 摘要 |
|------|-----|-----------------------|----------------------------------|-----|----------|------|------|-----------------------------------|----|-----|--------------------------------|
| 2002 | 273 | 流立体高架橋 | 九州地整 | 道路橋 | 単純鋼床版箱桁 | 420 | 日立 | 福岡県古賀市大字久保 | 化成 | 2 | 箱内ター ルエボ塗 装 |
| 2002 | 274 | 大滝橋 | 緑資源公 団 | 道路橋 | 単純非合成箱桁 | 85 | 日立 | 喜多方市山都町早稲谷 | 裸 | 53 | 箱内ター ルエボ塗 装 |
| 2002 | 275 | 針道1号橋 | 奈良県 | 道路橋 | 単純合成板桁 | 63 | 日立 | 奈良県桜井市八井内 | 裸 | 44 | 桁端部 ター ルエボ |
| 2002 | 276 | 付替国道1 号橋 | 九州地整 | 道路橋 | 連続板桁 | 99 | 日立 | 大分県大分市下原 | 裸 | 13 | 桁端部 ター ルエボ |
| 2002 | 277 | 上露橋 | 和歌山県 | 道路橋 | ラーメン橋 | 170 | 日立 | 和歌山県西牟婁郡白浜 町上露 | 裸 | 14 | 桁端部 ター ルエボ |
| 2002 | 278 | 北川第一ダ ム15号橋 (仮) | 滋賀県 | 道路橋 | 単純合成板桁 | 156 | 富士車 | 滋賀県高島市朽木麻生 | 裸 | 17 | 桁端部は ター ルエボの塗 装 |
| 2002 | 279 | 大砂橋 | 栃木市 | 道路橋 | 連続非合成板桁 | 121 | 古河 | 栃木県栃木市大皆川～ 皆川城内 | 裸 | 80 | 端部ター ル塗 装 |
| 2002 | 280 | 片吹1号橋 | 静岡県 | 道路橋 | 単純非合成板桁 | 30 | 古河 | 静岡県周智郡森町亀久 保地内 | 裸 | 30 | 端部ター ル塗 装 |
| 2002 | 281 | 一ノ渡1号橋 | 青森県 | 道路橋 | 連続非合成板桁 | 154 | 古河 | 青森県上北郡野辺地町 大字野辺地 | 化成 | 3 | 端部ター ル塗 装 |
| 2002 | 282 | 妙理白山橋 | 水資源公 団 | 道路橋 | πラーメン桁 | 185 | 古河 | 滋賀県伊香郡余呉町大 字菅並地内 | 裸 | 15 | 端部ター ル塗 装 |
| 2002 | 283 | 赤倉橋 | 新潟県 | 道路橋 | 連続非合成箱桁 | 172 | 古河 | 新潟県妙高市赤倉 | 裸 | 30 | 箱内変性 エボ塗 装 |
| 2002 | 284 | 西川橋 | 秋田県 | 道路橋 | 連続合成板桁橋 | 268 | 古河 | 秋田県仙北市西木町門 屋 | 裸 | 40 | 端部ター ル塗 装 |
| 2002 | 285 | 大膳吊橋 | 茨城県 | 歩道橋 | 単径間無補剛吊橋 | 31 | 古河 | 茨城県潮来市島須 | 化成 | 10 | |
| 2002 | 286 | 岩井跨線橋 | 関東地整 | 道路橋 | 単純非合成板桁 | 225 | 古河 | 群馬県安中市岩井地先 | 化成 | 120 | |
| 2002 | 287 | 小宅橋 | 小山市 | 歩道橋 | 単純非合成板桁 | 53 | 古河 | 栃木県小山市大字小宅 ～飯塚地内 | 裸 | 70 | 桁上面 ター ル塗 装 |
| 2002 | 288 | 丸森橋 | 東北地整 | 道路橋 | 単純非合成板桁 | 135 | 古河 | 岩手県大船渡市大船渡 町丸森地内 | 裸 | 1 | 海浜耐候 性鋼材端 部ター ル塗 装 |
| 2002 | 289 | 下河原橋 | 阿智村(長 野県) | 道路橋 | 連続板桁橋 | 146 | 松尾 | 長野県下伊那郡阿智村 | 裸 | 80 | |
| 2002 | 290 | 花の森～風 の丘連絡橋 | 神奈川 厚木土木 | 歩道橋 | 吊り橋 | 15 | 松尾 | 神奈川県愛甲郡愛川町 半原 | 化成 | 24 | |
| 2002 | 291 | 松崎橋 | 千葉 企業 業庁 | 道路橋 | 連続板桁橋 | 253 | 松尾 | 千葉県印西市松崎 | 裸 | 18 | |
| 2002 | 292 | 大石橋 | 上田市(長 野県) | 道路橋 | 連続板桁橋 | 243 | 松尾 | 長野県上田市大字大屋 | 裸 | 80 | |
| 2002 | 293 | 村山橋 | 長野県 | 道路橋 | 連続トラス橋 | 767 | 松尾 | 長野県長野市村山 | 化成 | 53 | 松尾・日 橋JV |
| 2002 | 294 | 桑瀬橋 | 三重 飯 南町 | 道路 | 連続非合成板桁 | 272 | 松尾 | 三重県松阪市飯南町粥 見地内 | 裸 | 25 | |
| 2002 | 295 | 付替6号橋 | 九州地整 嘉瀬川ダ ム工事 事務所 | 道路 | 単純非合成箱桁 | 398 | 松尾 | 佐賀県佐賀市富士町藤 瀬 | 裸 | 10 | |
| 2002 | 296 | 伏見南ラン プ橋 | 阪神高 速道 路公団 | 道路 | 連続箱桁 | 1598 | 松尾 | 京都市伏見区下鳥羽浄 春ヶ前～同区下鳥羽六 反長町付近 | 裸 | 45 | 松尾・栗 本JV |
| 2002 | 297 | 尾原ダム1 号橋 | 中国地整 斐伊川・神 戸川工 事 事務所 | 道路 | 単純非合成箱桁 | 235 | 松尾 | 島根県雲南市木次町平 田 | 裸 | 20 | |
| 2002 | 298 | 北新田11号 橋 | 我孫子市 | 道路橋 | 単純板桁橋 | 75 | 三井 | 千葉県我孫子市北新田 地先 | 裸 | 25 | 三井・小 池起業 JV |
| 2002 | 299 | 谷稲葉大橋 | 静岡県 | 道路橋 | 連続板桁橋 | 56 | 三井 | 静岡県藤枝市谷稲葉 | 裸 | 10 | |
| 2002 | 300 | 中瀬橋 | 千葉県 | 道路橋 | 連続板桁橋 | 143 | 三井 | 千葉縣市原市五井 | 裸 | 5 | |

年度別一覧

| 年度 | No. | 橋名 | 発注者 | 橋種 | 形式 | 鋼重 | 製作会社 | 住所 | 表面 | 距離 | 摘要 |
|------|-----|--------------|----------|-----|------------|------|-------|---------------------|----|-----|-------------------|
| 2002 | 301 | 名号大橋 | 東北地整 | 道路橋 | 連続钣桁橋 | 398 | 三井 | 福島県福島市飯坂町茂庭字名号地内 | 裸 | 45 | |
| 2002 | 302 | 合瀬大橋 | 群馬県 | 道路橋 | 連続箱桁橋 | 432 | 三井 | 群馬県利根郡みなかみ町永井 | 裸 | 70 | 箱内は変性エポキシ塗装 |
| 2002 | 303 | 鎧橋 | 利根村 | 道路橋 | 単純钣桁橋 | 70 | 三井 | 群馬県沼田市利根町追貝 | 裸 | 95 | |
| 2002 | 304 | 笹川閘門橋 | 千葉県 | 道路橋 | 単純非合成钣桁 | 98 | 三菱 | 千葉県香取郡東庄町笹川 | 裸 | 10 | 桁端部は、タールエポキシ樹脂の塗装 |
| 2002 | 305 | 蔵王大橋 | 国交省東北地整 | 道路橋 | 連続钣桁 | 585 | 三菱 | 宮城県刈田郡蔵王町大字宮地内 | 裸 | 25 | 桁端部は、タールエポキシ樹脂の塗装 |
| 2002 | 306 | 錦桜橋 | 群馬県 | 道路橋 | 連続鋼床版箱桁 | 286 | 三菱 | 群馬県桐生市桜木町外地内 | 裸 | 150 | 桁端部は、タールエポキシ樹脂の塗装 |
| 2002 | 307 | 深谷立体高架橋 | 神奈川県 | 道路橋 | 連続鋼床版钣桁 | 484 | 三菱 | 神奈川県綾瀬市深谷地内 | 裸 | 10 | 桁端部は、タールエポキシ樹脂の塗装 |
| 2002 | 308 | 未定(路線:滝雄厚和線) | 緑資源公団 | 道路橋 | 連続方杖ラーメン钣桁 | 289 | 三菱 | 北海道紋別郡瀧上町拓雄地内 | 裸 | 100 | 桁端部は、タールエポキシ樹脂の塗装 |
| 2002 | 309 | 常新・利根川B西 | 日本鉄道建設公団 | 鉄道橋 | 連続下路トラス橋 | 1378 | 三菱 | 千葉県柏市上利根 | 塗装 | 25 | |
| 2002 | 310 | 新犬飼橋 | 九州地整 | 道路橋 | 連続箱桁橋 | 1356 | 宮地 | 大分県豊後大野市犬飼町久原 | 裸 | 15 | 宮地・住重JV |
| 2002 | 311 | 松崎橋 | 千葉県企業庁 | 道路橋 | 連続钣桁橋 | 251 | 宮地 | 千葉県印西市松崎地先 | 裸 | 20 | |
| 2002 | 312 | 松川橋 | 長野県 | 道路橋 | 連続箱桁橋 | 724 | 宮地 | 長野県牧5号線 | 裸 | 60 | |
| 2002 | 313 | 鯉見橋 | 千葉県市原市 | 道路橋 | 単純箱桁橋 | 236 | 宮地 | 千葉県市原市 | 裸 | 10 | |
| 2002 | 314 | 赤沢2号橋 | 埼玉県 | 道路橋 | 連続箱桁橋 | 292 | 宮地 | 埼玉県飯能市大字赤沢 | 裸 | 45 | |
| 2002 | 315 | 榎実大橋 | 愛媛県 | 道路橋 | 連続钣桁橋 | 225 | 宮地 | 愛媛県四国中央市金田町 | 裸 | 5 | |
| 2002 | 316 | 新吉野大橋 | 岐阜県 | 道路橋 | 連続钣桁 | 177 | 横河 | 飛騨市神岡町~高山市上宝町吉野地内 | 裸 | 50 | 奥飛騨2号橋 |
| 2002 | 317 | 毘沙門橋 | 神奈川県 | 道路橋 | 連続钣桁 | 263 | 横河 | 神奈川県小田原市水之尾地内 | 裸 | 5 | |
| 2002 | 318 | 野神橋 | 水資源開発公団 | 道路橋 | 連続箱桁 | 294 | 横河 | 滋賀県伊香郡余呉町大字上丹生地内 | 裸 | 20 | |
| 2002 | 319 | 大街道橋 | 滋賀県 | 道路橋 | 単純钣桁 | 164 | 横河 | 滋賀県大津市大石富川三丁目 | 裸 | 55 | R4222号橋 |
| 2002 | 320 | 北金色橋 | 愛知県 | 道路橋 | 連続钣桁 | 405 | 横河 | 愛知県常滑市金山地内 | 裸 | 14 | |
| 2002 | 321 | 池後橋 | 愛知県 | 道路橋 | 単純钣桁 | 73 | 横河 | 愛知県北設楽郡豊根村富山 | 裸 | 60 | |
| 2002 | 322 | であい橋 | 神奈川県 | 歩道橋 | 曲弦単純トラス桁 | 37 | JFE工建 | 神奈川県海老名市上郷2丁目相模三川公園 | 化成 | 14 | |
| 2002 | 323 | 阿津川橋側道橋 | 神奈川県 | 歩道橋 | 単純钣桁橋 | 25 | JFE工建 | 神奈川県津久井郡相模湖町寸沢嵐~若柳 | 裸 | 35 | 化粧版内はタールエポキシ塗装 |
| 2002 | 324 | 峰下橋(Ⅱ期) | 神奈川県 | 道路橋 | 単純非合成钣桁 | 24 | JFE工建 | 神奈川県足柄上郡山北町川西地内 | 裸 | 20 | 桁端部は、タールエポキシ塗装 |

年度別一覧

| 年度 | No. | 橋名 | 発注者 | 橋種 | 形式 | 鋼重 | 製作会社 | 住所 | 表面 | 距離 | 摘要 |
|------|-----|------------------------|--------------|-----|----------|-----|------|--------------------------|----|-----|------------------------------|
| 2003 | 1 | 込野橋 | 徳島県 | 道路橋 | 連続非合成鉄桁橋 | 91 | アルス | 徳島県三好市池田町込野 | 裸 | 17 | 端部ター ルエポの 塗装 |
| 2003 | 2 | 堀田橋 | 徳島県 | 道路橋 | 連続非合成鉄桁橋 | 77 | アルス | 徳島県美馬郡つるぎ町 端山内 | 裸 | 36 | 端部ター ルエポの 塗装 |
| 2003 | 3 | 5-1号橋 | 徳島県 | 道路橋 | 連続非合成鉄桁橋 | 80 | アルス | 徳島県勝浦郡勝浦町 | 裸 | 16 | 端部ター ルエポの 塗装 |
| 2003 | 4 | 中野川橋梁 | 本川村 | 道路橋 | 単純合成鉄桁橋 | 40 | アルス | 高知県吾川郡いの町中 ノ川 | 裸 | 22 | 端部ター ルエポの 塗装 |
| 2003 | 5 | 岩屋谷橋 | 大久保産 業(株) | 道路橋 | 単純非合成鉄桁橋 | 23 | アルス | 徳島県吉野川市山川町 天王原 | 裸 | 26 | 端部ター ルエポの 塗装 |
| 2003 | 6 | 風呂ノ谷川 橋 | 大久保産 業(株) | 道路橋 | 単純非合成鉄桁橋 | 37 | アルス | 徳島県吉野川市 | 裸 | 26 | 端部ター ルエポの 塗装 |
| 2003 | 7 | 長尾橋 | 和歌山県 | 道路橋 | 単純トラス橋 | 161 | アルス | 和歌山県伊都郡九度山 町九度山 | 裸 | 21 | 端部ター ルエポの 塗装 |
| 2003 | 8 | 久々利5号 橋 | 中部地整 | 道路橋 | 単純非合成鋼箱桁 | 464 | IHI | 岐阜県可児市久々利 | 裸 | 60 | 箱内は変 性エポの 塗装 |
| 2003 | 9 | 八王子2期 地区橋梁 | 広島県 | 道路橋 | 連続非合成鉄桁 | 62 | IHI | 広島県江田島市大柿町 | 裸 | 2 | 端部のみ ター ルエ ポの 塗装 |
| 2003 | 10 | 大津高架橋 | 中国地整 | 道路橋 | 連続非合成鉄桁 | 615 | IHI | 島根県出雲市大津町地 先 | 化成 | 10 | 端部のみ ター ルエ ポの 塗装 |
| 2003 | 11 | 瀬谷跨線橋 (その1) | 横浜市 | 道路橋 | 連続鋼床版鉄桁 | 396 | IHI | 神奈川県横浜市瀬谷区 瀬谷4丁目～5丁目 | 化成 | 30 | |
| 2003 | 12 | 大洞川橋 | 岐阜県 | 道路橋 | 単純非合成箱桁 | 432 | IHI | 岐阜県多治見市大畑町 地内 | 化成 | 54 | 箱内は ター ルエ ポの 塗装 |
| 2003 | 13 | 新大橋 | 新潟県 | 道路橋 | 単純非合成箱桁 | 592 | IHI | 新潟県十日町市池尻 | 裸 | 100 | 石播・川 鉄JV |
| 2003 | 14 | 瀬谷跨線橋 (その2) | 横浜市 | 道路橋 | 連続鋼床版鉄桁 | 451 | IHI | 神奈川県横浜市瀬谷区 瀬谷4丁目～5丁目 | 化成 | 30 | |
| 2003 | 15 | 夕張シュー パロダム付 替4号橋 | 開発局 | 道路橋 | 連続非合成鋼鉄桁 | 215 | IHI | 北海道夕張市 | 裸 | 70 | 端部のみ ター ルエ ポの 塗装 |
| 2003 | 16 | 姥山高架橋 | 千葉県道 路公社 | 道路橋 | 連続非合成鉄桁 | 197 | IHI | 千葉県山武郡横芝光町 姥山 | 裸 | 20 | 端部のみ ター ルエ ポの 塗装 |
| 2003 | 17 | 寺小橋2期 | 神奈川県 | 道路橋 | 単純鋼床版箱桁 | 319 | IHI | 神奈川県綾瀬市小園地 内 | 化成 | 15 | 箱内は変 性エポの 塗装 |
| 2003 | 18 | 北陸幹境川 BGc | 鉄道運輸 | 鉄道橋 | 連続合成桁 | 385 | IHI | 富山県下新川郡朝日町 ～新潟県糸魚川市青海 | 化成 | 1 | |
| 2003 | 19 | 大野大橋 | 三重県 | 道路橋 | 連続鉄桁橋 | 128 | 宇野 | 三重県津市美杉町八知 地内 | 裸 | 24 | 桁端部は ター ルエ ポの 塗装 |
| 2003 | 20 | 竹田橋 | 奈良県 | 道路橋 | 単純鉄桁橋 | 41 | 宇野 | 奈良県橿原市東竹田町 地内 | 裸 | 35 | 桁端部は ター ルエ ポの 塗装 |
| 2003 | 21 | 下神戸橋 | 三重県 | 道路橋 | 連続鉄桁橋 | 210 | 宇野 | 三重県伊賀市下神戸地 内 | 裸 | 34 | 桁端部は ター ルエ ポの 塗装 |
| 2003 | 22 | 野辺地跨線 橋 | 青森県 | 道路橋 | 単純鉄桁橋 | 213 | 宇野 | 青森県上北郡野辺地町 大字野辺地地内 | 裸 | 3 | 桁端部は ター ルエ ポの 塗装 |
| 2003 | 23 | 院内川橋 | 東北地整 | 道路橋 | 連続鉄桁橋 | 142 | 宇野 | 秋田県仙北市田沢湖小 松地内 | 化成 | 44 | 桁端部は ター ルエ ポの 塗装 |
| 2003 | 24 | 釣山大橋 | 山口県 | 道路橋 | 連続鉄桁 | 167 | UBE | 山口県山口市徳地野谷 | 裸 | 25 | |
| 2003 | 25 | 倉子橋 | 山口県 | 道路橋 | 連続鉄桁 | 60 | UBE | 山口県宇部市二子原 | 裸 | 14 | |

年度別一覧

| 年度 | No. | 橋名 | 発注者 | 橋種 | 形式 | 鋼重 | 製作会社 | 住所 | 表面 | 距離 | 摘要 |
|------|-----|-------------|-----------|-----|-----------------------|------|------|-----------------------------|------|-----|---------------------------------------|
| 2003 | 26 | 町切側道橋 | 九州地整 | 歩道橋 | 連続鉄桁 | 52 | UBE | 佐賀県唐津市相知町町切 | 裸 | 14 | |
| 2003 | 27 | 大山橋 | 山口県 | 道路橋 | 連続箱桁 | 379 | UBE | 山口県宇部市大字小野字流田 | 裸 | 8 | 箱内はタールエポの塗装 |
| 2003 | 28 | 作谷沢湧水橋 | 山形県 | 道路橋 | 単純鉄桁 | 152 | UBE | 山形県東村山郡山辺町築沢 | 裸 | 65 | |
| 2003 | 29 | 広坪高架橋 | 中部地整 | 道路橋 | 連続鉄桁 | 257 | UBE | 愛知県額田郡幸田町地先 | 裸 | 6 | |
| 2003 | 30 | 桐山ICONランプ橋 | 中部地整 | 道路橋 | 連続箱桁 | 151 | UBE | 愛知県額田郡幸田町地先 | 裸 | 6 | |
| 2003 | 31 | 桐山ICOFFランプ橋 | 中部地整 | 道路橋 | 連続鉄桁 | 92 | UBE | 愛知県額田郡幸田町地先 | 裸 | 6 | |
| 2003 | 32 | 蛇砂川橋 | 滋賀県 | 道路橋 | 単純鉄桁 | 54 | UBE | 滋賀県蒲生郡安土町常楽寺 | 裸 | 6 | |
| 2003 | 33 | 大竹橋 | 緑資源 | 道路橋 | 単純トラス | 199 | UBE | 大分県竹田市直入町 | 裸 | 20 | |
| 2003 | 34 | 水無橋 | 開発局 | 道路橋 | 連続鉄桁橋 | 510 | 川重 | 北海道北斗市三好地内 | 化成 | 0.6 | |
| 2003 | 35 | 大平橋 | 九州地整 | 道路橋 | 連続鉄桁橋 | 453 | 川重 | 熊本県八代市二見赤松町地内 | 裸 | 0.5 | 桁端部タールエポの塗装 |
| 2003 | 36 | 第3牛朱別川橋 | JR北海道 | 鉄道橋 | 下路鉄桁 | 338 | 川重 | 北海道旭川市東旭川町桜岡 | 化成 | 80 | 桁端部はタールエポの塗装。本橋梁は3分割で発注。川重の製作重量は155t。 |
| 2003 | 37 | 汐入公園橋 | 東京都 | 歩道橋 | 単純合成鉄桁 | 35 | 川鉄 | 東京都荒川区南千住八丁目地内 | 化成 | 10 | KCSB |
| 2003 | 38 | 葛下川橋 | 奈良県 | 道路橋 | 鋼床版鉄桁 | 90 | 川鉄 | 奈良県香芝市下田 | 化成 | 25 | |
| 2003 | 39 | 青空橋 | 兵庫県 | 道路橋 | 単純鉄桁 | 83 | 川鉄 | 兵庫県加古川市神野町 | 化成 | 10 | |
| 2003 | 40 | 尼子谷1号橋 | 近畿地整 | 道路橋 | 単純箱桁 | 410 | 川鉄 | 兵庫県西宮市塩瀬町名塩地先 | 裸 | 16 | 箱内は普通鋼材(タールエポ塗装) |
| 2003 | 41 | 柴北川第2号橋 | 九州地整 | 道路橋 | トラス桁 | 236 | 川鉄 | 大分県豊後大野市犬飼町下津尾 | 裸 | 15 | |
| 2003 | 42 | 柴北川第2号橋 | 九州地整 | 道路橋 | 連続鉄桁 | 276 | 川鉄 | 大分県豊後大野市犬飼町下津尾 | 裸 | 15 | |
| 2003 | 43 | 山陽線寿跨線橋 | 広成建設 | 道路橋 | 単純合成鉄桁 | 127 | 川鉄 | 広島県三原市糸崎町～寿町 | 化成 | 0.5 | KCSB |
| 2003 | 44 | 諸子川橋 | 滋賀県大津市 | 道路橋 | 単純合成鉄桁 | 55 | 川田 | 滋賀県大津市鶴の里ほか | 裸 | 2 | |
| 2003 | 45 | 桜谷橋 | 和歌山県かつらぎ町 | 道路橋 | 単純非合成箱桁 | 235 | 川田 | 和歌山県伊都郡かつらぎ町丁ノ町地内 | 化成処理 | 25 | |
| 2003 | 46 | 竹田第2工区その2 | 阪神公団 | 道路橋 | 単純非合成鉄桁連続鋼床版箱桁連続非合成鉄桁 | 3461 | 川田 | 京都府京都市伏見区竹田向代町川町～同区竹田真幡木町付近 | 化成処理 | 45 | 川田・日塔JV |
| 2003 | 47 | 塩原1号橋 | 栃木県塩原町 | 道路橋 | 単純非合成鉄桁 | 88 | 川田 | 栃木県那須塩原市下塩原地内 | 裸 | 85 | |
| 2003 | 48 | 畑下青葉の湯吊橋 | 栃木県塩原町 | 歩道橋 | 補剛桁吊橋 | 70 | 川田 | 栃木県那須塩原市塩原地内 | 裸 | 85 | |
| 2003 | 49 | 武茂川橋 | 栃木県 | 道路橋 | 連続非合成鉄桁 | 211 | 川田 | 栃木県那須郡那珂川町馬頭 | 裸 | 45 | |
| 2003 | 50 | 大津高架橋 | 中国地整 | 道路橋 | 連続非合成鉄桁 | 453 | 川田 | 島根県出雲市大津町地内 | 化成処理 | 10 | |
| 2003 | 51 | 姫ノ水橋 | 神奈川県 | 道路橋 | 連続非合成箱桁 | 263 | 川田 | 神奈川県小田原市早川地内 | 化成処理 | 6 | |
| 2003 | 52 | 観音橋 | 長野県 | 道路橋 | 連続非合成鉄桁 | 148 | 川田 | 長野県大町市 | 裸 | 55 | |
| 2003 | 53 | 神橋 | 千葉県 | 道路橋 | 連続非合成鉄桁 | 97 | 川田 | 千葉県山武市白幡～東金市下武射田 | 裸 | 5 | |

年度別一覧

| 年度 | No. | 橋名 | 発注者 | 橋種 | 形式 | 鋼重 | 製作会社 | 住所 | 表面 | 距離 | 摘要 |
|------|-----|---------|---------|-----------|-----------|------|------|------------------|----|----|---------------------------------|
| 2003 | 54 | 新西広門田橋 | 山梨県 | 道路橋 | 連続非合成箱桁 | 869 | 川田 | 山梨県甲州市塩山千野 | 裸 | 65 | 川田・コミヤマJV |
| 2003 | 55 | 天神橋 | 横浜市 | 道路橋 | 単純鋼床版鉄桁 | 180 | 川田 | 神奈川県横浜市栄区桂町 | 裸 | 6 | |
| 2003 | 56 | 慈恩橋 | 名古屋市 | 道路橋 | 単純鋼床版鉄桁 | 106 | 川田 | 愛知県名古屋北区楠1丁目、西味鏡 | 裸 | 15 | |
| 2003 | 57 | 志賀来大橋 | 岩手県 | 道路橋 | 連続非合成鉄桁 | 337 | 川田 | 岩手県和賀郡西和賀町沢内新町地内 | 裸 | 65 | |
| 2003 | 58 | 枯松沢橋 | 東北地整 | 道路橋 | ローゼ桁 | 3364 | 川田 | 岩手県釜石市甲子 | 裸 | 10 | 川田・サクラダJV |
| 2003 | 59 | 塩坪橋 | 福島県 | 道路橋 | 連続非合成箱桁 | 209 | 川田 | 喜多方市高郷町塩坪 | 裸 | 60 | ピー・エス三菱・川田JV |
| 2003 | 60 | 五反田川橋 | 九州地整 | 道路橋 | 単純非合成箱桁 | 637 | 川田 | 鹿児島県いちき串木野市上名 | 裸 | 5 | |
| 2003 | 61 | 丸中橋 | 開発局 | 道路橋 | 連続合成開断面箱桁 | 625 | 釧路 | 北海道紋別郡遠軽町丸瀬布南丸 | 裸 | 50 | 釧路・サクラダ・酒井箱内D4 |
| 2003 | 62 | 別保橋 | 北海道釧路土現 | 道路橋 | 連続鉄桁 | 447 | 釧路 | 北海道釧路郡釧路町字別保原野 | 化成 | 5 | (さくら橋) |
| 2003 | 63 | 厚幌ダム7号橋 | 北海道室蘭土現 | 道路橋 | 連続鉄桁橋 | 294 | 釧路 | 北海道勇払郡厚真町 | 化成 | 30 | 釧路・五洋JV・(別工区あり) |
| 2003 | 64 | 菊野橋 | 和寒町 | 道路橋 拡幅 | 連続鉄桁橋 | 53 | 釧路 | 北海道上川郡和寒町 | 化成 | 70 | |
| 2003 | 65 | かえて橋 | 岐阜県 | 道路橋 | ランガー桁橋 | 199 | 栗本 | 岐阜県恵那市明智町の場 | 裸 | 60 | 桁端部・上弦材添接部・内面タールエポキシ塗装 |
| 2003 | 66 | 祇園寺大橋 | 秋田県 | 道路橋 | ローゼ橋 | 346 | 栗本 | 秋田県横手市金沢 | 裸 | 50 | 栗本・東北機械JV桁端部・上弦材添接部・内面タールエポキシ塗装 |
| 2003 | 67 | 別山大橋 | 北陸農政 | 道路橋 | 連続鉄桁橋 | 432 | 栗本 | 新潟県柏崎市西山町別山地内 | 裸 | 7 | Ni系高耐候性鋼材桁端部タールエポキシ塗装 |
| 2003 | 68 | 新蔵玉橋 | 千葉県 | 道路橋 | 単純鉄桁橋 | 108 | 栗本 | 千葉県君津市釜生 | 裸 | 13 | 桁端部タールエポキシ塗装 |
| 2003 | 69 | 杉橋 | 奈良県 | 道路橋 | 連続鉄桁橋 | 86 | 栗本 | 奈良県大和郡山市杉町 | 裸 | 35 | 桁端部タールエポキシ塗装 |
| 2003 | 70 | 黄金橋 | 関東農政 | 道路橋 | 単純合成鉄桁橋 | 51 | 栗本 | 千葉県香取市佐原木 | 裸 | 18 | 地覆部のみカプテンコート |
| 2003 | 71 | 増田川高架橋 | 四国地整 | 道路橋 | 連続鉄桁橋 | 294 | 栗本 | 高知県宿毛市野地 | 裸 | 5 | 桁端部変性エポキシ塗装 |
| 2003 | 72 | 五反田川橋 | 九州地整 | 道路橋 | 連続鉄桁橋(2連) | 609 | 栗本 | 鹿児島県いちき串木野市上名 | 裸 | 5 | 桁端部タールエポキシ塗装 |
| 2003 | 73 | 坊ノ向橋 | 東吉野村 | 道路橋 | 単純合成鉄桁橋 | 37 | 栗本 | 奈良県吉野郡東吉野村大字中黒 | 裸 | 40 | 桁端部タールエポキシ塗装 |

年度別一覧

| 年度 | No. | 橋名 | 発注者 | 橋種 | 形式 | 鋼重 | 製作会社 | 住所 | 表面 | 距離 | 摘要 |
|------|-----|---------------|-----------|-----|---------|------|------|-----------------|----|----|------------------------------|
| 2003 | 74 | 杉谷橋 | 近畿農政 | 道路橋 | 単純合成鉄桁橋 | 23 | 栗本 | 滋賀県甲賀市土山町大河原 | 裸 | 27 | パネルHBB |
| 2003 | 75 | 桃沢川橋本線 | 中部地整 | 道路橋 | 連続鉄桁橋 | 106 | 神鋼 | 静岡県駿東郡長泉町上長窪 | 裸 | 10 | 桁端部タールエポ塗装 |
| 2003 | 76 | 桃沢川橋Eランプ | 中部地整 | 道路橋 | 連続鉄桁橋 | 134 | 神鋼 | 静岡県駿東郡長泉町上長窪 | 裸 | 10 | 桁端部タールエポ塗装 |
| 2003 | 77 | 桃沢川橋Hランプ | 中部地整 | 道路橋 | 連続鉄桁橋 | 82 | 神鋼 | 静岡県駿東郡長泉町上長窪 | 裸 | 10 | 桁端部タールエポ塗装 |
| 2003 | 78 | 糸根川橋 | 中国地整 | 道路橋 | 連続鉄桁橋 | 308 | 神鋼 | 山口県山陽小野田市 | 裸 | 1 | 桁端部タールエポ塗装 |
| 2003 | 79 | 竹原4号橋 | 九州地整 | 道路橋 | 連続箱桁橋 | 132 | 神鋼 | 福岡県八女郡矢部村北矢部 | 裸 | 50 | 箱内はタールエポ塗装 |
| 2003 | 80 | 3-2号橋(仮称) | 広島県 | 道路橋 | 連続鉄桁橋 | 146 | 神鋼 | 広島県東広島市福富町久芳 | 裸 | 25 | 桁端部タールエポ塗装 |
| 2003 | 81 | 明治橋 | 福井県 | 道路橋 | 連続箱桁橋 | 254 | 駒井 | 福井県福井市深谷町 | 裸 | 10 | 箱内はタールエポの塗装 駒井・サクラダJV |
| 2003 | 82 | 姥山高架橋脚 | 千葉県道路公社 | 道路橋 | 門型橋脚 | 258 | 駒井 | 千葉県山武郡横芝光町姥山 | 裸 | 15 | 箱内は変性エポの塗装 鋼製橋脚2基 |
| 2003 | 83 | 新竹山一号橋 | 鹿児島県 | 道路橋 | 連続鉄桁橋 | 253 | 駒井 | 鹿児島県姶良郡溝辺町大字有川 | 裸 | 10 | |
| 2003 | 84 | 大野谷橋 | 愛媛県 | 道路橋 | 単純箱桁橋 | 155 | 駒井 | 愛媛県東温市山之内 | 裸 | 15 | 箱内はタールエポの塗装 |
| 2003 | 85 | 甲子二線橋 | 東北地整 | 道路橋 | 連続鉄桁橋 | 846 | 駒井 | 岩手県釜石市甲子町第5地割地内 | 裸 | 10 | |
| 2003 | 86 | 第二久連子橋 | 緑資源機構 | 道路橋 | 連続箱桁橋 | 36 | 駒井 | 熊本県八代市泉町久連子 | 裸 | 30 | 箱内はタールエポの塗装 |
| 2003 | 87 | 安足間大橋 | 北海道開発局 | 道路橋 | 連続箱桁橋 | 1299 | 駒井 | 北海道上川郡愛別町字愛山 | 裸 | 80 | 箱内はタールエポの塗装 駒井・瀧上・ハルテックJV |
| 2003 | 88 | 大邑2号橋 | 島根県 | 道路橋 | π形ラーメン橋 | 110 | 駒井 | 島根県大田市三瓶町 | 裸 | 10 | |
| 2003 | 89 | 八鳥川橋梁 | 近鉄 | 鉄道橋 | 鉄桁橋 | 9 | 駒井 | 奈良県吉野郡大淀町土田 | 裸 | 40 | 床版なし |
| 2003 | 90 | 竹田1-1上部工鋼床版箱桁 | 阪神公団 | 道路橋 | 連続箱桁橋 | 1200 | 駒井 | 京都府京都市南区上鳥羽尻切町 | 化成 | 45 | 駒井・神鋼JV本線料金所 |
| 2003 | 91 | 竹田1-1上部工鋼床版鉄桁 | 阪神公団 | 道路橋 | 連続鉄桁橋 | 180 | 駒井 | 京都府京都市南区上鳥羽尻切町 | 化成 | 45 | 駒井・神鋼JVオンランプ橋 |
| 2003 | 92 | 高松前橋 | 宮崎県 | 道路橋 | 単純合成床版橋 | 37 | コミヤマ | 宮崎県宮崎市鶴島 | 化成 | 5 | |
| 2003 | 93 | 新鹿島橋 | 山梨県 | 道路橋 | 連続非合成鉄桁 | 420 | コミヤマ | 山梨県南巨摩郡鵜沢町鹿島 | 裸 | 45 | |
| 2003 | 94 | 地蔵峠1号橋 | 静岡県 | 道路橋 | 単純非合成鉄桁 | 156 | コミヤマ | 静岡県島田市神尾 | 裸 | 20 | |
| 2003 | 95 | 第二都橋 | 九州地整 | 道路橋 | 連続非合成鉄桁 | 81 | コミヤマ | 鹿児島県薩摩川内市都町地内 | 裸 | 9 | |
| 2003 | 96 | 五明川5号橋 | 山梨県 | 道路橋 | 単純非合成鉄桁 | 66 | コミヤマ | 山梨県南アルプス市大師地内 | 裸 | 50 | |
| 2003 | 97 | 薬師堂橋 | ゼネコン(美杉村) | 道路橋 | 単純非合成鉄桁 | 64 | コミヤマ | 三重県津市美杉町下多気地内 | 裸 | 23 | |

年度別一覧

| 年度 | No. | 橋名 | 発注者 | 橋種 | 形式 | 鋼重 | 製作会社 | 住所 | 表面 | 距離 | 摘要 |
|------|-----|---------|------------|-----|----------|-----|------|--------------------|----|-----|----------------------|
| 2003 | 98 | 南沢川橋 | 韮崎市 | 道路橋 | 連続非合成板桁 | 133 | コミヤマ | 山梨県韮崎市清哲町折居地内 | 裸 | 81 | |
| 2003 | 99 | 芹澤橋 | 山梨県 | 道路橋 | 単純非合成箱桁 | 172 | コミヤマ | 山梨県山梨市三富川浦・上釜口地内 | 裸 | 66 | 箱内は変性エポの塗装 |
| 2003 | 100 | 指首野川橋 | 新庄市 | 道路橋 | 単純非合成板桁 | 116 | コミヤマ | 山形県新庄市石川町地内 | 化成 | 44 | |
| 2003 | 101 | 田元橋 | 小菅村 | 道路橋 | 単純非合成板桁 | 52 | コミヤマ | 山梨県北都留郡小菅村宇田元地内 | 化成 | 55 | |
| 2003 | 102 | 西広門田橋 | 山梨県 | 道路橋 | 連続非合成箱桁 | 377 | コミヤマ | 山梨県甲州市塩山千野・西広門田2工区 | 裸 | 57 | 箱内は変性エポの塗装 |
| 2003 | 103 | 大戸橋 | 埼玉県 | 道路橋 | 単純鋼床版板桁橋 | 50 | コミヤマ | 埼玉県さいたま市中央区大戸地区 | 裸 | 24 | |
| 2003 | 104 | 山中橋 | 千葉県 | 道路橋 | 単純合成板桁 | 62 | コミヤマ | 千葉県富津市山中 | 裸 | 8 | |
| 2003 | 105 | 舟場橋 | ゼネコン(都留市) | 道路橋 | 単純合成板桁 | 35 | コミヤマ | 山梨県都留市田野倉地内 | 裸 | 42 | |
| 2003 | 106 | 高橋側道橋 | 奈良県 | 歩道橋 | 連続非合成板桁 | 27 | コミヤマ | 奈良県宇陀市榛原区上井足 | 裸 | 44 | |
| 2003 | 107 | 中田春木川橋 | 東北地整 | 道路橋 | ラーメン橋 | 149 | コミヤマ | 山形県最上郡金山町大字中田地内 | 裸 | 43 | |
| 2003 | 108 | 梨木沢3号橋 | 山梨県 | 道路橋 | 単純非合成箱桁 | 166 | コミヤマ | 山梨県西八代郡市川三郷町梨木沢 | 裸 | 44 | |
| 2003 | 109 | 用の沢橋 | 山梨県 | 道路橋 | 連続非合成板桁 | 150 | コミヤマ | 山梨県韮崎市穂坂町地内 | 裸 | 62 | |
| 2003 | 110 | 奔仁農道橋 | 北海道 | 道路橋 | 単純合成板桁橋 | 106 | 桜井 | 北海道雨竜郡沼田町更新地内 | 化成 | 30 | |
| 2003 | 111 | 新富側道橋L | 北海道開発局 | 道路橋 | 単純合成板桁橋 | 30 | 桜井 | 北海道野付郡別海町新富地内 | 裸 | 30 | |
| 2003 | 112 | 新富側道橋R | 北海道開発局 | 道路橋 | 単純合成板桁橋 | 29 | 桜井 | 北海道野付郡別海町新富地内 | 裸 | 30 | |
| 2003 | 113 | 西風連側道橋R | 北海道開発局 | 道路橋 | 単純合成板桁橋 | 27 | 桜井 | 北海道野付郡別海町新富地内 | 裸 | 30 | |
| 2003 | 114 | 中風連側道橋R | 北海道開発局 | 道路橋 | 単純合成板桁橋 | 26 | 桜井 | 北海道野付郡別海町新富地内 | 裸 | 30 | |
| 2003 | 115 | 白雲橋 | 北海道開発局 | 道路橋 | 連続板桁橋 | 243 | 桜井 | 北海道芦別市33番地 | 裸 | 60 | |
| 2003 | 116 | 金山沢橋 | 北海道開発局 | 道路橋 | 単純板桁橋 | 61 | 桜井 | 北海道虻田郡倶知安町大和地内 | 裸 | 30 | |
| 2003 | 117 | 新止滝橋 | 岩手県 | 道路橋 | 単純合成箱桁 | 640 | サクラダ | 岩手県久慈市山形町川井 | 化成 | 17 | サクラダ・北日本機械JV内面はタールエポ |
| 2003 | 118 | 三船橋 | 鹿児島県 | 道路橋 | 連続板桁 | 220 | サクラダ | 鹿児島県始良郡始良町船津 | 裸 | 5 | |
| 2003 | 119 | 蟹取橋 | 千葉県 | 道路橋 | 連続箱桁 | 270 | サクラダ | 千葉県夷隅郡大多喜町部田 | 化成 | 13 | 内面はタールエポ |
| 2003 | 120 | 吉瀬大橋 | 長野県伊那建設事務所 | 道路橋 | 連続板桁 | 330 | サクラダ | 長野県駒ヶ根市吉瀬地内 | 裸 | 90 | |
| 2003 | 121 | 馬橋 | 千葉市 | 道路橋 | 連続合成板桁 | 50 | サクラダ | 千葉県千葉市花見川区横戸町地内 | 化成 | 11 | |
| 2003 | 122 | 宮ノ台跨線橋 | 大成建設(株) | 道路橋 | 単純箱桁 | 82 | サクラダ | 千葉県佐倉市宮ノ台 | 化成 | 15 | 内面はタールエポ |
| 2003 | 123 | 久才川橋 | 四国地整 | 道路橋 | 単純合成板桁 | 51 | 佐世保 | 高知県四万十市横瀬 | 裸 | 15 | |
| 2003 | 124 | 新下内橋 | 東北地整 | 道路橋 | 単純板桁 | 234 | 佐世保 | 秋田県大館市長走字陣場地内 | 裸 | 50 | |
| 2003 | 125 | 東大橋 | 九州地整 | 道路橋 | 単純箱桁 | 106 | 佐世保 | 福岡県前原市大字東 | 裸 | 3 | 箱内タールエポキシ塗装 |
| 2003 | 126 | 上宮田橋 | 関東地整 | 道路橋 | 連続板桁橋2連 | 591 | 佐藤 | 千葉県袖ヶ浦市上宮田地内 | 裸 | 9.4 | |
| 2003 | 127 | 山田川橋 | 近畿地整 | 道路橋 | 連続合成板桁橋 | 424 | 佐藤 | 和歌山県橋本市柏原 | 裸 | 25 | |
| 2003 | 128 | 仲田池橋 | 近畿地整 | 道路橋 | 連続合成板桁橋 | 134 | 佐藤 | 和歌山県橋本市野 | 裸 | 25 | |

年度別一覧

| 年度 | No. | 橋名 | 発注者 | 橋種 | 形式 | 鋼重 | 製作会社 | 住所 | 表面 | 距離 | 摘要 |
|------|-----|------------|------------------|-----|-------------|------|------|---------------------|------|-------------------|-----------------------|
| 2003 | 129 | 浜玉IC第2号橋 | 九州地整 | 道路橋 | 単純鈹桁橋2連 | 188 | 佐藤 | 佐賀県唐津市浜玉町大江 | 裸+化成 | 1.5 | 桁端部タール塗装 |
| 2003 | 130 | チブニー川橋 | 開発局 | 道路橋 | 単純鈹桁橋2連 | 206 | 佐藤 | 北海道千歳市中央 | 裸 | 30 | |
| 2003 | 131 | 山内地区橋梁 | 千葉県 | 道路橋 | 単純鈹桁橋2連 | 94 | 佐藤 | 千葉県長生郡長南町山内地先 | 裸 | 20 | 桁端はタールエポの塗装 |
| 2003 | 132 | 正間3号橋 | 富山県 | 道路橋 | 単純箱桁橋 | 230 | 佐藤 | 富山県富山市八尾町正間地内 | 裸+化成 | 35 | 箱内はタールエポの塗装 |
| 2003 | 133 | 長久橋側道橋 | 兵庫県 | 歩道橋 | 連続鈹桁橋 | 45 | 佐藤 | 兵庫県三木市久留美地先 | 裸+化成 | 15 | 錆安定化処理+桁端はタール |
| 2003 | 134 | 立牧橋 | 京都府 | 道路橋 | 連続鈹桁橋 | 60 | 佐藤 | 京都府綾部市豊里町地内 | 裸 | 20 | 桁端はタールエポの塗装 |
| 2003 | 135 | 南大山2号橋 | 鳥取県 | 歩道橋 | 連続鈹桁橋 | 114 | 佐藤 | 鳥取県日野郡江府町吉原 | 裸 | 15.5 | |
| 2003 | 136 | 谷田橋 | 愛媛県 | 道路橋 | 単純非合成鈹桁 | 31 | サノヤス | 愛媛県大洲市西大洲 | 裸 | 15 | |
| 2003 | 137 | 新都々呂橋 | 愛媛県 | 道路橋 | 単純非合成鈹桁 | 39 | サノヤス | 愛媛県大洲市河辺町河都 | 裸 | 25 | |
| 2003 | 138 | 正田橋 | 岡山県 | 道路橋 | 単純非合成鈹桁 | 191 | サノヤス | 岡山県新見市正田 | 裸 | 60 | |
| 2003 | 139 | 川間橋 | 千葉県 | 道路橋 | 単純非合成鈹桁 | 70 | JFE | 千葉県鴨川市粟斗地先 | 裸 | 2.5 | 端部はタールエポ塗装 |
| 2003 | 140 | 花倉橋 | 井木組(緑資源) | 道路橋 | 単純非合成鈹桁 | 23 | JFE | 鳥取県東伯郡三朝町大字小河内~笏賀地区 | 裸 | 10 | 端部はタールエポ塗装 |
| 2003 | 141 | 遊鶴羽橋 | 宇北建設協同企業体(緑資源) | 道路橋 | 単純非合成鈹桁 | 17 | JFE | 愛媛県北宇和郡松野町藤生地内 | 裸 | 10 | 端部はタールエポ塗装 |
| 2003 | 142 | オピラリ橋 | 日高東部建設協同企業体(緑資源) | 道路橋 | 単純非合成鈹桁 | 47 | JFE | 北海道様似郡様似町大泉地内 | 裸 | 15 | 2連。端部はタールエポ塗装 |
| 2003 | 143 | 十号沢川橋 | 北海道開発局 | 道路橋 | 連続非合成鈹桁 | 336 | JFE | 北海道紋別郡遠軽町旧白滝 | 裸 | 60 | 端部はタールエポ塗装 |
| 2003 | 144 | 東津田高架橋(仮称) | 中国地整 | 道路橋 | 連続鋼床版箱桁 | 561 | JFE | 島根県松江市東津田町地内 | 裸 | 日本海から12km、中海から2km | 見え掛かり部は化成箱桁内面はタールエポ塗装 |
| 2003 | 145 | 東津田高架橋(仮称) | 中国地整 | 道路橋 | 単純非合成鈹桁 | 92 | JFE | 島根県松江市東津田町地内 | 裸 | 日本海から12km、中海から2km | 端部はタールエポ塗装 |
| 2003 | 146 | 大谷大橋 | 鹿児島県 | 道路橋 | 連続非合成鈹桁 | 300 | JFE | 鹿児島県始良郡加治木町西別府 | 裸 | 3 | 端部はタールエポ塗装 |
| 2003 | 147 | 平野橋 | 三重県 | 道路橋 | 単純非合成箱桁 | 324 | JFE | 三重県鈴鹿市平野町地内 | 裸 | 8 | 箱桁内面はタールエポ塗装 |
| 2003 | 148 | 河内橋 | 三重県 | 道路橋 | 連続複合ラーメン鈹桁橋 | 1176 | JFE | 三重県鳥羽市河内町地内 | 裸 | 3.5 | 剛綱部は化成 JFE、宇野JV |

年度別一覧

| 年度 | No. | 橋名 | 発注者 | 橋種 | 形式 | 鋼重 | 製作会社 | 住所 | 表面 | 距離 | 摘要 |
|------|-----|--------------|---------|-----|-----------|------|------|------------------|----|-----|------------------------------|
| 2003 | 149 | 佐留志高架橋 | 九州地整 | 道路橋 | 連続非合成鋼桁 | 435 | JFE | 佐賀県杵島郡江北町惣領分地内 | 裸 | 5 | 端部はタールエポ塗装 |
| 2003 | 150 | 佐留志高架橋 | 九州地整 | 歩道橋 | 連続非合成鋼桁 | 48 | JFE | 佐賀県杵島郡江北町惣領分地内 | 裸 | 5 | 端部はタールエポ塗装 |
| 2003 | 151 | 大杉谷橋 (仮称) | 三重県 | 道路橋 | | 118 | JFE | 三重県多気郡大台町久豆地内 | 裸 | 40 | 端部はタールエポ塗装 |
| 2003 | 152 | 高草橋歩道橋 | 焼津市 | 歩道橋 | 連続非合成鋼桁 | 44 | JFE | 静岡県焼津市八楠地内 | 裸 | 2.5 | 端部はタールエポで塗装 主桁の見えがかり部のみ塗装 |
| 2003 | 153 | 新笠梅橋 | 静岡県 | 道路橋 | 連続非合成鋼桁 | 130 | JFE | 静岡県磐田市笠梅地内 | 裸 | 12 | 端部はタールエポで塗装 |
| 2003 | 154 | 新狩野橋 | 静岡県 | 道路橋 | 連続非合成鋼桁 | 219 | JFE | 静岡県伊豆市柏久保地内 | 裸 | 10 | 端部はタールエポで塗装 |
| 2003 | 155 | 奥裾花大橋 | 長野県 | 道路橋 | ローゼ橋 | 1729 | 新日鐵 | 長野県長野市鬼無里 | 裸 | 40 | 箱内はタールエポ |
| 2003 | 156 | 龍ヶ谷橋 | 千葉県印旛村 | 道路橋 | 単純鋼桁 | 268 | 新日鐵 | 千葉県印旛郡印旛村地先 | 裸 | 20 | 桁端変性エポ |
| 2003 | 157 | ちろりん橋 | 函館土現 | 道路橋 | 連続鋼桁 | 142 | 新日鐵 | 北海道松前郡松前町 | 裸 | 2 | 桁端タールエポ |
| 2003 | 158 | 大沢橋 | 新潟県 | 道路橋 | ラーメン橋 | 89 | 新日鐵 | 新潟県佐渡市戸中 | 裸 | 4 | 桁端タールエポ |
| 2003 | 159 | 桧内川橋 | 東北地整 | 道路橋 | 連続鋼桁 | 427 | 新日鐵 | 秋田県仙北市角館町小勝田地内 | 化成 | 40 | 桁端タールエポ (外桁のみ化成) |
| 2003 | 160 | 町屋大橋 | 新潟県 | 道路橋 | 連続鋼桁 | 208 | 新日鐵 | 新潟県五泉市大字町屋地内 | 裸 | 25 | 桁端タールエポ |
| 2003 | 161 | 塩瀬大橋 | 広島県 | 道路橋 | 連続鋼桁 | 129 | 新日鐵 | 広島県安芸高田市美土里町本郷 | 裸 | 50 | 桁端タールエポ |
| 2003 | 162 | 秋芳川橋 | 中国地整 | 道路橋 | 連続鋼桁 | 82 | 新日鐵 | 岡山県岡山市東区西隆寺地内 | 裸 | 6 | 桁端タールエポ |
| 2003 | 163 | 六条橋 | 北九州市 | 道路橋 | 単純鋼桁 | 164 | 新日鐵 | 福岡県北九州市八幡東区高見二丁目 | 裸 | 6 | 桁端変性エポ |
| 2003 | 164 | 山本2号橋 | 大分県中津江村 | 道路橋 | 連続鋼桁 | 279 | 新日鐵 | 大分県日田市中津江村合瀬 | 裸 | 50 | 桁端タールエポ |
| 2003 | 165 | 石井高架橋 | 九州地整 | 道路橋 | 連続鋼桁 | 420 | 新日鐵 | 大分県日田市大字石井地先 | 裸 | 50 | 桁端タールエポ |
| 2003 | 166 | 西川橋 | 鹿児島県 | 道路橋 | 単純鋼桁 | 33 | 新日鐵 | 鹿児島県伊佐市菱苜荒田地内 | 裸 | 30 | 桁端タールエポ |
| 2003 | 167 | 大津信楽線36号橋 | 近畿地整 | 道路橋 | 単純合成鋼桁 | 56 | 住金 | 滋賀県甲賀市信楽町黄瀬地先 | 裸 | 38 | |
| 2003 | 168 | 越路橋 | 和歌山県 | 道路橋 | 連続非合成鋼桁 | 271 | 住金 | 和歌山県新宮市新宮南松杖地内 | 裸 | 3 | |
| 2003 | 169 | 新北野上橋 | 和歌山県海南市 | 道路橋 | 連続非合成鋼桁 | 189 | 住金 | 和歌山県海南市原野・孟子地内 | 化成 | 9 | ウェザーアクト |
| 2003 | 170 | 小津荷橋 | 和歌山県 | 道路橋 | 単純非合成曲線箱桁 | 95 | 住金 | 和歌山県田辺市本宮町大津荷地内 | 裸 | 22 | 箱内はタールエポ塗装 |
| 2003 | 171 | 姥山高架橋 | 千葉県道路公社 | 道路橋 | 連続非合成鋼桁 | 220 | 住重 | 千葉県山武郡横芝光町姥山 | 裸 | 10 | 桁端部はタールエポの塗装 |
| 2003 | 172 | 勝田川さかえ橋 | 千葉市 | 道路橋 | 単純合成鋼桁 | 53 | 住重 | 千葉県千葉市花見川区横戸町地内 | 化成 | 9.5 | |
| 2003 | 173 | 胆沢ダム17号橋 | 東北地整 | 道路橋 | 連続鋼桁 | 446 | 住重 | 岩手県奥州市胆沢区若柳 | 裸 | 65 | 桁端部はタールエポの塗装 |
| 2003 | 174 | 川上川橋 | 中部地整 | 道路橋 | 連続鋼桁橋 | 525 | 住重 | 岐阜県高山市冬頭町～上切町 | 裸 | 70 | 桁端部はタールエポの塗装 |

年度別一覧

| 年度 | No. | 橋名 | 発注者 | 橋種 | 形式 | 鋼重 | 製作会社 | 住所 | 表面 | 距離 | 摘要 |
|------|-----|-----------------------|--------------|-----|----------|------|------|----------------------------------|----|-----|--|
| 2003 | 175 | 小倉橋 | 和歌山県 中辺路町 | 道路橋 | 連続非合成板桁 | 50 | 住重 | 和歌山県田辺市中辺路 町栗栖川 | 裸 | 25 | 桁端部は タールエ ポの塗装 |
| 2003 | 176 | 將軍川線2 号橋(玉の 内橋) | 和歌山県 | 道路橋 | ラーメン橋 | 112 | 住重 | 和歌山県東牟婁郡古座 川町添野川地内 | 裸 | 12 | 桁端部は タールエ ポの塗装 |
| 2003 | 177 | 柵坂BP橋 | 奈良県 | 道路橋 | 単純板桁橋 | 130 | 住重 | 奈良県宇陀市室生区田 口元上田口 | 裸 | 50 | 桁端部は タールエ ポの塗装 |
| 2003 | 178 | 七谷小橋 (清水橋) | 近畿農政 局 | 道路橋 | 単純非合成板桁橋 | 81 | 住重 | 京都府亀岡市河原林町 河原尻砂河原 | 裸 | 40 | 桁端部は タールエ ポの塗装 |
| 2003 | 179 | 川東4号橋 | 京都市 | 道路橋 | 連続合成板桁 | 123 | 住重 | 京都府京都市右京区 梅ヶ畑川東池内 | 裸 | 51 | 桁端部は タールエ ポの塗装 |
| 2003 | 180 | 諏訪橋 | 岡山県 | 道路橋 | 連続板桁橋 | 337 | 住重 | 岡山県真庭市月田本地 内 | 裸 | 50 | |
| 2003 | 181 | 山田橋上部 第2工事 | 四国地整 | 道路橋 | 連続板桁橋 | 277 | 住重 | 愛媛県今治市宮窪町宮 窪 | 裸 | 1.5 | 桁端部: 桁外C-4 塗装系: 桁内D-3 塗装系 |
| 2003 | 182 | 新田橋 | 愛媛県 | 道路橋 | 単純鋼床版箱桁橋 | 535 | 住重 | 愛媛県喜多郡内子町大 瀬東 | 裸 | 15 | 箱内は D4 |
| 2003 | 183 | 新川奥橋 | 愛媛県 | 道路橋 | 単純合成板桁橋 | 133 | 住重 | 愛媛県上浮穴郡久万高 原町葦草 | 裸 | 35 | 桁端部は タールエ ポの塗装 |
| 2003 | 184 | 横田川橋 | 九州地整 | 道路橋 | 連続板桁橋 | 657 | 住重 | 佐賀県唐津市浜玉町東 山田 | 裸 | 2.7 | 桁端部は タールエ ポの塗装 |
| 2003 | 185 | 大津高架橋 | 中国地整 | 道路橋 | 連続板桁橋 | 825 | 高田 | 島根県出雲市大津町地 内 | 化成 | 8 | 桁端は タールエ ポ塗装外 桁外側の み化成処 理 |
| 2003 | 186 | 土岐口橋 | 中部地整 | 道路橋 | 単純箱桁橋 | 1331 | 高田 | 岐阜県土岐市土岐津町 土岐口 | 裸 | 40 | 桁端は タールエ ポ塗装箱 内は普通 鋼材+変 性エポ塗 装 |
| 2003 | 187 | 野洲川ダム 下流管理用 道路橋 | 近畿農政 局 | 道路橋 | 単純合成板桁橋 | 45 | 高田 | 滋賀県甲賀市土山町大 河原地先 | 化成 | 28 | 桁端は タールエ ポ塗装外 桁外側の み化成処 理 |
| 2003 | 188 | 旦田堤橋 | 山口県 | 道路橋 | 連続板桁橋 | 242 | 高田 | 山口県山口市大字江崎 字丸山西平~大字字せ めくら山 | 裸 | 5 | 桁端は タールエ ポ塗装 |
| 2003 | 189 | 上長井橋 | 和歌山県 | 道路橋 | 連続箱桁橋 | 513 | 高田 | 和歌山県東牟婁郡那智 勝浦町長井地内 | 裸 | 6 | 箱内、桁 端は変性 エポ塗装 |
| 2003 | 190 | 築川ダム11 号橋 | 岩手県 | 道路橋 | 単純箱桁橋 | 317 | 高田 | 岩手県盛岡市築川 | 裸 | 60 | 箱内、桁 端はター ルエポ塗 装 |
| 2003 | 191 | 文覚川橋 | 埼玉県 | 道路橋 | 連続板桁橋 | 165 | 高田 | 埼玉県比企郡吉見町大 字大和田 | 裸 | 50 | |
| 2003 | 192 | 明治橋 | 福井県 | 道路橋 | 連続箱桁 | 613 | 瀧上 | 福井県福井市深谷町 | 化成 | 10 | 箱内ター ルエポ瀧 上・松尾 JV |
| 2003 | 193 | デボノ沢橋 | 愛知県 | 道路橋 | 連続板桁 | 223 | 瀧上 | 愛知県北設楽郡豊根村 坂宇場 | 裸 | 60 | |
| 2003 | 194 | 上の土居第 2橋 | 四国地整 | 道路橋 | 単純合成箱桁 | 254 | 瀧上 | 高知県四万十市上ノ土 居 | 裸 | 15 | 箱内変性 エポ |

年度別一覧

| 年度 | No. | 橋名 | 発注者 | 橋種 | 形式 | 鋼重 | 製作会社 | 住所 | 表面 | 距離 | 摘要 |
|------|-----|--------------|--------|------|---------|------|------|--------------------|----|------|------------------|
| 2003 | 195 | 浜玉1号橋 | 九州地整 | 道路橋 | 連続板桁 | 364 | 瀧上 | 佐賀県唐津市浜玉町大江 | 化成 | 2 | |
| 2003 | 196 | 修善寺IC橋 | 中部地整 | 道路橋 | 単純板桁橋 | 88 | 東海鋼 | 静岡県伊豆市大下 | 裸 | 8 | |
| 2003 | 197 | 東園目川橋 | 愛知県 | 道路橋 | 単純板桁橋 | 13 | 東海鋼 | 愛知県北設楽郡東栄町大字東園目地内 | 裸 | 50 | |
| 2003 | 198 | あららぎ橋 | 岐阜県 | 道路橋 | 単純板桁橋 | 7 | 東海鋼 | 岐阜県高山市久々野町無数河 | 裸 | 81 | |
| 2003 | 199 | 八ツ田高架橋 | 中部地整 | 道路橋 | 連続板桁橋 | 221 | 東海鋼 | 愛知県額田郡幸田町芦谷 | 裸 | 8 | |
| 2003 | 200 | 旭山橋 | 北海道 | 道路橋 | 単純板桁橋 | 118 | 東骨 | 北海道帯広市清水町 | 裸 | 60 | |
| 2003 | 201 | 築川ダム9号橋 | 岩手県 | 道路橋 | 連続板桁橋 | 825 | 東骨 | 岩手県盛岡市川目地内 | 裸 | 140 | 東骨・岩根鉄工JV |
| 2003 | 202 | 久野川橋 | 神奈川県 | 道路橋 | 単純板桁橋 | 110 | 東骨 | 神奈川県小田原市久野地内 | 裸 | 2.4 | 外側面:変性エポ |
| 2003 | 203 | 浄弦橋 | 茨城県 | 道路橋 | 連続板桁橋 | 175 | 東骨 | 茨城県稲敷郡河内町生板 | 化成 | 40 | |
| 2003 | 204 | 角井大橋 | 中国地整 | 道路橋 | 連続箱桁橋 | 1024 | 東骨 | 島根県益田市飯田町 | 化成 | 3.2 | 内面:変性エポ |
| 2003 | 205 | 亀熊橋側道橋 | 茨城県 | 自歩道橋 | 連続板桁橋 | 37 | 東骨 | 茨城県桜川市真壁町亀熊地内 | 裸 | 43 | |
| 2003 | 206 | 姥山高架橋 | 千葉県 | 道路橋 | 連続板桁橋 | 257 | 東骨 | 千葉県山武郡横芝光町姥山 | 裸 | 10.5 | |
| 2003 | 207 | 横大路第1工区(その3) | 阪神公団 | 道路橋 | 連続板桁橋 | 1091 | 東骨 | 京都府京都市伏見区横大路下三栢辻堂町 | 化成 | 44 | 東骨・函館JV |
| 2003 | 208 | 新立木橋 | 茨城県 | 道路橋 | 単純合成板桁 | 77 | 東綱 | 茨城県北馬郡利根町福木 | 裸 | 25 | |
| 2003 | 209 | 城山橋 | 静岡市 | 道路橋 | 単純非合成板桁 | 37 | 東綱 | 静岡県静岡市日向地内 | 裸 | 23 | |
| 2003 | 210 | 新丸山ダム4号橋 | 中部地整 | 道路橋 | 連続非合成板桁 | 169 | 東綱 | 岐阜県加茂郡八百津町小洞 | 裸 | 50 | |
| 2003 | 211 | 吾妻橋 | 栃木県 | 道路橋 | 連続非合成板桁 | 284 | 東綱 | 栃木県下都賀郡壬生町壬生乙 | 裸 | 70 | |
| 2003 | 212 | 江尻橋側道橋 | 茨城県 | 側道橋 | 連続非合成板桁 | 35 | 東綱 | 茨城県下妻市堀籠 | 裸 | 52 | |
| 2003 | 213 | 岩内橋 | 旭川開建 | 道路橋 | 連続非合成板桁 | 326 | 東綱 | 北海道上川郡上川町天幕 | 裸 | 80 | 巴・東綱JV |
| 2003 | 214 | トノ沢橋シエルトー | 栃木県 | 道路橋 | 単純非合成箱桁 | 35 | 東綱 | 栃木県日光市 | 裸 | 90 | 箱内はタールエポの塗装 |
| 2003 | 215 | 付替国道14号橋 | 九州地整 | 道路橋 | 連続非合成板 | 245 | 巴 | 佐賀県佐賀市富士町大字畑瀬 | 裸 | 13 | 桁端部のみタールエポ |
| 2003 | 216 | 刃金橋 | 岩手県 | 道路橋 | 連続非合成板 | 270 | 巴 | 岩手県遠野市上郷町平倉地区 | 裸 | 26 | 桁端部のみタールエポ |
| 2003 | 217 | 栃原2号橋 | 栃木県 | 道路橋 | 単純非合成板桁 | 170 | 巴 | 栃木県鹿沼市栃原 | 裸 | 84 | 桁端部のみタールエポ |
| 2003 | 218 | 中村橋 | 千葉県 | 道路橋 | 連続非合成板 | 84 | 巴 | 千葉県山武郡九十九里町作田 | 裸 | 8 | 桁端部のみタールエポ |
| 2003 | 219 | 中田橋 | 東北地整 | 道路橋 | 単純非合成板桁 | 217 | 巴 | 山形県最上郡金山町大字中田地 | 裸 | 42 | 桁端部のみタールエポ |
| 2003 | 220 | 芦谷高架橋 | 中部地整 | 道路橋 | 連続非合成板 | 379 | 巴 | 愛知県額田郡幸田町芦谷 | 裸 | 5 | 桁端部のみタールエポ |
| 2003 | 221 | 久根別10号橋 | 北海道七飯町 | 道路橋 | 連続非合成板 | 92 | 巴 | 北海道亀田郡七飯町緑町・鶴野 | 化成 | 7 | 桁端部のみタールエポ |
| 2003 | 222 | 岩内橋 | 北海道開発局 | 道路橋 | 連続非合成板 | 271 | 巴 | 北海道上川郡上川町天幕 | 裸 | 70 | 巴・東綱JV桁端部のみタールエポ |
| 2003 | 223 | 上長都橋 | 北海道 | 道路橋 | 連続非合成板桁 | 308 | 豊平 | 北海道千歳市上長都928番2 | 裸 | 26 | 桁端部はタール |

年度別一覽

| 年度 | No. | 橋名 | 発注者 | 橋種 | 形式 | 鋼重 | 製作会社 | 住所 | 表面 | 距離 | 摘要 |
|------|-----|---------|------|-------|---------|-----|------|-----------------------|----|-----|----------------------|
| 2003 | 224 | 北進大橋 | 北海道 | 道路橋 | 連続非合成箱桁 | 324 | 豊平 | 北海道上川郡上川町 | 裸 | 83 | 箱内変性工ポ松尾・桜井・豊平JV |
| 2003 | 225 | 豊幌二線橋 | 北海道 | 道路橋 | 連続鋼床版箱桁 | 375 | 豊平 | 北海道江別市江別太 | 裸 | 25 | 箱内変性工ポ片山・豊平・日橋JV |
| 2003 | 226 | 川西大橋 | 北海道 | 道路橋 | 連続非合成箱桁 | 616 | 豊平 | 北海道帯広市川西町 | 化成 | 39 | 箱内変性工ポ横河・川田・豊平JV |
| 2003 | 227 | 樺立橋 | 北海道 | 道路橋 | 連続非合成板桁 | 90 | 豊平 | 北海道余市郡赤井川村 | 裸 | 28 | 桁端部はタール |
| 2003 | 228 | 富丘C橋 | 北海道 | 道路橋 | 連続鋼床版箱桁 | 540 | 豊平 | 北海道札幌市手稲区前田 | 塗装 | 6 | 箱内は変性工ポ豊平釧路駒井栗本JV |
| 2003 | 229 | 上牛屋橋 | 岐阜県 | 道路橋 | 単純合成床版橋 | 100 | 名村 | 岐阜県大垣市林町 | 化成 | 48 | 桁下面は裸仕様 |
| 2003 | 230 | 大峰橋 | 佐賀県 | 道路橋 | 連続板桁橋 | 286 | 名村 | 佐賀県藤津郡太良町大字糸岐 | 裸 | 2 | |
| 2003 | 231 | 都高架橋 | 九州地整 | 道路橋 | 連続板桁橋 | 403 | 名村 | 鹿児島県薩摩川内市都町 | 裸 | 7 | |
| 2003 | 232 | 岩栗橋 | 佐賀県 | 道路橋 | 鋼床版板桁橋 | 31 | 名村 | 佐賀県伊万里市伊万里甲 | 化成 | 4 | 歩道部拡幅 |
| 2003 | 233 | 牛津川橋 | 佐賀県 | 道路橋 | 連続板桁橋 | 425 | 名村 | 佐賀県小城市牛津町下砥川・芦刈町大字三王崎 | 裸 | 4.7 | 名村・宮地JV |
| 2003 | 234 | 福土下橋 | 長野県 | 道路橋 | 単純板桁橋 | 29 | 名村 | 長野県長野市信州新町 | 裸 | 75 | |
| 2003 | 235 | 薬師堂橋 | 奈良県 | 自転車道橋 | 鋼床版板桁橋 | 35 | 名村 | 奈良県大和高田市大字松塚 | 裸 | 33 | 地覆部C2塗装 |
| 2003 | 236 | 坂本20号橋 | 佐賀県 | 道路橋 | 単純板桁橋 | 195 | 名村 | 佐賀県神埼郡吉野ヶ里町松隈 | 裸 | 30 | |
| 2003 | 237 | キノウス橋 | 穂別町 | 道路橋 | 単純板桁橋 | 211 | 檜崎 | 北海道勇払郡むかわ町穂別和泉 | 化成 | 30 | |
| 2003 | 238 | 道道付替3号橋 | 旭川開建 | 道路橋 | 連続板桁橋 | 525 | 檜崎 | 北海道上川郡下川町 | 裸 | 45 | |
| 2003 | 239 | 天土2号橋 | 岩手県 | 道路橋 | 連続板桁橋 | 234 | 檜崎 | 岩手県奥州市衣川区天土 | 裸 | 55 | |
| 2003 | 240 | 佐倉新橋 | 帯広土現 | 道路橋 | 連続板桁橋 | 82 | 檜崎 | 北海道河東郡士幌町 | 裸 | 65 | |
| 2003 | 241 | 豊幌跨線橋 | 札幌開建 | 道路橋 | 連続箱桁橋 | 321 | 日橋 | 北海道江別市豊幌 | 裸 | 30 | 箱内は変性工ポの塗装片山・日橋・豊平JV |
| 2003 | 242 | 三ヶ瀬橋 | 山形県 | 道路橋 | 連続箱桁橋 | 779 | 日橋 | 山形県村山市大字長島 | 裸 | 80 | 箱内はタール工ポの塗装三菱・日橋JV |
| 2003 | 243 | 村道2号橋 | 水資源 | 道路橋 | 連続板桁橋 | 48 | 日橋 | 埼玉県秩父市大滝地内 | 化成 | 80 | |
| 2003 | 244 | 姥山高架橋 | 千葉県 | 道路橋 | 連続板桁橋 | 220 | 日橋 | 千葉県山武郡横芝光町姥山 | 裸 | 10 | |
| 2003 | 245 | 尾原線2号橋 | 九州地整 | 道路橋 | 口一ゼ橋 | 290 | 日橋 | 大分県大分市荷尾杵 | 裸 | 20 | 箱断面内はタール工ポ |
| 2003 | 246 | 第二川内橋 | 宮城県 | 道路橋 | 連続板桁 | 494 | 日車 | 宮城県岩沼市下野郷地内 | 裸 | 3 | |
| 2003 | 247 | 長瀬川橋 | 東北地整 | 道路橋 | 連続板桁 | 538 | 日車 | 福島県耶麻郡猪苗代町大字金曲～小平湯地内 | 裸 | 80 | |
| 2003 | 248 | 上中橋 | 開発局 | 道路橋 | 単純箱桁 | 425 | 日車 | 北海道上川郡上川町日東地内 | 裸 | 63 | 箱内はタール工ポの塗装 |
| 2003 | 249 | 仙仁バイパス | 長野県 | 道路橋 | 連続板桁 | 255 | 日車 | 長野県須坂市大字仙仁 | 裸 | 60 | |

年度別一覧

| 年度 | No. | 橋名 | 発注者 | 橋種 | 形式 | 鋼重 | 製作会社 | 住所 | 表面 | 距離 | 摘要 |
|------|-----|----------------|-----------|-----|------------|-------|-------|-------------------|----|-----|---------------|
| 2003 | 250 | 星園橋 | 名古屋市 | 道路橋 | 連続非合成板桁 | 368.7 | 日車 | 愛知県名古屋緑区浦里四丁目、五丁目 | 化成 | 5 | 外桁は景観塗装 |
| 2003 | 251 | 新汐川橋 | 愛知県 | 道路橋 | 単純非合成箱桁 | 264.6 | 日車 | 愛知県西尾市長縄町 | 裸 | 5 | 箱内は変性エポの塗装 |
| 2003 | 252 | 前原高架橋 | 国交省九州地整 | 道路橋 | 連続非合成板桁 | 235 | 日車 | 鹿児島県いちき串木野市上名 | 化成 | 3 | |
| 2003 | 253 | サターンブリッジ | 鹿児島県 | 道路橋 | 連続非合成曲線箱桁 | 226.7 | 日車 | 鹿児島県肝属郡肝付浦町 | 裸 | 1 | 箱内はタールエポの塗装 |
| 2003 | 254 | 舟入川側道橋 | 高知県 | 道路橋 | 連続鋼床版板桁 | 225.6 | 日車 | 高知県高知市高須 | 裸 | 3 | |
| 2003 | 255 | 下前原橋 | 広島県 | 歩道橋 | 連続非合成桁橋 | 27 | 日本製鋼 | 広島県府中市目崎町新開 | 化成 | 15 | 端部内面タールエポ塗装 |
| 2003 | 256 | ピウケナイ橋 | 北海道 | 道路橋 | 単純鋼合成板桁橋 | 68 | 日本製鋼 | 北海道上川郡東川町 | 化成 | 90 | 促進処理 |
| 2003 | 257 | 紅葉橋 | 北海道 | 道路橋 | 連続非合成板桁橋 | 125 | 日本製鋼 | 北海道常呂郡佐呂間町字仁倉 | 裸 | 7 | 桁端タールエポの部分塗装 |
| 2003 | 258 | 松幌橋 | 開発局 | 道路橋 | 単純非合成板桁橋 | 95 | 日本製鋼 | 北海道芦別市 | 裸 | 50 | 桁端タールエポの部分塗装 |
| 2003 | 259 | 下幌子沢橋 | 開発局 | 道路橋 | 単純非合成板桁橋 | 96 | 日本製鋼 | 北海道芦別市 | 裸 | 50 | 桁端タールエポの部分塗装 |
| 2003 | 260 | 武華橋 | 開発局 | 道路橋 | 単純非合成箱桁橋 | 194 | 日本製鋼 | 北海道上川郡上川町(層雲峡) | 裸 | 75 | 桁端、箱内はタールエポ塗装 |
| 2003 | 261 | 千木沢橋 | 阿南町(長野県) | 道路橋 | 単純箱桁 | 102 | 日塔 | 長野県下伊那郡阿南町千木沢 | 裸 | 75 | 箱内タールエポ |
| 2003 | 263 | 取立高架橋 | 千葉県 | 道路橋 | 連続板桁 | 245 | 日塔 | 千葉県山武郡横芝町取立地先 | 裸 | 10 | |
| 2003 | 264 | 新赤井川橋 | 北海道(函館土現) | 道路橋 | 単純板桁 | 180 | 函館 | 北海道茅部郡森町 | 化成 | 11 | |
| 2003 | 265 | 松影橋 | 開発局(札幌開建) | 道路橋 | 連続板桁 | 224 | 函館 | 北海道芦別市 | 裸 | 53 | |
| 2003 | 266 | 豊稔橋 | 北海道(帯広土現) | 道路橋 | 連続板桁 | 160 | 函館 | 北海道十勝郡浦幌町 | 裸 | 10 | |
| 2003 | 267 | 末吉松山有明道路5工区 | 鹿児島県 | 道路橋 | 連続板桁橋 | 193 | ハルテック | 鹿児島県志布志市松山町 | 裸 | 14 | 桁端はタールエポの塗装 |
| 2003 | 268 | 福原橋 | 埼玉県 | 道路橋 | 単純鋼床版板桁橋 | 55 | ハルテック | 埼玉県鴻沼川さいたま市地内 | 裸 | 32 | 桁端は変性エポの塗装 |
| 2003 | 269 | 姥山高架橋 | 千葉県 | 道路橋 | 連続板桁橋 | 201 | ハルテック | 千葉県山武郡横芝光町姥山 | 裸 | 10 | 桁端はタールエポの塗装 |
| 2003 | 270 | 橋本道路高野口ICEランプ橋 | 近畿地整 | 道路橋 | 連続合成開断面箱桁橋 | 326 | ハルテック | 和歌山県橋本市高野口町大野地先 | 裸 | 26 | 桁端は変性エポの塗装 |
| 2003 | 271 | 関口こ道橋 | 東北地整 | 道路橋 | 連続合成板桁橋 | 381 | ハルテック | 秋田県湯沢市関口字除柳地内 | 裸 | 48 | 桁端はタールエポの塗装 |
| 2003 | 272 | 巽橋 | 埼玉県 | 道路橋 | 単純鋼床版板桁 | 181 | 東日本 | 埼玉県さいたま市中央区本町東1-1 | 裸 | 30 | |
| 2003 | 273 | 妻木川橋他1橋 | 中国地整 | 道路橋 | 単純非合成板桁 | 160 | 東日本 | 鳥取県西伯郡大山町妻木地内 | 裸 | 1.6 | |
| 2003 | 274 | 布佐橋 | 東北地整 | 道路橋 | 連続非合成板桁 | 247 | 東日本 | 岩手県一関市川崎町布佐沖 | 裸 | 40 | |
| 2003 | 275 | 七戸BO | JR東日本 | 道路橋 | 単純鋼床版板桁 | 127 | 東日本 | 青森県上北郡東北町 | 裸 | 10 | |
| 2003 | 276 | 第3牛朱別川B | 北海道JR商事 | 鉄道橋 | 板桁橋 | 96 | 東日本 | 北海道旭川市内(JR石北線桜岡駅) | 化成 | 50 | |
| 2003 | 277 | 東俣橋 | 緑資源 | 道路橋 | 単純非合成箱桁 | 77 | 日立 | 岐阜県下呂市馬瀬黒石 | 裸 | 80 | 箱内タールエポ塗装 |
| 2003 | 278 | 虻田IC1号橋 | 開発局 | 道路橋 | 単純非合成箱桁 | 199 | 日立 | 北海道虻田郡洞爺湖町 | 裸 | 3 | |

年度別一覧

| 年度 | No. | 橋名 | 発注者 | 橋種 | 形式 | 鋼重 | 製作会社 | 住所 | 表面 | 距離 | 摘要 |
|------|-----|----------|--------------|-----|---------|-----|------|--------------------|----|-----|-----------------------------|
| 2003 | 279 | 東桜岡・日の出橋 | 旭川市 | 道路橋 | 連続鉄桁 | 143 | 日立 | 北海道旭川市東旭川町豊田 | 裸 | 55 | |
| 2003 | 280 | 芹ヶ野高架橋 | 九州地整 | 道路橋 | 連続鉄桁 | 410 | 日立 | 鹿児島県いちき串木野市下名芹ヶ野 | 裸 | 7 | |
| 2003 | 281 | 南小国農免4号橋 | 熊本県 | 道路橋 | 連続箱桁 | 263 | 日立 | 熊本県阿蘇郡南小国町中原 | 裸 | 45 | 箱内ター ルエポ |
| 2003 | 282 | 川田代橋 | 熊本県 | 道路橋 | 単純鋼床版箱桁 | 381 | 日立 | 熊本県阿蘇郡高森町津留 | 裸 | 45 | 箱内ター ルエポ |
| 2003 | 283 | 取立高架橋 | 千葉県 | 道路橋 | 連続鉄桁 | 252 | 日立 | 千葉県山武郡横芝光町取立 | 裸 | 7 | |
| 2003 | 284 | 篠津川橋 | 開発局 | 道路橋 | 連続合成鉄桁 | 141 | 古河 | 北海道江別市美原 | 裸 | 21 | 端部は ター ルエ ポの 塗装 |
| 2003 | 285 | 八汐橋1号橋 | 栃木県 | 道路橋 | 単純合成鉄桁 | 84 | 古河 | 栃木県鹿沼市草久地内 | 裸 | 80 | 端部は ター ルエ ポの 塗装 |
| 2003 | 286 | 鹿屋市道橋 | 九州地整 | 道路橋 | 単純鋼床版箱桁 | 412 | 古河 | 鹿児島県鹿屋市新川町地先 | 裸 | 8 | 箱内は変 性エポ の 塗装 |
| 2003 | 287 | オルイカ川橋 | 開発局 | 道路橋 | 単純合成鉄桁 | 96 | 古河 | 北海道千歳市祝梅 | 裸 | 23 | 端部は ター ルエ ポの 塗装 |
| 2003 | 288 | 岩ノ下橋 | 東北地整 | 道路橋 | 連続鉄桁 | 217 | 古河 | 岩手県一関市東山町松川 | 裸 | 30 | 端部は ター ルエ ポの 塗装 |
| 2003 | 289 | 雁股田橋 | 福島県 | 道路橋 | 連続鉄桁 | 384 | 三井 | 福島県田村郡小野町大字雁股田地内 | 化成 | 45 | 内面は道 路協会 D1塗 装系 |
| 2003 | 290 | 炭山川橋 | 開発局 | 道路橋 | 連続合成鉄桁 | 350 | 三井 | 北海道芦別市中之丘町 | 裸 | 70 | |
| 2003 | 291 | 小田川井の口橋 | 国交省岡山河川工事事務所 | 道路橋 | 連続鉄桁 | 210 | 三井 | 岡山県倉敷市真備町妹 | 裸 | 12 | |
| 2003 | 292 | 等楽寺橋 | 京都府 | 道路橋 | 単純鉄桁 | 131 | 三井 | 京都府京丹後市弥栄町等楽寺地内 | 裸 | 8 | 内面は道 路協会 D1塗 装系 |
| 2003 | 293 | 平7号橋 | 和歌山県 | 道路橋 | 連続箱桁 | 287 | 三井 | 和歌山県伊都郡かつらぎ町平～萩原地内 | 裸 | 15 | 内面は道 路協会 D1塗 装系 |
| 2003 | 294 | 高野橋 | 近畿農政局 | 道路橋 | 単純鉄桁 | 44 | 三井 | 京都府亀岡市河原林地内 | 裸 | 45 | 内面は道 路協会 D1塗 装系 |
| 2003 | 295 | 中野高架橋 | 近畿地整 | 道路橋 | 連続合成鉄桁 | 760 | 三井 | 大阪府四條畷市中野地先～清滝地先 | 化成 | 20 | 内面は道 路協会 D4塗 装系 |
| 2003 | 296 | 深瀬橋 | 大分県 | 道路橋 | 連続鉄桁橋 | 297 | 三井 | 大分県佐伯市本匠三股 | 裸 | 10 | |
| 2003 | 297 | 日方2号橋 | 大分県 | 道路橋 | 単純箱桁橋 | 265 | 三井 | 大分県大分市沢田 | 裸 | 15 | 箱内は ター ルエ ポ |
| 2003 | 298 | 大仏橋 | 大分県 | 道路橋 | 連続鉄桁橋 | 174 | 三井 | 大分県宇佐市安心院町大佛 | 裸 | 15 | |
| 2003 | 299 | 新洞鳴橋 | 大分県 | 道路橋 | 連続鉄桁橋 | 236 | 三井 | 大分県中津市本耶馬溪町折元 | 裸 | 15 | |
| 2003 | 300 | 内之浦橋 | 鹿児島県 | 道路橋 | 連続箱桁橋 | 183 | 三井 | 鹿児島県肝属郡肝付浦町 | 裸 | 1 | 箱内は ター ルエ ポ |
| 2003 | 301 | 宮垣大橋 | 兵庫県 | 道路橋 | 単純非合成箱桁 | 472 | 三菱 | 兵庫県養父市大屋町宮垣 | 裸 | 35 | 箱内は変 性エポ の 塗装 |
| 2003 | 302 | 尾身ランプ橋 | 中国地整 | 道路橋 | 連続非合成箱桁 | 578 | 三菱 | 鳥取県八頭郡智頭町尾見地内 | 裸 | 70 | |
| 2003 | 303 | 錦桜橋 | 群馬県 | 道路橋 | 連続鋼床版箱桁 | 400 | 三菱 | 群馬県桐生市錦町 | 裸 | 100 | 箱内は変 性エポ の 塗装 |

年度別一覽

| 年度 | No. | 橋名 | 発注者 | 橋種 | 形式 | 鋼重 | 製作会社 | 住所 | 表面 | 距離 | 摘要 |
|------|-----|------------|---------|-----|----------|------|------|------------------|----|-----|-------------------------|
| 2003 | 304 | 笹川閘門橋 | 千葉県 | 道路橋 | 単純非合成鈹桁 | 100 | 三菱 | 千葉県香取市 | 裸 | 10 | |
| 2003 | 305 | 三ヶ瀬橋 | 山形県 | 道路橋 | 連続非合成箱桁 | 430 | 三菱 | 山形県村山市長島 | 裸 | 60 | 箱内は変性工ボの塗装 |
| 2003 | 306 | 取立高架橋 | 千葉県 | 道路橋 | 連続非合成鈹桁 | 300 | 三菱 | 千葉県山武郡横芝光町取立 | 裸 | 10 | |
| 2003 | 307 | 小白倉橋 | 新潟県 | 道路橋 | 連続合成トラス | 670 | 三菱 | 新潟県十日町市 | 裸 | 50 | |
| 2003 | 308 | 天神森橋 | 東京都 | 道路橋 | 鋼床版箱桁 | 203 | 宮地 | 東京都世田谷区鎌田4丁目 | 化成 | 15 | |
| 2003 | 309 | 山田橋 | 四国地整 | 道路橋 | 連続鈹桁 | 857 | 宮地 | 愛媛県今治市宮窪町宮窪 | 裸 | 0.5 | |
| 2003 | 310 | 八千代橋 | 小樽土現 | 道路橋 | 単純鈹桁 | 105 | 宮地 | 北海道寿都郡黒松内町 | 裸 | 1 | |
| 2003 | 311 | 志村10号橋 | 大分県 | 道路橋 | 連続鈹桁 | 213 | 宮地 | 大分県国東市安岐町 | 裸 | 3 | |
| 2003 | 312 | 小田ダム橋梁 | 東北農政局 | 道路橋 | 単純鈹桁 | 51 | 宮地 | 宮城県栗原市花山草木沢 | 裸 | 40 | |
| 2003 | 313 | 栗山川橋 | 千葉県道路公社 | 道路橋 | 連続箱桁 | 753 | 宮地 | 千葉県山武郡横芝光町芝崎 | 裸 | 5 | 宮地、JFEJV |
| 2003 | 314 | 西東橋 | 長野県 | 道路橋 | 連続鈹桁 | 336 | 宮地 | 長野県飯田市南信濃 | 裸 | 50 | |
| 2003 | 315 | 上平橋 | 鬼無里村 | 道路橋 | 単純鈹桁 | 85 | 宮地 | 長野県長野市鬼無里 | 裸 | 60 | |
| 2003 | 316 | 見沢橋 | 長野県南木曾町 | 道路橋 | 単純鋼桁橋 | 93 | 横河 | 長野県木曾郡南木曾町 | 裸 | 100 | |
| 2003 | 317 | 小杉橋 | 三重県四日市市 | 道路橋 | 連続鋼桁橋 | 393 | 横河 | 三重県四日市市小杉町 | 裸 | 1.5 | |
| 2003 | 318 | 白沢平橋 | 福島県 | 道路橋 | 連続鋼桁橋 | 308 | 横河 | 福島県南会津郡只見町叶津 | 裸 | 56 | |
| 2003 | 319 | 新式島橋 | 奈良県桜井市 | 道路橋 | 連続鋼箱橋 | 1965 | 横河 | 奈良県桜井市 | 裸 | 39 | 横河: IH I: 川田JV 工事、箱内D4 |
| 2003 | 320 | 松山有明4号橋(2) | 鹿児島県 | 道路橋 | 連続鋼桁橋 | 278 | 横河 | 鹿児島県志布志市松山町 | 裸 | 14 | |
| 2003 | 321 | 掛橋2号橋 | 九州地整 | 道路橋 | ローゼ桁 | 278 | 横河 | 熊本県球磨郡五木村 | 裸 | 24 | |
| 2003 | 322 | シビック大橋 | 兵庫県三田市 | 道路橋 | 連続鋼箱桁橋 | 637 | 横河 | 兵庫県三田市 | 裸 | 21 | 箱内D4 |
| 2003 | 323 | 善徳大橋 | 徳島県 | 道路橋 | 連続鋼箱桁橋 | 1106 | 横河 | 徳島県三好市西祖谷山村 | 裸 | 24 | 横河: アルス: サクラダJV 工事、箱内D4 |
| 2003 | 324 | 八代三沢線1号橋 | 中国地整 | 道路橋 | 連続鋼桁橋 | 198 | 横河 | 島根県仁多郡奥出雲町三沢 | 裸 | 36 | |
| 2003 | 325 | 川東3号橋 | 京都市 | 道路橋 | 連続鋼桁橋 | 276 | 横河 | 京都府京都市 | 裸 | 46 | |
| 2003 | 326 | 東高野第一陸橋 | 近鉄 | 鉄道橋 | 単純鋼桁橋 | 14 | 横河 | 大阪府河内長野市 | 裸 | 16 | |
| 2003 | 327 | 栗山川橋 | 千葉県道路公社 | 道路橋 | 連続鋼床版箱桁橋 | 836 | 横河 | 千葉県山武郡横芝光町芝崎地先 | 化成 | 8 | 横河: 川重: 川鉄JV、上下部剛結構造 |
| 2003 | 328 | 北郷通立体交差 | 札幌市 | 道路橋 | 連続鋼床版箱桁橋 | 464 | 横河 | 北海道札幌市白石区北郷1条4丁目 | 化成 | 20 | 横河: 桜井: 東骨: 川重JV |

年度別一覧

| 年度 | No. | 橋名 | 発注者 | 橋種 | 形式 | 鋼重 | 製作会社 | 住所 | 表面 | 距離 | 摘要 |
|------|-----|--------------|-------------|-----|---------|-----|------|-----------------------|----|----|-------------------------------------|
| 2004 | 1 | 細野第二橋 | JH四国 | 道路橋 | 連続鈹桁橋 | 551 | アルス | 高知県長岡郡大豊町大字立川上名 | 裸 | 36 | 端部ター ルエポの 塗装 |
| 2004 | 2 | 蔭井橋 | 徳島県那 賀町 | 道路橋 | 単純箱桁橋 | 202 | アルス | 徳島県那賀郡那賀町木 頭出原 | 裸 | 24 | 箱内は変 性エポの 塗装 |
| 2004 | 3 | 福田橋 | 鳥取県 | 道路橋 | 単純合成鈹桁橋 | 22 | アルス | 鳥取県東伯郡三朝町福 田 | 裸 | 14 | 端部ター ルエポの 塗装 |
| 2004 | 4 | 一ノ瀬橋 | 愛媛県 | 道路橋 | 連続鈹桁橋 | 192 | アルス | 愛媛県喜多郡内子町吉 野川 | 裸 | 17 | 端部ター ルエポの 塗装 |
| 2004 | 5 | 川合橋 | 滋賀県木 之本町 | 道路橋 | ローゼ橋 | 164 | アルス | 滋賀県伊香郡木之本町 大字川合 | 裸 | 24 | 端部ター ルエポの 塗装 |
| 2004 | 6 | 林原線2号 橋 | 中国地整 | 道路橋 | 連続鈹桁橋 | 129 | アルス | 島根県仁多郡奥出雲町 | 裸 | 30 | |
| 2004 | 7 | 美馬中野橋 梁 | 徳島県 | 道路橋 | 単純鈹桁橋 | 77 | アルス | 徳島県美馬市美馬町 | 裸 | 32 | 端部ター ルエポの 塗装 |
| 2004 | 8 | 野老山第二 高架橋 | 四国地整 | 道路橋 | 連続鈹桁橋 | 450 | アルス | 高知県高岡郡越知町野 老山 | 化成 | 21 | ウェザー アクト |
| 2004 | 9 | 大畑谷橋 | 島根県 | 道路橋 | 単純箱桁橋 | 166 | アルス | 島根県江津市桜江町長 谷 | 裸 | 12 | 箱内は タールエ ポの塗装 |
| 2004 | 10 | 下津木1号 橋 | 和歌山県 | 道路橋 | 単純箱桁橋 | 205 | IHI | 和歌山県有田郡広川町 下津木地内 | 裸 | 7 | 箱内は タールエ ポの塗装 |
| 2004 | 11 | 第一思川橋 りょう | JR東日本 | 鉄道橋 | 連続トラス橋 | 642 | IHI | 栃木県小山市(両毛線小 山～思川間) | 化成 | 68 | 箱内は タールエ ポの塗装 |
| 2004 | 12 | 油良高架橋 | 兵庫県 | 道路橋 | 連続鈹桁橋 | 426 | IHI | 兵庫県美方郡香美町香 住区香住 | 化成 | 2 | |
| 2004 | 13 | 新北陽橋 | 網走開建 | 道路橋 | 単純鈹桁橋 | 129 | IHI | 北海道北見市北陽 | 裸 | 26 | |
| 2004 | 14 | 野場和野橋 | 岩手県 | 道路橋 | 連続鈹桁橋 | 324 | IHI | 岩手県下閉伊郡田野畑 村田野畑地内 | 裸 | 3 | |
| 2004 | 15 | 尾続1号橋 | 山梨県 | 道路橋 | 連続箱桁橋 | 400 | IHI | 山梨県上野原市柗原 | 裸 | 45 | 箱内は変 性エポの 塗装 |
| 2004 | 16 | 大野大橋 | 三重県 | 道路橋 | 連続鈹桁橋 | 121 | 宇野 | 三重県津市美杉町八知 地内 | 裸 | 25 | 桁端部は タールエ ポの塗装 |
| 2004 | 17 | 竹田橋 | 奈良県 | 道路橋 | 単純鈹桁橋 | 43 | 宇野 | 奈良県橿原市東竹田町 地内 | 裸 | 35 | 桁端部は タールエ ポの塗装 |
| 2004 | 18 | 下神戸橋 | 三重県 | 道路橋 | 連続鈹桁橋 | 211 | 宇野 | 三重県伊賀市下神戸地 内 | 裸 | 30 | 桁端部は タールエ ポの塗装 |
| 2004 | 19 | 野辺地橋 | 青森県 | 道路橋 | 単純鈹桁橋 | 213 | 宇野 | 青森県上北郡野辺地町 大字野辺地地内 | 裸 | 3 | 製作・輸 送まで桁 端部は タールエ ポの塗装 |
| 2004 | 20 | 院内川橋 | 東北地整 | 道路橋 | 連続鈹桁 | 159 | 宇野 | 秋田県仙北市田沢湖小 松地内 | 化成 | 45 | 桁端部は タールエ ポの塗装 |
| 2004 | 21 | 会青橋 | 福島県 | 道路橋 | 連続鈹桁橋 | 321 | UBE | 福島県河沼郡会津坂下 町大字青木地内 | 裸 | 70 | |
| 2004 | 22 | 中屋敷橋 | 愛媛県 | 道路橋 | 単純箱桁橋 | 394 | UBE | 愛媛県喜多郡内子町 | 裸 | 15 | 箱内は変 性エポキ ン塗装 |
| 2004 | 23 | 新池2号橋 | 近畿地整 | 道路橋 | 連続合成鈹桁橋 | 203 | UBE | 奈良県五條市釜窪町 | 裸 | 32 | |
| 2004 | 24 | 赤湯二線橋 | 東北地整 | 道路橋 | 連続鈹桁橋 | 82 | UBE | 山形県南陽市中ノ目地 内 | 裸 | 63 | |
| 2004 | 25 | 第一大田川 橋 | 山口県 | 道路橋 | 連続箱桁橋 | 863 | UBE | 山口県美祢市美東町大 田 | 裸 | 18 | 箱内は変 性エポキ ン塗装 |
| 2004 | 26 | 家棟川橋 | 滋賀県 | 道路橋 | 単純合成鈹桁橋 | 29 | UBE | 滋賀県野洲市比江・五之 里 | 裸 | 6 | |

年度別一覧

| 年度 | No. | 橋名 | 発注者 | 橋種 | 形式 | 鋼重 | 製作会社 | 住所 | 表面 | 距離 | 摘要 |
|------|-----|--------------|--------|-----|----------|------|------|----------------|----|-----|-------------------------------|
| 2004 | 27 | 中島橋 | 網走開建 | 道路橋 | 連続合成箱桁橋 | 504 | 片山 | 北海道紋別郡遠軽町丸瀬布南丸 | 裸 | 70 | 片山・釧路・ハルテックJV箱内は変性エポ塗装 |
| 2004 | 28 | 普代高架橋 | 東北地整 | 道路橋 | 連続鉄桁橋 | 1470 | 片山 | 岩手県下閉伊郡普代村地内 | 化成 | 4 | 片山・瀧上JV桁端部はタールエポ塗装 |
| 2004 | 29 | 江津斎藤橋 | 九州地整 | 道路橋 | 連続箱桁橋 | 578 | 片山 | 熊本県熊本市湖東3丁目地内 | 化成 | 25 | 箱内は変性エポ塗装 |
| 2004 | 30 | 飯豊橋 | 山形県 | 道路橋 | 連続鉄桁橋 | 392 | 片山 | 山形県西置賜郡飯豊町大字添川 | 化成 | 110 | 片山・東北電機JV桁端部はタールエポ塗装 |
| 2004 | 31 | 飯牟礼1号橋 | 鹿児島県 | 道路橋 | 連続鉄桁橋 | 219 | 片山 | 鹿児島県日置市伊集院町飯牟礼 | 裸 | 10 | 桁端部はタールエポ塗装 |
| 2004 | 32 | 482号長板バイパス橋梁 | 兵庫県 | 道路橋 | 連続箱桁橋 | 658 | 川重 | 兵庫県美方郡香美町村岡区長板 | 裸 | 18 | 内面:変性エポ |
| 2004 | 33 | 殿ダム神護1号橋 | 中国地整 | 道路橋 | 単純鉄桁橋 | 100 | 川重 | 鳥取県鳥取市国府町神護地内 | 裸 | 14 | |
| 2004 | 34 | 第3増田川橋 | 鉄道運輸機構 | 鉄道橋 | 連続トラス橋 | 440 | 川重 | 宮城県名取市下増田地内 | 化成 | 6.5 | 川重・ハルテックJVニッケル系高耐候性鋼材 |
| 2004 | 35 | 岩崩橋 | 新潟県 | 道路橋 | 単純箱桁橋 | 450 | 川重 | 新潟県村上市岩崩 | 裸 | 15 | 川重・川鉄JV内面:変性エポ |
| 2004 | 36 | 青木バイパス4号橋 | 鹿児島県 | 道路橋 | 連続鉄桁橋 | 263 | 川重 | 鹿児島県伊佐市大口青木地内 | 裸 | 26 | |
| 2004 | 37 | 黒門こ線橋 | JR東日本 | 道路橋 | 連続鉄桁橋 | 63 | 川重 | 宮城県仙台市宮城野区燕沢地内 | 化成 | 8 | 川重・東骨・川田JV |
| 2004 | 38 | 黒門こ線橋 | JR東日本 | 道路橋 | 単純鋼床版箱桁橋 | 207 | 川重 | 宮城県仙台市宮城野区燕沢地内 | 化成 | 8 | 川重・東骨・川田JV内面:変性エポ |
| 2004 | 39 | 黒門こ線橋 | JR東日本 | 道路橋 | 連続鋼床版箱桁橋 | 217 | 川重 | 宮城県仙台市宮城野区燕沢地内 | 化成 | 8 | 川重・東骨・川田JV内面:変性エポ |
| 2004 | 40 | 黒門こ線橋 | JR東日本 | 道路橋 | 単純合成鉄桁橋 | 36 | 川重 | 宮城県仙台市宮城野区燕沢地内 | 化成 | 8 | 川重・東骨・川田JV |
| 2004 | 41 | 武佐大橋 | 北海道 | 道路橋 | 連続鉄桁橋 | 770 | 川重 | 北海道釧路市 | 裸 | 4.5 | 川重・松尾・旭JV本JVの施工範囲はP6-A2の4径間のみ |
| 2004 | 42 | 筏岡橋 | 鳥取県 | 道路橋 | 単純合成鉄桁 | 24 | 川鉄 | 鳥取県東伯郡三朝町福田 | 裸 | 12 | 桁端タールエポ |
| 2004 | 43 | 宮島橋 | 岡山県 | 道路橋 | 単純合成鉄桁 | 16 | 川鉄 | 岡山県新見市上熊谷 | 裸 | 50 | 桁端タールエポ |
| 2004 | 44 | 新千歳橋(仮称) | 岡山県 | 道路橋 | 単純鋼床版箱桁 | 375 | 川鉄 | 岡山県美作市下町 | 裸 | 50 | 箱桁内及び端部変性エポキシ樹脂塗料 |

年度別一覧

| 年度 | No. | 橋名 | 発注者 | 橋種 | 形式 | 鋼重 | 製作会社 | 住所 | 表面 | 距離 | 摘要 |
|------|-----|----------------|---------|-----|----------------|------|------|---------------------|----|----|--|
| 2004 | 45 | 妹尾川地区1号(橋梁上部工) | 岡山県 | 道路橋 | 単純鋼床版鉄桁 | 117 | 川鉄 | 岡山県岡山市南区藤田地内 | 化成 | 9 | 桁端ター ルエポ |
| 2004 | 46 | 浅野大橋 | 兵庫県 | 道路橋 | 連続非合成鉄桁 | 120 | 川鉄 | 兵庫県養父市浅野 | 裸 | 30 | 桁端ター ルエポ |
| 2004 | 47 | 青森地区上部工工事 | 東北地整 | 道路橋 | 連続非合成箱桁 | 550 | 川鉄 | 青森県青森市大字石江地内 | 化成 | 2 | 箱桁内変 性エポキ シ樹脂塗 料桁端 ター ルエ ポ |
| 2004 | 48 | 市脇高架橋 | 近畿地整 | 道路橋 | 連続合成鉄桁 | 748 | 川鉄 | 和歌山県橋本市市脇～野地 | 裸 | 28 | 桁端ター ルエポ |
| 2004 | 49 | 大藤橋 | 中国地整 | 道路橋 | 連続非合成鉄桁 | 324 | 川鉄 | 広島県安芸区瀬野南町 | 裸 | 10 | 桁端ター ルエポ |
| 2004 | 50 | 広戸川橋 | 九州地整 | 道路橋 | 連続非合成鉄桁 | 305 | 川鉄 | 大分県豊後大野市大野町後田 | 裸 | 25 | 桁端ター ルエポ |
| 2004 | 51 | 新橋(1) | 東京都 | 道路橋 | 単純合成床版橋 | 40 | 川鉄 | 東京都福生市福生地内 | 化成 | 50 | 桁端ター ルエポ |
| 2004 | 52 | 粟井川橋 | 香川県 | 道路橋 | 単純合成鉄桁 | 40 | 川田 | 香川県観音寺市地内 | 裸 | 2 | |
| 2004 | 53 | 古川橋 | 広島県 | 道路橋 | 連続非合成鉄桁 | 110 | 川田 | 広島県庄原市高野町 | 裸 | 40 | |
| 2004 | 54 | 因幡大橋 | 中国地整 | 道路橋 | 連続非合成鉄桁 | 1609 | 川田 | 鳥取県鳥取市吉成地内 | 裸 | 6 | 川田・宇 部JV |
| 2004 | 55 | 筑後川B(北) | 鉄道運輸機構 | 鉄道橋 | 連続合成鉄桁 | 965 | 川田 | 佐賀県鳥栖市下野町地内 | 化成 | 25 | 川田・瀧 上・片山 JV |
| 2004 | 56 | 宝殿大橋 | 鳥取県 | 道路橋 | 連続非合成鉄桁 | 219 | 川田 | 鳥取県西伯郡伯耆町金屋谷 | 裸 | 10 | |
| 2004 | 57 | 中西橋 | JH中国 | 道路橋 | 連続非合成鉄桁連続ラーメン桁 | 937 | 川田 | 兵庫県佐用郡佐用町～岡山県英田郡大原町 | 裸 | 30 | |
| 2004 | 58 | 徳山ダム9号橋 | 水資源 | 道路橋 | 連続非合成鉄桁単純非合成鉄桁 | 247 | 川田 | 岐阜県揖斐郡揖斐川町徳山 | 裸 | 30 | 間・川田 JV |
| 2004 | 59 | 大道泉橋その2 | 栃木県 | 道路橋 | 連続非合成鉄桁 | 858 | 川田 | 栃木県真岡市大道泉 | 裸 | 60 | 川田・東 綱JV |
| 2004 | 60 | 赤沢橋 | 埼玉県 | 道路橋 | 連続非合成鉄桁 | 211 | 川田 | 埼玉県飯能市大字赤沢地内 | 裸 | 60 | |
| 2004 | 61 | 秀衡橋 | 栃木県大田原市 | 道路橋 | 単純非合成鉄桁 | 58 | 川田 | 栃木県大田原市南金丸 | 裸 | 60 | |
| 2004 | 62 | 天神橋 | 神奈川県横浜市 | 道路橋 | 単純鋼床版鉄桁 | 105 | 川田 | 神奈川県横浜市 | 裸 | 1 | |
| 2004 | 63 | 濡石橋 | 福島県 | 道路橋 | 単純合成ラーメン桁 | 50 | 川田 | 二本松市油井 | 化成 | 50 | 内桁は裸 仕様 |
| 2004 | 64 | 新橋 | 福島県須賀川町 | 道路橋 | 連続非合成鉄桁 | 246 | 川田 | 福島県須賀川市長祿町地内 | 裸 | 60 | 端部は ター ルエ ポ塗 装 |
| 2004 | 65 | 相米川人道橋 | 栗山建設(株) | 歩道橋 | | 9 | 川田 | 青森県三戸郡田子町田子地内 | 裸 | 40 | |
| 2004 | 66 | 増山城跡線橋梁 | 富山県砺波市 | 道路橋 | 単純非合成鉄桁 | 35 | 川田 | 富山県南砺市増山地内 | 裸 | 25 | |
| 2004 | 67 | 扇橋(その2) | 東京都 | 道路橋 | 単純鋼床版鉄桁 | 136 | 川田 | 東京都江東区白河四丁目～扇橋一丁目 | 化成 | 5 | |
| 2004 | 68 | 2号橋 | 北海道 | 道路橋 | 連続非合成鉄桁 | 396 | 川田 | 北海道石狩郡当別町 | 化成 | 15 | 川田・瀧 上JV |
| 2004 | 69 | 東居辺橋 | 北海道上士幌町 | 道路橋 | 連続非合成鉄桁 | 94 | 川田 | 北海道河東郡上士幌町字居辺 | 裸 | 65 | |
| 2004 | 70 | 弥生新道L橋 | 北海道 | 道路橋 | 連続鋼床版箱桁 | 549 | 釧路 | 北海道帯広市 | 裸 | 44 | 箱内D4、 端部D3 釧路・川 重JV |
| 2004 | 71 | 小石川橋 | 北海道 | 道路橋 | 単純鉄桁 | 93 | 釧路 | 北海道野付郡別海町 | 裸 | 17 | 端部D1 |
| 2004 | 72 | 東西線2号橋 | 大阪府 | 道路橋 | 連続箱桁橋 | 713 | 栗本 | 大阪府箕面市下止々呂美地内 | 化成 | 21 | 桁端、箱 内ター ルエ ポの塗 装 |

年度別一覧

| 年度 | No. | 橋名 | 発注者 | 橋種 | 形式 | 鋼重 | 製作会社 | 住所 | 表面 | 距離 | 摘要 |
|------|-----|------------|-------|-----|---------------|------|------|-------------------|----|------|------------------------------|
| 2004 | 73 | 直入9号橋 | 緑資源 | 道路橋 | トラスランガー橋 | 568 | 栗本 | 大分県竹田市直入町 | 裸 | 19 | 桁端、上弦材継手部内面タールエポの塗装 |
| 2004 | 74 | 歙江沢川橋 | 新潟県 | 道路橋 | 連続鈹桁橋 | 1370 | 栗本 | 新潟県岩船郡関川村山本 | 裸 | 14 | 桁端・中間文点付近のみC4塗装 海浜耐候性鋼材 |
| 2004 | 75 | 古園6号橋 | 宮崎県 | 道路橋 | 単純箱桁橋 | 173 | 栗本 | 宮崎県東臼杵郡諸塚村大字セツ山 | 裸 | 34 | 桁端タールエポ、箱内変性エポの塗装 |
| 2004 | 76 | 高野口ランプ橋 | 近畿地整 | 道路橋 | 連続合成鈹桁橋+連続箱桁橋 | 394 | 栗本 | 和歌山県橋本市高野口町大野地先 | 裸 | 24 | 桁端見えがかりC4、その他タールエポ、箱内変性エポの塗装 |
| 2004 | 77 | ハツ田跨線橋 | 中部地整 | 道路橋 | 連続箱桁橋 | 1069 | 栗本 | 愛知県額田郡平田町 | 裸 | 6 | 新幹線跨線部のみ化成処理 桁端・箱内タールエポ |
| 2004 | 78 | 布引原ランプ | 静岡県 | 道路橋 | 連続鈹桁橋 | 115 | 栗本 | 静岡県菊川市沢水加地内 | 裸 | 10 | 桁端タールエポ |
| 2004 | 79 | 宇賀地橋 | 北陸地整 | 道路橋 | 連続箱桁橋 | 550 | 栗本 | 新潟県長岡市山古志東竹沢 | 裸 | 32 | 桁端見えがかりC2、その他タールエポ、箱内変性エポ |
| 2004 | 80 | 東8線橋 | 北海道庁 | 道路橋 | 連続鈹桁橋 | 130 | 栗本 | 北海道富良野市 | 裸 | 78 | 桁端タールエポ |
| 2004 | 81 | 胆沢ダム11号橋 | 東北地整 | 道路橋 | 連続鈹桁橋 | 191 | 神鋼 | 岩手県奥州市胆沢区若柳 | 裸 | 100 | |
| 2004 | 82 | 長谷川橋 | 兵庫県 | 歩道橋 | 連続箱桁橋 | 198 | 神鋼 | 兵庫県赤穂市東有年 | 裸 | 10 | 箱内はタールエポの塗装 |
| 2004 | 83 | 浜丹後3号橋 | 京都府 | 道路橋 | 単純鈹桁橋 | 76 | 神鋼 | 京都府宮津市宇松尾地内 | 塗装 | 4 | C2系塗装 |
| 2004 | 84 | 神戸川B桁 | JR西日本 | 鉄道橋 | 下路トラス橋 | 789 | 神鋼 | 島根県出雲市天神町～古志町 | 化成 | 5.5 | 海浜耐候性鋼材鍍安定化处理 |
| 2004 | 85 | 三森5号橋 | 福島県 | 道路橋 | 連続箱桁橋 | 437 | 駒井 | 福島県郡山市逢瀬町多田野 | 裸 | 75 | 箱内はタールエポの塗装 駒井・協三JV |
| 2004 | 86 | 阿弥陀川橋 | 中国地整 | 道路橋 | 連続鈹桁橋 | 653 | 駒井 | 鳥取県西伯郡大山町押平～大山町所子 | 裸 | 2.2 | |
| 2004 | 87 | 切込橋 | 緑資源 | 道路橋 | 単純合成鈹桁橋 | 59 | 駒井 | 大分県佐伯市宇目町 | 裸 | 14.5 | |
| 2004 | 88 | 五條道路二見高架橋 | 近畿地整 | 道路橋 | 連続合成鈹桁橋 | 612 | 駒井 | 奈良県五條市釜窪町 | 裸 | 30 | |
| 2004 | 89 | 布引原ICEランプ橋 | 静岡県 | 道路橋 | 単純箱桁橋 | 218 | 駒井 | 静岡県菊川市沢水加 | 裸 | 10 | 箱内はタールエポの塗装 |
| 2004 | 90 | 黒門こ線橋 | JR東日本 | 歩道橋 | 単純箱桁橋 | 108 | 駒井 | 宮城県仙台市宮城野区燕沢 | 裸 | 8.2 | 箱内は変性エポの塗装 |
| 2004 | 91 | 昭和橋 | 千葉県 | 道路橋 | 単純合成床版橋 | 57 | 駒井 | 千葉県山武市津辺 | 裸 | 8.5 | 箱内はタールエポの塗装 |

年度別一覧

| 年度 | No. | 橋名 | 発注者 | 橋種 | 形式 | 鋼重 | 製作会社 | 住所 | 表面 | 距離 | 摘要 |
|------|-----|----------------|-------------|-----|------------------|------|------|--------------------------|------------|-----|---------------------------------------|
| 2004 | 92 | 小貝橋 | 京都府 | 道路橋 | 連続合成2主鋼桁橋 | 643 | 駒井 | 綾部市高津町小貝橋 | 裸 | 20 | |
| 2004 | 93 | 大地原橋 | 福岡県 | 歩道橋 | 単純鋼床版鋼桁 | 14 | 駒井 | 福岡県宮若市脇田 | 裸 | 13 | |
| 2004 | 94 | 笹出橋 | 滋賀県 | 道路橋 | 単純箱桁橋 | 360 | 駒井 | 滋賀県大津市大石富川3丁目 | 裸 | 53 | 箱内は、 タールエ ポ塗装 |
| 2004 | 95 | 竹田1- 1BOX | 阪神公団 | 道路橋 | 連続鋼床版箱桁 | 1620 | 駒井 | 京都府京都市南区上鳥羽尻切町 | 化成 | 45 | BOX内は 変性エポ |
| 2004 | 96 | 東橋 | 山梨県 | 道路橋 | 単純合成鋼桁 | 48 | コミヤマ | 山梨県甲府市奥仙丈 | 裸 | 71 | |
| 2004 | 97 | 南沢2号橋 | 山梨県 | 道路橋 | 単純合成鋼桁 | 47 | コミヤマ | 山梨県甲州市塩山牛奥 | 裸 | 57 | |
| 2004 | 98 | 天神橋 | 上九一色 村 | 道路橋 | 単純合成鋼桁 | 33 | コミヤマ | 山梨県甲府市古閑地内 | 裸 | 39 | |
| 2004 | 99 | 白蛇橋 | 緑資源 | 道路橋 | 3径間連続方杖 ラーメン橋 | 355 | コミヤマ | 大分県竹田市直入町 | 裸 | 26 | |
| 2004 | 100 | 潤向橋 | 九州地整 | 道路橋 | 単純非合成鋼桁 | 57 | コミヤマ | 熊本県球磨郡五木村掛橋谷地先 | 裸 | 36 | |
| 2004 | 101 | 富山橋(P2 ~P6) | 山梨県 | 道路橋 | 連続非合成鋼桁 | 503 | コミヤマ | 山梨県南巨摩郡身延町下山 | 裸 | 32 | |
| 2004 | 102 | 夏目橋 | 山梨県 | 道路橋 | 連続2主鋼桁 | 319 | コミヤマ | 山梨県韮崎市穴山町夏目地内 | 化成 | 63 | |
| 2004 | 103 | 狗子ノ川第 二橋 | 近畿地整 | 道路橋 | 単純非合成鋼桁 | 104 | コミヤマ | 和歌山県東牟婁郡那智勝浦町狗子ノ川地先 | 裸 | 0.1 | |
| 2004 | 104 | 幹線2号橋 | 山梨県 | 道路橋 | 連続鋼桁 | 175 | コミヤマ | 山梨県富士吉田市小明見地内 | 裸 | 37 | |
| 2004 | 105 | 南沢1号橋 | 山梨県 | 道路橋 | 連続非合成箱桁 | 281 | コミヤマ | 山梨県甲州市塩山下萩原 | 化成 | 57 | 箱内は変 性エポ塗 装 |
| 2004 | 106 | 居辺橋 | 北海道 | 道路橋 | 連続鋼桁橋 | 124 | 桜井 | 北海道河東郡上士幌町 | 裸 | 4 | 端部は タールエ ポ塗装 |
| 2004 | 107 | 新山中橋 | 北海道 | 道路橋 | 単純鋼桁橋 | 81 | 桜井 | 北海道函館市 | 裸 | 50 | 端部は タールエ ポ塗装 |
| 2004 | 108 | 有浦大橋 | 秋田県大 館市 | 道路橋 | 連続鋼桁 | 1004 | サクラダ | 秋田県大館市字観音堂地内 | 裸 | 40 | サクラダ・ 東光JV |
| 2004 | 109 | 新千里口橋 | 愛媛県 | 道路橋 | 連続箱桁 | 357 | サクラダ | 愛媛県伊予郡砥部町川登 | 裸 | 10 | |
| 2004 | 110 | 古野ノ谷橋 | 奈良県十 津川村 | 道路橋 | 単純鋼桁 | 59 | サクラダ | 奈良県吉野郡十津川村大字神下地内 | 裸 | 25 | |
| 2004 | 111 | せせらぎ橋 | 鳥取県江 府町 | 道路橋 | 単純鋼桁 | 47 | サクラダ | 鳥取県日野郡江府町大字江尾 | 裸 | 20 | |
| 2004 | 112 | 名取線路橋 | JR東日本 | 鉄道橋 | 単純合成箱桁 | 183 | サクラダ | 宮城県名取市増田2丁目地内 | 塗装 | 6 | |
| 2004 | 113 | 汗入7号橋 | 鳥取県 | 道路橋 | 連続鋼桁 | 170 | サクラダ | 鳥取県西伯郡大山町羽田井 | 裸 | 15 | |
| 2004 | 114 | 阿弥陀川橋 | 鳥取県大 山町 | 道路橋 | 連続少数鋼桁 | 212 | サクラダ | 鳥取郡西伯郡大山町所子 | 裸 | 2 | Ni系高耐 候性 |
| 2004 | 115 | 和知ICラン プ橋 | 近畿地整 | 道路橋 | 連続合成少数鋼桁 | 376 | サクラダ | 京都府綾部市戸奈瀬町地先~船井郡京丹波町才原地先 | 裸 | 19 | |
| 2004 | 116 | 石田橋 | 京都府 | 道路橋 | 連続鋼桁 | 214 | サクラダ | 京都府宮津市須津~岩滝町字石田地内 | 化成 | 2 | |
| 2004 | 117 | 暮ヶ谷池橋 | 近畿地整 | 道路橋 | 連続鋼桁橋 | 261 | 佐世保 | 奈良県五條市釜窪地先 | 裸+景 観仕様 | 30 | 外桁外面 は景観仕 様(ラス コールN #500) |
| 2004 | 118 | 古川橋 | 東北地整 | 道路橋 | 単純鋼床版箱桁 | 333 | 佐藤 | 宮城県石巻市船越地内 | 裸 | 5 | 端部外面 はD-3桁 内はD-4 |
| 2004 | 119 | 亀岡5号橋 | 近畿農政 | 道路橋 | 単純合成鋼桁 | 34 | 佐藤 | 京都府亀岡市河原林町地内 | 裸 | 40 | 桁端部は タール塗 装 |
| 2004 | 120 | 曾波神大橋 | 宮城県 | 道路橋 | 連続鋼桁 | 654 | 佐藤 | 宮城県石巻市蛇田地内 | 裸 | 5 | 桁端部は タール塗 装 |

年度別一覧

| 年度 | No. | 橋名 | 発注者 | 橋種 | 形式 | 鋼重 | 製作会社 | 住所 | 表面 | 距離 | 摘要 |
|------|-----|-------------|---------------|-----|---------|-----|------|------------------------|----|-----|----------------------|
| 2004 | 121 | 東白川8号橋 | 福島県 | 道路橋 | 方杖ラーメン桁 | 250 | 佐藤 | 東白川郡矢祭町下関河内 | 裸 | 35 | 箱内はタールエポの塗装 |
| 2004 | 122 | 新寺沢橋 | 中之条町 | 道路橋 | 単純箱桁 | 152 | 佐藤 | 群馬県吾妻郡中之条町上沢渡地内 | 裸 | 75 | 箱内、桁端はタール |
| 2004 | 123 | グドレ橋 | 兵庫県 | 道路橋 | 単純鉄桁 | 12 | サノヤス | 兵庫県美方郡新温泉町熊谷 | 裸 | 20 | |
| 2004 | 124 | 歩行者専用道路 | 北九州市 | 歩道橋 | 単純箱桁橋 | 140 | 山九 | 北九州市小倉南区朽網東一丁目 | 塗装 | 1.2 | 箱内は変性エポキシ樹脂塗装 |
| 2004 | 125 | 宝来橋 | 北九州市 | 道路橋 | 単純箱桁橋 | 104 | 山九 | 北九州市小倉北区馬借一丁目 | 塗装 | 0.8 | 箱内は変性エポキシ樹脂塗装 |
| 2004 | 126 | 高見の里新堂線 | 松原市 | 道路橋 | 単純鋼床版箱桁 | 324 | JFE | 大阪府松原市河合1丁目～高見の里3丁目 | 化成 | 10 | |
| 2004 | 127 | 天神川橋 | 滋賀県 | 道路橋 | 単純合成鉄桁 | 72 | JFE | 滋賀県大津市仰木四丁目 | 裸 | 40 | |
| 2004 | 128 | 久住橋 | 鳥取県 | 道路橋 | 単純鉄桁 | 69 | JFE | 鳥取県日野郡日野町久住 | 裸 | 20 | |
| 2004 | 129 | 西上原橋 | 広島県 | 道路橋 | 単純箱 | 483 | JFE | 広島県世羅郡世羅町西上原 | 裸 | 20 | 箱桁内は普通鋼材 |
| 2004 | 130 | 東菊水橋 | 国交省 | 道路橋 | 単純鉄桁※2連 | 237 | JFE | 北海道上川郡上川町 | 裸 | 80 | |
| 2004 | 131 | 新ウルシゼ橋 | 愛知県 | 道路橋 | 単純箱桁 | 456 | JFE | 愛知県豊田市稲武町川手 | 裸 | 50 | 箱桁内は普通鋼材 |
| 2004 | 132 | 三谷橋 | 埼玉県 | 道路橋 | 連続鋼床版鉄桁 | 194 | JFE | 埼玉県鴻巣市大字安養寺地内 | 裸 | 60 | |
| 2004 | 133 | 富山橋(P6-A2) | 山梨県 | 道路橋 | 連続箱桁 | 528 | JFE | 山梨県南巨摩郡身延町下山 | 裸 | 30 | |
| 2004 | 134 | 空堀川橋 | 西武建設 | 鉄道橋 | 単純合成箱桁 | 138 | JFE | 東京都東村山市富士見町3.目～美住町1目地先 | 化成 | 30 | 箱桁内は普通鋼材 |
| 2004 | 135 | 6号橋 | 静岡県 | 道路橋 | 連続少数鉄桁 | 389 | JFE | 静岡県菊川市倉沢地内 | 裸 | 10 | |
| 2004 | 136 | 12号橋 | 静岡県 | 道路橋 | 連続箱桁 | 306 | JFE | 静岡県菊川市沢水加地内 | 裸 | 10 | 箱桁内は普通鋼材 |
| 2004 | 137 | 杉沢2号橋 | 静岡県 | 道路橋 | 単純箱桁橋 | 45 | JFE | 静岡県周智郡森町亀久保地内 | 裸 | 25 | タールエポ |
| 2004 | 138 | ノロミ谷橋 | 兵庫県 | 道路橋 | 連続少数鉄桁 | 222 | 新日鐵 | 兵庫県美方郡香住区余部 | 裸 | 1.4 | Ni系高耐候性鋼使用腐食の事後観測実施中 |
| 2004 | 139 | 竹田第2工区(その1) | 阪神公団 | 道路橋 | 連続非合成鉄桁 | 370 | 新日鐵 | 京都市伏見区竹田向代町～竹田真幡木町 | 化成 | 40 | 新日鐵(70)・宇部(30)JV |
| 2004 | 140 | 竹田第2工区(その1) | 阪神公団 | 道路橋 | 連続鋼床版鉄桁 | 115 | 新日鐵 | 京都市伏見区竹田向代町～竹田真幡木町 | 化成 | 40 | 新日鐵(70)・宇部(30)JV |
| 2004 | 141 | 竹田第2工区(その1) | 阪神公団 | 道路橋 | 連続非合成鉄桁 | 502 | 新日鐵 | 京都市伏見区竹田向代町～竹田真幡木町 | 化成 | 40 | 新日鐵(70)・宇部(30)JV |
| 2004 | 142 | 取立高架橋(その4) | 千葉県道路公社 | 道路橋 | 連続少数鉄桁 | 260 | 新日鐵 | 千葉県山武郡横芝光町取立 | 裸 | 7 | 4径間連続橋(内、所掌が3径間) |
| 2004 | 143 | 大湯11号橋 | 秋田県 | 道路橋 | 連続箱桁 | 164 | 新日鐵 | 秋田県湯沢市皆瀬大湯 | 裸 | 62 | 新日鐵(60)・アキモク(40)JV |
| 2004 | 144 | 中堀橋 | 千葉県夷隅農林振興センター | 道路橋 | 単純合成鉄桁 | 10 | 新日鐵 | 千葉県夷隅郡大多喜町平沢地先 | 裸 | 12 | |

年度別一覧

| 年度 | No. | 橋名 | 発注者 | 橋種 | 形式 | 鋼重 | 製作会社 | 住所 | 表面 | 距離 | 摘要 |
|------|-----|-------------|----------|-----|---------|------|------|-------------------|----|-----|------------------------|
| 2004 | 145 | 蛇の川橋 | 中国地整 | 道路橋 | 連続非合成鉄桁 | 270 | 新日鐵 | 鳥取県西伯郡大山町茶畑地内 | 裸 | 1.9 | Ni系高耐候性鋼使用桁端はタールエポ塗装 |
| 2004 | 146 | 山崎川橋 | 大分県大野川上流 | 道路橋 | ラーメン橋 | 426 | 新日鐵 | 大分県竹田市荻町桑木・柏原 | 裸 | 40 | 箱内はタールエポの塗装 |
| 2004 | 147 | 大野川橋 | 大分県 | 道路橋 | 連続トラス橋 | 976 | 新日鐵 | 大分県豊後大野市大野町夏足 | 裸 | 25 | 新日鐵(70)・巴(30)JV |
| 2004 | 148 | 中之島人道橋 | 千葉県茂原市 | 歩道橋 | 単純ローゼ橋 | 78 | 新日鐵 | 千葉県茂原市中の島町地先 | 化成 | 8 | 箱桁内面はタールエポの塗装 |
| 2004 | 149 | カモイルベシユベ橋 | 札幌開建 | 道路橋 | 連続鉄桁 | 80 | 新日鐵 | 北海道深川市鷹泊地内 | 裸 | 60 | |
| 2004 | 150 | 歌野橋 | 兵庫県 | 歩道橋 | 連続鉄桁橋 | 58 | 住金 | 兵庫県姫路市飾磨区英賀西町 | 他 | 3 | 本体はWA(錆安定化促進処理)の塗装。 |
| 2004 | 151 | 上長井橋 | 和歌山県 | 道路橋 | 連続曲線鉄桁 | 257 | 住金 | 和歌山県東牟婁郡那智勝浦町長井地内 | 裸 | 6 | |
| 2004 | 152 | 中沢池橋 | 中国地整 | 道路橋 | 単純鉄桁橋 | 105 | 住金 | 鳥取県西伯郡大山町茶畑地内 | 裸 | 2 | |
| 2004 | 153 | 美濃4-1号橋 | 緑資源 | 道路橋 | 連続箱桁橋 | 290 | 住金 | 岐阜県加茂郡白川町 | 裸 | 60 | 内面はタールエポの塗装。 |
| 2004 | 154 | ハツ田第2高架橋 | 中部地整 | 道路橋 | 連続鉄桁橋 | 559 | 住金 | 愛知県額田郡幸田町 | 裸 | 6 | |
| 2004 | 155 | 馬追橋 | 由仁町 | 道路橋 | 単純鉄桁橋 | 72 | 住重 | 北海道夕張郡由仁町熊本 | 化成 | 40 | 端部はタールエポの塗装 |
| 2004 | 156 | 新松尾橋 | 香川県 | 道路橋 | 単純非合成鉄桁 | 64.5 | 住重 | 県道高松長尾大内線さぬき市大川町 | 化成 | 3.3 | 桁端はタール塗装 |
| 2004 | 157 | 山田大橋 | 愛媛県 | 道路橋 | 連続箱桁橋 | 1491 | 住重 | 愛媛県四国中央市具定町 | 裸 | 2 | 箱内は変性エポキシ樹脂の塗装 |
| 2004 | 158 | 高谷大橋 | 新潟県農地部 | 道路橋 | 方杖ラーメン橋 | 186 | 住重 | 新潟県東蒲原郡阿賀町日野川乙 | 裸 | 46 | 桁端部、伸縮装置部はタールエポの塗装 |
| 2004 | 159 | 笠岡バイパス入江側道橋 | 中国地整 | 道路橋 | 連続鉄桁橋 | 537 | 住重 | 岡山県笠岡市西大島新田～入江 | 裸 | - | 海浜耐候性 |
| 2004 | 160 | 更科大橋 | 千葉市 | 道路橋 | 連続非合成鉄桁 | 210 | 住重 | 千葉県千葉市若葉区更科町地内 | 裸 | 15 | 桁端部はタールエポの塗装 |
| 2004 | 161 | 北川内2号橋 | 宮崎県 | 道路橋 | 単純非合成鉄桁 | 526 | 住重 | 宮崎県宮崎市北川内町字谷口 | 裸 | 6.4 | 桁端は変性エポ |
| 2004 | 162 | 東4線橋 | 石狩川開建 | 道路橋 | 単純箱桁橋 | 189 | 住重 | 北海道夕張郡長沼町 | 裸 | 32 | 箱内はタールエポの塗装 |
| 2004 | 163 | 静岡空港本線橋梁 | 静岡県 | 道路橋 | 連続鉄桁橋 | 362 | 住重 | 静岡県島田市吹木 | 裸 | 10 | 桁端はタールエポの塗装 |
| 2004 | 164 | 第二久世橋 | 京都市 | 道路橋 | 連続箱桁橋 | 2123 | 住重 | 京都市南区吉祥院嶋中ノ島 | 化成 | 40 | 箱内は変性エポの塗装。桁端はタールエポの塗装 |
| 2004 | 165 | 蔵王大橋 | 愛媛県 | 道路橋 | 連続鉄桁橋 | 309 | 住重 | 愛媛県北宇和郡松野町吉野生 | 裸 | 16 | 桁端部はタールエポ塗装 |

年度別一覧

| 年度 | No. | 橋名 | 発注者 | 橋種 | 形式 | 鋼重 | 製作会社 | 住所 | 表面 | 距離 | 摘要 |
|------|-----|---------|---------|-----|------------|------|------|---------------------|----|----|------------------------------|
| 2004 | 166 | 大蔵橋 | 山形県 | 道路橋 | 連続非合成箱桁 | 1224 | 高田 | 山形県最上郡大蔵村大字合海 | 裸 | 44 | 箱内はタールエポの塗装 |
| 2004 | 167 | 増田橋 | 滋賀県 | 道路橋 | 連続鋼床版鉄桁 | 190 | 高田 | 滋賀県蒲生郡日野町増田 | 裸 | 42 | 桁端はタールエポの塗装 |
| 2004 | 168 | 和田川橋 | 和歌山県 | 道路橋 | 連続非合成鉄桁 | 179 | 高田 | 和歌山県和歌山市田尻地内 | 裸 | 3 | 桁端はタールエポの塗装 |
| 2004 | 169 | 12号橋 | 静岡県 | 道路橋 | 連続非合成箱桁 | 194 | 高田 | 静岡県菊川市沢水加地内 | 裸 | 9 | 箱内はタールエポの塗装 |
| 2004 | 170 | 新栗山橋(1) | 千葉県 | 道路橋 | 連続非合成鉄桁 | 115 | 高田 | 千葉県山武郡横芝光町 | 裸 | 6 | 桁端はタールエポの塗装 |
| 2004 | 171 | 中津川橋 | 高知県大正町 | 道路橋 | 単純合成鉄桁 | 153 | 瀧上 | 高知県高岡郡四万十町大正中津川 | 裸 | 22 | |
| 2004 | 172 | 和泉7号橋 | 緑資源 | 道路橋 | 連続鉄桁 | 114 | 瀧上 | 大阪府和泉市 | 裸 | 13 | |
| 2004 | 173 | 大和田1号橋 | 静岡県 | 道路橋 | 単純鉄桁 | 198 | 瀧上 | 静岡県島田市川根町大和田 | 裸 | 25 | |
| 2004 | 174 | 東伯第3高架橋 | 中国地整 | 道路橋 | 連続鉄桁 | 349 | 瀧上 | 鳥取県東伯郡琴浦町八橋 | 裸 | 1 | |
| 2004 | 175 | 針道2号橋 | 奈良県 | 道路橋 | 連続鉄桁 | 129 | 瀧上 | 奈良県桜井市針道 | 裸 | 40 | |
| 2004 | 176 | 6号橋 | 静岡県 | 道路橋 | 連続鉄桁 | 280 | 瀧上 | 静岡県菊川市倉沢 | 裸 | 12 | |
| 2004 | 177 | 舟瀬橋 | 兵庫県 | 道路橋 | 単純箱桁 | 154 | 瀧上 | 兵庫県篠山市当野 | 裸 | 35 | 箱内タールエポ |
| 2004 | 178 | 東伯第4高架橋 | 中国地方整備局 | 道路橋 | 連続非合成鉄桁 | 722 | 東骨 | 鳥取県東伯郡琴浦町八橋 | 裸 | 10 | |
| 2004 | 179 | 豊幌跨線橋 | 札幌開建 | 道路橋 | 連続鋼床版箱桁 | 1058 | 東骨 | 北海道江別市 | 裸 | 20 | 箱内はD-4塗装 |
| 2004 | 180 | 筑後川橋梁 | 鉄道機構 | 鉄道橋 | 連続合成桁 | 430 | 東骨 | 福岡県久留米市京町地内 | 裸 | 30 | 箱内はEE-2塗装 |
| 2004 | 181 | 女原橋 | 石川県 | 鉄道橋 | 連続複合ラーメン鉄桁 | 600 | 東骨 | 石川県白山市女原地内 | 裸 | 30 | 桁より16m~19m外面錆安定化处理、桁内面D-1塗装系 |
| 2004 | 182 | 九領川橋 | 浜松市 | 道路橋 | 単純非合成鉄桁 | 164 | 東骨 | 浜松市志都呂町外地内 | 裸 | 5 | 海浜耐候性 |
| 2004 | 183 | 粟鹿川橋 | 兵庫県 | 道路橋 | 単純非合成鉄桁 | 132 | 東骨 | 兵庫県朝来市山東町柴 | 裸 | 65 | |
| 2004 | 184 | 第二久世橋 | 京都市 | 道路橋 | 連続非合成箱桁 | 395 | 東骨 | 京都市南区吉祥院嶋中ノ島地内 | 裸 | 45 | 受注範囲P3~P41径間分箱内はD塗装系 |
| 2004 | 185 | 網張吊橋2 | 岩手県 | 歩道橋 | 単径間吊橋 | 13 | 東綱 | 岩手県岩手郡雫石町長山網張地内 | 裸他 | 80 | |
| 2004 | 186 | 岩殿1号橋 | 静岡県 | 道路橋 | 単純鉄桁 | 74 | 東綱 | 静岡県賀茂郡南伊豆町岩殿地内 | 裸 | 5 | 桁端部はタールエポ塗装 |
| 2004 | 187 | 木戸川溪谷吊橋 | 福島県 | 歩道橋 | 単径間吊橋 | 12 | 東綱 | 福島県双葉郡楡葉町大字上小墾字芝坂地内 | 裸他 | 7 | |
| 2004 | 188 | 熊取橋 | 山梨県 | 道路橋 | 単純鉄桁 | 31 | 東綱 | 山梨県甲府市奥仙丈 | 裸 | 70 | 桁端部はタールエポ塗装 |
| 2004 | 189 | 中郷橋 | 山形県 | 道路橋 | 単純鉄桁 | 175 | 東綱 | 山形県西置賜郡飯豊町大字小白川 | 裸 | 40 | 桁端部はタールエポ塗装 |
| 2004 | 190 | マムシ谷橋 | 緑資源 | 道路橋 | 単純箱桁 | 73 | 東綱 | 岐阜県不破郡関ヶ原町大字関ヶ原地内 | 裸 | 40 | 桁内はタールエポ塗装 |
| 2004 | 191 | 向田橋側道橋 | 栃木県 | 歩道橋 | 連続鉄桁 | 48 | 東綱 | 栃木県那須烏山市向田 | 裸 | 40 | 桁端部はタールエポ塗装 |

年度別一覧

| 年度 | No. | 橋名 | 発注者 | 橋種 | 形式 | 鋼重 | 製作会社 | 住所 | 表面 | 距離 | 摘要 |
|------|-----|----------------|------------|-----|---------|------|------|-----------------------|----|-----|------------------------------------|
| 2004 | 192 | やしお大橋 | 栃木県 | 道路橋 | 連続鉄桁 | 286 | 東綱 | 栃木県鹿沼市草久林道 前日光線 | 裸 | 100 | 桁端部は タール工 ポ塗装 |
| 2004 | 193 | 飯牟礼橋 | 鹿児島県 | 道路橋 | 連続鉄桁 | 394 | トピー | 鹿児島県日置市伊集院 町飯牟礼 | 裸 | 4 | トピー・片 山で2分 割(数量 は合計) |
| 2004 | 194 | 檜大橋 | 中国地整 | 道路橋 | 連続鉄桁 | 134 | トピー | 岡山県津山市野村～檜 | 裸 | 50 | |
| 2004 | 195 | 大野第一高 架橋 | 近畿地整 | 道路橋 | 連続合成鉄桁 | 593 | トピー | 和歌山県橋本市高野口 町大野地先 | 裸 | 35 | |
| 2004 | 196 | 六郎木橋 | 愛知県 | 道路橋 | 単純鉄桁 | 45 | トピー | 愛知県豊田市稲武町横 川 | 裸 | 50 | |
| 2004 | 197 | 桃沢川橋 | 中部地整 | 道路橋 | 連続鉄桁 | 158 | トピー | 静岡県駿東郡長泉町上 長窪 | 裸 | 8 | |
| 2004 | 198 | 桃沢川橋 | 中部地整 | 道路橋 | 連続箱桁 | 1934 | トピー | 静岡県駿東郡長泉町上 長窪 | 裸 | 8 | |
| 2004 | 199 | 大道泉橋 | 栃木県 | 道路橋 | 連続鉄桁 | 775 | トピー | 栃木県真岡市大道泉 | 裸 | 55 | トピー・日 橋JV |
| 2004 | 200 | 除木橋 | 鱒ヶ沢町 | 道路橋 | 単純合成箱桁 | 179 | トピー | 青森県西津軽郡鱒ヶ沢 町大字芦菴地内 | 裸 | 20 | |
| 2004 | 201 | 明治橋 | 東京都 | 道路橋 | 単純鋼床版鉄桁 | 118 | トピー | 東京都八王子市犬目町 地内 | 化成 | 80 | |
| 2004 | 202 | 南田尻橋 | 九州地整 | 道路橋 | 単純鉄桁 | 240 | トピー | 熊本県熊本市富合町南 田尻地内 | 化成 | 8 | |
| 2004 | 203 | 御調川橋 | JH中国 | 道路橋 | 連続合成鉄桁 | 1676 | トピー | 広島県尾道市御調町大 町～岩根 | 裸 | 11 | |
| 2004 | 204 | 松山橋 | 神奈川県 | 道路橋 | 単純合成床版橋 | 106 | トピー | 神奈川県綾瀬市上土棚 中一丁目地先 | 化成 | 10 | |
| 2004 | 205 | 第一増田川 橋梁 | 鉄建公団 | 鉄道橋 | 単純合成箱桁 | 217 | トピー | 宮城県名取市増田地内 | 化成 | 5 | 箱内は タール工 ポの塗装 |
| 2004 | 206 | 押切橋 | 山形県 | 道路橋 | 連続非合成鉄桁 | 312 | 巴 | 山形県尾花沢市大字押 切地内 | 裸 | 55 | 桁端部 タール塗 装 |
| 2004 | 207 | 柴北川第1 号橋 | 九州地整 | 道路橋 | 連続非合成鉄桁 | 420 | 巴 | 大分県豊後大野市犬飼 町下津尾 | 裸 | 15 | 桁端部 タール塗 装 |
| 2004 | 208 | 上里1号橋 | 北海道 | 道路橋 | 単純非合成鉄桁 | 84 | 巴 | 北海道網走郡津別町上 里 | 裸 | 38 | 桁端部 タール塗 装 |
| 2004 | 209 | 本町橋 | 北海道 | 道路橋 | 単純非合成鉄桁 | 123 | 巴 | 北海道夕張市本町 | 裸 | 45 | 桁端部 タール塗 装 |
| 2004 | 210 | 天神川橋 | 東北地整 | 道路橋 | 単純非合成鉄桁 | 60 | 巴 | 青森県五所川原市大字 金山地内 | 裸 | 16 | 桁端部 タール塗 装 |
| 2004 | 211 | 長苗代側道 橋 | 東北地整 | 歩道橋 | 単純非合成鉄桁 | 40 | 巴 | 青森県八戸市長苗代地 内 | 裸 | 4 | 桁端部 タール塗 装 |
| 2004 | 212 | 高野口ICA ランプ橋 | 近畿地整 | 道路橋 | 連続合成鉄桁 | 287 | 巴 | 和歌山県橋本市高野口 町大野地先 | 裸 | 25 | 桁端部 タール塗 装 |
| 2004 | 213 | 滝口橋 | 北海道開 発局 | 道路橋 | 連続非合成鉄桁 | 160 | 巴 | 北海道上川郡上川町 | 裸 | 64 | 桁端部 タール塗 装 |
| 2004 | 214 | 精進橋 | 北海道 | 道路 | 単純非合成鉄桁 | 161 | 巴 | 北海道函館市東畑町 | 裸 | 5 | 桁端部 タール塗 装 |
| 2004 | 215 | 開拓橋 | 十勝支庁 | 道路橋 | 連続鉄桁橋 | 653 | 豊平 | 北海道中川郡本別町 | 裸 | 43 | 桁端は タール工 ポ豊平・ 桜井・日 進JV |
| 2004 | 216 | 折川橋 | 小樽開建 | 道路橋 | 連続箱桁橋 | 614 | 豊平 | 北海道島牧郡島牧村 | 溶射 | - | 箱内は変 成工ポ豊 平・桜井・ 宮地JV |

年度別一覧

| 年度 | No. | 橋名 | 発注者 | 橋種 | 形式 | 鋼重 | 製作会社 | 住所 | 表面 | 距離 | 摘要 |
|------|-----|-----------|--------|-----|----------|-----|------|--------------------|----|-----|-------------------|
| 2004 | 217 | 長都大橋 | 札幌土現 | 道路橋 | 連続箱桁橋 | 767 | 豊平 | 北海道千歳市長都 | 裸 | 28 | 箱内は変成工ボ豊平・桜井・旭JV |
| 2004 | 218 | 三笠栗山線2号橋 | 石狩支庁 | 道路橋 | 単純箱桁橋 | 443 | 豊平 | 北海道夕張郡栗山町 | 裸 | 48 | 箱内は変成工ボ豊平・檜崎・日鋼JV |
| 2004 | 219 | 青野橋 | 網走支庁 | 道路橋 | 連続鉄桁橋 | 87 | 豊平 | 北海道常呂郡佐呂間町字知来 | 裸 | 12 | 桁端はタール工ボ |
| 2004 | 220 | 川西橋 | 佐賀県 | 道路橋 | 連続鉄桁橋 | 143 | 名村 | 佐賀県伊万里市大川町川西 | 裸 | 10 | |
| 2004 | 221 | 三瀬トンネル1号橋 | 佐賀県 | 道路橋 | 単純鉄桁橋 | 97 | 名村 | 福岡市早良区飯場 | 化成 | 11 | |
| 2004 | 222 | 第3ペオッペ橋 | 旭川土現 | 道路橋 | 単純合成箱桁橋 | 269 | 檜崎 | 北海道上川郡和寒町 | 裸 | 60 | 箱内はタール工ボの塗装 |
| 2004 | 223 | 渡瀬橋 | 福島県 | 道路橋 | 連続トラス橋 | 342 | 檜崎 | 福島県東白川郡鮫川村 | 裸 | 30 | |
| 2004 | 224 | 共和川橋 | 釧路開建 | 道路橋 | 連続箱桁橋 | 329 | 檜崎 | 北海道釧路郡釧路町 | 化成 | 6 | 箱内は変性工ボの塗装 |
| 2004 | 225 | 豊年橋 | 大滝村 | 道路橋 | 連続鉄桁橋 | 85 | 檜崎 | 北海道伊達市大滝区 | 裸 | 25 | |
| 2004 | 226 | 北湯沢橋 | 室蘭開建 | 道路橋 | 連続鉄桁橋 | 222 | 檜崎 | 北海道伊達市大滝区北湯沢 | 化成 | 25 | |
| 2004 | 227 | 2号橋 | 札幌土現 | 道路橋 | 単純箱桁橋 | 126 | 檜崎 | 北海道夕張郡栗山町 | 裸 | 50 | |
| 2004 | 228 | 間倉跨線橋 | 東北地整 | 道路橋 | 連続鉄桁橋 | 297 | 檜崎 | 秋田県大仙市 | 裸 | 40 | |
| 2004 | 229 | 共和橋 | 北海道開発局 | 道路橋 | 連続非合成鉄桁橋 | 280 | 日橋 | 北海道河東郡音更町 | 裸 | 60 | |
| 2004 | 230 | 小野橋 | 宮城県 | 道路橋 | 連続非合成鉄桁橋 | 927 | 日橋 | 宮城県東松島市小野地内 | 裸 | 5 | 日橋・古河JV |
| 2004 | 231 | 源森橋 | 東京都 | 道路橋 | 単純鉄桁橋 | 160 | 日橋 | 東京都墨田区向島1丁目～吾妻橋3丁目 | 化成 | 9 | |
| 2004 | 232 | 森本Bv | 鉄道運輸機構 | 鉄道橋 | 単純合成箱桁橋 | 368 | 日橋 | 石川県金沢市 | 化成 | 10 | 箱内はD-1系 |
| 2004 | 233 | 沖田川橋梁 | 島根県 | 道路橋 | 連続鉄桁橋 | 149 | 日車 | 島根県益田市種村町地内 | 裸 | 6 | 端部タール工ボ塗装 |
| 2004 | 234 | 福富ダム5号橋 | 広島県 | 道路橋 | 単純鉄桁橋 | 135 | 日車 | 広島県東広島市福富町久芳 | 裸 | 27 | 端部タール工ボ塗装 |
| 2004 | 235 | 新宇連橋 | 愛知県豊根村 | 道路橋 | 単純鉄桁橋 | 46 | 日車 | 愛知県北設楽郡豊根村上黒川地内 | 裸 | 52 | 端部タール工ボ塗装 |
| 2004 | 236 | 多々良川橋りょう | JR九州 | 鉄道橋 | 上路鉄桁橋 | 46 | 日車 | 福岡県福岡市東区 | 裸 | 0.5 | 主桁下端ラスコール |
| 2004 | 237 | 神護橋 | 中国地整 | 道路橋 | 口一ゼ橋 | 465 | 日車 | 鳥取県鳥取市国府町神護地内 | 裸 | 9 | 箱内タール工ボ塗装 |
| 2004 | 238 | 山田川橋 | JH中国 | 道路橋 | 連続鉄桁橋 | 336 | 日車 | 広島県尾道市御調町貝ヶ原～岩根 | 裸 | 14 | 端部タール工ボ塗装 |
| 2004 | 239 | 川尻橋 | JH中国 | 道路橋 | 連続鉄桁橋 | 547 | 日車 | 広島県世羅郡世羅町大字川尻 | 裸 | 21 | 端部タール工ボ塗装 |
| 2004 | 240 | 三ツ石橋 | 四国地整 | 道路橋 | 単純箱桁橋 | 505 | 日車 | 高知県宿毛市平田町戸内 | 裸 | 8 | 箱内変性工ボ塗装 |
| 2004 | 241 | 野並橋 | 名古屋市 | 道路橋 | 連続鉄桁橋 | 288 | 日車 | 名古屋市南区綱取通5丁目 | 化成 | 4 | 景観塗装(外桁) |
| 2004 | 242 | 宇遠別橋 | 留萌開建 | 道路橋 | 連続鉄桁橋 | 273 | 日車 | 北海道天塩郡遠別町 | 裸 | 1 | 端部タール工ボ塗装 |
| 2004 | 243 | 樋橋 | 愛知県 | 道路橋 | 単純鉄桁橋 | 68 | 日車 | 愛知県新城市下吉田 | 裸 | 31 | 端部タール工ボ塗装 |

年度別一覧

| 年度 | No. | 橋名 | 発注者 | 橋種 | 形式 | 鋼重 | 製作会社 | 住所 | 表面 | 距離 | 摘要 |
|------|-----|---------|-------------|-----|----------|------|-------|------------------|----|-----|-------------------------|
| 2004 | 244 | 武華橋 | 旭川開建 | 道路橋 | 単純非合成箱桁 | 194 | 日本製鋼 | 北海道上川郡上川町 | 裸 | 120 | 箱内はタールエポの塗装 |
| 2004 | 245 | 引の池橋 | 近畿地整 | 道路橋 | 連続合成鉄桁 | 358 | 日塔 | 和歌山県橋本市高野口町応其 | 裸 | 25 | |
| 2004 | 246 | 市野沢橋 | 山形県 | 道路橋 | 単純合成鉄桁 | 165 | 日塔 | 山形県西置賜郡小国町大字百子沢 | 裸 | 31 | |
| 2004 | 247 | 若葉の橋L橋 | 北海道 | 道路橋 | 連続箱桁 | 492 | 函館 | 北海道帯広市 | 裸 | 45 | 箱内はタールエポ |
| 2004 | 248 | 妙見橋 | 北海道 | 道路橋 | 連続鉄桁 | 90 | 函館 | 北海道勇払郡厚真町宇隆 | 化成 | 14 | 桁端はタールエポ |
| 2004 | 249 | 当別3号橋 | 北海道 | 道路橋 | 連続鉄桁 | 247 | 函館 | 北海道石狩郡当別町青山 | 化成 | 12 | 桁端はタールエポ |
| 2004 | 250 | ブケマ橋 | 北海道 | 道路橋 | 連続箱桁 | 352 | 函館 | 北海道沙流郡門別町 | 裸 | 9 | 箱内はタールエポ |
| 2004 | 251 | 清幌橋 | 北海道 | 道路橋 | 連続非合成鉄桁 | 611 | 函館 | 北海道空知郡南幌町 | 裸 | 33 | 桁端はタールエポ函館・日橋JV |
| 2004 | 252 | 吉原上部工 | 近畿地整 和歌山 | 道路橋 | 連続開断面箱桁 | 713 | ハルテック | 和歌山県橋本市神野々～吉原 | 裸 | 35 | 箱内は、塗装 |
| 2004 | 253 | 新篠川橋 | 四国地整 大洲 | 道路橋 | 連続箱桁 | 295 | ハルテック | 高知県宿毛市野地 | 裸 | 2 | 箱内は、塗装 |
| 2004 | 254 | 越路橋 | 和歌山県 | 道路橋 | 連続非合成箱桁 | 639 | ハルテック | 和歌山県新宮市南松杖 | 裸 | 3 | 箱内は、塗装 |
| 2004 | 255 | ニタツポロ橋 | 室欄開建 | 道路橋 | 単純鉄桁 | 167 | 日立 | 北海道勇払郡安平町早来 | 裸 | 20 | 桁端はタールエポ |
| 2004 | 256 | かけ本線橋 | 宮城県 | 道路橋 | 連続非合成箱桁橋 | 576 | 日立 | 宮城県栗原郡若柳町かけ | 裸 | 40 | 箱内は変性エポキシ |
| 2004 | 257 | 横大路第一工区 | 阪神公団 | 道路橋 | 連続鋼床版箱桁橋 | 2550 | 日立 | 京都市伏見区下鳥羽浄春ヶ前町 | 化成 | 60 | 箱内は変性エポ外面錆安定化処理日立・住重JV |
| 2004 | 258 | 隠元橋 | 京都府 | 道路橋 | 連続鋼床版箱桁橋 | 1500 | 日立 | 京都府宇治市五ヶ庄 | | 60 | 箱内は変性エポ外面はC-4日立・東骨・高田JV |
| 2004 | 259 | 小郷橋 | 山口県 | 道路橋 | 連続非合成箱桁橋 | 320 | 日立 | 周南市大字須万字猿飛及び宇御嶽山 | 裸 | 20 | 桁端及び内面はタールエポ日立・宇部工業JV |
| 2004 | 260 | 大通1号橋 | 熊本県 | 道路橋 | 連続非合成箱桁橋 | 375 | 日立 | 熊本県八代市東陽町河俣 | 裸 | 20 | 桁端は変性エポ |
| 2004 | 261 | 上野地2号橋 | 九州地整 | 道路橋 | 連続非合成鉄桁橋 | 149 | 日立 | 大分県宇佐市内町西椎屋 | 裸 | 15 | 桁端はタールエポ |
| 2004 | 262 | 大淀川橋 | 宮崎県 | 道路橋 | 連続鉄桁橋 | 134 | 日立 | 宮崎県都城市今町 | 裸 | 30 | 桁端はタールエポ黒皮 |
| 2004 | 263 | 杉沢3号橋 | 静岡県 | 道路橋 | 単純鉄桁橋 | 26 | 古河 | 静岡県周智郡森町亀久保地内 | 裸 | 27 | 端部はタールエポの塗装 |
| 2004 | 264 | 照山橋 | 茨城県 | 道路橋 | 単純鉄桁橋 | 87 | 古河 | 茨城県常陸大宮市小貫 | 裸 | 22 | 端部はタールエポの塗装 |
| 2004 | 265 | 新天神橋 | 栃木県 | 道路橋 | 単純鉄桁橋 | 137 | 古河 | 栃木県下野市上吉田 | 裸 | 60 | 端部はタールエポの塗装 |

年度別一覧

| 年度 | No. | 橋名 | 発注者 | 橋種 | 形式 | 鋼重 | 製作会社 | 住所 | 表面 | 距離 | 摘要 |
|------|-----|-------------|--------|-----|-----------|------|------|--|----|-----|----------------------------|
| 2004 | 266 | 峠下橋 | 栃木県 | 道路橋 | 単純鉸桁橋 | 32 | 古河 | 栃木県日光市足尾町 | 裸 | 100 | 端部はタールエポの塗装 |
| 2004 | 267 | 喜鵲橋 | 北秋田市 | 道路橋 | 連続鉸桁橋 | 129 | 古河 | 秋田県北秋田市阿仁水無 | 裸 | 38 | 端部はタールエポの塗装 |
| 2004 | 268 | 村道1号橋 | 水資源 | 道路橋 | 連続箱桁橋 | 66 | 古河 | 埼玉県秩父市大滝地内 | 化成 | 80 | 箱内は変性エポの塗装 |
| 2004 | 269 | 寄合橋(1) | 千葉県 | 道路橋 | 単純合成床版橋 | 23 | 古河 | 千葉県山武郡大網白里町駒込 | 裸 | 11 | 端部はタールエポの塗装 |
| 2004 | 270 | 川奥橋 | JH四国 | 道路橋 | 連続鉸桁 | 181 | 松尾 | 高知県長岡郡大豊町大字立川上名 | 裸 | 20 | |
| 2004 | 271 | 椿山第1橋 | JH四国 | 道路橋 | 連続鉸桁 | 339 | 松尾 | 高知県長岡郡大豊町大字立川上名 | 裸 | 20 | |
| 2004 | 272 | 船河原1号橋 | 岩手県 | 道路橋 | 単純非合成板桁 | 223 | 松尾 | 岩手県大船渡市末崎町字船河原地内 | 裸 | 0.5 | 飛来塩分調査で問題なし。 |
| 2004 | 273 | さくら大橋 | 山形県 | 道路橋 | 連続非合成少数板桁 | 1250 | 松尾 | 山形県長井市日の出町 | 裸 | 55 | |
| 2004 | 274 | 三隅川橋 | 中国地整 | 道路橋 | 連続鉸桁 | 476 | 松尾 | 山口県長門市三隅中 | 化成 | 2.5 | Ni系高耐候性鋼材使用。桁端部はタールエポキシの塗装 |
| 2004 | 275 | 御殿妙見橋 | 九州地整 | 道路橋 | 連続鉸桁 | 162 | 松尾 | 佐賀県佐賀市富士町小副川 | 裸 | 15 | 桁端タールエポ塗装 |
| 2004 | 276 | 竹田第1工区(その2) | 阪神公団 | 道路橋 | 連続箱桁 | 507 | 松尾 | 京都市伏見区竹田向代町～竹田向代町川町付近 | 化成 | 40 | 箱内は変性エポ塗装 |
| 2004 | 277 | 竹田第1工区(その2) | 阪神公団 | 道路橋 | 連続鉸桁 | 871 | 松尾 | 京都市伏見区竹田向代町～竹田向代町川町付近 | 化成 | 40 | |
| 2004 | 278 | 水州橋 | 長野県 | 道路橋 | 単純箱桁橋 | 296 | 松尾 | 長野県南佐久郡佐久穂町大日向 | 裸 | 110 | 箱内はタールエポの塗装 |
| 2004 | 279 | 473号BP6号橋 | 静岡県 | 道路橋 | 連続非合成少主鉸桁 | 517 | 松尾 | 静岡県菊川市倉沢地内 | 裸 | 9.5 | |
| 2004 | 280 | 矢源寺橋 | 島根県 | 道路橋 | 単純鉸桁 | 134 | 三井 | 島根県出雲市佐田町反辺 | 裸 | 8 | |
| 2004 | 281 | 前側橋測道橋 | 静岡県掛川市 | 歩道橋 | 鋼床版鉸桁 | 37 | 三井 | 静岡県掛川市七日町地内 | 裸 | 12 | |
| 2004 | 282 | 入野橋 | 和歌山県 | 道路橋 | 連続開断面合成箱桁 | 363 | 三井 | 和歌山県日高郡日高川町和佐地内 | 化成 | 8 | 三井・栗本JV |
| 2004 | 283 | 全間川大橋上部工事 | 岡山県 | 道路橋 | 連続合成鉸桁 | 289 | 三井 | 岡山県久米郡久米南町全間地内 | 裸 | 30 | 三井・サノヤスJV |
| 2004 | 284 | 中川橋自歩道橋橋梁工事 | 岡山県 | 歩道橋 | 連続鉸桁 | 113 | 三井 | 岡山県岡山市東区中川町地内 | 裸 | 10 | 単独 |
| 2004 | 285 | 尾見高架橋 | 中国地整 | 道路橋 | 連続鉸桁 | 410 | 三井 | 鳥取県八頭郡智頭町尾見地内 | 化成 | 30 | 単独 |
| 2004 | 286 | 蛭橋 | 愛知県 | 道路橋 | 単純非合成鉸桁 | 163 | 三菱 | 北設楽郡設楽町津具 | 裸 | 70 | 桁端はタールエポの塗装 |
| 2004 | 287 | 中山北山田線 | 横浜市 | 道路橋 | 単純非合成箱桁 | 239 | 三菱 | 神奈川県横浜市緑区北八朔町135番地～神奈川県横浜市都筑区川和町1359番地 | 化成 | 10 | 箱内はタールエポの塗装カプテンコート |
| 2004 | 288 | 深谷立体 | 神奈川県 | 道路橋 | 連続非合成鉸桁 | 455 | 三菱 | 綾瀬市深谷地内 | 化成 | 25 | 桁端はタールエポの塗装カプテンコート |
| 2004 | 289 | 桂ヶ谷橋 | 山口県 | 道路橋 | 単純非合成鉸桁 | 163 | 三菱 | 山口県山口市小郡上郷 | 裸 | 10 | 桁端部はタールエポの塗装 |

年度別一覧

| 年度 | No. | 橋名 | 発注者 | 橋種 | 形式 | 鋼重 | 製作会社 | 住所 | 表面 | 距離 | 摘要 |
|------|-----|----------|--------|-----|---------|------|------|----------------|----|----|---|
| 2004 | 290 | 新玉名大橋 | 九州地整 | 道路橋 | 連続鋼床版箱桁 | 1512 | 三菱 | 熊本県玉名市大字向津留地先 | 化成 | 8 | 表面は促進剤(カブテンコート)を塗布、内面変性エポの塗装 |
| 2004 | 291 | 米子JCT | 中国地整 | 道路橋 | 連続非合成板桁 | 225 | 宮地 | 鳥取県米子市赤井手 | 裸 | 5 | |
| 2004 | 292 | 米子JCT | 中国地整 | 道路橋 | 連続非合成箱桁 | 617 | 宮地 | 鳥取県米子市赤井手 | 裸 | 5 | 箱内ター ルエポ |
| 2004 | 293 | 米子JCT | 中国地整 | 道路橋 | 連続非合成板桁 | 309 | 宮地 | 鳥取県米子市赤井手 | 裸 | 5 | |
| 2004 | 294 | 水無橋 | 東京都渋谷区 | 跨線橋 | 単純合成床版橋 | 98 | 宮地 | 東京都渋谷区六丁目34番先 | 裸 | 10 | |
| 2004 | 295 | 新栗山橋 | 千葉県 | 道路橋 | 連続非合成板桁 | 132 | 宮地 | 一般国道126号山武郡横芝町 | 裸 | 5 | |
| 2004 | 296 | 米沢駅南北線橋梁 | 米沢市 | 道路橋 | 鋼床版箱桁 | 466 | 横河 | 山形県米沢市下花沢3丁目 | 裸 | 70 | |
| 2004 | 297 | さくら大橋 | 山形県 | 道路橋 | 連続桁橋 | 548 | 横河 | 山形県長井市大字日の出町 | 裸 | 55 | 横河・松尾・三井JV工事(40:30:30) |
| 2004 | 298 | 青龍橋 | 愛媛県 | 道路橋 | ラーメン橋 | 532 | 横河 | 愛媛県新居浜市立川町 | 裸 | 9 | 箱内:普通鋼材・ター ルエポ塗装 |
| 2004 | 299 | 高津川派川橋 | 中国地整 | 道路橋 | 鋼床版箱桁 | 1372 | 横河 | 島根県益田市飯田町地内 | 裸 | 2 | JV工事Ni系高耐 候性鋼 |
| 2004 | 300 | 野添橋 | 三重県 | 道路橋 | ランガー橋 | 273 | 横河 | 三重県度会郡大紀町打見 | 裸 | 35 | 路面上はさび安定 化处理、 桁端・箱 内はター ルエポ塗 装 |
| 2004 | 301 | 小田橋 | 鳥取県 | 道路橋 | 連続I桁橋 | 1128 | 横河 | 鳥取県倉吉市天神町 | 裸 | 5 | 桁端部は ター ルエ ポ塗 装 |
| 2004 | 302 | 赤岩大橋 | 北海道 | 道路橋 | 単純トラス橋 | 327 | 横河 | 北海道勇払郡占冠村 | 裸 | 60 | 横河・釧路・五洋JV工事(40:40:20) |
| 2004 | 303 | 船橋測道橋 | 滋賀県 | 歩道橋 | 連続I桁橋 | 45 | 横河 | 滋賀県高島市朽木市場 | 裸 | 40 | 桁端部は ター ルエ ポ塗 装 |
| 2004 | 304 | 加茂橋 | 中部地整 | 道路橋 | 開断面箱桁 | 940 | 横河 | 静岡県三島市加茂 | 裸 | 10 | JV工事、 箱内ター ルエポ塗 装 |
| 2004 | 305 | 島川橋梁 | 東武鉄道 | 鉄道橋 | トラフガーダー | 185 | 横河 | 埼玉県幸手市大字高須賀 | 裸 | 78 | |

年度別一覧

| 年度 | No. | 橋名 | 発注者 | 橋種 | 形式 | 鋼重 | 製作会社 | 住所 | 表面 | 距離 | 摘要 |
|------|-----|-----------|---------|-----|---------|-----|------|-----------------|----|-----|---|
| 2005 | 1 | 堂浦1号橋 | 吉成建設(株) | 道路橋 | 単純合成鉄桁橋 | 35 | アルス | 徳島県鳴門市瀬戸町堂浦 | 裸 | 1 | 桁端部: ターレット塗装 |
| 2005 | 2 | わり谷橋 | 徳島県那賀町 | 道路橋 | 単純合成鉄桁橋 | 52 | アルス | 徳島県那賀郡那賀町坂州 | 裸 | 23 | 桁端部: ターレット塗装 |
| 2005 | 3 | 加勢蛇川橋 | 中国地整 | 道路橋 | 連続鉄桁橋 | 365 | アルス | 鳥取県東伯郡琴浦町中尾 | 裸 | 2 | Ni系高耐 候性鋼 桁端部: ターレット塗装 |
| 2005 | 4 | 塚地区1号橋 | 水資源 | 道路橋 | 連続鉄桁橋 | 73 | アルス | 岐阜県揖斐郡揖斐川町奥山 | 裸 | 27 | 桁端部: ターレット塗装 |
| 2005 | 5 | 第二くなだにばし | 鳥取県 | 道路橋 | 単純鉄桁橋 | 115 | アルス | 鳥取県日野郡江府町小江尾 | 裸 | 19 | 桁端部: ターレット塗装 |
| 2005 | 6 | 大日向橋 | 兵庫県 | 道路橋 | 単純箱桁橋 | 35 | アルス | 兵庫県朝来市山東町与布土 | 裸 | 41 | 箱内・端部: ターレット塗装 |
| 2005 | 7 | 久田美橋 | 京都府 | 道路橋 | 単純鉄桁橋 | 27 | アルス | 京都府舞鶴市志高 | 裸 | 10 | 桁端部: ターレット塗装 |
| 2005 | 8 | 川北橋 | 岡山県 | 道路橋 | 連続鉄桁橋 | 78 | アルス | 岡山県美作市川北 | 裸 | 32 | 桁端部: ターレット塗装 |
| 2005 | 9 | 河内細谷橋 | 島根県 | 道路橋 | 単純合成鉄桁橋 | 30 | アルス | 島根県浜田市三階町 | 裸 | 4 | 桁端部: ターレット塗装 |
| 2005 | 10 | 石ヶ崎水管橋 | 赤穂市 | 水管橋 | 単純鉄桁橋 | 18 | IHI | 兵庫県赤穂市折方地内 | 化成 | - | |
| 2005 | 11 | 三瀬トンネル3号橋 | 佐賀県 | 道路橋 | 連続箱桁橋 | 739 | IHI | 福岡市早良区飯場 | 化成 | 11 | IHI・ト ビー・片 山JV 箱内:変 性工 ボ 塗装 |
| 2005 | 12 | 3号橋 | 水資源 | 道路橋 | 連続鉄桁橋 | 194 | 宇野 | 岐阜県揖斐郡揖斐川町徳山 | 裸 | 40 | 桁端部: ターレット塗装 |
| 2005 | 13 | 風洞橋 | 奈良県 | 道路橋 | 単純合成鉄桁橋 | 61 | 宇野 | 奈良県五條市大塔町辻堂 | 裸 | 45 | 桁端部: ターレット塗装 |
| 2005 | 14 | 館坂橋 | 東北地整 | 道路橋 | 連続鉄桁橋 | 192 | 宇野 | 岩手県盛岡市西下台町 | 化成 | 72 | 桁端部: ターレット塗装 |
| 2005 | 15 | 佐野第一橋 | 近畿地整 | 道路橋 | 連続鉄桁橋 | 144 | 宇野 | 和歌山県新宮市佐野 | 化成 | 1 | 桁端部: 変性工 ボ 塗装 |
| 2005 | 16 | 池中橋 | 西日本四国支社 | 道路橋 | 連続鉄桁橋 | 460 | 宇野 | 高知県長岡郡大豊町大字川口 | 裸 | 23 | 桁端部: ターレット塗装 |
| 2005 | 17 | 松崎橋 | 山口県 | 道路橋 | 連続箱桁橋 | 264 | UBE | 山口県岩国市周東町下久原字松崎 | 裸 | 14 | 箱内:変 性工 ボ 塗装 |
| 2005 | 18 | 鳳来ICランプ橋 | 中部地整 | 道路橋 | 連続箱桁橋 | 185 | UBE | 愛知県新城市名号 | 裸 | 22 | 箱内: ターレット 塗装 |
| 2005 | 19 | 沖鶴橋 | 九州地整 | 道路橋 | 連続鉄桁橋 | 230 | 大島 | 佐賀県唐津市中原 | 化成 | 10 | |
| 2005 | 20 | 久山港橋 | 長崎県 | 道路橋 | 単純鉄桁橋 | 229 | 大島 | 長崎県諫早市貝津町 | 裸 | 0.5 | 桁端部: 変性工 ボ 塗装 |
| 2005 | 21 | 田上橋 | 長崎市 | 道路橋 | 単純トラス橋 | 312 | 大島 | 長崎県長崎市田上 | 化成 | 2.5 | |
| 2005 | 22 | 松青線4号橋 | 水資源 | 道路橋 | 連続鉄桁橋 | 220 | 片山 | 三重県伊賀市阿保地内 | 裸 | 30 | 桁端部: ターレット 塗装 |

年度別一覧

| 年度 | No. | 橋名 | 発注者 | 橋種 | 形式 | 鋼重 | 製作会社 | 住所 | 表面 | 距離 | 摘要 |
|------|-----|--------------------|--------|-----|---------|------|------|------------------------|------|-----|--|
| 2005 | 23 | 猿橋 | 山梨県 | 道路橋 | 単純合成鉄桁橋 | 34 | 片山 | 山梨県大月市七保町下和田 | 裸 | 50 | 桁端部: D5系塗装 |
| 2005 | 24 | 東名跨道橋 | 静岡県 | 道路橋 | 単純鉄桁橋 | 127 | 片山 | 静岡県駿東郡長泉町元長窪地内 | 化成 | 7 | 外桁外面:化成処理 他:裸、桁端部: D5塗装 |
| 2005 | 25 | 服部橋 | 三重県 | 道路橋 | 連続鉄桁橋 | 452 | 片山 | 三重県伊賀市服部町地内 | 裸 | 40 | 桁端部: タールエポ塗装 |
| 2005 | 26 | 金勝川橋 | 滋賀県 | 道路橋 | 単純合成鉄桁橋 | 38 | 片山 | 滋賀県栗東市岡 | 裸 | 60 | 桁端部: タールエポ塗装 |
| 2005 | 27 | 田中新橋 | 滋賀県草津市 | 道路橋 | 単純トラス橋 | 249 | 片山 | 滋賀県草津市青地町 | 裸+塗装 | 55 | 床版下面の床組: 裸 桁端部: タールエポ塗装 その他: D2塗装 |
| 2005 | 28 | 新宇井橋 | 奈良県 | 道路橋 | 連続箱桁橋 | 301 | 片山 | 奈良県五條市大塔町宇井 | 裸 | 40 | 箱内: タールエポ塗装 |
| 2005 | 29 | 武佐大橋 | 北海道 | 道路橋 | 連続鉄桁橋 | 770 | 川重 | 北海道釧路市末広町(国道38号44号交差部) | 裸 | 1 | JV施工は4径間分 |
| 2005 | 30 | 衣浦港改修(道路(改良))工事その1 | 愛知県 | 道路橋 | 連続鉄桁橋 | 418 | 川鉄 | 愛知県知多郡武豊町 | 裸 | 0.5 | 桁端部: タールエポ塗装 |
| 2005 | 31 | 佐賀202号北波多2号橋 | 九州地整 | 道路橋 | 単純鉄桁橋 | 156 | 川鉄 | 佐賀県唐津市北波多行合野 | 裸 | 10 | 桁端部: タールエポ塗装 |
| 2005 | 32 | 岩国南BP今津川橋上部工事 | 中国地整 | 道路橋 | 連続鉄桁橋 | 622 | 川鉄 | 山口県岩国市楠町 | 化成 | 3 | 桁端部: タールエポ塗装 |
| 2005 | 33 | 第3足羽川橋りょう | JR西日本 | 鉄道橋 | 連続箱桁橋 | 252 | 川田 | 富山県南砺市~福井県福井市 | 化成 | 20 | |
| 2005 | 34 | 第7足羽川橋りょう | JR西日本 | 鉄道橋 | 連続トラス橋 | 355 | 川田 | 富山県南砺市~福井県福井市 | 化成 | 20 | |
| 2005 | 35 | 上武庫橋 | 兵庫県 | 道路橋 | 連続鉄桁橋 | 1468 | 川田 | 兵庫県西宮市松並町~兵庫県尼崎市南武庫之荘 | 化成 | 5 | 川田・コミヤマJV |
| 2005 | 36 | 奥入瀬川B東Gc | 鉄道運輸機構 | 鉄道橋 | 連続箱桁橋 | 1721 | 川田 | 青森県上北郡おいらせ町 | 化成 | 5 | 川田・巴・佐藤JV |
| 2005 | 37 | 奥入瀬川B西Gc | 鉄道運輸機構 | 鉄道橋 | 連続箱桁橋 | 1868 | 川田 | 青森県上北郡おいらせ町 | 化成 | 5 | 川田・巴・栗本JV |
| 2005 | 38 | 多以良橋 | 長崎県 | 道路橋 | 連続鉄桁橋 | 186 | 川田 | 長崎県西海市大瀬戸町多以良内郷 | 裸 | 2 | |
| 2005 | 39 | 小石川橋 | 北海道 | 道路橋 | 単純合成鉄桁橋 | 93 | 釧路 | 北海道野付郡別海町 | 裸 | 18 | 桁端部: タールエポ塗装 |
| 2005 | 40 | 松塚大橋 | 奈良県 | 道路橋 | 単純鉄桁橋 | 306 | 栗本 | 奈良県大和高田市松塚 | 化成 | 55 | |
| 2005 | 41 | 山口池橋 | 奈良県 | 道路橋 | 単純合成箱桁橋 | 201 | 栗本 | 奈良県五條市近内町 | 化成 | 55 | 箱内:変性エポ塗装 |
| 2005 | 42 | 将軍川4号橋 | 和歌山県 | 道路橋 | 口一ゼ橋 | 424 | 栗本 | 和歌山県東牟婁郡古座川町添野川地内 | 裸 | 15 | 見えがかり部は製品プラスト |
| 2005 | 43 | 保津宇津根橋線1号橋 | 京都府亀山市 | 道路橋 | 単純合成鉄桁橋 | 52 | 栗本 | 京都府亀岡市保津町島ノ前地内 | 裸 | 45 | |

年度別一覧

| 年度 | No. | 橋名 | 発注者 | 橋種 | 形式 | 鋼重 | 製作会社 | 住所 | 表面 | 距離 | 摘要 |
|------|-----|----------------|---------|-----|---------|-----|------|---------------------|------|-----|-----------------------|
| 2005 | 44 | 新皆野橋 | 埼玉県 | 道路橋 | 連続钣桁橋 | 225 | 栗本 | 埼玉県秩父郡皆野町大字皆野地内 | 裸 | 80 | (A1-P2)の2径間が施工範囲 |
| 2005 | 45 | 第二大堰橋 | 京都府 | 道路橋 | 連続合成钣桁橋 | 573 | 駒井 | 京都府南丹市八木町北広瀬～南広瀬地内 | 裸+塗装 | 50 | 外桁見えがかり部:外面塗装 |
| 2005 | 46 | (切目川1号橋)下田ノ垣内橋 | 和歌山県 | 道路橋 | 単純合成箱桁橋 | 252 | 駒井 | 和歌山県日高郡印南町田ノ垣内地内 | 裸 | 13 | 箱内:タールエポ塗装 |
| 2005 | 47 | 三瀬4号橋 | 佐賀県道路公社 | 道路橋 | 連続钣桁橋 | 260 | 駒井 | 福岡市早良区飯場 | 化成 | 10 | 桁端部:塗装仕様(内面+外面) |
| 2005 | 48 | 電気橋 | 新潟県 | 道路橋 | 連続钣桁橋 | 193 | コミヤマ | 新潟県中蒲原郡村町松大字箕目 | 裸 | 30 | 製品ブラスト |
| 2005 | 49 | 神沢川橋 | 北陸地整 | 道路橋 | 連続钣桁橋 | 221 | コミヤマ | 新潟県長岡市山古志竹沢地先 | 裸 | 50 | |
| 2005 | 50 | 新西川橋 | 山梨県 | 道路橋 | 単純箱桁橋 | 165 | コミヤマ | 山梨県南都留郡富士河口湖町地内の34 | 裸 | 60 | 桁内部:タールエポ塗装 |
| 2005 | 51 | 青崖1号橋 | 山梨県 | 道路橋 | 単純合成箱桁橋 | 306 | コミヤマ | 山梨県南巨摩郡早川町新倉青崖地内 | 裸 | 70 | 桁内部:タールエポ塗装 |
| 2005 | 52 | 富山橋 | 山梨県 | 道路橋 | 連続钣桁橋 | 528 | コミヤマ | 山梨県南巨摩郡身延町下山地内 | 裸 | 40 | |
| 2005 | 53 | 狗子ノ川第一橋 | 近畿地整 | 道路橋 | 連続合成钣桁橋 | 186 | コミヤマ | 和歌山県東牟婁郡那智勝浦町狗子ノ川地先 | 裸 | 1 | 桁端部:変性エポ塗装 |
| 2005 | 54 | 境橋 | 北海道 | 道路橋 | 単純钣桁橋 | 132 | 桜井 | 北海道枝幸郡枝幸町歌登バンケナイ | 裸 | 11 | |
| 2005 | 55 | 時雨橋 | 北海道 | 道路橋 | 連続钣桁橋 | 494 | 桜井 | 北海道常呂郡佐呂間町字仁倉 | 裸 | 10 | |
| 2005 | 56 | 上茶路3号橋 | 釧路開建 | 道路橋 | 連続钣桁橋 | 214 | 桜井 | 北海道白糠郡白糠町上茶路基線 | 裸 | 23 | |
| 2005 | 57 | 志美台橋 | 北海道 | 道路橋 | 連続钣桁橋 | 105 | 桜井 | 北海道沙流郡日高町字幾千世 | 裸 | 5 | |
| 2005 | 58 | 岩関道橋 | 新潟県 | 道路橋 | 連続箱桁橋 | 475 | サクラダ | 新潟県長岡市脇野町大野 | 化成 | 10 | 箱内:変性エポ塗装 |
| 2005 | 59 | 上川橋 | 千葉県 | 道路橋 | 単純合成钣桁橋 | 15 | サクラダ | 千葉県富津市竹岡 | 裸 | 0.7 | |
| 2005 | 60 | 新釜生橋 | 千葉県 | 道路橋 | 連続钣桁橋 | 154 | サクラダ | 千葉県君津市釜生 | 裸 | 12 | |
| 2005 | 61 | 四ツ谷橋 | 茨城県 | 道路橋 | 連続箱桁橋 | 507 | サクラダ | 茨城県取手市台宿(取手駅) | 裸 | 25 | 箱内:変性エポ塗装 |
| 2005 | 62 | 北波多1号橋 | 九州地整 | 道路橋 | 連続钣桁橋 | 240 | 佐世保 | 佐賀県唐津市北波多行合野 | 裸 | 7 | 桁端部:タールエポ塗装 |
| 2005 | 63 | 暮ヶ谷池橋 | 近畿地整 | 道路橋 | 連続钣桁橋 | 261 | 佐世保 | 奈良県五條市釜窪地先 | 裸 | 30 | 外桁外面:景観仕様(ラスコールN#500) |
| 2005 | 64 | 古味橋 | 四国地整 | 道路橋 | 単純箱桁橋 | 226 | 佐藤 | 愛媛県上浮穴郡久万高原町西谷 | 裸 | 30 | 箱内:変性エポ塗装 |
| 2005 | 65 | 津軽ダム3号橋 | 東北地整 | 道路橋 | 単純合成箱桁橋 | 445 | 佐藤 | 青森県中津軽郡西目屋村大字田代地内 | 裸 | 20 | 箱内:変性エポ塗装 |
| 2005 | 66 | 平口高架橋(1) | 静岡県 | 道路橋 | 連続箱桁橋 | 501 | 佐藤 | 静岡県浜松市平口地内 | 裸 | 15 | 箱内:変性エポ塗装 |
| 2005 | 67 | 平口高架橋(2) | 静岡県 | 道路橋 | 連続箱桁橋 | 514 | 佐藤 | 静岡県浜松市平口地内 | 裸 | 15 | 箱内:変性エポ塗装 |

年度別一覧

| 年度 | No. | 橋名 | 発注者 | 橋種 | 形式 | 鋼重 | 製作会社 | 住所 | 表面 | 距離 | 摘要 |
|------|-----|-----------------------|---------|-----|-----------|------|-------|--------------------------------|----|-----|--|
| 2005 | 68 | 大沢橋 | 関東地整 | 道路橋 | ラーメン橋 | 401 | 佐藤 | 群馬県吾妻郡長野原町 川原湯地先 | 裸 | 70 | 箱内:変性エポ塗装 |
| 2005 | 69 | 中川辺東高架橋 | 中部地整 | 道路橋 | 連続鈹桁橋 | 473 | 佐藤 | 岐阜県加茂郡川辺町中 川辺 | 裸 | 45 | 箱内:変性エポ塗装 |
| 2005 | 70 | 坂井橋 | 九州地整 | 道路橋 | 連続鈹桁橋 | 133 | 山九 | 福岡県柳川市西蒲池～ 大川市大字坂井地先 | 化成 | 4 | |
| 2005 | 71 | 広川跨道橋 | 西日本九州支社 | 道路橋 | 連続箱桁橋 | 911 | 山九 | 福岡県八女郡広川町新 代 | 化成 | 20 | 箱内:変性エポ塗装 |
| 2005 | 72 | 市道臼坪女島線橋梁上部工(P2～P3径間) | 大分県佐伯市 | 道路橋 | 単純箱桁橋 | 345 | JFE | 大分県佐伯市臼坪区 | 裸 | 1.5 | 箱桁内面:変性エポ塗装 |
| 2005 | 73 | 仙水橋 | 奈良県 | 道路橋 | 単純箱桁橋 | 179 | JFE | 奈良県五條市大塔町辻 堂 | 裸 | 53 | 箱桁内面:変性エポ塗装 |
| 2005 | 74 | 明石橋 | 中国地整 | 道路橋 | 連続鈹桁橋 | 621 | JFE | 山口県萩市三見地内 | 裸 | 0.5 | ニッケル系(2.5%) 耐候性鋼材 箱桁内面:ター ルエポ塗装 |
| 2005 | 75 | 鞍掛八木線1号橋 | 新潟県三条土木 | 道路橋 | 連続鈹桁橋 | 54 | JFE工建 | 三条市大字吉ヶ平地内 | 裸 | 40 | 桁端部: タールエ ポ塗装 |
| 2005 | 76 | 青野川下流橋(仮名) | 静岡県下田土木 | 道路橋 | 単純合成鈹桁橋 | 27 | JFE工建 | 静岡県賀茂郡南伊豆町 下賀茂地先 | 裸 | 3 | 桁端部: タールエ ポ塗装 |
| 2005 | 77 | 細見橋 | 宮崎県 | 道路橋 | 連続鈹桁橋 | 281 | 新日鉄 | 宮崎県延岡市小川町地 先 | 裸 | 8 | 箱内: タールエ ポ塗装 |
| 2005 | 78 | 小糸川橋 | 千葉県君津市 | 道路橋 | 連続鈹桁橋 | 180 | 新日鉄 | 千葉県君津市中野 | 化成 | 4 | |
| 2005 | 79 | 石神東高架橋 | 中部地整 | 道路橋 | 連続鈹桁橋 | 378 | 新日鉄 | 岐阜県加茂郡川辺町石 神 | 裸 | 45 | |
| 2005 | 80 | 石神西高架橋 | 中部地整 | 道路橋 | 連続鈹桁橋 | 403 | 新日鉄 | 岐阜県加茂郡川辺町石 神 | 裸 | 45 | |
| 2005 | 81 | 板櫃橋 | 北九州市 | 道路橋 | 連続鈹桁橋 | 200 | 新日鉄 | 福岡県北九州市小倉北 区下津四丁目～下津 二丁目 | 裸 | 2.5 | 1期・2期 分割発注 の内、1 期分 |
| 2005 | 82 | 吾妻川橋 | 群馬県 | 道路橋 | ラーメン橋 | 705 | 新日鉄 | 群馬県吾妻郡東吾妻町 大字三島～岩下地内 | 裸 | 80 | 内面:変性エポ塗装 |
| 2005 | 83 | 三春西2号橋 | 福島県 | 道路橋 | 連続鈹桁橋 | 374 | 住金 | 福島県田村郡三春町貝 山 | 裸 | 50 | |
| 2005 | 84 | 旧十川橋 | 青森県 | 道路橋 | 連続鈹桁橋 | 89 | 高田 | 青森県五所川原市下平 井町 | 裸 | 20 | |
| 2005 | 85 | 神子畑バイパス2号橋 | 兵庫県 | 道路橋 | 単純合成鈹桁橋 | 214 | 高田 | 兵庫県朝来市神子畑地 内 | 裸 | 50 | |
| 2005 | 86 | 高橋 | 奈良県 | 道路橋 | 単純鈹桁橋 | 78 | 高田 | 奈良県奈良市大宮町 | 化成 | 30 | 桁端部: タールエ ポ塗装 |
| 2005 | 87 | 小永田3号橋 | 山梨県 | 道路橋 | 連続複合ラーメン橋 | 214 | 高田 | 山梨県北都留郡小菅村 字小永田 | 裸 | 60 | |
| 2005 | 88 | 大津1号橋 | 滋賀県 | 道路橋 | 単純合成鈹桁橋 | 93 | 高田 | 滋賀県大津市大石富川 町 | 裸 | 60 | 桁端部: 変性エポ 塗装 |
| 2005 | 89 | 麻機56号橋 | 静岡市 | 道路橋 | 連続鈹桁橋 | 1172 | 高田 | 静岡県静岡市葵区南地 内 | 裸 | 9 | |
| 2005 | 90 | 入野橋 | 和歌山県 | 道路橋 | 連続鈹桁橋 | 350 | 高田 | 和歌山県日高郡日高川 町和佐地内 | 化成 | 60 | |

年度別一覧

| 年度 | No. | 橋名 | 発注者 | 橋種 | 形式 | 鋼重 | 製作会社 | 住所 | 表面 | 距離 | 摘要 |
|------|-----|----------|----------|-----|---------|------|------|--------------------|----|----|--|
| 2005 | 91 | 新田引橋 | 三重県 | 道路橋 | 連続鈑桁橋 | 318 | 高田 | 三重県松阪市飯高町田引 | 裸 | 20 | |
| 2005 | 92 | 定後川橋 | 中部地整 | 道路橋 | 連続箱桁橋 | 508 | 高田 | 三重県尾鷲市三木里町 | 裸 | 3 | 桁端部: 変性エポ 塗装 |
| 2005 | 93 | 佐野茶畑跨線橋 | 裾野市 | 道路橋 | 連続鈑桁橋 | 411 | 高田 | 静岡県裾野市平松茶畑地内 | 化成 | 17 | ラスコー ルN200 |
| 2005 | 94 | 舟井橋 | 奈良県 | 道路橋 | 単純合成鈑桁橋 | 47 | 高田 | 奈良県吉野郡天川村川合地内 | 裸 | 50 | |
| 2005 | 95 | 杉山橋 | 福井県 | 道路橋 | 単純鈑桁橋 | 23 | 高田 | 福井県勝山市野向町薬師神谷 | 裸 | 40 | 高田・佐藤JV |
| 2005 | 96 | 杉山橋 | 福井県 | 道路橋 | 単純箱桁橋 | 245 | 高田 | 福井県勝山市野向町薬師神谷 | 裸 | 40 | 高田・佐藤JV |
| 2005 | 97 | 中南大橋 | 和歌山県 | 道路橋 | アーチ橋 | 606 | 高田 | 和歌山県伊都郡かつらぎ町花園大字中南 | 裸 | 30 | 高田・初島組JV |
| 2005 | 98 | 西会津1号橋 | 福島県西会津町 | 道路橋 | トラス橋 | 228 | 高田 | 福島県耶麻郡西会津町新郷大字豊洲 | 裸 | 54 | 端部橋台 まで:エッ チング+ エフポテ クトフリー 塗装 |
| 2005 | 99 | 小坂井跨線橋 | 中部地整 | 道路橋 | 連続鈑桁橋 | 418 | 高田 | 愛知県宝飯郡小坂井町 | 裸 | 2 | 錆安定化 処理の予 定あり |
| 2005 | 100 | 中川辺西高架橋 | 中部地整 | 道路橋 | 連続鈑桁橋 | 650 | 高田 | 岐阜県加茂郡川辺町中川辺地内 | 裸 | 50 | |
| 2005 | 101 | 野老山第1高架橋 | 四国地整 | 道路橋 | 連続鈑桁橋 | 403 | 瀧上 | 高知県高岡郡越智町越智 | 化成 | 18 | |
| 2005 | 102 | 麻機6号橋 | 静岡市 | 道路橋 | 連続鈑桁橋 | 381 | 瀧上 | 静岡県静岡市葵区芝原 | 裸 | 9 | |
| 2005 | 103 | 上滝橋(LA橋) | 旭川開建 | 道路橋 | 連続鈑桁橋 | 605 | 東骨 | 北海道上川郡上川町 | 裸 | 75 | |
| 2005 | 104 | 上滝橋(LB橋) | 旭川開建 | 道路橋 | 連続鈑桁橋 | 488 | 東骨 | 北海道上川郡上川町 | 裸 | 75 | |
| 2005 | 105 | 加茂1号橋 | 鳥取県 | 道路橋 | ラーメン橋 | 244 | 東骨 | 鳥取県西伯郡大山町加茂 | 裸 | 6 | |
| 2005 | 106 | 白岩沢橋 | JR東日本 | 鉄道橋 | 単純トラス橋 | 240 | 東骨 | 群馬県吾妻郡長野原町 | 化成 | 80 | |
| 2005 | 107 | 清幌橋 | 石狩支庁札幌土現 | 道路橋 | 連続箱桁橋 | 3412 | 東骨 | 北海道空知郡南幌町南13線西 | 裸 | 35 | 箱桁内 面:D-4 系塗装 東骨・瀧 上JV |
| 2005 | 108 | 小藪川水路橋 | 静岡県 | その他 | 単純鈑桁橋 | 7 | 東綱 | 静岡県周智郡森町 | 裸 | 20 | 内側:フッ ソ樹脂塗 装 |
| 2005 | 109 | 田野橋側道橋 | 栃木県 | 歩道橋 | 連続鈑桁橋 | 59 | 東綱 | 栃木県芳賀郡益子町田野橋 | 裸 | 45 | |
| 2005 | 110 | 大利根橋 | 埼玉県大利根町 | 道路橋 | 単純合成床版橋 | 57 | 東綱 | 埼玉県北埼玉郡大利根町大字琴寄 | 裸 | 55 | |
| 2005 | 111 | 2号橋 | 新潟県 | 道路橋 | 単純鈑桁橋 | 193 | 東綱 | 新潟県南蒲原郡下田村大字吉ヶ平 | 裸 | 25 | 内面:変 性エポ塗 装 |
| 2005 | 112 | 豊幌二線橋RA橋 | 札幌開建 | 道路橋 | 連続鈑桁橋 | 534 | 東綱 | 北海道江別市豊幌 | 裸 | 20 | |
| 2005 | 113 | 石積高架橋 | 東北地整 | 道路橋 | 連続鈑桁橋 | 460 | 東綱 | 宮城県黒川郡富谷町石積 | 裸 | 15 | |
| 2005 | 114 | 新桜橋 | 中国地整 | 道路橋 | 連続鈑桁橋 | 130 | トピー | 岡山県津山市野村～檜 | 裸 | 40 | 桁端部: タールエ ポ塗装 |
| 2005 | 115 | 麻機5号橋 | 静岡市 | 道路橋 | 連続鈑桁橋 | 276 | トピー | 静岡県静岡市葵区南～芝原地内 | 裸 | 9 | 桁端部: タールエ ポ塗装 |
| 2005 | 116 | 新橋 | 栃木県 | 道路橋 | 単純鈑桁橋 | 90 | トピー | 栃木県那須郡那珂川町健武 | 裸 | 44 | 桁端部: タールエ ポ塗装 |

年度別一覧

| 年度 | No. | 橋名 | 発注者 | 橋種 | 形式 | 鋼重 | 製作会社 | 住所 | 表面 | 距離 | 摘要 |
|------|-----|------------|---------|-----|---------|------|------|-----------------|----|----|----------------------------------|
| 2005 | 117 | 紅葉橋 | 北海道上川支庁 | 道路橋 | 連続鈑桁橋 | 126 | 巴 | 北海道勇払郡占冠村字二二ウ | 裸 | 55 | 桁端部: タール工 ポ塗装 |
| 2005 | 118 | 大正橋 | 栃木県 | 道路橋 | 単純合成鈑桁橋 | 53 | 巴 | 栃木県那須郡那珂川町小川 | 裸 | 51 | 桁端部: タール工 ポ塗装 |
| 2005 | 119 | 陸橋 | 栃木県 | 道路橋 | 単純箱桁橋 | 200 | 巴 | 栃木県小山市陸橋 | 裸 | 68 | 箱内: 変性工 ポ塗装 桁端部: タール 塗装 |
| 2005 | 120 | 東廻り大橋 | 新潟県 | 道路橋 | 連続鈑桁橋 | 62 | 巴 | 新潟県長岡市福島町 | 裸 | 19 | 桁端部: タール工 ポ塗装 |
| 2005 | 121 | 詰谷口橋 | 九州地整 | 道路橋 | 単純箱桁橋 | 205 | 名村 | 佐賀市富士町大字小副川地先 | 塗装 | 20 | 内面: 工 ポ塗装 |
| 2005 | 122 | 広滝大和富士線1号橋 | 佐賀県 | 道路橋 | 単純鈑桁橋 | 88 | 名村 | 佐賀市大和町松瀬 | 塗装 | 18 | タール工 ポ塗装 |
| 2005 | 123 | 新天河橋 | 佐賀県 | 道路橋 | 連続鈑桁橋 | 257 | 名村 | 佐賀市富士町古湯 | 塗装 | 19 | 桁外面の み錆安定 化处理 |
| 2005 | 124 | 平班橋 | 札幌土現 | 道路橋 | ローゼ橋 | 165 | 檜崎 | 北海道赤平市平岸仲町 | 化成 | 60 | 箱内: 変性工 ポ塗装 |
| 2005 | 125 | 協栄橋 | 石狩川開建 | 道路橋 | 単純合成鈑桁橋 | 91 | 檜崎 | 北海道深川市 | 裸 | 40 | |
| 2005 | 126 | 知茶布橋 | 釧路土現 | 道路橋 | 単純鈑桁橋 | 121 | 檜崎 | 北海道釧路市阿寒町 | 裸 | 15 | |
| 2005 | 127 | 糠塚橋 | 宮城県 | 道路橋 | 連続鈑桁橋 | 114 | 檜崎 | 宮城県登米市糠塚 | 裸 | 20 | |
| 2005 | 128 | 佐幌大橋 | 帯広土現 | 道路橋 | ランガー桁橋 | 322 | 檜崎 | 北海道上川郡新得町 | 裸 | 90 | |
| 2005 | 129 | 五号橋 | 札幌土現 | 道路橋 | 連続鈑桁橋 | 146 | 檜崎 | 北海道雨竜郡幌加内町 | 裸 | 40 | |
| 2005 | 130 | 八線の沢川橋 | 網走土現 | 道路橋 | 単純鈑桁橋 | 68 | 檜崎 | 北海道常呂郡佐呂間町 | 裸 | 20 | |
| 2005 | 131 | 堂坂橋 | 静岡県 | 道路橋 | 単純鈑桁橋 | 135 | 日車建 | 静岡県菊川市加茂地内 | 裸 | 10 | |
| 2005 | 132 | 富士城10号橋 | 静岡県 | 道路橋 | 単純鈑桁橋 | 71 | 日車建 | 静岡県榛原郡川根本町富士城地内 | 裸 | 30 | |
| 2005 | 133 | 紀ノ川橋梁B1工区 | JR西日本 | 鉄道橋 | 連続トラス橋 | 1008 | 日橋 | 和歌山県和歌山市 | 化成 | 3 | 内側: EE-2 |
| 2005 | 134 | 葛生川側道橋 | 奈良県 | 道路橋 | 単純鈑桁橋 | 98 | 日橋 | 奈良県香芝市下田東 | 化成 | 45 | 内側: 変性工 ポ塗装 |
| 2005 | 135 | 大櫓橋 | 兵庫県 | 道路橋 | 単純鈑桁橋 | 152 | 日橋 | 兵庫県朝来市上八代 | 化成 | 55 | |
| 2005 | 136 | 新高城橋 | 和歌山県 | 道路橋 | 単純箱桁橋 | 118 | 日橋 | 和歌山県日高郡みなべ町滝 | 化成 | 8 | |
| 2005 | 137 | 飯田佐久間線橋梁 | 静岡県 | 道路橋 | 単純箱桁橋 | 105 | 日橋 | 静岡県浜松市佐久間町出馬 | 裸 | 55 | 内面: 変性工 ポ塗装 |
| 2005 | 138 | 千代田大橋 | 帯広開建 | 道路橋 | 連続箱桁橋 | 2733 | 日橋 | 北海道中川郡池田町～幕別町 | 化成 | 40 | 内面: タール工 ポ塗装 |
| 2005 | 139 | 佐野第三橋 | 近畿地整 | 道路橋 | 連続合成鈑桁橋 | 446 | 日橋 | 和歌山県新宮市佐野 | 化成 | 1 | |
| 2005 | 140 | 雲津橋 | 兵庫県 | 道路橋 | 連続鈑桁橋 | 126 | 日橋 | 兵庫県赤穂郡上郡町竹万 | 裸 | 12 | 内側: タール工 ポ塗装 |

年度別一覧

| 年度 | No. | 橋名 | 発注者 | 橋種 | 形式 | 鋼重 | 製作会社 | 住所 | 表面 | 距離 | 摘要 |
|------|-----|-----------------------------|---------|-----|---------|-----|-------|----------------|----|-----|----------------------------|
| 2005 | 141 | 上萩原4号橋 | 山梨県 | 道路橋 | 連続箱桁橋 | 354 | 日車 | 山梨県甲州市塩山上萩原 | 裸 | 50 | 箱内:変性エポ塗装 端部:タールエポ塗装 |
| 2005 | 142 | 松山Bランプ橋 | 鹿児島県 | 道路橋 | 連続鈑桁橋 | 225 | 日車 | 鹿児島県志布志市松山町新橋 | 裸 | 15 | 桁端部:変性エポ塗装 |
| 2005 | 143 | 紅葉沢橋 | 愛知県 | 道路橋 | 単純トラス橋 | 367 | 日車 | 愛知県北設楽郡豊根村坂宇場 | 裸 | 60 | 継手内面・端部:変性エポ塗装 |
| 2005 | 144 | 大開二道橋 | 東北地整 | 道路橋 | 単純箱桁橋 | 314 | 日車 | 青森県八戸市妙字大開 | 裸 | 5 | 箱内:変性エポ塗装 端部:変性エポ塗装 |
| 2005 | 145 | 第1足羽川橋りょう | JR西日本 | 鉄道橋 | トラス橋 | 301 | 日車 | 福井県福井市安波賀町 | 化成 | 24 | 継手内面・端部:変性エポ塗装 |
| 2005 | 146 | 第4足羽川橋りょう | JR西日本 | 鉄道橋 | トラス橋 | 197 | 日車 | 福井県福井市高田町～市波町 | 化成 | 25 | 継手内面・端部:変性エポ塗装 |
| 2005 | 147 | 第5足羽川橋りょう | JR西日本 | 鉄道橋 | トラス橋 | 245 | 日車 | 福井県福井市市波町～大久保町 | 化成 | 26 | 継手内面・端部:変性エポ塗装 |
| 2005 | 148 | 小滝橋 | 千葉県 | 道路橋 | 単純鈑桁橋 | 78 | JST | 千葉縣市原市田尾 | 裸 | 20 | 桁端部:タールエポ塗装 |
| 2005 | 149 | 日光橋 | 愛知県 | 道路橋 | 連続鈑桁橋 | 180 | JST | 愛知県津島市大字日光地内 | 化成 | 30 | 桁端部:タールエポ塗装 |
| 2005 | 150 | 板橋ため池橋 | 山口県 | 道路橋 | 単純鈑桁橋 | 269 | JST | 山口県美祢市美東町真名地内 | 裸 | 13 | 桁端部:変性エポ塗装 JST・新光産業JV |
| 2005 | 151 | 池の山橋 | 福岡県 | 道路橋 | 単純鈑桁橋 | 97 | JST | 福岡県八女郡星野村 | 裸 | 35 | 桁端部:変性エポ塗装 |
| 2005 | 152 | 新白戸川橋 | 栃木県 | 道路橋 | 連続鈑桁橋 | 232 | JST | 栃木県那須郡那須町大字高久丙 | 裸 | 80 | 桁端部:タールエポ塗装 |
| 2005 | 153 | 丸瀬布IC橋 | 北海道網走支庁 | 道路橋 | 連続鈑桁橋 | 271 | 函館 | 北海道紋別郡遠軽町丸瀬布南丸 | 裸 | 30 | |
| 2005 | 154 | 開峰橋 | 北海道石狩支庁 | 道路橋 | 単純鈑桁橋 | 166 | 函館 | 北海道美唄市 | 裸 | 35 | |
| 2005 | 155 | 大成橋 | 北海道十勝支庁 | 道路橋 | 単純鈑桁橋 | 164 | 函館 | 北海道河西郡芽室町 | 裸 | 50 | |
| 2005 | 156 | 熊本3号西合志高架橋上り線(P7～P13)外上部工工事 | 九州地整 | 道路橋 | 連続鈑桁橋 | 671 | ハルテック | 熊本県合志市須屋 | 化成 | 15 | 箱内:ターフリー変性エポ塗装 |
| 2005 | 157 | 九幹鹿、鏡川BiGa製架他 | 鉄道運輸機構 | 鉄道橋 | トラス橋 | 450 | ハルテック | 熊本県八代市地内 | 化成 | 2.5 | ハルテック・栗本JV 箱内:厚膜型変性エポ塗装 |
| 2005 | 158 | 九幹鹿、大渡BiGc製運 | 鉄道運輸機構 | 鉄道橋 | 連続合成箱桁橋 | 503 | ハルテック | 熊本県熊本市富合町地内 | 化成 | 6 | 箱内:厚膜型変性エポの塗装 |

年度別一覧

| 年度 | No. | 橋名 | 発注者 | 橋種 | 形式 | 鋼重 | 製作会社 | 住所 | 表面 | 距離 | 摘要 |
|------|-----|-----------------|-----------|-----|-----------|------|-------|-----------------|------|-----|------------------------------|
| 2005 | 159 | 天神大牟田線中島高架橋架替工事 | 西日本鉄道(株) | 鉄道橋 | 単純鈹桁橋 | 76 | ハルテック | 福岡県柳川市大和町 | 化成 | 5.1 | 箱内: タールエポ塗装 |
| 2005 | 160 | 真木人道橋(亀橋)製作架設工事 | JFEシビル(株) | 歩道橋 | 単純鈹桁橋 | 13 | ハルテック | 山梨県大月市大月町真木5353 | 化成 | 46 | 箱内: タールエポ塗装 |
| 2005 | 161 | 西合志高架橋 | 九州地整 | 道路橋 | 連続鈹桁橋 | 601 | 日立 | 熊本県合志市須屋 | 裸+化成 | 10 | 1径間のみカプテンコートM |
| 2005 | 162 | 機織橋 | 熊本県 | 道路橋 | 単純鈹桁橋 | 53 | 日立 | 熊本県下益城郡美里町岩野地内 | 裸 | 20 | 桁端部: 変性エポ塗装 |
| 2005 | 163 | 元伊勢橋 | 京都市 | 歩道橋 | 単純鈹桁橋 | 5 | 日立 | 京都府福知山市大江町関 | 裸 | 30 | 補修 |
| 2005 | 164 | 第2久世橋 | 京都市 | 道路橋 | 連続箱桁橋 | 300 | 日立 | 京都府京都市南区吉祥院嶋中ノ島 | 化成 | 40 | ラスコールN(景観塗装) |
| 2005 | 165 | 中川原橋 | 兵庫県 | 道路橋 | 連続鈹桁橋 | 230 | 日立 | 兵庫県丹波市青垣町栗住野 | 化成 | 50 | 外桁: カプテンコートM 桁端部: タールエポ塗装 |
| 2005 | 166 | 羽原橋 | 大分県 | 道路橋 | 連続鈹桁橋 | 299 | 日立 | 大分県大分市大字入蔵 | 裸 | 20 | 桁端部: タールエポ塗装 |
| 2005 | 167 | 大浜橋 | 大分県 | 道路橋 | 連続鈹桁橋 | 178 | 日立 | 大分県臼杵市大字大浜 | 裸 | 0.3 | Ni系高耐候性鋼 |
| 2005 | 168 | 枅川橋 | 三重県 | 道路橋 | 連続鈹桁橋 | 421 | 日立 | 三重県伊賀市枅川地内 | 裸 | 30 | |
| 2005 | 169 | 川口橋(上り線) | 東北地整 | 道路橋 | 単純箱桁橋 | 397 | 日立 | 山形県上山市川口地内 | 裸 | 60 | 箱内・桁端部: 変性エポ塗装 |
| 2005 | 170 | 根岸橋 | 栃木県 | 道路橋 | 連続箱桁橋 | 228 | 古河 | 栃木県鹿沼市口栗野 | 裸 | 91 | 箱内: D4系塗装 |
| 2005 | 171 | 山古志3号橋 | 新潟県 | 道路橋 | 連続鈹桁橋 | 145 | 古河 | 新潟県長岡市古志種芋原 | 裸 | 30 | 桁端部: C5系塗装 |
| 2005 | 172 | 新芳堀橋 | 北海道 | 道路橋 | 連続箱桁橋 | 314 | 古河 | 北海道函館市 | 裸 | 4 | フランジ上面: D1系塗装 箱桁内: D2系塗装 |
| 2005 | 173 | 中野川橋梁 | 鉄道運輸機構 | 鉄道橋 | 単純合成箱桁橋 | 614 | 松尾 | 青森県上北郡七戸町宇治部袋 | 化成 | 15 | 箱内: 厚膜型変性エポ樹脂系塗装 |
| 2005 | 174 | 千年橋 | 札幌開建 | 道路橋 | 連続複合ラーメン橋 | 1021 | 松尾 | 北海道夕張市鹿島明石町 | 裸 | 70 | サンドウイッチ床版 |
| 2005 | 175 | 針道3号橋 | 奈良県 | 道路橋 | 単純合成鈹桁橋 | 141 | 松尾 | 奈良県桜井市大字針道地内 | 裸 | 44 | |
| 2005 | 176 | 奥三河1号橋 | 愛知県 | 道路橋 | 連続鈹桁橋 | 241 | 松尾 | 愛知県北設楽郡設楽町東納庫地内 | 裸 | 44 | |
| 2005 | 177 | 古湯4号橋 | 佐賀県 | 道路橋 | 単純鈹桁橋 | 72 | 松尾 | 佐賀県佐賀市富士町古湯 | 裸 | 20 | |
| 2005 | 178 | 国分駅自由通路 | 霧島市 | 人道橋 | 単純鈹桁橋 | 60 | 松尾 | 鹿児島県霧島市国分中央3丁目 | 化成 | 5 | |
| 2005 | 179 | 毛谷橋 | 中国地整 | 道路橋 | 単純箱桁橋 | 244 | 松尾 | 鳥取県八頭郡智頭町毛谷地内 | 裸 | 33 | 箱内: タールエポ塗装(発注時) |

年度別一覧

| 年度 | No. | 橋名 | 発注者 | 橋種 | 形式 | 鋼重 | 製作会社 | 住所 | 表面 | 距離 | 摘要 |
|------|-----|--------------|---------|-----|---------|-----|------|---------------------------|----|-----|---------------|
| 2005 | 180 | 東川橋 | 関東地整 | 道路橋 | 連続箱桁橋 | 440 | 三井 | 山梨県南巨摩郡鯉沢町鯉沢 | 裸 | 48 | 箱内:変性工ボ塗装 |
| 2005 | 181 | 三重新殿新線 | 大分県 | 道路橋 | 連続钣桁橋 | 192 | 三井 | 大分県豊後大野市三重町赤嶺 | 裸 | 30 | |
| 2005 | 182 | 新吉沢橋 | 東京都 | 道路橋 | 単純箱桁橋 | 229 | 三井鉄 | 東京都世田谷区玉川三丁目地内から同区鎌田一丁目地内 | 化成 | 12 | 箱内・桁端部:変性工ボ塗装 |
| 2005 | 183 | 町道3088号線橋梁 | 長柄町役場 | 道路橋 | 単純钣桁橋 | 58 | 三井鉄 | 千葉県長生郡長柄町大津倉 | 裸 | 17 | 桁端部:変性工ボ塗装 |
| 2005 | 184 | 鎌倉橋側道橋 | 袋井土木事務所 | 歩道橋 | 単純合成钣桁橋 | 18 | 三井鉄 | 静岡県菊川市友田地内 | 裸 | 12 | 桁端部:変性工ボ塗装 |
| 2005 | 185 | 末吉松山有明道路2工区 | 鹿児島県 | 道路橋 | 連続钣桁橋 | 358 | 三菱 | 鹿児島県志布志市有明町伊崎田地内 | 裸 | 10 | 桁端部:塗装あり |
| 2005 | 186 | 大河原橋 | 滋賀県 | 道路橋 | 連続钣桁橋 | 374 | 宮地 | 滋賀県甲賀市土山町大河原 | 裸 | 40 | |
| 2005 | 187 | 東北幹線第3野木BvGc | 鉄道運輸機構 | 鉄道橋 | 連続合成箱桁橋 | 510 | 宮地 | 青森県青森市内 | 裸 | 50 | 箱内:タール工ボ塗装 |
| 2005 | 188 | 瀧上橋 | 栃木県 | 道路橋 | 単純合成钣桁橋 | 53 | 横河工 | 栃木県日光市横川 | 裸 | 150 | |
| 2005 | 189 | 梶金橋 | 新潟県 | 道路橋 | 単純钣桁橋 | 76 | 横河 | 新潟県古志郡山古志村 | 裸 | 31 | |
| 2005 | 190 | 山古志1号橋 | 新潟県 | 道路橋 | 連続钣桁橋 | 226 | 横河 | 新潟県長岡市 | 裸 | 31 | |
| 2005 | 191 | 岩崎橋 | 鹿児島県 | 道路橋 | 単純钣桁橋 | 76 | 横河 | 鹿児島市下伊敷地内 | 裸 | 4 | 斜角45° |
| 2005 | 192 | 余布土ダム3号橋(桁橋) | 兵庫県 | 道路橋 | 連続箱桁橋 | 74 | 横河 | 兵庫県朝来市山東町与布土地内 | 裸 | 43 | |
| 2005 | 193 | 余布土ダム3号橋(箱橋) | 兵庫県 | 道路橋 | 単純箱桁橋 | 291 | 横河 | 兵庫県朝来市山東町与布土地内 | 裸 | 43 | |
| 2005 | 194 | 第2伊勢道3号橋 | 三重県 | 道路橋 | 連続钣桁橋 | 490 | 横河 | 三重県鳥羽市河内町地内 | 裸 | 5 | |
| 2005 | 195 | 第2伊勢道5号橋 | 三重県 | 道路橋 | 連続钣桁橋 | 392 | 横河 | 三重県鳥羽市河内町地内 | 裸 | 60 | |

年度別一覧

| 年度 | No. | 橋名 | 発注者 | 橋種 | 形式 | 鋼重 | 製作会社 | 住所 | 表面 | 距離 | 摘要 |
|------|-----|----------|--------|-----|-------------|---------|------|------------------|----|-----|----------------------|
| 2006 | 1 | 阿寺橋 | 長野県 | 道路橋 | 単純ニールセンローゼ橋 | 1010 | IHI | 長野県木曾郡大桑村大字野尻 | 化成 | 100 | IHI・川田JV |
| 2006 | 2 | 駒込川橋梁 | 東北幹線 | 鉄道橋 | 単純トラス橋 | 478 | IHI | 青森県青森市駒込地内 | 化成 | 10 | Ni系 |
| 2006 | 3 | 大牟田高架橋 | 九州地整 | 道路橋 | 連続箱桁橋 | 1428 | IHI | 福岡県大牟田市新開地区 | 化成 | 1 | IHI・ピーシー橋梁JV |
| 2006 | 4 | 長島橋 | 山形県 | 道路橋 | 連続箱桁橋 | 768 | IHI | 山形県村山市大字長島地内 | 裸 | 55 | IHI・日立JV |
| 2006 | 5 | 塩塚川橋 | 福岡県 | 道路橋 | 連続箱桁橋 | 665 | IHI | 福岡県柳川市大和町徳益 | 化成 | 5 | IHI・駒井JV |
| 2006 | 6 | 皐月橋 | 広島県 | 道路橋 | 単純鉄桁橋 | 90.382 | アルス | 広島県呉市郷原町野路山国有林 | 裸 | 7 | |
| 2006 | 7 | 上ミ屋地橋 | 徳島県 | 道路橋 | 逆ランガー桁橋 | 192.261 | アルス | 徳島県那賀郡那賀町木頭西宇 | 裸 | 24 | |
| 2006 | 8 | 正面谷橋 | 緑資源 | 道路橋 | 単純箱桁橋 | 116.198 | アルス | 岐阜県揖斐郡揖斐川町春日美束地内 | 裸 | 40 | |
| 2006 | 9 | 久則谷橋 | 徳島県那賀町 | 道路橋 | 単純合成鉄桁橋 | 31.677 | アルス | 徳島県那賀郡那賀町木頭出原 | 裸 | 22 | |
| 2006 | 10 | 粉河1号橋 | 和歌山県 | 道路橋 | 連続鉄桁橋 | 267.416 | アルス | 和歌山県紀の川市粉河地内 | 裸 | 17 | |
| 2006 | 11 | 久米川橋 | 愛媛県 | 道路橋 | 単純合成鉄桁橋 | 99.195 | アルス | 愛媛県大洲市阿蔵 | 裸 | 11 | |
| 2006 | 12 | 第三戸奈瀬橋 | 近畿地整 | 道路橋 | 連続鉄桁橋 | 230.092 | アルス | 京都府綾部市戸奈瀬町地先 | 裸 | 26 | |
| 2006 | 13 | 日野滝橋 | 広島県 | 道路橋 | 連続鉄桁橋 | 130.004 | アルス | 広島県庄原市濁川町山奥 | 裸 | 55 | |
| 2006 | 14 | 上山橋 | 水資源 | 道路橋 | 単純箱桁橋 | 268.599 | アルス | 大分県日田市大山町西大山地内 | 裸 | 50 | |
| 2006 | 15 | 信楽川橋 | 滋賀県 | 道路橋 | 単純鉄桁橋 | 79.884 | アルス | 滋賀県大津市大石東三丁目 | 裸 | 53 | |
| 2006 | 16 | 五合橋橋側歩道橋 | 兵庫県 | 歩道橋 | 単純鉄桁橋 | 41.364 | アルス | 兵庫県尼崎市中在家町 | 裸 | 2 | |
| 2006 | 17 | 七戸橋 | 東北地整 | 道路橋 | 連続鉄桁橋 | 208 | 宇野 | 青森県上北郡七戸町笹田地内 | 裸 | 20 | |
| 2006 | 18 | 定峰下橋 | 埼玉県 | 道路橋 | 単純鉄桁橋 | 83 | 宇野 | 埼玉県秩父市定峰地内 | 裸 | 80 | |
| 2006 | 19 | 吉成高架橋 | 中国地整 | 道路橋 | 連続鉄桁橋 | 136 | 宇野 | 鳥取県鳥取市宮長地内 | 裸 | 7 | 外桁外面: 錆安定化補助処理 |
| 2006 | 20 | 新横輪橋 | 三重県 | 道路橋 | 連続鉄桁橋 | 215 | 宇野 | 三重県伊勢市津村町 | 裸 | 12 | |
| 2006 | 21 | 新池高架橋 | 中部地整 | 道路橋 | 連続鉄桁橋 | 1710 | 宇野 | 愛知県安城市高棚町 | 裸 | 15 | 外桁外面: 錆安定化補助処理 |
| 2006 | 22 | 井池高架橋 | 中部地整 | 道路橋 | 連続鉄桁橋 | 920 | 宇野 | 愛知県安城市高棚町 | 裸 | 15 | 外桁外面: 錆安定化補助処理 |
| 2006 | 23 | 日の浦橋 | 三重県 | 道路橋 | 単純鉄桁橋 | 28 | 宇野 | 三重県多気郡大台町唐櫃 | 裸 | 16 | |
| 2006 | 24 | 管理橋 | 水資源 | 歩道橋 | 吊橋 | 14 | 宇野 | 埼玉県秩父市大滝地内 | 裸 | 80 | |
| 2006 | 25 | 両国橋 | 関東地整 | 道路橋 | 連続鉄桁橋 | 275 | UBE | 群馬県桐生市境野地先 | 裸 | 100 | |
| 2006 | 26 | 松崎橋 | 山口県 | 道路橋 | 連続箱桁橋 | 268 | UBE | 山口県岩国市周東町下久原松崎地内 | 裸 | 14 | 箱内:D4系塗装 |
| 2006 | 27 | 鳳来ICランプ橋 | 中部地整 | 道路橋 | 連続箱桁橋 | 198 | UBE | 愛知県新城市名号 | 裸 | 30 | 箱内:D5系塗装 |
| 2006 | 28 | 大峡谷川橋 | 九州地整 | 道路橋 | 単純合成鉄桁橋 | 202 | 大島 | 宮崎県延岡市差木野町 | 裸 | 7 | |
| 2006 | 29 | ペンケ橋 | 旭川開建 | 道路橋 | 連続鉄桁橋 | 241 | 片山 | 北海道名寄市外 | 裸 | 60 | C5系塗装 D5系塗装 |
| 2006 | 30 | 新栃木橋 | 網走開建 | 道路橋 | 単純箱桁橋 | 177 | 片山 | 北海道常呂郡佐呂間町字栃木 | 裸 | 15 | 端部:C5系塗装 内部:D5系塗装 |

年度別一覧

| 年度 | No. | 橋名 | 発注者 | 橋種 | 形式 | 鋼重 | 製作会社 | 住所 | 表面 | 距離 | 摘要 |
|------|-----|-----------------|------|-----|-----------------|------|------|-------------------------|----|-----|------------------------------|
| 2006 | 31 | 御台境橋 | 東北地整 | 道路橋 | 連続钣桁橋 | 418 | 片山 | 福島県いわき市内郷御台境地内 | 裸 | 10 | D5系塗装 |
| 2006 | 32 | 当日橋 | 関東地整 | 道路橋 | 連続钣桁橋 | 692 | 片山 | 千葉県木更津市真里谷地先 | 裸 | 15 | 桁端:裸 D5系塗装 |
| 2006 | 33 | 吉原側道橋 | 近畿地整 | 道路橋 | 連続合成箱桁橋 | 318 | 片山 | 和歌山県橋本市神野々~吉原地先 | 裸 | 20 | D5系塗装 |
| 2006 | 34 | 佐敷川橋 | 九州地整 | 道路橋 | 単純複合ラーメン 钣桁橋 | 140 | 片山 | 熊本県葦北郡芦北町花岡地先 | 化成 | 1 | ウェザー アクト |
| 2006 | 35 | 中岱橋 | 秋田県 | 道路橋 | 連続箱桁橋 | 1468 | 片山 | 秋田県北秋田市(鷹巣川井堂川線) | 裸 | - | D5系塗装 |
| 2006 | 36 | (三春西) | 福島県 | 道路橋 | 連続钣桁橋 | 264 | 片山 | 福島県田村郡三春町字一本松地内(国道288号) | 裸 | 25 | D5系塗装 |
| 2006 | 37 | 宮岡橋 | 栃木県 | 道路橋 | 連続箱桁橋 | 1499 | 片山 | 栃木県河内郡上三川町東汗 | 裸 | 50 | D3系塗装 |
| 2006 | 38 | バイパス取付2号橋(吉原) | 静岡県 | 道路橋 | 連続钣桁橋 | 100 | 片山 | 静岡県静岡市清水区吉原地先 | 裸 | 6 | D5系塗装 |
| 2006 | 39 | 住吉金谷線(大代) | 静岡県 | 道路橋 | 連続钣桁橋 | 148 | 片山 | 静岡県島田市金谷河原地内 | 裸 | 10 | D5系塗装 |
| 2006 | 40 | 島田吉田線(阪本) | 静岡県 | 道路橋 | 単純箱桁橋 | 227 | 片山 | 静岡県島田市阪本地内 | 裸 | - | D5系塗装 |
| 2006 | 41 | 飛騨東部2期地区第1工区29号 | 岐阜県 | 道路橋 | 単純箱桁橋 | 135 | 片山 | 岐阜県高山市九久々野町小坊地内 | 裸 | 80 | D1系塗装 |
| 2006 | 42 | 乙姫3期地区第3-5工区 | 岐阜県 | 道路橋 | 単純トラス橋 | 203 | 片山 | 岐阜県中津川市坂下地内 | 裸 | 70 | D1系塗装 |
| 2006 | 43 | 柳橋 | 丹波市 | 道路橋 | 連続钣桁橋 | 172 | 片山 | 兵庫県丹波市市島町上田・市島地内 | 化成 | 30 | D5系塗装 ラスコール |
| 2006 | 44 | 三海田橋 | 岡山県 | 道路橋 | 単純钣桁橋 | 128 | 片山 | 岡山県美作市栄町 | 裸 | 30 | C1系塗装 D4系塗装 |
| 2006 | 45 | 小国工区 | 島根県 | 道路橋 | 単純钣桁橋 | 161 | 片山 | 島根県浜田市金城町小国地内 | 裸 | 10 | D1系塗装 |
| 2006 | 46 | 立間跨線橋 | 愛媛県 | 道路橋 | 連続钣桁橋 | 299 | 片山 | 愛媛県宇和島市吉田町立間 | 裸 | - | カブテン コート (JR) D1系塗装 |
| 2006 | 47 | 休場口橋 | 高知県 | 道路橋 | 単純トラス橋 | 283 | 片山 | 高知県吾川郡いの町戸中 | 裸 | 20 | D1系塗装 |
| 2006 | 48 | 山峰2号橋 | 大分県 | 道路橋 | 連続钣桁橋 | 197 | 片山 | 大分県大分市大字沢田 | 裸 | 13 | D5系塗装 |
| 2006 | 49 | 安谷橋 | 埼玉県 | 道路橋 | 連続箱桁橋 | 117 | 川田 | 埼玉県秩父市荒川日野地内 | 裸 | 75 | 箱内:D5系塗装 桁端外面:C5系塗装 |
| 2006 | 50 | 棧4号橋 | 中部地整 | 道路橋 | ローゼ橋 | 898 | 川田 | 長野県木曾郡上松町上松~木曾郡基礎町福島下条 | 裸 | 110 | 補剛桁の外側側面: 錆安定化補助処理(予定) |
| 2006 | 51 | 上茶路2号橋 | 釧路開建 | 道路橋 | 単純合成钣桁橋 | 167 | 川田 | 北海道白糠郡白糠町 | 化成 | 25 | |
| 2006 | 52 | 大川目沢橋 | 東北地整 | 道路橋 | 連続ラーメン橋 | 1422 | 川田 | 秋田県大館市大字雪沢地内 | 裸 | 60 | 桁端外面:D5系塗装 |
| 2006 | 53 | 8-2号橋 | 福島県 | 道路橋 | 連続钣桁橋 | 345 | 川田 | 福島県石川郡平田村大字下蓬田地内 | 裸 | 36 | |
| 2006 | 54 | 荷路夫2号橋 | 福島県 | 道路橋 | 連続箱桁橋 | 519 | 川田 | 福島県いわき市田人町荷路夫地内 | 裸 | 20 | 箱内:D5系塗装 川田・佐藤・古河JV |

年度別一覧

| 年度 | No. | 橋名 | 発注者 | 橋種 | 形式 | 鋼重 | 製作会社 | 住所 | 表面 | 距離 | 摘要 |
|------|-----|--------------|-------|-----|---------|---------|-----------|--------------------------|----|-----|-------------------------------------|
| 2006 | 55 | 居組大橋 | 兵庫県 | 道路橋 | 単純合成鈹桁橋 | 136 | 川鉄 | 兵庫県美方郡新温泉町居組地内 | 裸 | 0.5 | Ni系 桁端:D5 系塗装 |
| 2006 | 56 | 青下花口1号橋 | 兵庫県 | 道路橋 | 連続鈹桁橋 | 218 | 川鉄 | 兵庫県美方郡新温泉町岸田地内 | 裸 | 15 | 桁端:D5 系塗装 |
| 2006 | 57 | 市ノ迫橋 | 九州地整 | 道路橋 | 連続鈹桁橋 | 400 | 川鉄 | 熊本県葦北郡芦北町字市ノ迫地内 | 化成 | 5 | 桁端:D5 系塗装 |
| 2006 | 58 | 中道橋 | 九州地整 | 道路橋 | 連続鈹桁橋 | 190 | 川鉄 | 大分県豊後大野市大野町後田地内 | 裸 | 26 | 桁端:D5 系塗装 |
| 2006 | 59 | 月吉橋 | 岐阜県 | 道路橋 | 単純合成床版橋 | 78 | 川鉄 | 岐阜県瑞浪市明世町月吉 | 裸 | 50 | 側面:鍍 安定化補 助処理 内面:D5 系塗装 |
| 2006 | 60 | 浦梨沢橋 | 中日本高速 | 道路橋 | 単純合成床版橋 | 85 | 川鉄 | 愛知県新城市下吉田 | 裸 | 25 | 内面:D3 系塗装 |
| 2006 | 61 | 栃山頭首工管理橋(Ⅱ期) | 関東農政局 | 道路橋 | 単純合成床版橋 | 105 | 川鉄 | 静岡県島田市御請及び道悦島 | 裸 | 10 | 側面:鍍 安定化補 助処理 内面:D3 系塗装 |
| 2006 | 62 | 大森川Aランプ橋 | 東北地整 | 道路橋 | 単純合成床版橋 | 89 | 川鉄 | 福島県福島市大森 | 裸 | 50 | 側面:鍍 安定化補 助処理 内面:D5 系塗装 |
| 2006 | 63 | 大森川Dランプ橋 | 東北地整 | 道路橋 | 単純合成床版橋 | 108 | 川鉄 | 福島県福島市大森 | 裸 | 50 | 側面:鍍 安定化補 助処理 内面:D5 系塗装 |
| 2006 | 64 | 茄子比橋 | 岐阜県 | 道路橋 | 単純合成床版橋 | 91 | 川鉄 | 岐阜県関市桜本町 | 裸 | 50 | 内面:D1 系塗装 |
| 2006 | 65 | 越谷レイクタウン地区B橋 | 都市再生 | 道路橋 | 単純合成床版橋 | 318 | 川鉄 | 埼玉県越谷市大成町(越谷レイクタウン地内) | 化成 | 25 | 内面:D3 系塗装 |
| 2006 | 66 | 寿橋 | 千葉市 | 道路橋 | 単純合成床版橋 | 84 | 川鉄 | 千葉県千葉市緑区土気町地内 | 裸 | 15 | 中空部: D5系塗 装 |
| 2006 | 67 | 笹川新橋 | 千葉県 | 道路橋 | 連続鈹桁橋 | 338 | 川鉄 | 千葉県香取郡東庄町笹川 | 裸 | 8 | |
| 2006 | 68 | 古司橋 | 長野県 | 道路橋 | 単純合成床版橋 | 68 | 川鉄 | 長野県東筑摩郡筑北村坂井 | 裸 | 67 | 桁端、内 面:D3系 塗装 |
| 2006 | 69 | 南橋 | 東京都 | 道路橋 | 単純鈹桁橋 | 134 | 橋梁メン テ | 東京都町田市原町二丁目地内から同市金森一丁目地内 | 裸 | 30 | 製作、仮 置き場ま での運搬 まで |
| 2006 | 70 | 猿別橋(サルベツハン) | 北海道 | 道路橋 | 連続鈹桁橋 | 633.501 | 釧路 | 北海道中川郡幕別町 | 裸 | 30 | 桁端:D5 系塗装 防護柵: C5系塗 装 |
| 2006 | 71 | 4号橋 | 北海道 | 道路橋 | 連続合成鈹桁橋 | 411.99 | 釧路 | 北海道河東郡士幌町 | 裸 | 45 | 桁端:D5 系塗装 |
| 2006 | 72 | 第2ペオッペ橋 | 北海道 | 道路橋 | 単純鈹桁橋 | 104.689 | 釧路 | 北海道上川郡和寒町 | 裸 | 50 | 桁端:D5 系塗装 |
| 2006 | 73 | 吉田橋 | 北海道 | 道路橋 | 連続鈹桁橋 | 46.969 | 釧路 | 北海道上川郡剣淵町 | 裸 | 55 | 桁端:D5 系塗装 |

年度別一覧

| 年度 | No. | 橋名 | 発注者 | 橋種 | 形式 | 鋼重 | 製作会社 | 住所 | 表面 | 距離 | 摘要 |
|------|-----|-------------------------|------|-------------|----------------|---------|------|---------------------------------|----|-----|--|
| 2006 | 74 | 歌登大橋 (ウタノポリ オオハシ) | 北海道 | 測道橋 (歩道) | 連続鉄桁橋 | 68.865 | 釧路 | 北海道枝幸郡枝幸町歌 登東町 | 化成 | 15 | 一般外 面: 錆安 定化補助 処理 (イーラ ス) 桁端: D1 系塗装 高欄: A2 系塗装 |
| 2006 | 75 | サンルダム6 号橋 | 旭川開建 | 道路橋 | 連続鉄桁橋 | 314 | 釧路 | 北海道上川郡下川町 | 裸 | 35 | 桁端: D6 系 |
| 2006 | 76 | 沼川橋(ヌマ カワハシ) | 北海道 | 道路橋 | 単純合成床版橋 | 106.423 | 釧路 | 北海道石狩郡新篠津村 | 裸 | 18 | 一般外 面: 裸仕 様 桁内面: D5系 高欄: ZC-1系 |
| 2006 | 77 | 中島用水路 橋 | 関東地整 | 道路橋 | 単純箱桁橋 | 437 | 釧路 | 埼玉県南埼玉郡菖蒲町 台地先 | 裸 | 50 | 箱内: D5 系塗装 |
| 2006 | 78 | 湯の沢1号 橋 | 群馬県 | 道路橋 | 単純箱桁橋 | 373 | 栗本 | 群馬県甘楽郡南牧村檜 沢 | 裸 | 100 | 箱内: D5 系塗装 桁端: D5 系塗装 |
| 2006 | 79 | 安谷橋 | 埼玉県 | 道路橋 | 連続箱桁橋 | 294 | 栗本 | 埼玉県秩父市荒川日野 地内 | 裸 | 80 | 箱内: D5 系塗装 桁端: C5 系塗装 |
| 2006 | 80 | 北田原大橋 | 兵庫県 | 道路橋 | 単純箱桁橋 | 265 | 駒井 | 兵庫県川辺郡猪名川町 北田原地内 | 裸 | 20 | 箱内: D5 系塗装 |
| 2006 | 81 | 新米谷大橋 | 東北地整 | 道路橋 | 連続箱桁橋 | 3119 | 駒井 | 宮城県登米市中田町浅 水～東和町米谷 | 裸 | 15 | 箱内、桁 端: D5系 塗装 |
| 2006 | 82 | 村山橋 | 長野県 | 道路橋 | 連続トラス橋 | 1249 | 駒井 | 長野県長野市大字村山 | 化成 | 90 | 箱内・桁 端: D5系 塗装 |
| 2006 | 83 | 有明側道塩 塚橋 | 福岡県 | 道路橋 | 連続箱桁橋 | 310 | 駒井 | 福岡県柳川市大和町徳 益～三橋町今古賀 | 化成 | 6 | 箱内、桁 端: D5系 塗装 |
| 2006 | 84 | 上林川橋 | 近畿地整 | 道路橋 | ラーメン橋 | 742 | 駒井 | 京都府綾部市橋上町 | 裸 | 15 | 箱内、桁 端: D5系 塗装 |
| 2006 | 85 | 武田川橋 | 関東地整 | 道路橋 | 連続鉄桁橋 | 670 | 駒井 | 千葉県木更津市真里谷 地先 | 裸 | 15 | 桁端: D4 塗装 |
| 2006 | 86 | 飯尾橋 | 山梨県 | 道路橋 | 鋼管基礎式連続棧 道橋 | 93 | コミヤマ | 山梨県上野原市西原飯 尾地内 | 裸 | 55 | |
| 2006 | 87 | 中沢川橋 | 山梨県 | 道路橋 | 連続合成鉄桁橋 | 138 | コミヤマ | 山梨県甲斐市宇津谷地 内 | 裸 | 72 | |
| 2006 | 88 | 増穂橋 | 山梨県 | 道路橋 | 連続鉄桁橋 | 140 | コミヤマ | 山梨県南巨摩郡大柗地 内の1 | 裸 | 55 | |
| 2006 | 89 | 千野橋 | 山梨県 | 道路橋 | 連続鉄桁橋 | 82 | コミヤマ | 山梨県甲州市塩山千野 | 裸 | 66 | |
| 2006 | 90 | 境橋 | 山梨県 | 道路橋 | 単純合成鉄桁橋 | 23 | コミヤマ | 山梨県都留市境地内の 1 | 裸 | 50 | |
| 2006 | 91 | 高月橋歩道 橋 | 山梨県 | 歩道橋 | 単純箱桁橋 | 117 | コミヤマ | 山梨県大月市賑岡町強 瀬高月橋 | 裸 | 50 | 内面: D5 系塗装 |
| 2006 | 92 | 新倉橋 | 山梨県 | 道路橋 | 単純箱桁橋 | 245 | コミヤマ | 山梨県南アルプス市芦 安芦倉地内の12 | 裸 | 65 | 内面: D5 系塗装 |
| 2006 | 93 | 乙倉橋 | 神戸市 | 道路橋 | 連続合成鉄桁橋 | 280 | コミヤマ | 兵庫県神戸市北区有馬 町地内 | 裸 | 10 | |
| 2006 | 94 | 高松橋 | 京都府 | 道路橋 | 連続鉄桁橋 | 180 | コミヤマ | 京都府南丹市美山町荒 倉地内 | 裸 | 23 | |
| 2006 | 95 | 谷口高架橋 | 九州地整 | 道路橋 | 連続鉄桁橋 | 417 | コミヤマ | 佐賀県唐津市浜玉町谷 口地先 | 化成 | 2 | |
| 2006 | 96 | 安房4号橋 | 緑資源 | 道路橋 | 単純トラス橋 | 140 | コミヤマ | 千葉県館山市畑地先 | 裸 | 3 | |
| 2006 | 97 | 有明連絡歩 道橋 | 岩見沢市 | 歩道橋 | 単純合成床版橋 | 382 | 桜井 | 北海道岩見沢市有明町 南1-1～有明町中央3 -1 | 化成 | 30 | 内面: D3 系塗装 |

年度別一覧

| 年度 | No. | 橋名 | 発注者 | 橋種 | 形式 | 鋼重 | 製作会社 | 住所 | 表面 | 距離 | 摘要 |
|------|-----|---------------|------------|---------|----------------|------|-------|---------------------|----|-----|----------------------|
| 2006 | 98 | 豊幌こ線橋 LA橋 | 札幌開建 | 道路橋 | 連続鈹桁橋 | 920 | 桜井 | 北海道江別市豊幌15-19 | 裸 | 25 | |
| 2006 | 99 | 石山橋 | 北海道 | 道路橋 | 連続鈹桁橋 | 48 | 桜井 | 北海道網走郡津別町双葉 | 裸 | 42 | |
| 2006 | 100 | 富久山橋 | 福島県 | 道路橋 | 連続複合ラーメン 鈹桁 | 875 | サクラダ | 福島県郡山市富久山町北小泉 | 裸 | 55 | |
| 2006 | 101 | 片山橋 | 千葉県 | 道路橋 | 単純合成鈹桁橋 | 106 | サクラダ | 千葉県安房郡鋸南町上佐久間 | 裸 | 5 | |
| 2006 | 102 | 池田橋 | 千葉県 | 道路橋 | 単純合成鈹桁橋 | 54 | サクラダ | 千葉県南房総市富浦町大津地先 | 裸 | 2.5 | |
| 2006 | 103 | 荒匂新橋 | 神奈川県 | 道路橋 | ラーメン橋 | 211 | サクラダ | 神奈川県相模原市津久井町根小屋地内 | 裸 | 30 | 箱内:D5系塗装 |
| 2006 | 104 | 上萩原7号橋 | 山梨県 | 道路橋 | 連続複合ラーメン 箱桁 | 780 | サクラダ | 山梨県甲州市塩山上萩原 | 裸 | 65 | 箱内:D6系塗装 |
| 2006 | 105 | 新室生寺 | 奈良県 | 道路橋 | アーチ橋 | 548 | サクラダ | 奈良県宇陀市室生区大野地先 | 裸 | 50 | |
| 2006 | 106 | 松原橋りょう (南) | 鉄道運輸 機構 | 鉄道橋 | 連続合成箱桁橋 | 3440 | サクラダ | 福岡県久留米市梅満町地内 | 化成 | 25 | 箱内:厚膜型変性工木 |
| 2006 | 107 | 山之上高架橋 | 中部地整 | 道路橋 | 連続鈹桁橋 | 461 | 佐世保 | 岐阜県美濃加茂市山之上町 | 裸 | 50 | 桁端:D5系塗装 |
| 2006 | 108 | 横山谷橋 | 愛媛県 | 道路橋 | 連続鈹桁橋 | 267 | 佐世保 | 愛媛県上浮穴郡久万高原町東川 | 裸 | 30 | 桁端:D5系塗装 |
| 2006 | 109 | 舞野橋 | 九州地整 | 道路橋 | 連続鈹桁橋 | 215 | 佐世保 | 宮崎県延岡市舞野町地先 | 化成 | 8 | 桁端:D6系塗装 |
| 2006 | 110 | 大竹野橋梁 | 鹿児島県 | 道路橋 | 単純鈹桁橋 | 160 | 佐世保 | 鹿児島県肝属郡南大隈町根占大竹野地内 | 裸 | 5 | 桁端:D6系塗装 |
| 2006 | 111 | 七釜橋梁 | 長崎県 | 道路橋 | 連続鈹桁橋 | 142 | 佐世保 | 長崎県西海市西海町七釜郷 | 裸 | 4 | 桁端:D5系塗装 |
| 2006 | 112 | 5号橋 | 旭川開建 | 道路橋 | 連続鈹桁橋 | 318 | 佐藤 | 北海道上川郡下川町 | 裸 | 35 | 桁端:D6系塗装 |
| 2006 | 113 | 円通寺高架橋 | 中国地整 | 道路橋 | 連続鈹桁橋 | 270 | 佐藤 | 鳥取県鳥取市河原町布袋 | 裸 | 10 | 桁端:D6系塗装 |
| 2006 | 114 | ヨウ口橋 | 兵庫県 | 道路橋 | ラーメン橋 | 926 | 佐藤 | 兵庫県美方郡香美町香住区油良 | 化成 | 1 | 箱内:D5系塗装 桁端:D5系塗装 |
| 2006 | 115 | 洞ノ口橋 | 仙台市 | 歩道橋 | 連続鈹桁橋 | 167 | 佐藤 | 宮城県仙台市宮城野区岩切字小兒地内 | 裸 | 7 | 桁端:D5系塗装 |
| 2006 | 116 | 洞ノ口橋 | 仙台市 | 道路橋 | 連続箱桁橋 | 659 | 佐藤 | 宮城県仙台市宮城野区岩切字小兒地内 | 裸 | 7 | 箱内:D5系塗装 桁端:D5系塗装 |
| 2006 | 117 | 西山橋 | 豊田市 | 道路橋 | 連続鈹桁橋 | 187 | 佐藤 | 愛知県豊田市四郷町地内 | 裸 | 20 | 桁端:D6系塗装 |
| 2006 | 118 | 荷路夫2号橋 | 福島県 | 道路橋 | 連続箱桁橋 | 302 | 佐藤 | 福島県いわき市田人町荷路夫地内 | 裸 | 20 | 箱内:D6系塗装 桁端:D6系塗装 |
| 2006 | 119 | 村山橋 | 長野県 | 道路鉄道併用橋 | 連続トラス橋 | 1162 | 佐藤 | 長野県(国)406号長野市村山橋2工区 | 化成 | 70 | 一部:D5系塗装 |
| 2006 | 120 | 栗野駅構内自由通路 | JR九州 | 歩道橋 | 単純鈹桁橋 | 26 | 山九 | 鹿児島県始良郡湧水町 | 化成 | 25 | |
| 2006 | 121 | 紫合橋 | 兵庫県 | 道路橋 | 単純箱桁橋 | 352 | JFE | 兵庫県川辺郡猪名川町紫合 | 裸 | 25 | 箱内:D5系塗装 |
| 2006 | 122 | 宮川大橋 | 関東地整 | 道路橋 | 単純箱桁橋 | 416 | JFE | 長野県茅野市宮川地先 | 化成 | 110 | 箱内:D5系塗装 |
| 2006 | 123 | 鍛冶橋 | 千葉県 | 道路橋 | 単純鈹桁橋 | 32 | JFE | 千葉県山武市成東 | 裸 | 40 | |
| 2006 | 124 | 淵見2号橋 | 鳥取県 | 道路橋 | 連続鈹桁橋 | 253 | JFE | 鳥取県八頭郡若桜町淵見 | 裸 | 30 | |
| 2006 | 125 | 茗荷谷2号橋 | 鳥取県 | 道路橋 | 単純箱桁橋 | 327 | JFE | 鳥取県八頭郡若桜町茗荷谷 | 裸 | 30 | 箱内:D5系塗装 |
| 2006 | 126 | 高梨二道橋 | 東北地整 | 道路橋 | 単純鈹桁橋 | 130 | JFE工建 | 山形県南陽市高梨地内 | 裸 | 60 | カブテンコート |
| 2006 | 127 | 西落合二道橋 | 東北地整 | 道路橋 | 単純鈹桁橋 | 115 | JFE工建 | 山形県南陽市西落合地内 | 裸 | 60 | |

年度別一覧

| 年度 | No. | 橋名 | 発注者 | 橋種 | 形式 | 鋼重 | 製作会社 | 住所 | 表面 | 距離 | 摘要 |
|------|-----|------------|--------|-----|---------------------|------|------|---------------------|----|-----|---------------------------------|
| 2006 | 128 | 空港インターランプ橋 | 福島県 | 道路橋 | 連続鉄桁※中間支点上横梁有り(箱断面) | 267 | JST | 福島県石川郡玉川村大字吉 | 化成 | 50 | 桁端・横梁箱内: D6系塗装 外桁: カプテンコート |
| 2006 | 129 | 古市橋 | 鳥取県 | 道路橋 | 連続箱桁橋 | 270 | JST | 鳥取県鳥取市佐治町古市 | 裸 | 22 | 桁端・箱内: D1系塗装 |
| 2006 | 130 | 新今津橋 | 滋賀県 | 道路橋 | 単純合成鉄桁橋 | 89 | JST | 滋賀県東浅井郡湖北町津里地先 | 裸 | 27 | 桁端: D5系塗装 |
| 2006 | 131 | 上乃木高架橋 | 中国地整 | 道路橋 | 連続鉄桁橋 | 160 | 住金 | 島根県松江市上乃木地内 | 裸 | 12 | 外桁外面・下フランジ下面: 錆安定化補助処理(ウエザーアクト) |
| 2006 | 132 | 上乃木高架橋 | 中国地整 | 道路橋 | 単純箱桁橋 | 320 | 住金 | 島根県松江市上乃木地内 | 裸 | 12 | 外桁外面、下フランジ下面: 錆安定化補助処理(ウエザーアクト) |
| 2006 | 133 | 下共栄橋 | 緑資源 | 道路橋 | 単純合成箱桁橋 | 139 | 高田 | 和歌山県日高郡印南町古屋地内 | 裸 | 3 | 箱内: D1系塗装 |
| 2006 | 134 | 西長岡側道跨線橋 | 群馬県太田市 | 道路橋 | 単純箱桁橋 | 204 | 高田 | 群馬県太田市西長岡町地内 | 裸 | 120 | 箱内: D5系塗装 |
| 2006 | 135 | 中田ノ垣内橋 | 和歌山県 | 道路橋 | 単純箱桁橋 | 209 | 高田 | 和歌山県日高郡印南町田ノ垣内地内 | 裸 | 10 | 箱内: D5系塗装 |
| 2006 | 136 | 落井橋 | 静岡県 | 道路橋 | 単純鉄桁橋 | 256 | 高田 | 静岡県菊川市倉沢地内 | 裸 | 10 | 桁端: D5系塗装 |
| 2006 | 137 | うぐいす橋 | 岡山県 | 道路橋 | 連続鉄桁橋 | 192 | 高田 | 岡山県津山市加茂町倉見 | 裸 | 30 | 桁端: D5系塗装 |
| 2006 | 138 | 切畑1号橋 | 和歌山県 | 道路橋 | 連続箱桁橋 | 316 | 高田 | 和歌山県田辺市本宮町切畑地内 | 裸 | 20 | 箱内: D5系塗装 |
| 2006 | 139 | 和田島橋 | 静岡市 | 道路橋 | 連続鉄桁橋 | 237 | 瀧上 | 静岡県静岡市清水区和田島地内 | 裸 | 7 | 端部: D1系塗装 |
| 2006 | 140 | 第1南ヶ丘橋 | 北海道開発局 | 道路橋 | 単純鉄桁橋 | 144 | 瀧上 | 北海道北見市南ヶ丘62番 | 化成 | 40 | 端部: D5系塗装 |
| 2006 | 141 | 切畑1号橋(その1) | 和歌山県 | 道路橋 | 連続箱桁橋 | 754 | 瀧上 | 和歌山県田辺市本宮町切畑地内 | 裸 | 28 | 箱内: D5系塗装 |
| 2006 | 142 | 切畑1号橋(その2) | 和歌山県 | 道路橋 | 連続箱桁橋 | 691 | 瀧上 | 和歌山県田辺市本宮町切畑地内 | 裸 | 28 | 箱内: D5系塗装 |
| 2006 | 143 | 尾佐渡橋 | 宮崎県美郷町 | 道路橋 | 単純合成箱桁橋 | 97 | 瀧上 | 宮崎県東臼杵郡美郷町西郷区山三ヶ | 裸 | 30 | 箱内: D5系塗装 |
| 2006 | 144 | 影原橋 | 九州地整 | 道路橋 | 単純鉄桁橋 | 59 | 辻 | 鹿児島県鹿児島市下福元町影原 | 化成 | 1 | |
| 2006 | 145 | 神浦橋 | 長崎県 | 道路橋 | 鉄桁橋+鋼単純トラス橋 | 325 | 辻 | 長崎県長崎市神浦下大中尾町 | 裸 | 2.9 | |
| 2006 | 146 | 荒木川高架橋 | 近畿地整 | 道路橋 | 連続複合ラーメン鉄桁 | 1150 | 東骨 | 和歌山県新宮市佐野 | 化成 | 3.5 | |
| 2006 | 147 | 真中大橋 | 東北地整 | 道路橋 | 連続鉄桁橋 | 1232 | 東骨 | 秋田県大館市櫃崎 | 裸 | 40 | |
| 2006 | 148 | 新敷BvGc | 鉄道運輸機構 | 鉄道橋 | 単純合成箱桁橋 | 458 | 東骨 | 青森県上北郡おいらせ町新敷 | 化成 | 5.5 | Ni系箱内: LN2塗装 |
| 2006 | 149 | 肥前旭Bi(南)Gc | 鉄道運輸機構 | 鉄道橋 | 連続合成箱桁橋 | 2540 | 東骨 | 佐賀県鳥栖市 | 化成 | 30 | 東骨・瀧上JV箱内: LN2塗装 |
| 2006 | 150 | 幸之江川高架橋 | 山口県 | 道路橋 | 単純鉄桁橋 | 82 | 東骨 | 山口県山口市嘉川字台田～江崎字南奥山田 | 裸 | 3 | 東骨・新光JV |

年度別一覧

| 年度 | No. | 橋名 | 発注者 | 橋種 | 形式 | 鋼重 | 製作会社 | 住所 | 表面 | 距離 | 摘要 |
|------|-----|---------------|--------|-----|---------|---------|------|---------------------|----|-----|------------------------|
| 2006 | 151 | 幸之江川高架橋 | 山口県 | 道路橋 | 連続鈹桁橋 | 441 | 東骨 | 山口県山口市嘉川字台田～江崎字南奥山田 | 裸 | 3 | 東骨・新光JV |
| 2006 | 152 | 東成井跨線橋 | 茨城県 | 道路橋 | 連続鈹桁橋 | 369 | 東骨 | 茨城県石岡市東成井 | 化成 | 25 | うち4径間分 |
| 2006 | 153 | 伊奈谷和原高架橋 | 茨城県 | 道路橋 | 連続鈹桁橋 | 403 | 東骨 | 茨城県つくばみらい市東櫛戸 | 裸 | 20 | うち5径間分 |
| 2006 | 154 | 衣川橋 | 東北地整 | 道路橋 | 連続鈹桁橋 | 384 | 東骨 | 岩手県西磐井郡平泉町平泉 | 化成 | 35 | |
| 2006 | 155 | 広川橋りょう | 鉄道運輸機構 | 鉄道橋 | 単純トラス橋 | 1077 | 東骨 | 福岡県久留米市・筑後市内 | 化成 | 28 | 東骨・宮地JV |
| 2006 | 156 | 堺橋 | 埼玉県 | 道路橋 | 単純箱桁橋 | 161 | 東骨 | 埼玉県飯能市大字下名栗 | 裸 | 60 | 箱内:D5塗装 |
| 2006 | 157 | 女夫淵吊橋 | 栃木県 | 人道橋 | 吊橋 | 34 | 東鋼 | 栃木県日光市川俣女夫淵尾瀬沼線 | 裸 | 110 | |
| 2006 | 158 | 永豊橋側道橋 | 栃木県 | 人道橋 | 連続鈹桁橋 | 32 | 東鋼 | 栃木県下都賀郡大平町下高島その1 | 裸 | 75 | |
| 2006 | 159 | 照山線開設工事 | 茨城県 | 道路橋 | 単純鈹桁橋 | 28 | 東鋼 | 茨城県常陸太田市西野内 | 裸 | 25 | |
| 2006 | 160 | 胆沢ダム14号橋 | 東北地整 | 道路橋 | 連続合成箱桁橋 | 1073 | トピー | 岩手県奥州市胆沢区若柳 | 裸 | 50 | 箱内:タールフリー塗装 |
| 2006 | 161 | 岩間側道橋 | 福知山市 | 歩道橋 | 連続鈹桁橋 | 64 | トピー | 福知山市岩間・長田段地内 | 裸 | 30 | |
| 2006 | 162 | 中和幹線桜井東工区 | 奈良県 | 道路橋 | 連続鈹桁橋 | 814 | トピー | 奈良県桜井市金屋 | 化成 | 35 | 外桁外面:錆安定化補助処理(カプテンコート) |
| 2006 | 163 | 水元橋 | 愛媛県 | 道路橋 | 連続箱桁橋 | 485 | トピー | 愛媛県喜多郡内子町寺村 | 裸 | 20 | 箱内:変性エポキシ塗装 |
| 2006 | 164 | 東伯中山道路赤碓第一高架橋 | 中国地整 | 道路橋 | 連続鈹桁橋 | 494 | トピー | 鳥取県東伯郡琴浦町松谷地内 | 裸 | 0.7 | Ni系 |
| 2006 | 165 | 細見川橋 | 九州地整 | 道路橋 | 連続鈹桁橋 | 480 | トピー | 宮崎県延岡市小川町地先 | 裸 | 100 | |
| 2006 | 166 | 隈上川橋 | 九州地整 | 道路橋 | 連続箱桁橋 | 525 | トピー | 福岡県うきは市浮羽町西隈上地先 | 裸 | 60 | 箱内:変性エポキシ塗装 |
| 2006 | 167 | 新矢ノ川橋 | 中部地整 | 道路橋 | 連続箱桁橋 | 236 | トピー | 三重県尾鷲市南浦 | 裸 | 4 | 箱内:変性エポキシ塗装 |
| 2006 | 168 | 三田谷川橋 | 中部地整 | 道路橋 | 単純鈹桁橋 | 107 | トピー | 三重県尾鷲市南浦 | 裸 | 4 | |
| 2006 | 169 | 柿本橋 | 愛知県 | 道路橋 | 単純鈹桁橋 | 67 | トピー | 愛知県新城市下吉田地内 | 裸 | 25 | |
| 2006 | 170 | 三木里インター橋梁 | 三重県 | 道路橋 | 連続鈹桁橋 | 413 | トピー | 三重県尾鷲市三木里町 | 裸 | 1.2 | 4径間のうちJR上の1径間:化成 |
| 2006 | 171 | 八草10号橋 | 岐阜県 | 道路橋 | 連続鈹桁橋 | 284 | トピー | 岐阜県揖斐郡揖斐川町坂内川上 | 裸 | 30 | |
| 2006 | 172 | 武佐大橋 | 釧路支庁長 | 道路橋 | 連続鈹桁橋 | 236.076 | 巴 | 北海道釧路市 | 裸 | 2.5 | 検査路受け:D1系塗装 |
| 2006 | 173 | 第一中迫橋 | 鹿児島市 | 道路橋 | 単純鈹桁橋 | 139 | 巴 | 鹿児島市小野一丁目 | 裸 | 4 | |
| 2006 | 174 | 逆川大橋 | 栃木県 | 道路橋 | 単純鈹桁橋 | 106 | 巴 | 栃木県芳賀郡茂木町大字三坂 | 裸 | 37 | |
| 2006 | 175 | 市脇側道橋 | 近畿地整 | 道路橋 | 連続合成鈹桁橋 | 123 | 巴 | 和歌山県橋本市市脇地先 | 裸 | 29 | 下の道路にかかる部分:錆安定化補助処理 |
| 2006 | 176 | 新川橋R橋 | 札幌開建 | 道路橋 | 連続合成鈹桁橋 | 225 | 巴 | 北海道岩見沢市西川町 | 化成 | 18 | 桁端:C5系塗装,D5系塗装 |

年度別一覧

| 年度 | No. | 橋名 | 発注者 | 橋種 | 形式 | 鋼重 | 製作会社 | 住所 | 表面 | 距離 | 摘要 |
|------|-----|--------------------------------|------------|-----|------------------|-------|-----------|----------------------|----|-----|--|
| 2006 | 177 | 日橋川橋 | 東北地整 | 道路橋 | 連続箱桁橋 | 510 | 巴 | 福島県喜多方市塩川町 遠田字向新田 | 裸 | 68 | |
| 2006 | 178 | 釜ヶ淵高架橋 | 中部地整 | 道路橋 | 連続钣桁橋 | 1270 | 巴 | 愛知県安城市福釜町 | 化成 | 15 | |
| 2006 | 179 | 下熊谷高架橋 | 中国地整 | 道路橋 | 連続钣桁橋 | 330 | 巴 | 島根県雲南市木次町地 内 | 裸 | 25 | |
| 2006 | 180 | 深谷川橋 | 中国地整 | 道路橋 | 連続钣桁橋 | 403 | 巴 | 島根県雲南市木次町地 内 | 裸 | 25 | |
| 2006 | 181 | 小山陸橋 (その2) | 栃木県 | 道路橋 | 単純箱桁橋 | 166 | 巴 | 栃木県小山市城山町3 | 裸 | 70 | 箱内:D5 系塗装 |
| 2006 | 182 | 中の原橋 | 佐賀県 | 道路橋 | 単純箱桁橋 | 114.4 | 名村 | 佐賀県神埼市脊振町広 滝 | 裸 | 26 | 箱内:変 性エポキ シ樹脂 |
| 2006 | 183 | 武佐大橋 | 釧路土現 | 道路橋 | 連続钣桁橋 | 290 | 檜崎 | 北海道釧路市武佐 | 裸 | 5 | 端部:D1 系塗装 |
| 2006 | 184 | 玉川橋 | 神奈川県 | 道路橋 | 連続钣桁橋 | 663 | 檜崎 | 神奈川県平塚市南原4丁 目地先 | 化成 | 4 | 端部:D5 系塗装 |
| 2006 | 185 | 榎前橋 | 安城市 | 道路橋 | 単純钣桁橋 | 125 | 日車建 | 愛知県安城市榎前町地 内 | 化成 | 5.3 | |
| 2006 | 186 | 布袋大橋 | 中国地整 | 道路橋 | 連続箱桁橋 | 2700 | 新日鐵 | 鳥取県鳥取市河原町布 袋地内 | 裸 | 14 | |
| 2006 | 187 | 野津4号橋 | 大分県 | 道路橋 | 連続钣桁橋 | 400 | 新日鐵 | 大分県大分市大字中戸 次 | 裸 | 10 | |
| 2006 | 188 | 久森沢川橋 | 関東地整 | 道路橋 | 上路式連続ワーレ ントラス | 1246 | 日橋 | 群馬県吾妻郡長野原町 林地先 | 裸 | 175 | ハッ場ダ ム工事事 務所 |
| 2006 | 189 | 下館バイパ ス(大谷川 橋・岡芹高 架橋) | 関東地整 | 道路橋 | 単純钣桁橋+連続 钣桁橋 | 382 | 日橋 | 茨城県筑西市灰塚～岡 芹 | 裸 | 65 | 常陸河川 国道事務 所 ※大谷川 橋のみ耐 候性橋梁 |
| 2006 | 190 | 宮ノ浦橋り ょう | JR九州 | 鉄道橋 | 単純钣桁橋 | 58 | 日車 | 福岡県筑紫野市二日市 中央三丁目 | 化成 | 15 | 桁端部: EE-2 (タール エポ) コンク リート接 触面:無 塗装 |
| 2006 | 191 | 芦谷IC橋 | 中部地整 | 道路橋 | 単純钣桁橋 | 127 | 日車 | 愛知県額田郡幸田町大 字芦谷 | 化成 | 5 | 桁端:D5 系塗装 |
| 2006 | 192 | 大成橋 I | 北海道 | 道路橋 | 連続钣桁橋 | 160 | 函館 | 北海道河西郡芽室町 | 裸 | 62 | |
| 2006 | 193 | 壮志橋 | 北海道 | 道路橋 | 連続钣桁橋 | 111 | 函館 | 北海道樺戸郡新十津川 町吉野地先 | 裸 | 34 | |
| 2006 | 194 | 大成橋 II | 北海道 | 道路橋 | 連続钣桁橋 | 344 | 函館 | 北海道河西郡芽室町 | 裸 | 62 | |
| 2006 | 195 | せせらぎ橋 外 | 札幌開建 | 道路橋 | 連続钣桁橋 | 338 | 函館 | 北海道芦別市地先 | 裸 | 51 | せせらぎ 橋 滝沢橋 |
| 2006 | 196 | 幾千世橋 | 北海道 | 道路橋 | 連続钣桁橋 | 129 | 函館 | 北海道沙流郡日高町幾 千世地先 | 裸 | 11 | |
| 2006 | 197 | 湯の沢1号 橋 | 群馬県 | 道路橋 | 単純箱桁橋 | 152 | ハルテッ ク | 群馬県甘楽郡南牧村檜 沢 | 裸 | 170 | 箱内:D4 系塗装 |
| 2006 | 198 | 仮称2号橋 | 静岡県 | 道路橋 | 単純钣桁橋 | 160 | ハルテッ ク | 静岡県島田市神尾地内 | 裸 | 27 | |
| 2006 | 199 | 砂土路川橋 りょう | 鉄道運輸 機構 | 鉄道橋 | 単純合成钣桁橋 | 113 | 日立 | 青森県十和田市大沢田 | 化成 | 18 | 日立・日 橋JV |
| 2006 | 200 | 砂土路川橋 りょう | 鉄道運輸 機構 | 鉄道橋 | 連続合成钣桁橋 | 290 | 日立 | 青森県十和田市大沢田 | 化成 | 18 | 日立・日 橋JV |
| 2006 | 201 | 砂土路川橋 りょう | 鉄道運輸 機構 | 鉄道橋 | 単純合成箱桁橋 | 336 | 日立 | 青森県十和田市大沢田 | 化成 | 18 | 日立・日 橋JV |
| 2006 | 202 | しゃくなげ大 橋 | 広島県 | 道路橋 | ローゼ橋 | 1399 | 日立 | 広島県東広島市福富町 久芳 | 裸 | 40 | 箱内:D5 系塗装 |
| 2006 | 203 | 4号新荒川 橋 | 関東地整 | 道路橋 | 連続钣桁橋 | 320 | 日立 | 栃木県矢板市乙畑 | 裸 | 70 | |

年度別一覽

| 年度 | No. | 橋名 | 発注者 | 橋種 | 形式 | 鋼重 | 製作会社 | 住所 | 表面 | 距離 | 摘要 |
|------|-----|-----------------|-----------------------|-------------------|-----------------|-------|------|------------------------------------|----|------|---|
| 2006 | 204 | 出石川橋、 棚田橋、中橋 | 兵庫県 | 道路橋 | 単純合成鉄桁橋 | 28 | 日立 | 兵庫県豊岡市但東町平田 | 裸 | 20 | 桁端:ブリ ベントCRを 塗装 |
| 2006 | 205 | 新上村橋 | 栃木県 | 道路橋 | 単純鉄桁橋 | 145 | 古河 | 栃木県足利市榊崎町 | 裸 | 96 | |
| 2006 | 206 | 三河淵橋 | 栃木県 | 歩道橋 | 吊橋 | 24 | 古河 | 栃木県鹿沼市板荷 | 化成 | 77 | |
| 2006 | 207 | 上梁側道橋 | 小山市 | 歩道橋 | 単純鉄桁橋 | 17 | 古河 | 栃木県小山市大字梁地内 | 裸 | 61 | |
| 2006 | 208 | 佐奈川高架橋 | 中部地整 | 道路橋 | 連続鉄桁橋 | 398 | 松尾 | 愛知県宝飯郡小坂井町 ～愛知県豊橋市梅敷町 | 化成 | 0.7 | |
| 2006 | 209 | 上地跨線橋 | 愛知県 | 道路橋 | ラーメン橋 | 209.2 | 松尾 | 愛知県岡崎市上地町地内 | 化成 | - | |
| 2006 | 210 | 伊奈谷和原 高架橋 | 茨城県 | 道路橋 | 連続鉄桁橋 | 249 | 松尾 | 茨城県つくばみらい市東 櫛戸 | 裸 | - | 桁端:D5 系塗装 |
| 2006 | 211 | 上瀑橋 | 千葉県大 多喜町 | 道路橋 | 連続鉄桁橋 | 122 | 松尾 | 千葉県夷隅郡大多喜町 船子地先 | 裸 | 15 | |
| 2006 | 212 | 荒草高架橋 | 中国地整 | 道路橋 | 連続鉄桁橋 | 433 | 松尾 | 山口県山陽小野田市荒 草地内 | 裸 | 5 | 箱内:D5 系塗装 |
| 2006 | 213 | 荒草高架橋 | 中国地整 | 道路橋 | 単純箱桁橋 | 511 | 松尾 | 山口県山陽小野田市荒 草地内 | 裸 | 5 | 箱内:D5 系塗装 |
| 2006 | 214 | 土穂石川橋 | 山口県 | 道路橋 | 連続箱桁橋 | 460 | 松尾 | 山口県柳井市南浜 | 化成 | 1.5 | 箱内:D5 系塗装 |
| 2006 | 215 | 長内橋 | 秋田県 | 道路橋 | 単純箱桁橋 | 348 | 松尾 | 秋田県鹿角市八幡平 | 裸 | 35 | 箱内:D5 系塗装 |
| 2006 | 216 | 共和橋(C 橋) | 帯広開建 | 道路橋 | 単純箱桁橋 | 213 | 松尾 | 北海道河東郡音更町 | 裸 | 50 | 桁端:D5 系塗装 |
| 2006 | 217 | 共和橋(B 橋) | 帯広開建 | 道路橋 | 連続鉄桁橋 | 475 | 松尾 | 北海道河東郡音更町 | 裸 | 50 | 桁端:D5 系塗装 |
| 2006 | 218 | 付替林道14 号橋 | 静岡県 | 道路橋 | 複合橋(連続箱桁) | 194 | 松尾 | 静岡県周智郡森町亀久 保 | 化成 | 22 | 箱内:D5 系塗装 |
| 2006 | 219 | 美の谷橋 | 兵庫県 | 道路橋 | 複合ラーメン橋(鉄 桁) | 533 | 松尾 | 兵庫県香美町香住区油 良 | 裸 | 1.3 | 桁端:D5 系塗装 |
| 2006 | 220 | 久喜跨線橋 | 埼玉県 | 道路橋 | 連続箱桁橋 | 255 | 松尾 | 埼玉県久喜市東 | 裸 | 50 | 箱内:D5 系塗装 |
| 2006 | 221 | 千手堂高架 橋 | 関東地整 | 道路橋 | 連続鉄桁橋 | 383 | 松尾 | 千葉県長南町坂本 | 裸 | 12 | 桁端:D5 系塗装 |
| 2006 | 222 | 北今市線歩 道橋 | 奈良県香 芝市 | 歩道橋 | 単純鉄桁橋 | 125 | 松尾 | 奈良県香芝市北今市 | 裸 | 23 | 桁端:D5 系塗装 |
| 2006 | 223 | 新町跨線橋 | 鹿児島県 霧島市 | 道路橋 | 単純箱桁橋 | 348 | 松尾 | 鹿児島県霧島市国分新 町地内 | 裸 | 4 | 箱内:D5 系塗装 |
| 2006 | 224 | 新前川橋 | 大阪府 | 道路橋 | 単純鉄桁橋 | 147 | 松尾 | 大阪府泉南市信達童子 畑 | 化成 | 7 | 桁端:D3 系塗装 |
| 2006 | 225 | 京急横浜駅 ホーム桁2 | 大林組JV (京浜急行 電鉄) | その他 (ホーム 桁) | 連続箱桁橋 | 117 | 松尾 | 神奈川県京急横浜駅内 | 化成 | 1 | 箱内:D5 系塗装 |
| 2006 | 226 | 東川橋 | 関東地整 | 道路橋 | 連続箱桁橋 | 462 | 三井 | 山梨県南巨摩郡鵜沢町 鵜沢地先 | 裸 | 50 | 箱内:D5 系塗装 |
| 2006 | 227 | 野川水道橋 | 世田谷区 | 道路橋 | 単純箱桁橋 | 172 | 三井 | 東京都世田谷区鎌田二 丁目16番から鎌田三丁 目10番先 | 裸 | 13 | 箱内:D5 系塗装 |
| 2006 | 228 | 小紋谷橋 | 鳥取県 | 道路橋 | 単純鉄桁橋 | 92.8 | 三井鉄 | 鳥取県岩美郡岩美町鳥 越 | 裸 | 12.3 | 桁端:D5 相当塗装 |
| 2006 | 229 | 新川橋 | 千葉県長 柄町役場 | 道路橋 | 単純鉄桁橋 | 60.3 | 三井鉄 | 千葉県長生郡長柄金谷 | 裸 | 17.5 | 桁端:D1 相当塗装 |
| 2006 | 230 | 西沢橋 | 千葉県君 津地域整 備センター | 道路橋 | 単純鉄桁橋 | 51.6 | 三井鉄 | 千葉県富津市山中地内 | 裸 | 7.5 | 桁端:D5 相当塗装 |
| 2006 | 231 | 防沢橋 | 山梨県中 北建設事 務所 | 道路橋 | 単純鉄桁橋 | 31.3 | 三井鉄 | 山梨県甲斐市大笠の4 | 裸 | 64.7 | 桁端:D5 相当塗装 |
| 2006 | 232 | 大道泉橋 | 栃木県 | 道路橋 | 連続鉄桁橋 | 1256 | 三菱 | 栃木県真岡市大道泉 | 裸 | 56 | 端部:D1 系塗装 三菱・大 島・大川 特定建設 工事共同 企業体 |

年度別一覧

| 年度 | No. | 橋名 | 発注者 | 橋種 | 形式 | 鋼重 | 製作会社 | 住所 | 表面 | 距離 | 摘要 |
|------|-----|----------|---------|-----|---------|------|------|----------------|----|-----|-------------|
| 2006 | 233 | うすゆき橋 | 長野県 | 道路橋 | 連続箱桁橋 | 1135 | 宮地 | 長野県松本市安曇 | 裸 | 70 | 箱内:D5系塗装 |
| 2006 | 234 | 新皆野橋ランプ | 埼玉県 | 道路橋 | 連続鈑桁橋 | 572 | 宮地 | 埼玉県秩父市小柱 | 裸 | 80 | |
| 2006 | 235 | 米沢橋 | 青森県 | 道路橋 | 連続鈑桁橋 | 503 | 横河 | 青森県上北郡おいらせ町本村 | 裸 | 10 | 横河・檜崎・横河工JV |
| 2006 | 236 | 東雲橋 | 平塚市 | 道路橋 | 連続鈑桁橋 | 487 | 横河 | 神奈川県平塚市南原4丁目 | 裸 | 3.5 | |
| 2006 | 237 | 福井1号橋 | 和歌山県 | 道路橋 | 連続鈑桁橋 | 185 | 横河 | 和歌山県田辺市龍神村福井地内 | 裸 | 18 | |
| 2006 | 238 | 堺南部地区1号橋 | 大阪府 | 道路橋 | 連続箱桁橋 | 336 | 横河 | 大阪府堺市南区鉢ヶ峯寺 | 裸 | 12 | |
| 2006 | 239 | 芝山ゴルフ場橋梁 | みらい建設工業 | 道路橋 | 連続鈑桁橋 | 72 | 横河 | 千葉県芝山町境地内 | 裸 | 14 | |
| 2006 | 240 | 青龍橋A工区 | 愛媛県 | 道路橋 | ラーメン橋 | 324 | 横河 | 愛媛県新居浜市立川町 | 裸 | 20 | |
| 2006 | 241 | 瓢箪山架道橋 | 近鉄 | 鉄道橋 | 単純合成箱桁橋 | 173 | 横河 | 大阪府東大阪市吉田地内 | 化成 | 25 | カプテンコート |

年度別一覧

| 年度 | No. | 橋名 | 発注者 | 橋種 | 形式 | 鋼重 | 製作会社 | 住所 | 表面 | 距離 | 摘要 |
|------|-----|---------|-------|-----|-------------|-----|------|----------------------|----|-----|-------------------------|
| 2007 | 1 | 隅村橋 | 島根県 | 道路橋 | ラーメン橋 | 135 | アルス | 島根県益田市隅村町 | 裸 | 9 | |
| 2007 | 2 | 羽間高架橋 | 四国地整 | 道路橋 | 連続鈹桁橋 | 415 | アルス | 香川県仲多度郡まんのう町羽間 | 化成 | 12 | カプテンコート |
| 2007 | 3 | 九樹橋 | 四国地整 | 道路橋 | 連続鈹桁橋 | 276 | アルス | 高知県四万十市九樹 | 裸 | 12 | |
| 2007 | 4 | 西庄跨線橋 | 四国地整 | 道路橋 | 単純箱桁橋 | 95 | アルス | 香川県坂出市西庄町 | 裸 | 4 | |
| 2007 | 5 | 津乃峰橋 | 四国地整 | 道路橋 | 連続鈹桁橋 | 242 | アルス | 徳島県阿南市長生町 | 裸 | 4 | |
| 2007 | 6 | 40号橋 | 近畿地整 | 道路橋 | 単純合成箱桁橋 | 77 | 宇野 | 滋賀県甲賀市信楽町黄瀬地先 | 裸 | 48 | 箱内:D5系塗装 |
| 2007 | 7 | 吉成第2高架橋 | 中国地整 | 道路橋 | 連続合成鈹桁橋 | 172 | 宇野 | 鳥取県鳥取市叶地内 | 化成 | 7 | |
| 2007 | 8 | 西保跨線橋 | 愛知県 | 道路橋 | 連続鈹桁橋 | 183 | 宇野 | 愛知県愛西市西保町地内 | 裸 | 12 | |
| 2007 | 9 | 只越橋 | 東北地整 | 道路橋 | 連続鈹桁橋 | 225 | 宇野 | 宮城県気仙沼市唐桑町只越地内 | 裸 | 2 | |
| 2007 | 10 | 片平1号橋 | 三重県 | 道路橋 | 単純箱桁橋 | 250 | 宇野 | 三重県松阪市飯高町田引地内 | 裸 | 30 | 箱内:D5系塗装 |
| 2007 | 11 | 黒潮6号橋 | 緑資源 | 道路橋 | 連続鈹桁橋 | 118 | 宇野 | 和歌山県日高郡みなべ町地内 | 裸 | 5 | |
| 2007 | 12 | 高津小橋 | 奈良県 | 道路橋 | 単純合成鈹桁橋 | 95 | 宇野 | 奈良県吉野郡十津川村高津地内 | 裸 | 35 | |
| 2007 | 13 | 宮西橋 | 四日市市 | 道路橋 | 合成床版橋 | 218 | 宇野 | 三重県桑名市大字江場他地内 | 化成 | 10 | Ni系 |
| 2007 | 14 | 四方浄高架橋 | 中部地整 | 道路橋 | 連続鈹桁橋 | 251 | 宇野 | 静岡県浜松市北区引佐町四方浄 | 裸 | 22 | |
| 2007 | 15 | 福谷川橋 | 九州地整 | 道路橋 | 単純箱桁橋 | 273 | 宇野 | 宮崎県日南市大字東弁分地先 | 裸 | 4 | 箱内:D5系塗装 |
| 2007 | 16 | Aランプ高架橋 | 三重県 | 道路橋 | 連続鈹桁橋 | 213 | 宇野 | 三重県伊勢市二見町松下 | 裸 | 1 | |
| 2007 | 17 | 新八十川橋 | 中部地整 | 道路橋 | 連続鈹桁橋 | 328 | 宇野 | 三重県尾鷲市三木里町 | 裸 | 3 | |
| 2007 | 18 | 泉橋 | 三重県 | 道路橋 | 単純鈹桁橋 | 119 | 宇野 | 三重県津市野田～殿村 | 化成 | 6 | |
| 2007 | 19 | 神泉堤橋 | 山口県 | 道路橋 | 単純箱桁橋 | 228 | UBE | 山口市小郡上郷地内 | 裸 | 10 | 箱内:D5系塗装 桁端部外面:C5塗装系 |
| 2007 | 20 | 年見一号橋 | 九州地整 | 道路橋 | 連続鈹桁橋 | 207 | 大島 | 宮崎県日南市北郷町 | 裸 | 8 | |
| 2007 | 21 | 鶴三緒橋 | 九州地整 | 道路橋 | 連続鈹桁橋 | 251 | 大島 | 福岡県飯塚市鶴三緒 | 裸 | 28 | |
| 2007 | 22 | 折口川橋 | 九州地整 | 道路橋 | 連続鈹桁橋 | 495 | 大島 | 鹿児島県阿久根市多田 | 裸 | 3 | |
| 2007 | 23 | 大串1号橋 | 長崎県 | 道路橋 | 連続合成鈹桁橋 | 341 | 大島 | 長崎県西海市西彼町大串郷 | 裸 | 0.3 | |
| 2007 | 24 | 遠目2号橋 | 長崎県 | 道路橋 | インテグラルアバット橋 | 64 | 大島 | 長崎県東彼杵郡東彼杵町遠目郷 | 裸 | 7 | |
| 2007 | 25 | 下里橋 | 鹿児島県 | 道路橋 | 連続箱桁橋 | 296 | 大島 | 鹿児島県南九州市川辺町神殿地内 | 裸 | 10 | |
| 2007 | 26 | 水判土橋 | さいたま市 | 道路橋 | 単純箱桁橋 | 237 | 片山 | 埼玉県さいたま市西区大字水判土・飯田地内 | 裸 | 30 | 箱内:D5系塗装 桁端部:D3系塗装 |
| 2007 | 27 | 来原橋 | 中国地整 | 道路橋 | 連続鈹桁橋 | 130 | 片山 | 島根県出雲市大津町及び高松町地先 | 裸 | 10 | 桁端部:D5系塗装 |

年度別一覽

| 年度 | No. | 橋名 | 発注者 | 橋種 | 形式 | 鋼重 | 製作会社 | 住所 | 表面 | 距離 | 摘要 |
|------|-----|--------------|------|-----|---------|-----|------|------------------|----|----|--------------------------------|
| 2007 | 28 | 神戸堰管理橋 | 中国地整 | 道路橋 | 単純鈹桁橋 | 47 | 片山 | 島根県出雲市大津町及び高松町地先 | 裸 | 6 | 桁端部: D5系塗装 |
| 2007 | 29 | 堺南部地区2-1号橋 | 大阪府 | 道路橋 | 連続箱桁橋 | 369 | 片山 | 大阪府堺市南区畑 | 裸 | 16 | 箱内: D5系塗装 桁端部: C5系塗装 |
| 2007 | 30 | 室沢橋 | 関東地整 | 道路橋 | 単純合成鈹桁橋 | 222 | 片山 | 群馬県吾妻郡長野原町大字林地先 | 裸 | 70 | |
| 2007 | 31 | 石上橋 | 静岡県 | 道路橋 | 単純鈹桁橋 | 127 | 片山 | 静岡県藤枝市岡部町宮島地内 | 裸 | 12 | 桁端部: D5系塗装 |
| 2007 | 32 | 山田横断歩道橋 | 中国地整 | 歩道橋 | 単純鈹桁橋 | 88 | 片山 | 山口県下松市山田地内 | 化成 | 5 | 化成: ラスコールN(景観仕様) 桁端部: D5系塗装 |
| 2007 | 33 | 芦池高架橋(下り線) | 中部地整 | 道路橋 | 連続鈹桁橋 | 560 | 片山 | 愛知県安城市高棚町 | 化成 | 18 | 化成: ウェザーアクト 桁端部: D5系塗装 |
| 2007 | 34 | 芦池下りOFFランプ橋 | 中部地整 | 道路橋 | 連続鈹桁橋 | 112 | 片山 | 愛知県安城市高棚町 | 化成 | 18 | 化成: ウェザーアクト 桁端部: D5系塗装 |
| 2007 | 35 | 谷津川橋 | 中部地整 | 道路橋 | 連続鈹桁橋 | 293 | 片山 | 静岡県駿東郡長泉町下長窪 | 裸 | 8 | 桁端部: D5系塗装 |
| 2007 | 36 | 4号橋 | 埼玉県 | 道路橋 | 単純鈹桁橋 | 86 | 片山 | 埼玉県秩父市蒔田 | 裸 | 85 | 桁端部: D6系塗装 |
| 2007 | 37 | 宇賀川橋 | 中国地整 | 道路橋 | 連続鈹桁橋 | 380 | 片山 | 広島県三次市甲奴町小童地内 | 裸 | 35 | 桁端部: D5系塗装 |
| 2007 | 38 | 新皆野橋本線P8~P14 | 埼玉県 | 道路橋 | 連続鈹桁橋 | 562 | 片山 | 埼玉県秩父市小柱地内外 | 裸 | 90 | 桁端部: D5系塗装 |
| 2007 | 39 | 大平第1橋 | 四国地整 | 道路橋 | 単純ランガー橋 | 377 | 片山 | 愛媛県伊予郡砥部町大平 | 化成 | 12 | 化成: カプテンコートM 桁端部: D5系塗装 |
| 2007 | 40 | 栗東水口道路Cランプ橋 | 近畿地整 | 道路橋 | 連続箱桁橋 | 230 | 片山 | 滋賀県栗東市六地藏地先 | 裸 | 45 | 箱内: D5系塗装 |
| 2007 | 41 | 栗東水口道路Dランプ橋 | 近畿地整 | 道路橋 | 連続箱桁橋 | 296 | 片山 | 滋賀県栗東市六地藏地先 | 裸 | 45 | 箱内: D5系塗装 |
| 2007 | 42 | 大野第三高架橋 | 近畿地整 | 道路橋 | 連続合成鈹桁橋 | 559 | 片山 | 和歌山県橋本市高野口町大野地先 | 裸 | 25 | 桁端部: D5系塗装 |
| 2007 | 43 | 那珂川橋 | 大田原市 | 道路橋 | 連続箱桁橋 | 584 | 川田 | 栃木県大田原市黒羽田町~黒羽向町 | 裸 | 50 | 箱内: D5系塗装 |

年度別一覧

| 年度 | No. | 橋名 | 発注者 | 橋種 | 形式 | 鋼重 | 製作会社 | 住所 | 表面 | 距離 | 摘要 |
|------|-----|---------|--------|-----|-----------|------|------|-------------------|----|------|---------------------------|
| 2007 | 44 | 間中橋その2 | 栃木県 | 道路橋 | 連続钣桁橋 | 510 | 川田 | 栃木県小山市大字間中 | 裸 | 70 | |
| 2007 | 45 | 中島用水路 | 関東地整 | 道路橋 | 単純箱桁橋 | 515 | 釧路 | 埼玉県南埼玉郡菖蒲町台地先 | 裸 | 48 | 箱内:D5系塗装 |
| 2007 | 46 | 2号橋 | 北海道 | 道路橋 | 単純箱桁橋 | 243 | 釧路 | 北海道網走市潮見 | 裸 | 3 | 箱内:D5系塗装 |
| 2007 | 47 | 冷水橋 | 北海道 | 道路橋 | 単純钣桁橋 | 98 | 釧路 | 北海道函館市鉄山町 | 裸 | 7 | |
| 2007 | 48 | 名流橋 | 留萌開建 | 道路橋 | 単純合成箱桁橋 | 207 | 釧路 | 北海道天塩郡遠別町奥正修 | 裸 | 21 | 開断面箱桁 箱内:D5系塗装 |
| 2007 | 49 | かえる岩橋 | 水資源 | 道路橋 | 単純钣桁橋 | 56 | 栗鉄工 | 伊賀市種生地内 | 裸 | 30 | 端部:C5系塗装 |
| 2007 | 50 | 佐須大倉1号橋 | 福島県 | 道路橋 | 連続箱桁橋 | 95 | 栗鉄工 | 福島県相馬郡飯館村大字佐須 | 裸 | 30 | 端部:C5系塗装 箱内:D5系塗装 |
| 2007 | 51 | 下東条橋側道橋 | 大阪府 | 歩道橋 | 連続钣桁橋 | 16 | 栗本 | 大阪府富田林市北大伴町2丁目 | 裸 | 18 | |
| 2007 | 52 | 唐戸川新橋 | 滋賀県 | 道路橋 | 単純箱桁橋 | 174 | 栗本 | 滋賀県甲賀市甲賀町神 | 裸 | 30 | 箱内:プライマー 塗装 シリカゲル設置 |
| 2007 | 53 | 大空橋 | 兵庫県 | 道路橋 | 連続钣桁橋 | 90 | 栗本 | 兵庫県加古川市神野町石守 | 裸 | 8 | |
| 2007 | 54 | 一雲済川橋 | 静岡県 | 道路橋 | 連続钣桁橋 | 98 | 栗本 | 静岡県磐田市寺谷新田地内 | 裸 | 16 | |
| 2007 | 55 | 安谷橋 | 埼玉県 | 道路橋 | 連続箱桁橋 | 291 | 栗本 | 埼玉県秩父市荒川日野地内 | 裸 | 78 | 箱内:D5系塗装 |
| 2007 | 56 | 平原第1橋外 | 中国地整 | 道路橋 | 連続钣桁橋 | 470 | 栗本 | 広島県広島市安芸区中野東町地内 | 裸 | 7 | |
| 2007 | 57 | 北岡公園橋梁 | 鉄道運輸機構 | 鉄道橋 | ローゼ橋 | 503 | 駒井 | 熊本県熊本市横手地内 | 化成 | 7 | Ni系 箱内: LN-2系 塗装 |
| 2007 | 58 | 北岡公園橋脚 | 鉄道運輸機構 | - | SRC橋脚 | 105 | 駒井 | 熊本県熊本市横手地内 | 化成 | 7 | Ni系 脚内: LN-2系 塗装 |
| 2007 | 59 | 深江大橋 | 長崎県 | 道路橋 | 連続合成箱桁橋 | 827 | 駒井 | 長崎県西海市西彼町小迎郷 | 化成 | 0.07 | 箱内:D5系塗装 |
| 2007 | 60 | 農林道3号橋 | 緑資源 | 道路橋 | ニールセンローゼ橋 | 981 | 駒井 | 熊本県阿蘇郡小国地内 | 化成 | 45 | 箱内:D5系塗装 |
| 2007 | 61 | 広恵橋 | 北海道 | 道路橋 | 連続钣桁橋 | 70 | 桜井 | 北海道北広島市島松354番地 | 裸 | 37 | |
| 2007 | 62 | 穂坂橋 | 山梨県 | 道路橋 | 連続钣桁橋 | 392 | 桜井 | 山梨県韮崎市穂坂町宮久保1524 | 裸 | 67 | |
| 2007 | 63 | 清幌橋 | 北海道 | 道路橋 | 連続钣桁橋 | 611 | 桜井 | 北海道空知郡南幌町923-46地先 | 裸 | 34 | |
| 2007 | 64 | 協和橋 | 北海道 | 道路橋 | 連続钣桁橋 | 84 | 桜井 | 北海道常呂郡佐呂間町字西富 | 裸 | 9 | |
| 2007 | 65 | 別所1号橋 | 中部地整 | 道路橋 | 連続钣桁橋 | 613 | サクラダ | 静岡県浜松市北区引佐町別所 | 裸 | 25 | |
| 2007 | 66 | 甲西橋 | 湖南省 | 道路橋 | 連続钣桁橋 | 777 | サクラダ | 滋賀県湖南省中央、岩根 | 裸 | 50 | |
| 2007 | 67 | 祖山橋 | 長野県 | 道路橋 | ローゼ橋 | 778 | サクラダ | 長野県長野市戸隠祖山 | 裸 | 45 | 箱内:D5系塗装 |
| 2007 | 68 | 飯田橋 | 山梨県 | 道路橋 | 連続合成箱桁橋 | 1445 | サクラダ | 山梨県甲府市富士見2丁目 | 化成 | 60 | 箱内:D5系塗装 |

年度別一覧

| 年度 | No. | 橋名 | 発注者 | 橋種 | 形式 | 鋼重 | 製作会社 | 住所 | 表面 | 距離 | 摘要 |
|------|-----|---------------|------------|-----|-----------------|------|-------|---------------------------------|----|-----|--------------------------------------|
| 2007 | 69 | 志々水橋 りょう | 鉄道運輸 機構 | 鉄道橋 | 合成箱桁橋 | 658 | サクラダ | 熊本県熊本市富合町 | 化成 | 7 | 箱内:厚 膜型変性 工ボ Ni系 |
| 2007 | 70 | 成田線橋 りょう | 鉄道運輸 機構 | 鉄道橋 | SRC | 552 | サクラダ | 千葉県成田市土屋 | 化成 | 30 | |
| 2007 | 71 | 新竹万橋 | 兵庫県 | 道路橋 | 連続箱桁橋 | 278 | 佐藤 | 兵庫県赤穂郡上郡町竹 万地内 | 裸 | 12 | 箱内:D5 系塗装 |
| 2007 | 72 | 牛ヶ島橋梁 | 新潟県 | 道路橋 | 連続鈹桁橋 | 905 | JFE | 新潟県北魚沼郡川口町 大字牛ヶ島 | 裸 | 27 | |
| 2007 | 73 | 伊佐布高架 橋 | 静岡市 | 道路橋 | 連続鈹桁橋 | 314 | JFE | 静岡県静岡市清水区山 切 | 裸 | 3 | |
| 2007 | 74 | 伊豆縦貫谷 田高架橋 | 中部地整 | 道路橋 | 連続箱桁橋 | 1055 | JFE | 静岡県三島市谷田 | 化成 | 9 | 箱内:D5 系塗装 箱内:D5 系塗装 |
| 2007 | 75 | 丸森大橋 | 宮城県 | 道路橋 | プレーストイド アーチ橋 | 2780 | JFE工建 | 宮城県伊具郡丸森町館 矢間館山地内 | 裸 | 15 | 外面製品 プラスト 箱内:D2 系塗装 |
| 2007 | 76 | 東橋 | 名古屋市 | 道路橋 | 連続鈹桁橋 | 455 | JST | 愛知県名古屋市港区竜 宮町大江町 | 化成 | 1 | 内面:D5 系塗装Ni 系化成→ ラスコ ール |
| 2007 | 77 | 上滝橋 | 旭川開建 | 道路橋 | 連続鈹桁橋 | 1125 | 住金 | 北海道上川郡上川町 | 裸 | 72 | |
| 2007 | 78 | 木造避溢橋 | 中部地整 | 道路橋 | 連続鈹桁橋 | 531 | 住金 | 三重県津市木造町 | 化成 | 5 | ウェザー アクト処 理(安定 錆生成促 進処理) |
| 2007 | 79 | 新出橋 | 和歌山県 | 道路橋 | 単純鈹桁橋 | 99 | 高田 | 和歌山県御坊市名田町 楠井 | 裸 | 0.7 | Ni系 桁端:D5 系塗装 |
| 2007 | 80 | はりま・ふれ あい橋 | 兵庫県 | 道路橋 | 連続鈹桁橋 | 166 | 高田 | 兵庫県たつの市揖保川 町原 | 裸 | 5 | 桁端:D5 系塗装 |
| 2007 | 81 | 野洲跨線橋 | 滋賀県 | 道路橋 | 連続鈹桁橋 | 245 | 高田 | 滋賀県野洲市上屋 | 裸 | 50 | 桁端:D5 系塗装 |
| 2007 | 82 | 矢加部高架 橋 | 福岡県 | 道路橋 | 単純合成鈹桁橋 | 33 | 高田 | 福岡県柳川市矢加部地 内 | 裸 | 6 | 桁端:D5 系塗装 |
| 2007 | 83 | 矢加部高架 橋 | 福岡県 | 道路橋 | ポータルラーメン橋 | 55 | 高田 | 福岡県柳川市矢加部地 内 | 化成 | 6 | 化成は ウェザー コート(見 え掛りの み) |
| 2007 | 84 | 安威工区 (その1) | 大阪府 | 道路橋 | 単純合成鈹桁橋 | 196 | 高田 | 大阪府茨木市大字安威 ～桑原 | 裸 | 27 | 桁端:D5 系塗装 |
| 2007 | 85 | 安威工区 (その2) | 大阪府 | 道路橋 | 単純合成鈹桁橋 | 197 | 高田 | 大阪府茨木市大字安威 ～桑原 | 裸 | 27 | 桁端:D5 系塗装 |
| 2007 | 86 | 中津川大橋 | 神奈川県 | 道路橋 | 連続箱桁橋 | 551 | 高田 | 神奈川県厚木市関口～ 三田 | 化成 | 19 | 桁端、箱 内:D5系 塗装化成 は見え掛 りのみ |
| 2007 | 87 | 室ヶ谷橋 | 山口県 | 道路橋 | 方杖ラーメン橋 | 355 | 高田 | 山口県萩市大字弥富下 字室ヶ谷～同大字字石 切ヶ峠 | 裸 | 9 | 桁端:D5 系塗装 |

年度別一覧

| 年度 | No. | 橋名 | 発注者 | 橋種 | 形式 | 鋼重 | 製作会社 | 住所 | 表面 | 距離 | 摘要 |
|------|-----|------------|------|-----|---------|------|------|--------------------|----|----|----------------------------------|
| 2007 | 88 | 仁保橋 | 滋賀県 | 道路橋 | 連続箱桁橋 | 246 | 高田 | 滋賀県近江八幡市十王町 | 化成 | 57 | 桁端、箱内:D5系塗装 化成は見え掛りのみ |
| 2007 | 89 | 観音寺橋 | 和歌山県 | 道路橋 | 連続钣桁橋 | 243 | 高田 | 和歌山県日高郡日高川町船津 | 裸 | 13 | 桁端:D5系塗装 |
| 2007 | 90 | 西浦橋 | 熊本県 | 道路橋 | 連続钣桁橋 | 564 | 高田 | 熊本県熊本市貢町 | 化成 | 9 | 桁端:D5系塗装 化成は、カプテンコートM |
| 2007 | 91 | 新杉ノ沢橋 | 東北地整 | 道路橋 | 単純合成箱桁橋 | 216 | 高田 | 福島県福島市飯坂町中野 | 裸 | 45 | 箱内:D5系塗装 |
| 2007 | 92 | 大谷橋 | 静岡県 | 道路橋 | 単純钣桁橋 | 180 | 高田 | 静岡県袋井市大谷地先 | 裸 | 18 | 桁端:D5系塗装 |
| 2007 | 93 | 堺南部地区2-2号橋 | 大阪府 | 道路橋 | 連続箱桁橋 | 305 | 高田 | 大阪府堺市南区畑 | 裸 | 13 | 箱内:D5系塗装 |
| 2007 | 94 | 坂本高架橋 | 関東地整 | 道路橋 | 連続钣桁橋 | 370 | 高田 | 千葉県長生郡長南町坂本地先 | 裸 | 13 | 桁端:D5系塗装 |
| 2007 | 95 | 山口橋(上り線) | 関東地整 | 道路橋 | 連続钣桁橋 | 205 | 高田 | 千葉県市原市山口地先 | 裸 | 17 | 桁端:D5系塗装 |
| 2007 | 96 | 山口橋(下り線) | 関東地整 | 道路橋 | 連続钣桁橋 | 205 | 高田 | 千葉県市原市山口地先 | 裸 | 17 | 桁端:D5系塗装 |
| 2007 | 97 | 足助第7橋 | 中部地整 | 道路橋 | 単純钣桁橋 | 216 | 瀧上 | 愛知県豊田市富岡町 | 化成 | 36 | 安定処理 ウェザー アクト 内面:D5系塗装 |
| 2007 | 98 | 野中高架橋 | 中部地整 | 道路橋 | 連続钣桁橋 | 555 | 瀧上 | 愛知県安城市榎前町～福釜町 | 化成 | 15 | 安定処理 ウェザー アクト 内面:D5系塗装 |
| 2007 | 99 | 長田川高架橋 | 中部地整 | 道路橋 | 連続箱桁橋 | 500 | 瀧上 | 愛知県安城市榎前町～福釜町 | 化成 | 15 | 安定処理 ウェザー アクト 内面:D5系塗装 |
| 2007 | 100 | 尾山高架橋 | 中部地整 | 道路橋 | 連続钣桁橋 | 557 | 瀧上 | 愛知県安城市榎前町～福釜町 | 化成 | 15 | 安定処理 ウェザー アクト 内面:D5系塗装 |
| 2007 | 101 | 榎前高架橋 | 中部地整 | 道路橋 | 連続钣桁橋 | 604 | 瀧上 | 愛知県安城市榎前町～福釜町 | 化成 | 15 | 安定処理 ウェザー アクト 内面:D5系塗装 |
| 2007 | 102 | 八束穂跨線橋 | 愛知県 | 道路橋 | 単純箱桁橋 | 493 | 瀧上 | 愛知県新城市八束穂地内 | 化成 | 21 | 安定処理 カプテン コートM 内面:D5系塗装 |
| 2007 | 103 | 別所5号橋 | 中部地整 | 道路橋 | 連続钣桁橋 | 169 | 瀧上 | 静岡県浜松市北区引佐町別所 | 裸 | 24 | 内面:D5系塗装 |
| 2007 | 104 | 廿日市高架橋 | 中国地整 | 道路橋 | 連続钣桁橋 | 1936 | 瀧上 | 広島県廿日市市串戸5丁目～6丁目地内 | 裸 | 1 | 内面:D5系塗装 |
| 2007 | 105 | 影原橋 | 九州地整 | 道路橋 | 単純钣桁橋 | 52 | 辻 | 鹿児島県鹿児島市下福元町影原 | 化成 | 1 | カプテンコート |
| 2007 | 106 | 嘉市橋 | 長崎県 | 道路橋 | 連続钣桁橋 | 151 | 辻 | 長崎県諫早市鷺崎町・船越町 | 裸 | 4 | |
| 2007 | 107 | 朝霞大橋 | 埼玉県 | 道路橋 | 連続钣桁橋 | 474 | 東骨 | 埼玉県朝霞市大字根岸 | 裸 | 26 | 桁端部: D5系塗装 |

年度別一覽

| 年度 | No. | 橋名 | 発注者 | 橋種 | 形式 | 鋼重 | 製作会社 | 住所 | 表面 | 距離 | 摘要 |
|------|-----|-----------------|-----------|-----|-----------------|---------|------|---------------------------------|----|-----|-----------------------------|
| 2007 | 108 | 朝田川橋 | 山口県 | 道路橋 | 連続钣桁橋 | 336 | 東骨 | 山口県山口市朝田馬庭 | 裸 | 10 | 桁端部: D5, C5系 塗装 |
| 2007 | 109 | 栃原1号橋 | 栃木県 | 道路橋 | 単純箱桁橋 | 293 | 東鋼 | 栃木県鹿沼市上粕尾 | 裸 | 100 | 箱内:D5 系塗装 |
| 2007 | 110 | 新高田橋 | 栃木県 | 道路橋 | 連続钣桁橋 | 372 | 東鋼 | 栃木県佐野市村上町 | 裸 | 90 | 桁端部: D5系塗 装 |
| 2007 | 111 | 塩原2号橋 | 栃木県 | 道路橋 | 連続钣桁橋 | 72 | 東鋼 | 栃木県那須塩原市湯本 塩原 | 裸 | 70 | 桁端部: D5系塗 装 |
| 2007 | 112 | 宝橋 | 札幌開建 | 道路橋 | 連続合成钣桁橋 | 550 | トピー | 北海道夕張市鹿島明石 町地内 | 裸 | 50 | 桁端部、 中間支 点上:D5系 塗装 |
| 2007 | 113 | 猿ヶ石川 | 東北地整 | 道路橋 | 連続钣桁橋 | 448 | トピー | 岩手県花巻市東和町安 儀～落合 | 裸 | 55 | 桁端部: D5系塗 装 |
| 2007 | 114 | 中落合二道 橋 | 東北地整 | 道路橋 | 連続钣桁橋 | 203.616 | トピー | 山形県南陽市中落合字 高田111 | 裸 | 65 | 桁端部: D5系塗 装 |
| 2007 | 115 | 朝霞大橋2 工区 | 埼玉県 | 道路橋 | 連続钣桁橋 | 415 | トピー | 埼玉県朝霞市大字下内 間木地内 | 裸 | 50 | 桁端部: D5系塗 装 |
| 2007 | 116 | 不入橋 | 関東地整 | 道路橋 | 連続钣桁橋 | 576 | トピー | 千葉県市原市不入地先 | 裸 | 20 | 桁端部、 中間支 点上:D5系 塗装 |
| 2007 | 117 | 伊佐布第3 橋梁 | 静岡市 | 道路橋 | 連続钣桁橋 | 389 | トピー | 静岡県静岡市清水区山 切地内 | 裸 | 4 | 桁端部: D5系塗 装 |
| 2007 | 118 | 衣浦西部高 架橋 | 愛知県 | 道路橋 | 連続钣桁橋 | 691 | トピー | 愛知県半田市川崎町 | 裸 | 0.5 | 桁端部: D5系塗 装 |
| 2007 | 119 | 衣浦その5 | 愛知県 | 道路橋 | 連続钣桁橋 | 642 | トピー | 愛知県半田市川崎町 | 裸 | 0.5 | 桁端部: D5系塗 装 |
| 2007 | 120 | 葉山川橋 | 近畿地整 | 道路橋 | 連続合成钣桁橋 | 172 | トピー | 滋賀県栗東市六地藏 | 裸 | 50 | 桁端部: D5系塗 装 |
| 2007 | 121 | 金山3号橋 | 北海道 | 道路橋 | 単純箱桁橋 | 228 | 巴 | 北海道虻田郡喜茂別町 | | 28 | 箱内:D5 系塗装 |
| 2007 | 122 | 神宮寺跨線 橋 | 東北地整 | 道路橋 | 連続箱桁橋 | 560 | 巴 | 秋田県大仙市神宮寺字 大浦地内 | 裸 | 30 | 箱内:D5 系塗装 |
| 2007 | 123 | 新井田川橋 | 東北地整 | 道路橋 | 連続複合ラーメン 钣桁橋 | 375 | 巴 | 青森県八戸市大字是川 字上神田地内 | 裸 | 6 | |
| 2007 | 124 | 間中橋 | 栃木県 | 道路橋 | 連続箱桁橋 | 410 | 巴 | 栃木県小山市大字間中 | 裸 | 70 | 箱内:D5 系塗装 |
| 2007 | 125 | 富良野川14 号歩道橋 | 中富良野 町 | 歩道橋 | 連続钣桁橋 | 48 | 檜崎 | 北海道空知郡中富良野 町字中富良野東1線北14 号 | 化成 | 82 | ウェザー アクト |
| 2007 | 126 | 瑞生橋 | 旭川土現 | 歩道橋 | 連続钣桁橋 | 176 | 檜崎 | 北海道名寄市風連町字 瑞生 | 裸 | 52 | |
| 2007 | 127 | 国道392号 橋 | 釧路開建 | 道路橋 | 単純钣桁橋 | 133 | 檜崎 | 北海道白糠郡白糠町上 茶路 | 化成 | 25 | カプテン コート |
| 2007 | 128 | 吉大橋 | 福島県 | 道路橋 | 連続钣桁橋 | 281 | 檜崎 | 福島県石川郡玉川村大 字吉地内 | 化成 | 50 | カプテン コート |
| 2007 | 129 | 嘉永橋 | 兵庫県 | 道路橋 | 連続钣桁橋 | 430 | 日橋 | 兵庫県明石市西新町1 | 裸 | 2 | |
| 2007 | 130 | 勝田川橋 | 中国地整 | 道路橋 | 連続钣桁橋 | 210 | 日橋 | 鳥取県東伯郡琴浦町赤 碕地内 | 裸 | 0.5 | Ni系 |
| 2007 | 131 | 大高高架橋 | 中国地整 | 道路橋 | 単純钣桁橋 | 133 | 日橋 | 岡山県倉敷市新田～東 富井 | 裸 | 10 | |
| 2007 | 132 | 赤碕第2高 架橋(本線) | 中国地整 | 道路橋 | 連続钣桁橋 | 264 | 日橋 | 鳥取県東伯郡琴浦町赤 碕地内 | 化成 | 1 | 化成: ウェザー アクト |

年度別一覧

| 年度 | No. | 橋名 | 発注者 | 橋種 | 形式 | 鋼重 | 製作会社 | 住所 | 表面 | 距離 | 摘要 |
|------|-----|-----------------|--------|-----|--------------|------|-------|------------------|------|-----|-------------------------|
| 2007 | 133 | 赤碓第2高架橋(ONランプ) | 中国地整 | 道路橋 | 連続鈑桁橋 | 241 | 日橋 | 鳥取県東伯郡琴浦町赤碓地内 | 化成 | 1 | 化成:ウエザーアクト |
| 2007 | 134 | 赤碓第2高架橋(OFFランプ) | 中国地整 | 道路橋 | 連続鈑桁橋 | 73 | 日橋 | 鳥取県東伯郡琴浦町赤碓地内 | 化成 | 1 | 化成:ウエザーアクト |
| 2007 | 135 | 印旛トラス橋 | 鉄道運輸機構 | 鉄道橋 | トラス橋 | 1191 | 日橋 | 印旛郡印旛村吉高 | 化成 | 20 | 化成:ラスコール |
| 2007 | 136 | 可児川橋 | 中部地整 | 道路橋 | 連続箱桁橋 | 489 | 日橋 | 岐阜県可児郡御嵩町御嵩 | 裸 | 60 | |
| 2007 | 137 | 野洲川側道橋右岸 | 近畿地整 | 道路橋 | 連続合成鈑桁橋 | 324 | 日橋 | 滋賀県湖南市菩提寺地先 | 化成 | 60 | 化成:ウエザーアクト |
| 2007 | 138 | 二俣尾大橋 | 東京都 | 道路橋 | 連続箱桁橋 | 358 | 日車 | 東京都青梅市二俣尾四丁目地内 | 化成 | 90 | 箱内:D5系塗装 化成:カプテンコート |
| 2007 | 139 | 圏央道谷川橋 | 関東地整 | 道路橋 | 連続鈑桁橋 | 736 | 日車 | 千葉県市原市山口地先 | 裸 | 16 | |
| 2007 | 140 | 圏央道市原南IC・Bランプ橋 | 関東地整 | 道路橋 | 単純箱桁橋 | 251 | 日車 | 千葉県市原市山小川地先 | 裸 | 18 | 箱内:D5系塗装 |
| 2007 | 141 | 紫雲橋 | 札幌開建 | 道路橋 | 連続鈑桁橋 | 131 | 函館 | 北海道芦別市 | 裸 | 55 | |
| 2007 | 142 | 栄穂橋 | 帯広開建 | 道路橋 | 連続合成鈑桁橋 | 330 | 函館 | 北海道十勝郡浦幌町栄穂 | 裸 | 35 | |
| 2007 | 143 | 幌見橋 | 札幌開建 | 道路橋 | 連続鈑桁橋 | 183 | 函館 | 北海道芦別市 | 裸 | 55 | |
| 2007 | 144 | 下夕張1号橋 | 石狩川開建 | 道路橋 | 連続鈑桁橋 | 194 | 函館 | 北海道夕張市 | 裸 | 50 | |
| 2007 | 145 | 宿主別橋 | 室蘭開建 | 道路橋 | 連続箱桁橋(一部鈑桁橋) | 1241 | 函館 | 北海道沙流郡平取町 | 裸 | 60 | 箱内:D5系塗装 |
| 2007 | 146 | 鉄平跨道橋 | 中部地整 | 道路橋 | 単純鈑桁橋 | 86 | ハルテック | 静岡県駿東郡長泉町下長窪 | 裸 | 8 | 桁端部:D6系塗装 |
| 2007 | 147 | 茶ノ木畑跨道橋 | 中部地整 | 道路橋 | 単純鈑桁橋 | 72 | ハルテック | 静岡県駿東郡長泉町下長窪 | 裸 | 8 | 桁端部:D6系塗装 |
| 2007 | 148 | 村山橋 | 長野県 | 鉄道橋 | 合成箱桁橋 | 574 | ハルテック | 長野県須坂市 | 裸+化成 | 50 | 箱内:LN-2塗装 化成は片側ウェブのみ |
| 2007 | 149 | 滝瀬橋 | 埼玉県 | 道路橋 | 単純鈑桁橋 | 120 | ハルテック | 埼玉県本庄市堀田外地内 | 裸 | 90 | 桁端部:D4系塗装 |
| 2007 | 150 | 荒沢3号橋 | 東北地整 | 道路橋 | 単純箱桁橋 | 391 | ハルテック | 山形県鶴岡市荒沢地内 | 裸 | 20 | 箱内:D5系塗装 桁端部外面:C5系塗装 |
| 2007 | 151 | 智恵文大橋 | 旭川開建 | 道路橋 | 連続鈑桁橋 | 1608 | 日立 | 北海道名寄市智恵文 | 裸 | 50 | 桁端部:D5系塗装 |
| 2007 | 152 | 延生五行川橋 | 栃木県 | 道路橋 | 単純鈑桁橋 | 95 | 古河 | 栃木県芳賀郡芳賀町大字上延生61 | 裸 | 50 | |
| 2007 | 153 | 樺崎橋 | 栃木県 | 道路橋 | 単純箱桁橋 | 265 | 古河 | 栃木県足利市樺崎町346 | 裸 | 95 | 箱桁内面:D5系塗装 |
| 2007 | 154 | 付替県道12号橋 | 関東地整 | 道路橋 | 連続鈑桁橋 | 199 | 古河 | 栃木県日光市西川地内 | 裸 | 100 | |

年度別一覧

| 年度 | No. | 橋名 | 発注者 | 橋種 | 形式 | 鋼重 | 製作会社 | 住所 | 表面 | 距離 | 摘要 |
|------|-----|------------------|--------------|-----|----------|-----|------|------------------------|----|------|---------------------------|
| 2007 | 155 | 瀬戸中央橋 | 長崎県 | 道路橋 | 連続箱桁橋 | 925 | 松尾 | 長崎県佐世保市有福町 ～広田2丁目 | 化成 | 0.02 | 箱内:D5系塗装高Ni系耐候性鋼材 |
| 2007 | 156 | 一号高架橋 | 静岡県 | 道路橋 | 連続鈑桁橋 | 184 | 松尾 | 静岡県牧之原市西萩間 地内 | 裸 | 6 | |
| 2007 | 157 | 野殿ランプ橋 | 中国地整 | 道路橋 | 連続鈑桁橋 | 284 | 松尾 | 岡山県岡山市北区野殿 西町地内 | 裸 | 10 | |
| 2007 | 158 | 大津信楽線34号橋 | 近畿地整 | 道路橋 | 単純箱桁橋 | 341 | 松尾 | 滋賀県大津市上田上大 鳥居地先 | 裸 | 50 | 箱内:D5系塗装 |
| 2007 | 159 | 東成井跨線橋 | 茨城県 | 道路橋 | 連続鈑桁橋 | 227 | 松尾 | 茨城県石岡市東成井地 内 | 化成 | 25 | 外桁外側:表面処理 |
| 2007 | 160 | 大野第二高架橋 | 近畿地整 | 道路橋 | 連続合成鈑桁橋 | 308 | 松尾 | 和歌山県橋本市高野口 町大野地先 | 裸 | 37 | 箱内:D5系塗装 |
| 2007 | 161 | 筏流し橋 | 愛媛県 | 道路橋 | 単純箱桁橋 | 410 | 松尾 | 愛媛県喜多郡内子町大 瀬東 | 裸 | 15 | 箱内:D6系塗装 |
| 2007 | 162 | 築川ダム10号橋 | 岩手県 | 道路橋 | 連続合成鈑桁橋 | 900 | 松尾 | 岩手県盛岡市築川地内 | 裸 | 60 | |
| 2007 | 163 | 飛鳥川橋梁 | 近畿日本 鉄道 | 鉄道橋 | 単純鈑桁橋 | 4 | 松尾 | 奈良県磯城郡三宅町但 馬地内 | 化成 | 30 | 化成はカプテンコートM |
| 2007 | 164 | 加納玉串線架道橋 | 近畿日本 鉄道 | 鉄道橋 | 単純箱桁橋 | 152 | 松尾 | 大阪府東大阪市吉田5丁 目 | 化成 | 20 | 箱内:LN-2箱外:化成はカプテンコートM |
| 2007 | 165 | 金沢高阿津第2工区 | 栃木県那須農業振興事務所 | 道路橋 | 連続鈑桁橋 | 310 | 松尾 | 栃木県那須塩原市金沢・ 高阿津地内 | 裸 | 75 | 桁端:D5系塗装 |
| 2007 | 166 | 片平1号橋 | 三重県 | 道路橋 | トラスランガー橋 | 691 | 松尾 | 三重県松阪市飯高町田 引地内 | 化成 | 27 | 桁端・箱内添接部:D5系塗装化成はカプテンコートM |
| 2007 | 167 | 大宮高架橋(本線) | 奈良県 | 道路橋 | 連続箱桁橋 | 412 | 松尾 | 奈良市宝来町～菅原町 | 化成 | 30 | 桁端:D5系塗装 |
| 2007 | 168 | 大宮高架橋(OFFランプ大阪行) | 奈良県 | 道路橋 | 連続箱桁橋 | 277 | 松尾 | 奈良市宝来町～菅原町 | 化成 | 30 | 桁端:D5系塗装 |
| 2007 | 169 | 大宮高架橋(OFFランプ奈良行) | 奈良県 | 道路橋 | 連続箱桁橋 | 237 | 松尾 | 奈良市宝来町～菅原町 | 化成 | 30 | 桁端:D5系塗装 |
| 2007 | 170 | 栃野橋 | 大分県 | 道路橋 | 単純鈑桁橋 | 103 | 三井 | 大分県国道442号日田市 中津江村栃野 | 裸 | 38 | ブッシュ近接部:C5系塗装 |
| 2007 | 171 | 荒地谷橋2号橋 | 大分県 | 道路橋 | ラーメン橋 | 524 | 三井 | 大分県大分市大字中戸 次 | 裸 | 12 | 箱内:D5系塗装 |
| 2007 | 172 | 青柳橋 | 千葉県 | 道路橋 | 単純鈑桁橋 | 76 | 三井鉄 | 千葉市若葉区大宮町外 | 裸 | 4 | 桁端部:D5系塗装 |

年度別一覽

| 年度 | No. | 橋名 | 発注者 | 橋種 | 形式 | 鋼重 | 製作会社 | 住所 | 表面 | 距離 | 摘要 |
|------|-----|----------------------------------|------|-----|---------|-------|------|-----------------------|----|----|---|
| 2007 | 173 | 長万寺地区 橋梁上部工 事 | 岡山県 | 道路橋 | 単純鈑桁橋 | 83 | 三井鉄 | 岡山県久米郡美咲町打 穴中地先 | 裸 | 90 | 桁端:D5 系塗装 |
| 2007 | 174 | 美里バイパ ス4号橋 | 和歌山県 | 道路橋 | 連続鈑桁橋 | 315 | 三井鉄 | 和歌山県海草郡紀美野 町中地内 | 裸 | 13 | 桁端部: D5系塗 装 |
| 2007 | 175 | 蛇の舞池橋 | 和歌山県 | 道路橋 | 単純合成鈑桁橋 | 53 | 三井鉄 | 和歌山市本脇地内 | 裸 | 1 | 桁端部: D5系塗 装 |
| 2007 | 176 | 19南丹園八 1工区農用 道橋梁製作 架設工事 | 緑資源 | 道路橋 | 連続鈑桁橋 | 113 | 三井鉄 | 京都府南丹市八木町地 内 | 裸 | 40 | 端支点部 および中 間支点部 下フラン ジ:D5系 塗装 |
| 2007 | 177 | 19安房5号 橋上部工事 | 緑資源 | 道路橋 | 連続鈑桁橋 | 89 | 三井鉄 | 千葉県南房総市地内 | 裸 | 2 | 端支点部 および中 間支点部 下フラン ジ:D6系 塗装 |
| 2007 | 178 | 蔵土1号橋 | 和歌山県 | 道路橋 | 単純箱桁橋 | 248 | 三井鉄 | 和歌山県東牟婁郡古座 川町蔵土地内 | 裸 | 13 | 桁端外 面:C5、 箱内:D5 系塗装、 鋼床版上 面:ジンク リッチペ イント |
| 2007 | 179 | 野呂山3号 橋 | 広島県 | 道路橋 | アーチ橋 | 868 | 三菱 | 広島県呉市郷原町野呂 山麓地内 | 裸 | 9 | 箱内:D4 系塗装 |
| 2007 | 180 | 第二青龍橋 | 愛媛県 | 道路橋 | 連続箱桁橋 | 715 | 三菱 | 愛媛県新居浜市立川町 | 裸 | 8 | 箱内:D5 系塗装 |
| 2007 | 181 | 柘沢橋(仮) | 青森県 | 道路橋 | 単純トラス橋 | 268 | 横河工 | 青森県西津軽郡深浦町 大字北金ヶ沢 | 化成 | 1 | 内面:D5 系塗装 桁端:C5 系塗装 化成:カ プテン コートM |
| 2007 | 182 | 鳴瀬川二線 堤跨線橋 (仮) | 東北地整 | 道路橋 | 連続箱桁橋 | 528 | 横河工 | 宮城県大崎市鹿島台木 間塚字大谷地 | 裸 | 6 | 内面:D5 系塗装 桁端:C5 系塗装 |
| 2007 | 183 | 田瀬橋 | 東北地整 | 道路橋 | 連続鈑桁橋 | 893 | 横河 | 岩手県花巻市東和町田 瀬 | 裸 | 40 | 合成床版 下面も耐 候性裸 |
| 2007 | 184 | 八敷代橋 | 山形県 | 道路橋 | 連続鈑桁橋 | 400 | 横河 | 山形県最上郡真室川町 大字八敷代地内 | 裸 | 40 | 桁端:C- 5系塗装 |
| 2007 | 185 | 養老川橋 (高架部) | 関東地整 | 道路橋 | 連続鈑桁橋 | 449.7 | 横河 | 千葉県市原市養老地先 | 裸 | 20 | 桁端:D5 系塗装 |
| 2007 | 186 | 養老川橋 (渡河部) | 関東地整 | 道路橋 | 連続鈑桁橋 | 350.2 | 横河 | 千葉県市原市養老地先 | 裸 | 20 | 桁端:D5 系塗装 |
| 2007 | 187 | 新丸山ダム 原石山線3 号橋 | 中部地整 | 道路橋 | 連続箱桁橋 | 237 | 横河 | 岐阜県加茂郡八百津町 八百津 | 裸 | 50 | 箱内:D5 系塗装 |
| 2007 | 188 | 向田川橋 | 中国地整 | 道路橋 | 連続鈑桁橋 | 240 | 横河 | 広島県三次市甲奴町小 童 | 裸 | 32 | 桁端:D5 系塗装 |
| 2007 | 189 | 朝酌川橋梁 | 島根県 | 道路橋 | 連続合成鈑桁橋 | 552 | 横河 | 島根県松江市西尾町地 内 | 化成 | 13 | ウェザー アクト |

年度別一覧

| 年度 | No. | 橋名 | 発注者 | 橋種 | 形式 | 鋼重 | 製作会社 | 住所 | 表面 | 距離 | 摘要 |
|------|-----|------------|------|-----|---------|-----|------|----------------|----|----|--------------------------------------|
| 2007 | 190 | 野殿高架橋 | 中国地整 | 道路橋 | 連続鈹桁橋 | 691 | 横河 | 岡山県岡山市北区野殿西町地内 | 裸 | 10 | みえがかり:化成 (カブテンコート) 桁端部: D-5 |
| 2007 | 191 | 仁摩インターランプ橋 | 中国地整 | 道路橋 | 連続合成鈹桁橋 | 159 | 横河 | 島根県大田市仁摩町大田 | 化成 | 2 | 桁端:D5系塗装 化成: ウェザーアクト |

年度別一覧

| 年度 | No. | 橋名 | 発注者 | 橋種 | 形式 | 鋼重 | 製作会社 | 住所 | 表面 | 距離 | 摘要 |
|------|-----|----------------|-------------|-----|---------|---------|------|----------------------|----|----|-------------------------------------|
| 2008 | 1 | 務田橋 | 国交省四 国地整 | 道路橋 | 連続合成鈹桁橋 | 301.17 | アルス | 愛媛県宇和島市光満～ 三間町務田 | 裸 | 4 | |
| 2008 | 2 | 新屋敷橋 | 国交省四 国地整 | 道路橋 | 連続合成鈹桁橋 | 194.45 | アルス | 愛媛県宇和島市光満 | 裸 | 4 | |
| 2008 | 3 | 影野橋 | 国交省四 国地整 | 道路橋 | 単純合成箱桁橋 | 235.2 | アルス | 高知県高岡郡四万十町 影野 | 裸 | 6 | |
| 2008 | 4 | 保田ランプ 橋Aランプ | 国交省四 国地整 | 道路橋 | 連続鈹桁橋 | 198 | アルス | 愛媛県宇和島市保田地 先 | 裸 | 3 | |
| 2008 | 5 | 保田ランプ 橋Dランプ | 国交省四 国地整 | 道路橋 | 連続鈹桁橋 | 190.74 | アルス | 愛媛県宇和島市保田地 先 | 裸 | 3 | |
| 2008 | 6 | 足山橋 | 岡山県 | 道路橋 | 連続鈹桁橋 | 125.04 | アルス | 岡山県津山市宮尾～久 米川南地区 | 裸 | 50 | |
| 2008 | 7 | 菖蒲谷橋 | 鳥取県 | 道路橋 | 連続合成鈹桁橋 | 121.562 | アルス | 鳥取県鳥取市福部町久 志羅 | 合成 | 5 | カプテン コート |
| 2008 | 8 | 北原2号橋 | 島根県 | 道路橋 | 連続鈹桁橋 | 135.267 | アルス | 島根県仁多郡奥出雲町 佐白地内 | 裸 | 21 | |
| 2008 | 9 | 伊良原3号 橋 | 徳島県 | 道路橋 | 単純鈹桁橋 | 143.222 | アルス | 徳島県美馬郡つるぎ町 一宇伊良原 | 裸 | 48 | |
| 2008 | 10 | 葉山川高架 橋 | 国交省近 畿地整 | 道路橋 | 連続合成鈹桁橋 | 228.42 | アルス | 滋賀県栗東市六地藏地 先 | 裸 | 9 | |
| 2008 | 11 | カルスト地 区橋梁 | 岡山県 | 道路橋 | 連続鈹桁橋 | 250.204 | アルス | 岡山県新見市草間～新 見市土橋 | 裸 | 47 | |
| 2008 | 12 | 柿ノ木橋 | 国交省四 国地整 | 道路橋 | 単純合成鈹桁橋 | 91.887 | アルス | 愛媛県宇和島市祝森地 先 | 裸 | 3 | |
| 2008 | 13 | 才原Dランプ 橋 | 近畿地整 | 道路橋 | 連続合成鈹桁橋 | 125 | 宇野 | 京都府綾部市戸奈瀬町 地先 | 裸 | 19 | |
| 2008 | 14 | 報恩寺高架 橋 | 関東地製 | 道路橋 | 連続合成鈹桁橋 | 248 | 宇野 | 千葉県長生郡長南町報 恩寺地先 | 裸 | 13 | |
| 2008 | 15 | 川端橋 (製作のみ) | 愛知県 豊田市 | 道路橋 | 単純鈹桁橋 | 142 | 宇野 | 愛知県豊田市本地町 | 裸 | 22 | |
| 2008 | 16 | 槇尾川ダム 6号橋 | 大阪府 | 道路橋 | 連続鈹桁橋 | 111 | 宇野 | 大阪府和泉市仏並町 | 裸 | 14 | |
| 2008 | 17 | 新緑風橋 | 三重県 | 道路橋 | 連続鈹桁橋 | 140 | 宇野 | 三重県桑名市木曾岬町 大字源緑輪中 | 裸 | 3 | |
| 2008 | 18 | 小瀬跨道橋 | 東北地整 | 道路橋 | 単純合成鈹桁橋 | 209 | 宇野 | 山形県米沢市窪田町小 瀬地内 | 裸 | 65 | |
| 2008 | 19 | Aランプ2号 橋 | 三重県 | 道路橋 | 連続鈹桁橋 | 272 | 宇野 | 三重県伊勢市二見町松 下 | 化成 | 1 | 化成はウ エザーア クト |
| 2008 | 20 | 石倉高架橋 | 近畿地整 | 道路橋 | 単純合成鈹桁橋 | 147 | 宇野 | 兵庫県姫路市石倉地先 | 化成 | 9 | 箱内は D5塗装 化成はカ プテン コート |
| 2008 | 21 | 橋名未決定 | 奈良県 | 道路橋 | 単純箱桁橋 | 161 | 宇野 | 奈良県大和高田市松塚 | 化成 | 28 | 箱内は D5塗装 化成はカ プテン コート |
| 2008 | 22 | 奥細越橋 | 三重県 | 道路橋 | 単純合成H橋 | 11 | 宇野 | 津市芸濃町河内地内 | 裸 | 15 | |
| 2008 | 23 | 高井橋 | 山口県 | 道路橋 | 連続鈹桁橋 | 228 | UBE | 山口市朝田高井 | 裸 | 15 | 箱内:D5 系塗装 桁端部外 面:C5塗 装系 |

年度別一覧

| 年度 | No. | 橋名 | 発注者 | 橋種 | 形式 | 鋼重 | 製作会社 | 住所 | 表面 | 距離 | 摘要 |
|------|-----|--------------|-------|-----|----------------|------|------|------------------|----|----|---------------------------|
| 2008 | 24 | G2ランプ橋 | 西日本中国 | 道路橋 | 単純合成鉄桁橋 | 167 | UBE | 山口県美祿市美東町真名 | 化成 | 16 | 化成はカプテンコートM |
| 2008 | 25 | 中国縦貫高架橋 | 西日本中国 | 道路橋 | 連続鉄桁橋 | 350 | UBE | 山口県山口市小郡上郷 | 裸 | 4 | |
| 2008 | 26 | 赤滝大橋 | 山口県 | 道路橋 | トラスドラム橋 | 660 | UBE | 山口県長門市油谷河原 | 裸 | 4 | UBE・東骨JV |
| 2008 | 27 | 兵庫高架橋 | 九州地整 | 道路橋 | 連続鉄桁橋 | 228 | 大島 | 佐賀県佐賀市兵庫町大字淵 | 裸 | 10 | 桁端はD5塗装 |
| 2008 | 28 | 兵庫高架橋 | 九州地整 | 道路橋 | 単純箱桁橋 | 111 | 大島 | 佐賀県佐賀市兵庫町大字淵 | 裸 | 10 | 箱内および桁端はD5塗装 |
| 2008 | 29 | 兵庫高架橋 | 九州地整 | 道路橋 | 連続鉄桁橋 | 160 | 大島 | 佐賀県佐賀市兵庫町大字淵 | 裸 | 10 | 桁端はD5塗装 |
| 2008 | 30 | 付替町道広瀬登越線2号橋 | 福岡県 | 道路橋 | 連続鉄桁 | 204 | 大島 | 福岡県京都郡みやこ町伊良原 | 裸 | 14 | 桁端はD5塗装 |
| 2008 | 31 | 葛丸川橋 | 東北地整 | 道路橋 | 2径間連続鉄桁橋 | 66 | 片山 | 岩手県花巻市石鳥谷町中寺林地内 | 裸 | 60 | 桁端部: D5系塗装 |
| 2008 | 32 | 叶津8号橋 | 北陸地整 | 道路橋 | 単純非合成狭小箱桁橋 | 367 | 片山 | 福島県南会津郡只見町大字叶津地先 | 裸 | 40 | |
| 2008 | 33 | 第一Aランプ橋 | 近畿地整 | 道路橋 | 2径間連続細幅箱桁橋 | 433 | 片山 | 和歌山県伊都郡かつらぎ町大藪地先 | 裸 | 20 | 箱内: D5系塗装 |
| 2008 | 34 | Bランプ橋 | 近畿地整 | 道路橋 | 2径間連続2主鉄桁橋 | 96 | 片山 | 和歌山県伊都郡かつらぎ町大藪地先 | 裸 | 20 | |
| 2008 | 35 | 赤碕第3高架橋 | 中国地整 | 道路橋 | 3径間連続合成2主鉄桁橋 | 168 | 片山 | 鳥取県東伯郡琴浦町梅田地内 | 化成 | 2 | 化成: ウェザーアクト |
| 2008 | 36 | 赤碕第4高架橋 | 中国地整 | 道路橋 | 3径間連続合成2主鉄桁橋 | 194 | 片山 | 鳥取県東伯郡琴浦町梅田地内 | 化成 | 2 | 化成: ウェザーアクト |
| 2008 | 37 | 大西高架橋P12~P15 | 中国地整 | 道路橋 | 3径間連続非合成少数鉄桁橋 | 242 | 片山 | 岡山県倉敷市中島地内他 | 化成 | 10 | 化成: カプテンコート |
| 2008 | 38 | 大西高架橋P31~P34 | 中国地整 | 道路橋 | 3径間連続非合成鉄桁橋 | 113 | 片山 | 岡山県倉敷市中島地内他 | 化成 | 10 | 化成: カプテンコート |
| 2008 | 39 | 野々口横断歩道橋 | 中国地整 | 歩道橋 | 単純鉄桁橋 | 19 | 片山 | 岡山県倉敷市中島地内他 | 化成 | 27 | 化成: カプテンコート |
| 2008 | 40 | 保田大橋 | 四国地整 | 道路橋 | 2径間連続非合成鉄桁橋 | 298 | 片山 | 愛媛県宇和島市保田地先 | 裸 | 4 | 桁端部: D5系塗装 |
| 2008 | 41 | 穴川橋 | 九州地整 | 道路橋 | 2径間連続鋼床版鉄桁橋 | 259 | 片山 | 鹿児島県薩摩郡さつま町屋地地先 | 化成 | 22 | 化成: ウェザーアクト 桁端部: D5系塗装 |
| 2008 | 42 | 加須幸手線 | 埼玉県 | 道路橋 | 3径間連続非合成鉄桁橋 | 279 | 片山 | 埼玉県北葛飾郡鷺宮町八甫 | 裸 | 55 | 桁端部: D5系塗装 |
| 2008 | 43 | 新三海田橋 | 岡山県 | 道路橋 | 2径間連続鋼床版鉄桁橋 | 103 | 片山 | 岡山県美作市栄町 | 裸 | 12 | 桁端部: D5系塗装 |
| 2008 | 44 | 東静岡南北幹線橋梁 | 静岡市 | 道路橋 | 3径間連続鋼床版単弦口一ヶ桁 | 1529 | 片山 | 静岡県静岡市葵区長沼外2地内 | 化成 | 5 | 化成: カプテンコート |

年度別一覧

| 年度 | No. | 橋名 | 発注者 | 橋種 | 形式 | 鋼重 | 製作会社 | 住所 | 表面 | 距離 | 摘要 |
|------|-----|-------------------------|---------------|-----|------------|------|------|--------------------|----|----|------------------------------|
| 2008 | 45 | 西那須野駅西口広場ペデストリアンデッキ新設工事 | 栃木県那須塩原市 | 歩道橋 | ペデストリアンデッキ | 66 | 川田建 | 栃木県那須塩原市永田町都内 | 塗装 | 65 | 耐候性鋼安定化処理塗装全面再塗装ラスコーLN500同等品 |
| 2008 | 46 | 下郡跨線橋 | 大分県 | 道路橋 | 単純箱桁橋 | 1185 | 川田建 | 福岡県福岡市西区拾六町2丁目～3丁目 | 化成 | 2 | 箱内はD5塗装化成処理はラスコー |
| 2008 | 47 | 真砂大橋 | 兵庫県 | 道路橋 | 連続鈑桁橋 | 402 | 川田建 | 兵庫県たつの市揖保町真砂 | 化成 | 5 | 桁端部はD5塗装化成処理はラスコー |
| 2008 | 48 | 布師田大橋 | 高知県 | 道路橋 | 連続鈑桁橋 | 412 | 川田建 | 高知県高知市布師田 | 裸 | 7 | 桁端部はD5塗装川田・北村JV |
| 2008 | 49 | 新皆野橋 | 埼玉県 | 道路橋 | 連続鈑桁橋 | 335 | 川田建 | 埼玉県秩父市小柱地内 | 裸 | 80 | 桁端部はD5塗装 |
| 2008 | 50 | 8号橋 | 福島県 | 道路橋 | 連続鈑桁橋 | 380 | 川田建 | 福島県石川郡平田村大字西山地内 | 化成 | 40 | 桁端部はD5塗装化成処理はラスコー |
| 2008 | 51 | 第5千曲川橋(南) | 鉄道運輸機構 | 鉄道橋 | 連続合成箱桁橋 | 1666 | 川田建 | 長野県中野市大字岩井地内 | 化成 | 40 | 箱内はLN2塗装化成処理はカプテンコート |
| 2008 | 52 | 祝梅用水路橋 | 北海道開発局札幌開発建設部 | 道路橋 | 単純鈑桁橋 | 94 | 釧路 | 北海道千歳市祝梅 | 裸 | 25 | |
| 2008 | 53 | 梅川橋 | 北海道開発局札幌開発建設部 | 道路橋 | 単純鈑桁橋 | 168 | 釧路 | 北海道千歳市祝梅 | 裸 | 25 | |
| 2008 | 54 | 富士見橋 | 北海道開発局札幌開発建設部 | 道路橋 | 連続合成鈑桁橋 | 144 | 釧路 | 北海道夕張市鹿島明石1番地 | 裸 | 60 | |
| 2008 | 55 | 幌子橋 | 北海道開発局札幌開発建設部 | 道路橋 | 単純鈑桁橋 | 105 | 釧路 | 北海道芦別市幌子 | 裸 | 50 | |
| 2008 | 56 | タンネナイ川橋 | 北海道開発局釧路開発建設部 | 道路橋 | 連続合成鈑桁橋 | 602 | 釧路 | 北海道白糠町タンネナイ | 裸 | 15 | |
| 2008 | 57 | カルシナイ川橋 | 北海道開発局帯広開発建設部 | 道路橋 | 連続鈑桁橋 | 187 | 釧路 | 北海道浦幌町 | 裸 | 30 | |
| 2008 | 58 | 7号橋 | 北海道開発局旭川開発建設部 | 道路橋 | 連続鈑桁橋 | 1426 | 釧路 | 北海道下川町珊瑚 | 裸 | 35 | |
| 2008 | 59 | 久根別12号橋 | 北海道 | 道路橋 | 連続鈑桁橋 | 203 | 釧路 | 北海道七飯町 | 裸 | 5 | |

年度別一覧

| 年度 | No. | 橋名 | 発注者 | 橋種 | 形式 | 鋼重 | 製作会社 | 住所 | 表面 | 距離 | 摘要 |
|------|-----|-------------------------|------------|-----|----------|------|------|---------------------------------|----|----|--|
| 2008 | 60 | 鉄工団地 | 北海道 札幌市 | 道路橋 | 連続非合成箱桁橋 | 504 | 釧路 | 北海道札幌市手稲区前 田1条3.4丁目 | 化成 | 7 | 豊平・釧 路特定共 同企業体 箱内は D5塗装 化成は イーラス |
| 2008 | 61 | 西12条橋 | 北海道 帯広市 | 道路橋 | 単純合成床版桁 | 180 | 釧路 | 北海道帯広市西12条南3 丁目 | 化成 | 45 | 桁内は D5塗装 化成は イーラス |
| 2008 | 62 | 二級峡第二 橋 | 中国地整 | 道路橋 | 単純箱桁橋 | 286 | 栗本 | 広島県呉市郷原町 | 裸 | 8 | 箱内は D5塗装 |
| 2008 | 63 | 絹延橋 | 大阪府 | 道路橋 | 連続鉄桁橋 | 264 | 栗本 | 大阪府池田市木部町 | 化成 | 17 | 化成はラ スコルN |
| 2008 | 64 | 北川第一橋 | 九州地整 | 道路橋 | 連続鉄桁橋 | 306 | 栗本 | 宮崎県延岡市北川町長 井地内 | 裸 | 6 | |
| 2008 | 65 | 家一郷川橋 | 九州地整 | 道路橋 | 連続鉄桁橋 | 373 | 栗本 | 宮崎県宮崎市大字鏡洲 ～南那珂郡北郷町大字 北河内 | 裸 | 10 | |
| 2008 | 66 | 六重高架橋 | 中国地整 | 道路橋 | 連続2主鉄桁橋 | 232 | 栗本 | 島根県雲南市三刀屋町 六重地内 | 裸 | 25 | |
| 2008 | 67 | 坂本2号橋 | 千葉県 | 道路橋 | ラーメン橋 | 114 | 駒井 | 千葉県鴨川市坂本 | 裸 | 2 | 箱内:D5 系塗装 桁端:D5 系塗装 |
| 2008 | 68 | 日向神 | 福岡県 | 道路橋 | 単純トラス橋 | 185 | 駒井 | 福岡県八女郡矢部村矢 部 | 裸 | 33 | 箱内:D5 系塗装 桁端:D5 系塗装 |
| 2008 | 69 | 御堂橋 | 神奈川県 | 道路橋 | 単純箱桁橋 | 192 | 駒井 | 神奈川県相模原市津久 井郡津久井町長竹 | 裸 | 24 | 箱内:D5 系塗装 桁端:D5 系塗装 |
| 2008 | 70 | 万世橋 | 東北地整 | 道路橋 | 連続合成鉄桁橋 | 300 | 駒井 | 山形県米沢市万世町金 谷～片子地内 | 裸 | 65 | 桁端:D5 系塗装 |
| 2008 | 71 | 相坂橋 | たつの市 | 道路橋 | 連続鉄桁橋 | 62 | 駒井 | 兵庫県たつの市新宮町 鍛冶屋地内 | 化成 | 20 | 箱内:D5 系塗装 化成:カ ブテン コートM |
| 2008 | 72 | 岳富橋 | 札幌開建 | 道路橋 | 単純鉄桁橋 | 110 | 桜井 | 北海道夕張市鹿島明石 町地先 | 裸 | 54 | |
| 2008 | 73 | 3号橋 | 北海道 | 道路橋 | 単純鉄桁橋 | 149 | 桜井 | 北海道河東郡士幌町字 下居辺 | 裸 | 51 | |
| 2008 | 74 | 下総跨線橋 | 茨城県 | 道路橋 | 連続鉄桁橋 | 115 | 桜井 | 茨城県常総市三坂町地 先 | 化成 | 45 | |
| 2008 | 75 | 本流橋 | 北海道 | 道路橋 | 連続鉄桁橋 | 56 | 桜井 | 北海道芦別市新城町18 1 | 裸 | 58 | |
| 2008 | 76 | 日吉横断歩 道橋 | 北九州市 | 歩道橋 | ラーメン橋 | 74 | サクラダ | 福岡県北九州市八幡西 区折尾5丁目 | 化成 | 5 | 箱内・桁 端部は D5塗装 橋脚・地 覆部は C5塗装 化成はカ ブテン コート |
| 2008 | 77 | 第五千曲川 橋りょう(北) 第3橋 | JRTT | 鉄道橋 | 連続合成箱桁橋 | 3460 | サクラダ | 長野県飯山市大字静間 地内 | 化成 | - | 箱内・ LN-2桁 端・L-2 |

年度別一覧

| 年度 | No. | 橋名 | 発注者 | 橋種 | 形式 | 鋼重 | 製作会社 | 住所 | 表面 | 距離 | 摘要 |
|------|-----|-----------------|---------|-----|-------------|------|------|---------------------------------|-----|----|---|
| 2008 | 78 | 第五千曲川橋りょう(中)第2橋 | JRTT | 鉄道橋 | 連続合成箱桁橋 | 1448 | サクラダ | 長野県中野市大字岩井地内 | 化成 | - | 箱内・LN-2桁端・L-2 |
| 2008 | 79 | 中川橋 | 千葉県 | 道路橋 | 鋼単純下路式トラス桁橋 | 253 | サクラダ | 千葉県いすみ市大野 | 裸仕様 | 10 | 桁端部外面はC-5塗装 箱内はD-5塗装 ただし、密閉部は無塗装 |
| 2008 | 80 | 長野跨線橋(上・下線) | 愛知県 | 道路橋 | 連続箱桁橋 | 557 | サクラダ | 稲沢市長野町地内 | 化成 | 20 | 箱内はD-5塗装 化成はカプテンコート+Q5818 |
| 2008 | 81 | 大宮高架橋奈良行き | 奈良県 | 道路橋 | 連続箱桁橋 | 461 | サクラダ | 奈良県奈良市菅原町～宝来1丁目 | 化成 | 28 | 箱内・桁端・埋殺し型枠部はD5塗装 化成はカプテンコート |
| 2008 | 82 | 山村平津線橋梁 | 四日市市 | 道路橋 | 2径間連続非合成鋼桁橋 | 152 | 佐藤 | 三重県四日市市千代田町及び山分町地内 | 裸 | 6 | 桁端部塗装D-5 |
| 2008 | 83 | 楡木沢橋 | 関東地方整備局 | 道路橋 | 2径間連続非合成鋼桁橋 | 354 | 佐藤 | 群馬県吾妻郡長野原町大字林地先 | 裸 | 80 | 桁端部塗装D-5 |
| 2008 | 84 | 大吉田川橋 | 中国地方整備局 | 道路橋 | 3径間連続非合成鋼桁橋 | 353 | 佐藤 | 島根県雲南市吉田町吉田地内 | 裸 | 40 | 桁端部塗装C-5 |
| 2008 | 85 | 木ノ下高架橋 | 中国地方整備局 | 道路橋 | 2径間連続非合成鋼桁橋 | 171 | 佐藤 | 島根県雲南市吉田町吉田地内 | 裸 | 40 | 桁端部塗装C-5 |
| 2008 | 86 | 牛ヶ首跨道橋 | 中国地方整備局 | 道路橋 | 3径間連続非合成鋼桁橋 | 119 | 佐藤 | 島根県雲南市吉田町吉田地内 | 裸 | 40 | 桁端部塗装C-5 |
| 2008 | 87 | 河原インター橋 | 鳥取県 | 道路橋 | 単純非合成箱桁橋 | 275 | 佐藤 | 鳥取県八頭郡八頭町船岡 | 裸 | 20 | 箱桁内部D-5 桁端部塗装D-5 |
| 2008 | 88 | 穴生水巻線歩道橋(20-5) | 北九州市 | 歩道橋 | 中路式鋼床版鋼桁橋 | 213 | 山九 | 福岡県北九州市八幡西区森下町 | 化成 | 2 | 高欄部はC5塗装 桁端部はD5塗装 化成はカプテンコート(街路交差部のみ) |
| 2008 | 89 | 下佐脇跨線橋 | 中部地整 | 道路橋 | 4径間連続鋼床版箱桁 | 1515 | JFE | 愛知県宝飯郡小坂井町 | 化成 | 3 | ウェザーアクト+トップコート |
| 2008 | 90 | 東津田第7高架橋 | 島根県 | 道路橋 | 4径間連続合成少数鋼桁 | 400 | JFE | 島根県松江市東津田町 | 化成 | 15 | |
| 2008 | 91 | 新御殿橋 | 近畿地整 | 道路橋 | 2径間連続合成床版橋 | 120 | JFE | 和歌山県橋本市橋本地先～東家地先 | 化成 | 30 | |
| 2008 | 92 | おごえ川橋 | 中部地整 | 道路橋 | 単純非合成少数鋼桁 | 230 | JFE | 三重県津市野田 | 化成 | 5 | ウェザーアクト+トップコート |
| 2008 | 93 | 付替国道385号4号橋 | 福岡県 | 道路橋 | 6径間連続非合成箱桁 | 1145 | JFE | 福岡県筑紫郡那珂川町大字五ヶ山～佐賀県神埼郡吉野ヶ里町大字松原 | 化成 | 30 | カプテンコート |
| 2008 | 94 | 江川橋 | 君津市 | 道路橋 | 単純合成床版橋 | 149 | JFE | 千葉県君津市貞元地先 | 化成 | 5 | |

年度別一覧

| 年度 | No. | 橋名 | 発注者 | 橋種 | 形式 | 鋼重 | 製作会社 | 住所 | 表面 | 距離 | 摘要 |
|------|-----|----------------|------|-----|----------------------------------|-------|------|---------------|------|-----|---|
| 2008 | 95 | 河原インター線4号橋 | 鳥取県 | 道路橋 | 単純非合成箱桁 | 572 | JFE | 鳥取県八頭郡八頭町船岡 | 金属溶射 | 20 | |
| 2008 | 96 | 藤代跨線橋 | 茨城県 | 道路橋 | 単純鋼床版箱桁 | 294 | JFE | 茨城県取手市藤代地内 | | 50 | |
| 2008 | 97 | くも合戦橋 | 九州地整 | 道路橋 | 単純非合成鉄桁橋 | 165.7 | JST | 鹿児島県始良郡加治木町 | 裸 | 2.2 | |
| 2008 | 98 | 松崎第2高架橋 | 関東地整 | 道路橋 | 連続鉄桁橋 | 871 | 住金 | 千葉県成田市松崎地先 | 裸 | 40 | |
| 2008 | 99 | 長田川高架橋 | 中部地整 | 道路橋 | 連続箱桁橋 | 529 | 住金 | 愛知県安城市榎前町 | 化成 | 10 | 箱内はD5塗装 化成・・・ ウェザー アクト |
| 2008 | 100 | 尾山高架橋 | 中部地整 | 道路橋 | 連続箱桁橋 | 575 | 住金 | 愛知県安城市榎前町 | 化成 | 10 | 化成・・・ ウェザー アクト |
| 2008 | 101 | 榎前高架橋 | 中部地整 | 道路橋 | 連続鉄桁橋 | 615 | 住金 | 愛知県安城市榎前町 | 化成 | 10 | 化成・・・ ウェザー アクト |
| 2008 | 102 | 吉広高架橋 | 中国地整 | 道路橋 | 連続合成鉄桁橋 | 432 | 高田 | 山口県萩市三見地内 | 化成 | 1.7 | 桁端は金 属溶射+ 塗装 化成はウ エザーア クト |
| 2008 | 103 | 畦田高架橋 | 中国地整 | 道路橋 | 連続非合成鉄桁橋 | 179 | 高田 | 山口県萩市三見地内 | 化成 | 2.5 | 桁端は金 属溶射+ 塗装 化成はウ エザーア クト 上・下部 剛構造 |
| 2008 | 104 | 登口橋 | 北陸地整 | 道路橋 | 単純合成箱桁橋 | 91 | 高田 | 新潟県長岡市山古志木籠地先 | 裸 | 30 | 箱内は D5塗装 |
| 2008 | 105 | 鬼石橋 | 群馬県 | 道路橋 | 単純合成箱桁橋 | 276 | 高田 | 群馬県藤岡市鬼石 | 裸 | 90 | 箱内は D5塗装 |
| 2008 | 106 | 西保跨線橋 (その1) | 愛知県 | 道路橋 | 連続鉄桁橋 | 239 | 高田 | 愛知県愛西市西保町 | 裸 | 10 | 端部は D6塗装 |
| 2008 | 107 | 西保跨線橋 (その2) | 愛知県 | 道路橋 | 連続鉄桁橋 | 245 | 高田 | 愛知県愛西市西保町 | 裸 | 10 | 端部は D6塗装 |
| 2008 | 108 | 大門寺工区 (その2) | 大阪府 | 道路橋 | 連続箱桁橋 | 426 | 高田 | 大阪府茨木市大字大門寺 | 化成 | 25 | 箱内は D5塗装 化成はカ プテン コートM |
| 2008 | 109 | 下毛屋地橋 | 徳島県 | 道路橋 | 単純箱桁橋 | 341 | 高田 | 徳島県那賀郡那賀町木頭西宇 | 裸 | 25 | 箱内は D5塗装 |
| 2008 | 110 | 松崎高架橋 | 関東地整 | 道路橋 | 3径間連続非合成 鋼箱桁橋4径間連 続非合成鋼鉄桁橋 | 328 | 高田 | 千葉県成田市松崎地先 | 無塗装 | 30 | 箱内は D5塗装 (ランプ のみ) |
| 2008 | 111 | 衣浦西部高架橋 | 愛知県 | 道路橋 | 4径間連続非合成 鋼鉄桁橋 | 760 | 高田 | 愛知県半田市川崎町地内始め | 無塗装 | 0.3 | 端部は D5塗装 |

年度別一覧

| 年度 | No. | 橋名 | 発注者 | 橋種 | 形式 | 鋼重 | 製作会社 | 住所 | 表面 | 距離 | 摘要 |
|------|-----|------------|------|-----|-------------------|------|------|----------------|------|----|-----------------------------|
| 2008 | 112 | 津江高架橋 | 中国地整 | 道路橋 | 連続合成鉄桁橋 | 323 | 高田 | 広島県東広島市黒瀬町津江 | 一部化成 | 12 | 桁端は金属溶射+塗装 一部化成はカプテンコートM |
| 2008 | 113 | 蔵土2号橋 | 和歌山県 | 道路橋 | 連続非合成鉄桁橋 | 250 | 高田 | 和歌山県東牟婁郡古座川町蔵土 | 裸 | 7 | 桁端は金属溶射+塗装 |
| 2008 | 114 | 有富川橋 | 中国地整 | 道路橋 | 4径間連続非合成複合ラーメン箱桁橋 | 507 | 高田 | 鳥取県鳥取市服部 | 化成 | 6 | 箱内はD5塗装 化成はカプテンコート |
| 2008 | 115 | 小永田1号橋 | 山梨県 | 道路橋 | 単純非合成箱桁橋 | 215 | 高田 | 山梨県北都留郡小菅村字小永田 | 裸 | 60 | 箱内はD5塗装 |
| 2008 | 116 | 高橋 | 奈良県 | 道路橋 | 単純非合成鉄桁橋 | 65 | 高田 | 奈良県奈良市大宮町4丁目 | 裸 | 45 | 端部はD5塗装 |
| 2008 | 117 | 飛越橋 | 和歌山県 | 道路橋 | 単純合成箱桁橋 | 224 | 高田 | 和歌山県海草郡紀美野町樋下 | 裸 | 15 | 箱内はD5塗装 |
| 2008 | 118 | 菅平湖橋 | 長野県 | 道路橋 | 単純合成箱桁橋 | 457 | 高田 | 長野県上田市菅平高原 | 裸 | 70 | 箱内はD5塗装 |
| 2008 | 119 | 3号高架橋 | 静岡県 | 道路橋 | 連続鉄桁橋 | 310 | 高田 | 静岡県牧之原市東萩間地内 | 裸 | 7 | 端部はD5塗装 |
| 2008 | 120 | 麻機7号橋 | 静岡市 | 道路橋 | 連続鉄桁橋 | 1316 | 高田 | 静岡県静岡市葵区平柳地内 | 裸 | 9 | 端部はD5塗装 |
| 2008 | 121 | 三神谷池橋 | 四国地整 | 道路橋 | 連続鉄桁橋 | 369 | 高田 | 愛媛県宇和島市津島町高田 | 化成 | 3 | 化成はカプテンコートM |
| 2008 | 122 | 精進橋 | 横浜市 | 道路橋 | 単純箱桁橋 | 246 | 高田 | 神奈川県横浜市緑区北八朔町 | 化成 | 12 | 箱内はD5塗装 化成はカプテンコートM |
| 2008 | 123 | 芦池高架橋 | 中部地整 | 道路橋 | 連続鉄桁橋 | 559 | 高田 | 愛知県安城市高棚町 | 化成 | 10 | 化成はウエザーアクト |
| 2008 | 124 | 芦池高架橋ONランプ | 中部地整 | 道路橋 | 連続鉄桁橋 | 111 | 高田 | 愛知県安城市高棚町 | 化成 | 10 | 化成はウエザーアクト |
| 2008 | 125 | 新池北高架橋 | 中部地整 | 道路橋 | 連続鉄桁橋 | 534 | 高田 | 愛知県安城市高棚町 | 化成 | 10 | 化成はウエザーアクト |
| 2008 | 126 | 新池南高架橋 | 中部地整 | 道路橋 | 連続鉄桁橋 | 541 | 高田 | 愛知県安城市高棚町 | 化成 | 10 | 化成はウエザーアクト |
| 2008 | 127 | 廿日市高架橋串戸 | 中国地整 | 道路橋 | 連続鉄桁橋 | 461 | 高田 | 広島県廿日市市串戸5丁目 | 裸 | 1 | 端部はD5塗装 |
| 2008 | 128 | 茨池高架橋 | 中部地整 | 道路橋 | 連続鉄桁橋 | 334 | 高田 | 愛知県安城市高棚町 | 化成 | 10 | 化成はウエザーアクト |
| 2008 | 129 | 井池北高架橋 | 中部地整 | 道路橋 | 連続鉄桁橋 | 210 | 高田 | 愛知県安城市高棚町 | 化成 | 10 | 化成はウエザーアクト |

年度別一覧

| 年度 | No. | 橋名 | 発注者 | 橋種 | 形式 | 鋼重 | 製作会社 | 住所 | 表面 | 距離 | 摘要 |
|------|-----|------------------|--------------|-----|--|-------|------|-----------------|----|-----|----------------------------|
| 2008 | 130 | 井池南高架橋 | 中部地整 | 道路橋 | 連続鈹桁橋 | 190 | 高田 | 愛知県安城市高棚町 | 化成 | 10 | 化成はウエザーアクト |
| 2008 | 131 | 井池高架橋OFFランプ | 中部地整 | 道路橋 | 連続鈹桁橋 | 65.7 | 高田 | 愛知県安城市高棚町 | 化成 | 10 | 化成はウエザーアクト |
| 2008 | 132 | 遠近高架橋 | 四国地整 | 道路橋 | 5径間連続鈹桁橋 | 490.7 | 瀧上 | 愛媛県宇和島市津島町高田 | 裸 | 3 | 内面はエポテクトールフリー*2回 |
| 2008 | 133 | 久喜湖線橋 | 埼玉県 | 道路橋 | 2径間連続鋼床版箱桁の内1径間分 | 221.1 | 瀧上 | 埼玉県久喜市南地内 | 裸 | 53 | 内面はD5塗装 |
| 2008 | 134 | 東津田第5高架橋 | 島根県 | 道路橋 | 4径間連続合成少数鈹桁橋2径間連続合成少数鈹桁橋2径間連続合成少数鈹桁橋3径間連続合成少数鈹桁橋 | 559.2 | 瀧上 | 島根県松江市東津田町地内 | 化成 | 4.5 | 内面はD5塗装 化成はウエザーアクト |
| 2008 | 135 | 衣浦港改修(道路(改良))その3 | 愛知県 | 道路橋 | 7径間連続鈹桁橋 | 611.6 | 瀧上 | 愛知県半田市川崎町地内 | 裸 | 0.2 | 内面はD5塗装 |
| 2008 | 136 | 根尾川大橋 | 岐阜県 | 道路橋 | 6径間連続鈹桁橋の内3径間分 | 320.4 | 瀧上 | 岐阜県本巣市温井地内 | 裸 | 30 | 内面はD5塗装 |
| 2008 | 137 | かいち橋 | 愛知県 | 道路橋 | ラーメン橋 | 101 | 東骨 | 愛知県北設楽郡豊根村富山地内 | 裸 | 58 | 方杖ラーメン鈹桁桁端部はD5塗装 |
| 2008 | 138 | 段橋 | 西日本中国 | 道路橋 | ラーメン橋 | 216 | 東骨 | 広島県三次市四捨貫町751-1 | 化成 | 48 | ポータルラーメン鈹桁化成はカプテンコートM |
| 2008 | 139 | 新美吉橋 | 鳥取県 | 道路橋 | 連続鈹桁橋 | 258 | 東骨 | 鳥取県米子市目久美町 | 裸 | 5 | 桁端部はC5塗装 |
| 2008 | 140 | 朝田IC高架橋 | 山口県 | 道路橋 | 連続箱桁橋 | 315 | 東骨 | 山口県山口市朝田字下手町 | 裸 | 14 | 箱内はD5 桁端はC5 東骨・UBEJV |
| 2008 | 141 | 西谷田川橋梁 | 茨城県 | 道路橋 | 単純鈹桁橋 | 205 | 東骨 | 茨城県つくば市真瀬地内 | 裸 | 42 | 桁端外桁外面はC5 桁端外桁間はD5 |
| 2008 | 142 | 米谷高架橋 | 東北地整 | 道路橋 | 連続鈹桁橋 | 724 | 東骨 | 宮城県登米市東和町米谷地内 | 裸 | 13 | 桁端外桁外面はC5 桁端外桁間はD5 |
| 2008 | 143 | 丹生川橋 | 東北地整 | 道路橋 | 連続鈹桁橋 | 643 | 東骨 | 山形県尾花沢市大字尾花沢 | 裸 | 60 | 桁端外桁外面はC5 桁端外桁間はD5 |
| 2008 | 144 | アスレチックGC連絡橋 | アスレチックゴルフクラブ | 人道橋 | 連続鈹桁橋 | 28 | 東綱 | 茨城県稲敷市東大沼402 | 裸 | 26 | |

年度別一覧

| 年度 | No. | 橋名 | 発注者 | 橋種 | 形式 | 鋼重 | 製作会社 | 住所 | 表面 | 距離 | 摘要 |
|------|-----|---------------|--------|-----|-------------|-------|------|-------------------|----|------|------------------------|
| 2008 | 145 | 桂川ウェルネスパーク人道橋 | 山梨県 | 人道橋 | 吊橋 | 59 | 東綱 | 山梨県大月市富浜町鳥沢 | 化成 | 40 | 化成はウエザーコート |
| 2008 | 146 | 第3工区跨線橋 | 茨城県 | 道路橋 | 連続鈹桁橋 | 116 | 東綱 | 茨城県常総市三坂町 | 裸 | 51 | |
| 2008 | 147 | 一之瀬高橋2号橋 | 山梨県 | 道路橋 | 連続鈹桁橋 | 129 | 東綱 | 山梨県甲州市塩山一之瀬高橋6工区 | 裸 | 68 | |
| 2008 | 148 | 雁ヶ沢橋 | 群馬県 | 道路橋 | 連続箱桁橋 | 94 | 東綱 | 群馬県吾妻郡東吾妻町大字松谷 | 裸 | 75 | 箱内はD5塗装 |
| 2008 | 149 | 長田橋 | 下野市 | 道路橋 | 連続鈹桁橋 | 121 | 東綱 | 栃木県下野市長田 | 裸 | 67 | |
| 2008 | 150 | 桜井東工区 | 奈良県 | 道路橋 | 連続鈹桁橋 | 475 | トピー | 奈良県桜井市粟殿 | 化成 | 50 | 端部D5塗装 化成はカプテンコートM |
| 2008 | 151 | 新矢元橋 | 愛知県 | 道路橋 | 単純箱桁橋 | 201 | トピー | 豊田市栃本町地内 | 裸 | 45 | 箱内はD5塗装 |
| 2008 | 152 | 阿太橋 | 奈良県 | 道路橋 | ローゼ橋 | 694 | トピー | 奈良県五條市原町から滝町まで | 化成 | 50 | 箱内はD5塗装 化成はカプテンコートM |
| 2008 | 153 | 下田高架橋 | 奈良県 | 道路橋 | 連続箱桁橋 | 558 | トピー | 奈良県香芝市下田東 | 化成 | 35 | 箱内はD5塗装 化成はカプテンコートM |
| 2008 | 154 | 小友川橋 | 東北地整 | 道路橋 | 連続鈹桁橋 | 732 | トピー | 岩手県遠野市宮守町下鱒沢地内 | 裸 | 50 | 端部D5塗装 |
| 2008 | 155 | 泊野3号橋 | 鹿児島県 | 道路橋 | 連続鈹桁橋 | 373 | トピー | 国道504号薩摩郡さつま町泊野地内 | 裸 | 13 | 端部D5塗装 |
| 2008 | 156 | 草木橋 | 東北地整 | 道路橋 | 3径間連続非合成鈹桁橋 | 552 | 巴 | 福島県いわき市平上荒川地内 | 裸 | 8 | |
| 2008 | 157 | 大林川橋 | 東北地整 | 道路橋 | 単純合成鈹桁橋 | 188 | 巴 | 青森県上北郡七戸町字太田 | 裸 | 21 | |
| 2008 | 158 | 風雨別3号橋 | 北海道 | 道路橋 | 単純合成鈹桁橋 | 62 | 巴 | 北海道白老郡白老町字石山 | 裸 | 3 | |
| 2008 | 159 | 南7号橋 | 札幌開建 | 道路橋 | 連続鈹桁橋 | 275 | 檜崎 | 石狩郡当別町藤岱3743 | 化成 | 30 | 化成はカプテンコート |
| 2008 | 160 | 奥清島橋 | 室蘭土現 | 道路橋 | 単純鈹桁橋 | 45 | 檜崎 | 沙流郡日高町清島 | 裸 | 90 | |
| 2008 | 161 | 白河橋 | 東北地整 | 道路橋 | 連続鈹桁橋 | 266 | 檜崎 | 白河市五番町川原～金勝寺地内 | 裸 | 160 | |
| 2008 | 162 | 千滝川橋 | 九州地整 | 道路橋 | 連続鈹桁 | 600 | 日鉄 | 熊本県上益城郡山都町大字上寺地内 | 裸 | 25 | |
| 2008 | 163 | 千滝川橋 | 九州地整 | 道路橋 | 連続鈹桁 | 550 | 日鉄 | 長崎県島原市緑町地内 | 裸 | 1 | |
| 2008 | 164 | 赤崎中山高架橋 | 中国地整 | 道路橋 | 連続鈹桁橋 | 774.8 | 日橋 | 鳥取県東伯郡琴浦町大字梅田 | 化成 | 1 | 箱内はD5塗装 化成はウエザーアクト |
| 2008 | 165 | 小郡高架橋 | 中国地整 | 道路橋 | 連続鈹桁橋 | 688 | 日橋 | 山口県山口市小郡下郷 | 裸 | 5 | |
| 2008 | 166 | 第2笹ヶ瀬川橋 | 中国地整 | 道路橋 | 連続鈹桁橋 | 2450 | 日橋 | 岡山県岡山市矢坂西町～檜津 | 化成 | 10 | 化成はカプテンコート |
| 2008 | 167 | 衣浦西部高架橋 | 愛知県 | 道路橋 | 連続鈹桁橋 | 672 | 日橋 | 愛知県半田市川崎町 | 裸 | 1 | |
| 2008 | 168 | 竜の口橋りょう | 鉄道運輸機構 | 鉄道橋 | トラス+単純桁 | | 日橋 | 宮城県仙台市青葉区・太白区地内 | 化成 | 20KM | JV代表: 宮地より 詳細報告 |

年度別一覧

| 年度 | No. | 橋名 | 発注者 | 橋種 | 形式 | 鋼重 | 製作会社 | 住所 | 表面 | 距離 | 摘要 |
|------|-----|-------------|--------|-----|-------------|------|-------|------------------|----|-----|--|
| 2008 | 169 | 第4千曲川橋梁 | 鉄道運輸機構 | 鉄道橋 | 合成箱桁橋 | | 日橋 | 長野県長野市大字蟹沢地内 | | - | JV代表：宮地より詳細報告 |
| 2008 | 170 | 鳳来ICランプ1号橋 | 中部地整 | 道路橋 | 連続箱桁橋 | 225 | 日車 | 愛知県新城市名号丹野 | 裸 | 34 | 箱内はD5塗装 |
| 2008 | 171 | 寺野高架橋 | 中部地整 | 道路橋 | 連続钣桁橋 | 547 | 日車 | 静岡県浜松市北区引佐町寺野 | 裸 | 28 | |
| 2008 | 172 | 小松原橋 | 中部地整 | 道路橋 | 単純箱桁橋 | 209 | 日車 | 愛知県豊橋市東七根町銭田 | 化成 | 2.3 | 箱内はD5塗装 化成はウエザーアクト |
| 2008 | 173 | 小島橋 | 中部地整 | 道路橋 | 単純钣桁橋 | 86 | 日車 | 愛知県豊橋市小島町海見坂 | 化成 | 2.7 | 化成はウエザーアクト |
| 2008 | 174 | 東細谷橋 | 中部地整 | 道路橋 | 単純钣桁橋 | 148 | 日車 | 愛知県豊橋市東細谷町一里山 | 化成 | 3.2 | 化成はウエザーアクト |
| 2008 | 175 | 唐船高架橋 | 中国地整 | 道路橋 | 連続钣桁橋 | 256 | 日車 | 岡山県浅口市金光町大谷2461 | 化成 | 2.5 | 化成はカブテンコートM |
| 2008 | 176 | 正福寺橋 | 近畿地整 | 道路橋 | 単純合成箱桁橋 | 264 | 日車 | 滋賀県湖南市正福寺 | 化成 | 50 | 箱内はD5塗装 化成はウエザーアクト |
| 2008 | 177 | 代々木橋 | 札幌開建 | 道路橋 | 連続合成钣桁橋 | 160 | 函館 | 北海道夕張市鹿島錦町 | 裸 | 70 | 桁端部はD5塗装 |
| 2008 | 178 | 大鳳橋 | 北海道 | 道路橋 | 単純箱桁橋 | 288 | 函館 | 北海道雨竜郡妹背牛町 | 裸 | 44 | 箱内はD5塗装 |
| 2008 | 179 | 蛭橋 | 四国地整 | 道路橋 | 2径間連続鋼床版箱桁 | 550 | ハルテック | 徳島県吉野川市山川町～祇園 | 裸 | 25 | 箱内はD5塗装 (桁端外面もD5塗装) |
| 2008 | 180 | 新皆野橋 | 埼玉県 | 道路橋 | 3径間連続钣桁橋 | 256 | ハルテック | 埼玉県秩父郡皆野町大字皆野 | 裸 | 100 | |
| 2008 | 181 | 磯跨線橋 | 米原市 | 道路橋 | 3径間連続钣桁 | 126 | ハルテック | 滋賀県米原市磯地先 | 化成 | 42 | 桁端はD5塗装 |
| 2008 | 182 | 別所高架橋 | 近畿地整 | 道路橋 | 連続合成钣桁橋 | 1226 | ハルテック | 兵庫県朝来市和田山町岡地先 | 裸 | 8 | |
| 2008 | 183 | 廿日市高架橋Bランプ橋 | 中国地整 | 道路橋 | 8径間連続鋼少数主桁 | 413 | ハルテック | 広島県廿日市市宮内地内 | 裸 | 0.8 | 桁端はD5塗装 その他一般部は全て耐候性裸仕様 |
| 2008 | 184 | 野洲川橋(本線橋) | 近畿地整 | 道路橋 | 10径間連続合成钣桁橋 | 1016 | 日立 | 滋賀県甲賀郡甲西町菩提寺～石部町 | 化成 | 55 | 桁端部はD-5塗装 化成はウエザーアクト |
| 2008 | 185 | 野洲川橋(側道橋) | 近畿地整 | 道路橋 | 8径間連続合成钣桁橋 | 317 | 日立 | 滋賀県甲賀郡甲西町菩提寺～石部町 | 化成 | 55 | 8径間中J12-J23のみ施工 桁端部はD-5塗装 化成はウエザーアクト |

年度別一覧

| 年度 | No. | 橋名 | 発注者 | 橋種 | 形式 | 鋼重 | 製作会社 | 住所 | 表面 | 距離 | 摘要 |
|------|-----|----------------------------------|------------|-----|----------------------|------|------|----------------------|----|------|---|
| 2008 | 186 | 舞出避溢橋 | 中部地整 | 道路橋 | 7径間連続鋼少主 鋼桁橋 | 887 | 日立 | 三重県松阪市舞出町 | 化成 | 5 | 内面は D5塗装 化成はウ エザーア クト |
| 2008 | 187 | 舞出避溢橋 | 中部地整 | 道路橋 | 3径間連続鋼少主 鋼桁橋(上り線) | 247 | 日立 | 三重県松阪市舞出町 | 化成 | 5 | 内面は D5塗装 化成はウ エザーア クト |
| 2008 | 188 | 舞出避溢橋 | 中部地整 | 道路橋 | 3径間連続鋼少主 鋼桁橋(下り線) | 238 | 日立 | 三重県松阪市舞出町 | 化成 | 5 | 内面は D5塗装 化成はウ エザーア クト |
| 2008 | 189 | 舞出避溢橋 | 中部地整 | 道路橋 | 5径間連続鋼少主 鋼桁橋 | 453 | 日立 | 三重県松阪市舞出町 | 化成 | 5 | 内面は D5塗装 化成はウ エザーア クト |
| 2008 | 190 | 綾野高架橋 | 中部地整 | 道路橋 | 連続合成鋼桁橋 | 1080 | 日立 | 岐阜県大垣市綾野 | 化成 | 40 | 化成は ウェザー アクト |
| 2008 | 191 | 鶺鴒住居第2 高架橋 | 東北地整 | 道路橋 | 連続合成箱桁橋 (少数桁) | 590 | 古河 | 岩手県釜石市鶺鴒住居町 第29地割 | 裸 | 2.2 | Ni系高耐 候性鋼材 箱内は D5塗装 |
| 2008 | 192 | 砂畑橋 | 栃木県日 光市 | 道路橋 | 単純鋼床版箱桁 | 264 | 古河 | 日光市足尾砂畑地内 | 裸 | 105 | 箱内は D5塗装 |
| 2008 | 193 | 中川橋 | 栃木県 | 道路橋 | 単純箱桁(従来桁) | 357 | 古河 | 矢板市矢板 | 裸 | 70 | 箱内は D5塗装 |
| 2008 | 194 | 延生五行橋 | 栃木県 | 道路橋 | 単純鋼桁(少数桁) | 96 | 古河 | 芳賀郡芳賀町上延生 | 裸 | 50 | |
| 2008 | 195 | 金草川大橋 | 岐阜県 | 道路橋 | 2径間連続非合成 鋼桁 | 333 | 松尾 | 岐阜県養老郡養老町岩 道地内 | 裸 | 32.2 | 耐候性鋼 材 桁端部: D5系 |
| 2008 | 196 | 長崎南環状 線(上戸町 高架橋) | 長崎県 | 道路橋 | 3径間連続非合成 鋼桁 | 350 | 松尾 | 長崎県長崎市上戸町4 丁目 | 化成 | 1.5 | 桁端:D- 5 化成は ウェザー アクト |
| 2008 | 197 | 橋梁整備工 事(受託)合 併工事20-3 工事 | 福井県 | 道路橋 | 4径間連続合成箱 桁橋 | 289 | 松尾 | 福井県福井市下市町~ 大瀬長 | 化成 | 12 | 箱内、桁 端:D-5 化成処理 はカプテ ンコート |
| 2008 | 198 | 橋梁整備工 事(受託)合 併工事20-4 工事 | 福井県 | 道路橋 | 4径間連続合成箱 桁橋 | 372 | 松尾 | 福井県福井市下市町~ 大瀬長 | 化成 | 12 | 箱内、桁 端:D-5 化成処理 はカプテ ンコート |
| 2008 | 199 | 新蒲田橋 | 姫路市 | 歩道橋 | 4径間連続非合成 鋼桁 | 65 | 松尾 | 姫路市広畑区蒲田地内 | 化成 | 5.4 | 桁端部; D5 化成はカ プテン コート |
| 2008 | 200 | 蓮峽線(1号 橋梁) | 三重県 | 道路橋 | 下路式鋼トラスドラ ンガー桁橋 | 475 | 松尾 | 三重県松阪市飯高町森 ~宮本地内 | 化成 | 23.8 | アーチリ ブ支材・ 上横構・ 橋門構; C5 箱内・桁 端部;D5 化成はカ プテン コート |

年度別一覽

| 年度 | No. | 橋名 | 発注者 | 橋種 | 形式 | 鋼重 | 製作会社 | 住所 | 表面 | 距離 | 摘要 |
|------|-----|--------------------|--------|-----|------------------|-------|------|---------------------|--------|-------|--|
| 2008 | 201 | 社沢橋 | 北陸地整 | 道路橋 | 単純非合成箱桁 | 224 | 松尾 | 長野県北安曇郡小谷村北小谷地内 | 裸 | 21.9 | 箱内・埋殺し型枠部・桁端部;D5裸仕様 |
| 2008 | 202 | 香春大任バイパス11号橋(第1工区) | 福岡県 | 道路橋 | 単純合成箱桁 | 344 | 松尾 | 福岡県田川郡香春町大字中津原 | 裸 | 18 | 箱内・埋殺し型枠部・桁端部;D5裸仕様 |
| 2008 | 203 | 蒲郡BP蒲郡西IC橋 | 中部地整 | 道路橋 | 2径間連続非合成鋼桁 | 178 | 松尾 | 蒲郡市柏原町 | 化成 | 1 | 桁端部D5化成はウエザーアクト |
| 2008 | 204 | 蒲郡BP蒲郡西IC橋 | 中部地整 | 道路橋 | 2径間連続非合成鋼桁 | 55 | 松尾 | 蒲郡市柏原町 | 化成 | 1 | 桁端部D5化成はウエザーアクト |
| 2008 | 205 | 大野第二高架橋床版工事 | 近畿地整 | 道路橋 | 4径間連続合成鋼桁 | 1 | 松尾 | 和歌山県橋本市高野口町大野地先 | プラスチック | 23 | 桁端部C5表面はプラスチックのみ |
| 2008 | 206 | 熊本3号鏡田橋上部工工事 | 九州地整 | 道路橋 | 連続鋼桁橋 | 590 | 三井 | 熊本県鹿本植木町大字鏡田池内 | 裸 | 11 | 橋台前面まで桁端部のみ塗装 外桁外側はC5塗装、 外桁内面及び内桁はC5塗装 |
| 2008 | 207 | 野津原4号橋(R4424号橋) | 大分県 | 道路橋 | 連続鋼桁橋 | 295 | 三井 | 大分県大分市大字上詰 | 裸 | 8 | 端支点、中間支点部のみ部分塗装(C-5) |
| 2008 | 208 | 町田橋 | 東京都 | 道路橋 | 単純鋼・コンクリート複合鋼桁橋 | 50.68 | 三井 | 東京都世田谷区鎌田四丁目～宇奈根三丁目 | 裸 | 15 | 桁外側は錆安定化处理 |
| 2008 | 209 | みどりの橋 | 東日本関東 | 道路橋 | 単純鋼桁橋 | 272 | 三井鉄 | 茨城県つくば市中野～飯田 | 化成 | 50 | 桁端はD-4塗装 化成はカプテンコートM |
| 2008 | 210 | 赤馬大橋 | 岡山県 | 道路橋 | 連続鋼桁橋 | 157 | 三井鉄 | 新見市大佐布施地内 | 裸 | 35 | 桁端はD-5塗装 |
| 2008 | 211 | 打越地区20号橋 | 関東地整 | 道路橋 | 連続箱桁橋 | 239 | 三菱 | 栃木県日光市西川地先 | 裸 | 95km | 箱内はD5塗装 |
| 2008 | 212 | 打越地区21号橋 | 関東地整 | 道路橋 | 連続鋼桁橋 | 151 | 三菱 | 栃木県日光市西川地先 | 裸 | 95km | |
| 2008 | 213 | 小郡高架橋 | 中国地整 | 道路橋 | 連続細幅箱桁橋 | 531 | 三菱 | 山口県山口市小郡下郷地内 | 裸 | 6.8km | 箱内はD5塗装 |
| 2008 | 214 | 佐畑橋 | 中国地整 | 道路橋 | 単純箱桁橋 | 113 | 三菱 | 山口県周南市戸田地内 | 裸 | 2.5km | 箱内はD5塗装 |
| 2008 | 215 | 太鼓踊り橋 | 九州地整 | 道路橋 | 連続箱桁橋 | 350 | 三菱 | 鹿児島県始良郡加治木町地内 | 裸 | 2.4km | 箱内はD5塗装 |
| 2008 | 216 | 竜の口橋 | 鉄道運輸機構 | 鉄道橋 | 単純トラス桁+単純非合成箱桁2連 | 3060 | 宮地 | 宮城県仙台市青葉区・太白区地内 | 化成 | 20KM | 箱内はD5塗装 宮地・日橋JV |

年度別一覧

| 年度 | No. | 橋名 | 発注者 | 橋種 | 形式 | 鋼重 | 製作会社 | 住所 | 表面 | 距離 | 摘要 |
|------|-----|-----------------------------|-----------------------------------|-----|----------------------------|----------|------|----------------------|----|----------|--|
| 2008 | 217 | 第4千曲川 橋りょう | 鉄道運輸 機構 | 鉄道橋 | 4径間連続合成箱 桁 | 1955 | 宮地 | 長野県長野市大字蟹沢 地内 | 化成 | 50K M | 箱内は D5塗装 宮地・日 橋JV |
| 2008 | 218 | 古戦場橋 | 長野県 | 道路橋 | 単純非合成箱桁橋 | 228 | 宮地 | 長野県上田市築地 | 裸 | 80K M | 箱内は D5塗装 |
| 2008 | 219 | 玉江橋 | 中国地整 | 道路橋 | 7径間連続2主鉄桁 | 865 | 宮地 | 山口県萩市山田 | 化成 | 10K M | 化成はウ エザーア クト |
| 2008 | 220 | 鳴瀬川二線 堤跨線橋 (仮) | 東北地方 整備局 北上川下 流河川 事務所 | 道路橋 | 3径間連続 鋼開断面箱桁 | 528 | 横河工 | 宮城県大崎市鹿島台木 間塚字大谷地 | 裸 | 6 | 内面：D5 系塗装 桁端：C5 系塗装 |
| 2008 | 221 | 円山川橋 りょう | 北近畿タ ンゴ鉄道 | 鉄道橋 | 下路トラス橋 | 923 | 横河 | 兵庫県豊岡市幸町 | 化成 | 10 | Ni系 水平部材 はC5塗 装 |
| 2008 | 222 | 釜ヶ淵高架 橋 | 中部地整 | 道路橋 | 連続鉄桁橋 | 1861 | 横河 | 愛知県安城市福釜町か ら高棚町まで | 化成 | 10 | 化成はウ エザーア クト |
| 2008 | 223 | 芝第2高架 橋 | 関東地方 整備局 | 道路橋 | 8径間連続2主鉄桁 橋 | 983 | 横河 | 千葉県成田市芝地先 | 裸 | 27 | 桁端部は D5塗装 |
| 2008 | 224 | 斜久世(東) 斜A1-斜P5 | 阪神高速 | 道路橋 | 連続箱桁 (5径間連続非合成 細幅箱桁) | 1270.871 | 横河 | 京都市南区東九条柳下 町 | 化成 | 48 | 箱内は阪 高塗装基 準C-2 化成はカ プテン コート 製作会 社：瀧上 |
| 2008 | 225 | 斜久世(東) 斜P5-斜P9 | 阪神高速 | 道路橋 | 連続鉄桁 (3径間連続非合成 少数鉄桁) | 554.938 | 横河 | 京都市南区上鳥羽勸進 橋町 | 化成 | 48 | 化成はカ プテン コート 製作会 社：横河 |
| 2008 | 226 | 斜久世(東) 斜P9-斜P14 | 阪神高速 | 道路橋 | 連続箱桁 (5径間連続鋼床版 細幅箱桁) | 2502.196 | 横河 | 京都市南区上鳥羽勸進 橋町 | 化成 | 48 | 箱内は阪 高塗装基 準C-2 鋼床版上 面は阪高 塗装基準 E 化成はカ プテン コート 製作会 社：横河 |
| 2008 | 227 | 斜久世(東) 鴨AON1-鴨 PON4 | 阪神高速 | 道路橋 | 連続箱桁 (4径間連続非合成 箱桁) | 774.106 | 横河 | 京都市南区東九条柳下 町 | 化成 | 48 | 箱内は阪 高塗装基 準C-2 化成はカ プテン コート 製作会 社：横河・ 瀧上 |
| 2008 | 228 | 斜久世(東) 鴨AOFF1- 鴨POFF4 | 阪神高速 | 道路橋 | 連続箱桁 (4径間連続非合成 箱桁) | 289.708 | 横河 | 京都市南区東九条柳下 町 | 化成 | 48 | 箱内は阪 高塗装基 準C-2 化成はカ プテン コート 製作会 社：瀧上 |

年度別一覧

| 年度 | No. | 橋名 | 発注者 | 橋種 | 形式 | 鋼重 | 製作会社 | 住所 | 表面 | 距離 | 摘要 |
|------|-----|-------------------|----------------|-----|----------------------|---------|------|---------------------------|----|----|--|
| 2008 | 229 | 斜久世(東)鴨PF4-鴨POFF6 | 阪神高速 | 道路橋 | 連続箱桁 (2径間連続非合成箱桁) | 362.235 | 横河 | 京都市南区東九条柳下町 | 化成 | 48 | 箱内は阪高塗装基準C-2 化成はカブテンコート 製作会社: 瀧上 |
| 2008 | 230 | 新浅利橋 | 山梨県 | 道路橋 | 4径間連続非合成箱桁 | 340 | 横河 | 山梨県大月市賑岡町浅利 | 裸 | 50 | 箱内はD5塗装 製品プラスト (Sa1.0程度) |
| 2008 | 231 | 西久世橋 | 阪神高速 | 道路橋 | 連続箱桁 | 1201 | 横河 | 京都市南区上鳥羽南苗代町~伏見区竹田向代町川町付近 | 化成 | 40 | 箱内: 阪高C-2塗装 横河・日立JV |
| 2008 | 232 | 西久世橋 | 阪神高速 | 道路橋 | 連続箱桁 | 2635 | 横河 | 京都市南区上鳥羽南苗代町~伏見区竹田向代町川町付近 | 化成 | 40 | 箱内: 阪高C-2塗装 横河・日立JV |
| 2008 | 233 | 大橋川橋梁 | 島根県 | 道路橋 | 鋼5径間連続合成細幅箱桁橋 | 1652 | 横河 | 島根県松江西市西尾町~東津田町 | 化成 | 10 | 箱内・桁端部はD-5塗装 化成はウエザーアクト |
| 2008 | 234 | 第3加古川橋梁 | 西日本旅客鉄道(株) | 鉄道橋 | 下路トラス | 751 | 横河 | 兵庫県西脇市野村町~和布町 | 化成 | 40 | 内面はLN-2塗装 端部はR-2塗装 化成はカブテンコートM |
| 2008 | 235 | 瓢箪山架道橋 | 近畿日本鉄道(株)本社 | 鉄道橋 | 単純合成箱桁 | 173 | 横河 | 大阪府東大阪市吉田地内 | 化成 | 20 | 箱内: D5 化成: カブテンコート |
| 2008 | 236 | 平行滑走路進入灯管理橋 | 加藤建設元発注=成田国際空港 | 道路橋 | 単純箱桁 | 73 | 横河 | 千葉県成田市成田空港、平行滑走路北側地区 | 裸 | 20 | 箱内はD5塗装 |
| 2008 | 237 | 中央線陸橋 | 東京都 | 道路橋 | 単純鋼床版 フィーレンデール橋 | 133 | 横河 | 東京都八王子市寺町 | 裸 | 40 | 橋面より上側(上弦材、垂直材)はC5塗装、 橋面より下側は耐候性裸仕様 |
| 2008 | 238 | 猿ヶ石川橋 | 東北地整 | 道路橋 | 連続非合成桁 | 473 | 日鉄 | 花巻市東和町安俵~落合 | 裸 | 50 | 桁端部はD5塗装 |

年度別一覧

| 年度 | No. | 橋名 | 発注者 | 橋種 | 形式 | 鋼重 | 製作会社 | 住所 | 表面 | 距離 | 摘要 |
|------|-----|---------------|--------|-----|---------------|-------|------|--------------------------|--------|-----|----------------------------|
| 2009 | 1 | 竜谷高架橋 | 千葉県 | 道路橋 | 連続鉄桁 | 302 | 宮地 | 香取市竜谷 | 裸 | 5 | |
| 2009 | 2 | 綾野北高架橋 | 中部地整 | 道路橋 | 連続箱桁 | 1492 | 宮地 | 大垣市中曾根 | 裸+化成処理 | 30 | |
| 2009 | 3 | 当別川 | 札幌開建 | 道路橋 | 連続鋼床版箱桁 | 1645 | 宮地 | 石狩郡当別町 | 裸 | 10 | |
| 2009 | 4 | 栗山橋 | 千葉県 | 道路橋 | 連続鋼床版鉄桁 | 178 | 宮地 | 山武郡横芝光町 | 裸 | 10 | |
| 2009 | 5 | 鴨川2号橋 | 千葉県 | 道路橋 | 連続箱桁 | 206 | 宮地 | 鴨川市坂本 | 裸 | 5 | |
| 2009 | 6 | 新荒川橋 | 関東地整 | 道路橋 | 連続鉄桁橋 | 314 | IIS | 矢板市乙畑地先 | 裸 | 80 | 桁端部はD5塗装 |
| 2009 | 7 | 長野谷橋 | 九州地整 | 道路橋 | 連続トラス橋 | 173 | IIS | 大分市大字竹矢地内 | 裸 | 15 | 桁端部はD5塗装 |
| 2009 | 8 | 湯西川ダム7号橋 | 関東地整 | 道路橋 | 単純箱桁橋 | 214 | IIS | 日光市湯西川地先 | 裸 | 100 | 箱内はD5塗装 |
| 2009 | 9 | 綾野南高架橋 | 中部地整 | 道路橋 | 連続鉄桁橋 | 615 | IIS | 大垣市綾野地内 | 裸+化成 | 50 | 外桁外側のみ化成 |
| 2009 | 10 | 岐阜新川橋 | 岐阜県 | 道路橋 | 連続箱桁橋 | 438 | IIS | 山県市高富地内 | 裸 | 65 | 箱内はD5塗装 |
| 2009 | 11 | 岩田高架橋 | 中部地整 | 道路橋 | 連続鉄桁橋 | 419 | IIS | 岐阜市岩田 | 裸+化成 | 60 | 下フランジのみ化成 |
| 2009 | 12 | 湯西川ダム6号橋 | 関東地整 | 道路橋 | 単純箱桁 | 329 | JFE | 栃木県日光市湯西川地先 | 裸 | 100 | |
| 2009 | 13 | 重春橋 | 兵庫県 | 道路橋 | 連続箱桁 | 864 | JFE | 兵庫県西脇市和布町 | 裸 | 30 | |
| 2009 | 14 | 口和高架橋 | 中国地整 | 道路橋 | 連続少数鉄桁 | 323 | JFE | 広島県庄原市口和町大目 | 化成 | 60 | |
| 2009 | 15 | 越谷レイクタウンE橋梁 | 都市再生機構 | 道路橋 | 単純合成床版桁 | 489 | JFE | 埼玉県越谷市東町7丁目42番地外 | 化成 | 30 | |
| 2009 | 16 | 高麗通線橋梁 | 鹿児島市 | 道路橋 | 連続箱桁+鉄桁 | 748 | JFE | 鹿児島県鹿児島市郡元町外 | 化成 | 3 | |
| 2009 | 17 | 堀橋 | 千葉県 | 道路橋 | 千葉県山武郡大網白里町大網 | 253 | JFE | 千葉県山武郡大網白里町大網 | 裸 | 10 | |
| 2009 | 18 | 六戸大橋 | 東北地整 | 道路橋 | 連続少数鉄桁 | 883 | JFE | 青森県上北郡六戸町大字犬落瀬字根古橋～字四木 | 化成 | 12 | |
| 2009 | 19 | 小松ヶ丘橋 | 東北地整 | 道路橋 | 単純非合成鉄桁 | 245 | JST | 上北郡六戸町大字犬落瀬字柳沢～字根古橋 | 化成 | 12 | 全面ウエザークト |
| 2009 | 20 | 付替国道385号4-1号橋 | 福岡県 | 道路橋 | 連続非合成鉄桁 | 281 | JST | 神埼郡吉野ヶ里町松隈 | — | 24 | |
| 2009 | 21 | 木造高架橋 | 中部地整 | 道路橋 | 連続非合成鉄桁 | 395 | JST | 津市木造町 | 化成 | 4 | 外面のみウエザークト |
| 2009 | 22 | 広谷橋 | 近畿地整 | 道路橋 | 連続鉄桁 | 276 | アルス | 神戸市西区神出町北地先～神戸市西区神出町広谷地先 | 裸 | 11 | 施行範囲外(床板) |
| 2009 | 23 | 倉谷川橋 | 中国地整 | 道路橋 | 連続合成鉄桁 | 183.9 | アルス | 西伯郡大山町倉谷地内 | 裸 | 1 | 施行範囲外(床板) |
| 2009 | 24 | 可真高架橋 | 岡山県 | 鉄道橋 | 単純鉄桁 | 158.5 | アルス | 赤磐市可真下 | 裸 | 14 | |
| 2009 | 25 | 新海部橋 | 徳島県 | 道路橋 | 単純箱桁 | 216.4 | アルス | 海部郡海陽町小川 | 裸 | 7 | |
| 2009 | 26 | 平田橋 | 四国地整 | 道路橋 | 連続鉄桁 | 273.1 | アルス | 宿毛市平田町戸内 | 裸 | 9 | 施行範囲外(床板) |
| 2009 | 27 | 宮平3号橋 | 徳島県 | 道路橋 | 単純箱桁 | 188.3 | アルス | 美馬郡つるぎ町貞光宮平 | 裸 | 43 | |
| 2009 | 28 | 鎌田高架橋 | 四国地整 | 道路橋 | 連続鉄桁 | 305.8 | アルス | 吾川郡いの町大内 | 裸 | 9 | 施行範囲外(床板)道路上全ブロック外桁外面全てに処理 |
| 2009 | 29 | 上島橋 | 島根県 | 道路橋 | 連続鉄桁 | 245.8 | アルス | 出雲市上島町地内 | 裸 | 14 | 施行範囲外(床板) |
| 2009 | 30 | 11号橋 | 島根県 | 道路橋 | 単純合成鉄桁 | 146.4 | アルス | 浜田市三階町地内 | 裸 | 2 | |
| 2009 | 31 | 天神高架橋(ONランプ) | 四国地整 | 道路橋 | 単純合成鉄桁 | 82 | アルス | 吾川郡いの町天神通4丁目 | 裸 | 10 | 施行範囲外(床板) |

年度別一覧

| 年度 | No. | 橋名 | 発注者 | 橋種 | 形式 | 鋼重 | 製作会社 | 住所 | 表面 | 距離 | 摘要 |
|------|-----|------------------------|---------------|-----|---------------|-------|-------|---------------------|------|-----|--|
| 2009 | 32 | 天神高架橋 (アクセス) | 四国地整 | 道路橋 | 単純合成鈹桁 | 128.8 | アルス | 吾川郡いの町神通4丁目 | 裸 | 10 | 施行範囲外(床板) |
| 2009 | 33 | 箬蔵第3橋 | 四国地整 | 道路橋 | 連続箱桁 | 261.8 | アルス | 三好市池田町州津 | 裸 | 21 | |
| 2009 | 34 | 板波川橋 りょう | JR 西日本 | 鉄道橋 | 連続鈹桁 | 113 | ハルテック | 兵庫県西脇市 | 裸 | 25 | 桁端はD5塗装 |
| 2009 | 35 | 妨丈橋 | 和歌山県 | 道路橋 | 連続鈹桁橋 | 163 | ハルテック | 和歌山県日高郡印南町島田地内 | 裸 | 2 | 桁端はD5塗装 |
| 2009 | 36 | 高槻弁天こ 線橋(通路部) | 高槻市 | 歩道橋 | ラーメン狭小箱桁橋 | 192 | ハルテック | 大阪府高槻市白梅町 | 裸+化成 | 25 | 箱内はD5塗装 |
| 2009 | 37 | 高槻弁天こ 線橋(階段部) | 高槻市 | 歩道橋 | 連続鈹桁橋 | 41 | ハルテック | 大阪府高槻市白梅町 | 裸+化成 | 25 | 狭隘部はD5塗装 |
| 2009 | 38 | 本郷歩道橋 | 中国地整 | 歩道橋 | 連続鈹桁 | 198 | ハルテック | 広島県三原市本郷町 | 裸 | 8 | 桁端はC5塗装 |
| 2009 | 39 | 雁ヶ沢2号橋 | 群馬県 | 道路橋 | 連続鈹桁橋 | 450 | ハルテック | 群馬県吾妻郡東吾妻町大字松谷地内 | 裸 | 100 | 桁端及び 枝桁狭隘部はD5 塗装 |
| 2009 | 40 | 島之瀬4号 橋 | 和歌山県 日高振興局 | 道路橋 | 単純箱桁 | 532 | ハルテック | 和歌山県日高郡みなべ町島之瀬地内 | 裸 | 10 | 桁端と箱 内はD5 塗装 |
| 2009 | 41 | 大谷東高架 橋 | 中国地整 | 道路橋 | 連続非合成鈹桁 | 670 | ハルテック | 岡山県浅口市金光町大谷地内 | 裸 | 1 | 桁端部の みD5塗 装 |
| 2009 | 42 | 峯相大池大 橋 | 近畿地整 | 道路橋 | 連続合成開断面箱 桁 | 591 | ハルテック | 兵庫県姫路市石倉字峯相地先 | 裸+化成 | 10 | 桁端と箱 内はD5 塗装 |
| 2009 | 43 | 毛原大橋 | 和歌山県 海草振興局 | 道路橋 | 連続箱桁 | 453 | ハルテック | 海草郡紀美野毛原宮地内 | 裸 | 20 | 桁端は D5塗装 |
| 2009 | 44 | 大屋川橋 | 近畿地整 | 道路橋 | ニールセンローゼ 橋 | 922 | ハルテック | 兵庫県養父市浅野 | 裸+化成 | 30 | 路面より 2mまでの 上弦材およ び壁高欄 より外側 の下弦材・ 横桁・横 構のみ化 成 |
| 2009 | 45 | 犬落瀬大橋 | 東北地整 | 道路橋 | 連続鈹桁橋 | 477 | ハルテック | 青森県上北郡六戸町大字犬落瀬字柳沢地内 | 裸 | 9 | 桁端桁間 はD5塗 装 桁端桁外 面はC5 |
| 2009 | 46 | 才原高架橋 (本線上り 線) | 近畿地整 | 道路橋 | 連続合成鈹桁 | 180.2 | ハルテック | 京都府綾部市戸奈瀬町 | 裸 | 19 | 桁端は D5塗 装 |
| 2009 | 47 | 才原高架橋 (本線下り 線) | 近畿地整 | 道路橋 | 連続合成鈹桁 | 193 | ハルテック | 京都府綾部市戸奈瀬町 | 裸 | 19 | 桁端は D5塗 装 |
| 2009 | 48 | 才原高架橋 (Bランプ橋) | 近畿地整 | 道路橋 | 連続非合成箱桁 | 183.1 | ハルテック | 京都府綾部市戸奈瀬町 | 裸 | 19 | 桁端は D5塗 装 桁内は D5塗 装 |
| 2009 | 49 | 才原高架橋 (第2Aランプ 橋) | 近畿地整 | 道路橋 | 連続非合成箱桁 | 288.6 | ハルテック | 京都府綾部市戸奈瀬町 | 裸 | 19 | 桁端は D5塗 装 桁内は D5塗 装 |
| 2009 | 50 | 琴川橋 | 宇部市 | 道路橋 | 連続箱桁橋 | 516 | UBE | 宇部市大字中野開作 | 化成 | - | UBE・宇 部工業 JV 箱内は D5塗 装 桁端部 外 面:C5塗 装系 |
| 2009 | 51 | 倉谷橋 | 山口県 | 道路橋 | 単純鋼トラス橋 | 219 | UBE | 岩国市錦町大字広瀬 | 裸 | - | |

年度別一覧

| 年度 | No. | 橋名 | 発注者 | 橋種 | 形式 | 鋼重 | 製作会社 | 住所 | 表面 | 距離 | 摘要 |
|------|-----|---------------|------------|-------|-----------|-------|------|-----------------------|-------|----|-----------------------------------|
| 2009 | 52 | 持世寺橋 | 山口県 | 道路橋 | 連続鉄桁橋 | 198 | UBE | 山口県宇部市大字吉見字一ノ出合2075-1 | 裸+化成 | - | 桁端部外面:C5塗装系GE1~J2,GE2~J9:カブテンコート |
| 2009 | 53 | 東出雲横断歩道橋 | 中国地整 | 横断歩道橋 | 中路的鋼桁橋 | 129 | UBE | 島根県八束郡東出雲町 | 裸+化成 | - | 外桁外側のみ化成 |
| 2009 | 54 | 新緑風取付橋 | 三重県 | 道路橋 | 連続鉄桁 | 230 | 宇野 | 三重県桑名郡木曾岬町大字源緑輪中地内 | 裸 | 2 | 飛来塩分調査により裸仕様 |
| 2009 | 55 | 六盃橋 | 愛知県 | 歩道橋 | 連続鉄桁 | 61 | 宇野 | 愛知県豊川市三上町地内 | 裸+化成 | 12 | |
| 2009 | 56 | 中川上橋 | 中部地整 | 道路橋 | 連続鉄桁 | 107 | 宇野 | 静岡県磐田市見付 | 裸 | 9 | |
| 2009 | 57 | 矢矧橋 | 中部地整 | 歩道橋 | 連続鉄桁 | 43 | 宇野 | 三重県四日市市采女町地先 | 化成 | 6 | |
| 2009 | 58 | 鈴鹿橋 | 三重県 | 道路橋 | 連続鉄桁 | 830 | 宇野 | 三重県鈴鹿市高岡町~鈴鹿市一ノ宮町地内 | 裸+化成 | 4 | 5径間の内A1~P2は化成処理P2~A2は外げたのみ化成処理 |
| 2009 | 59 | 本線下り1号橋 | 三重県 | 道路橋 | 連続鉄桁 | 207 | 宇野 | 三重県伊勢市二見町松下 | 裸+化成 | 2 | 2径間の内A1~P1は化成処理 |
| 2009 | 60 | 第2南ヶ丘橋 | 北海道開発局網走開発 | 道路橋 | 連続鋼開断面箱桁橋 | 385 | 横河 | 北見市南ヶ丘地先 | 化成 | 60 | 箱内はD5塗装桁端外側はC5塗装 |
| 2009 | 61 | 平蔵川IC橋 | 国土省関東地方整備局 | 道路橋 | 連続箱桁橋 | 446 | 横河 | 千葉県市原市田尾~千葉県市原市山小川 | 裸 | 30 | 箱内はD5塗装 |
| 2009 | 62 | 西大津バイパス坂本地区 | 近畿地整 | 道路橋 | 単純合成鉄桁 | 266 | 横河 | 大津市坂本7丁目 | 化成 | 47 | |
| 2009 | 63 | 西大津バイパス坂本地区 | 近畿地整 | 道路橋 | 連続鉄桁 | 277 | 横河 | 大津市坂本7丁目 | 化成 | 47 | |
| 2009 | 64 | つづら川第2橋上部工事 | 四国地方整備局 | 道路橋 | 連続非合成鉄桁 | 265.3 | 横河 | 愛媛県松山市久谷町つづら川 | 裸 | 15 | 耐候性裸 |
| 2009 | 65 | 天神大橋 | 宮城県道路公社 | 道路橋 | 連続鉄桁橋 | 488 | 横河 | 宮城県宮城郡松原町初原 | 裸化成塗装 | 3 | 端支点:内面外面D5塗装中間支点:内面D5塗装,外面化成その他:裸 |
| 2009 | 66 | あぶくま高原2号橋 | 福島県 | 道路橋 | 連続非合成鉄桁 | 401 | 横河 | 石川郡玉川村南須釜地内 | 裸 | 45 | 桁端部床版支間部D5,張出部C5 |
| 2009 | 67 | 高岡跨線橋 | 三重県 | 道路橋 | 単純非剛性箱桁 | 168 | 横河 | 鈴鹿市高岡町 | 化成 | 4 | 箱内はD5塗装 |
| 2009 | 68 | 川平大橋 | 島根県 | 道路橋 | 連続鉄桁橋 | 431 | 横河 | 島根県安来市広瀬町菅原~広瀬地内 | 裸 | 15 | 桁端のみD5塗装 |
| 2009 | 69 | 妙見1号橋 | 鹿児島県 | 道路橋 | 単純鋼床版箱桁 | 675 | 横河 | 鹿児島県霧島市隼人町妙見 | 裸 | 10 | 箱内はD5塗装 |
| 2009 | 70 | 鳴瀬川鹿島台跨線橋上部工事 | 東北地整 | 道路橋 | 連続合成箱桁橋 | 284 | 横河工 | 大崎市鹿島台木間塚字大谷地地内 | 裸 | 10 | 箱内はD5塗装 |

年度別一覽

| 年度 | No. | 橋名 | 発注者 | 橋種 | 形式 | 鋼重 | 製作会社 | 住所 | 表面 | 距離 | 摘要 |
|------|-----|-----------------------|---------|-----|----------|------|------|---------------|------|------|-----------------|
| 2009 | 71 | 黒ヶ沢橋 | 宮城県道路公社 | 道路橋 | 連続鉄桁橋 | 89 | 横河工 | 宮城郡松島町初原地内 | 裸 | 6 | 桁端部はD5塗装 |
| 2009 | 72 | (仮称)下菅谷跨線橋 | 茨城県 | 道路橋 | 単純鉄桁 | 177 | 住金 | 那珂市菅谷 | 裸 | 10 | 桁端部D5塗装 |
| 2009 | 73 | (仮称)新石下橋 | 茨城県 | 道路橋 | 連続箱桁 | 542 | 住金 | 常総市新石下 | 化成 | 60 | 箱内及び桁端部D5塗装 |
| 2009 | 74 | 十日町二線橋 | 東北地整 | 道路橋 | 単純鋼床版箱桁 | 204 | 住金 | 新庄市十日町 | 裸 | 43 | 箱内及び桁端部D5塗装 |
| 2009 | 75 | 二号橋(その2) | 千葉県 | 道路橋 | ラーメン橋 | 197 | 駒井 | 千葉県鴨川市坂本 | 裸 | 2 | 箱内:D5系塗装 |
| 2009 | 76 | 橋本側道橋 | 近畿地整 | 道路橋 | 連続箱桁 | 461 | 駒井 | 和歌山県橋本市 | 裸 | 27 | 箱内はD5塗装 |
| 2009 | 77 | 井野川橋梁 | 群馬県 | 道路橋 | 連続鉄桁 | 188 | 駒井 | 群馬県高崎市綿貫町 | 裸 | 100 | |
| 2009 | 78 | 岩田中央高架橋 | 中部地整 | 道路橋 | 連続鉄桁 | 361 | 駒井 | 岐阜市岩田西 | 裸 | 40 | |
| 2009 | 79 | 天引川橋梁 | 群馬県 | 道路橋 | 単純鉄桁 | 157 | 駒井 | 群馬県高崎市吉井町小棚地内 | 裸 | 100 | |
| 2009 | 80 | 中札内橋 | 北海道 | 道路橋 | 連続板桁 | 217 | 釧路 | 河西郡中札内町 | 裸 | 35 | |
| 2009 | 81 | 音威子府川橋 | 旭川開建 | 道路橋 | 連続板桁 | 377 | 釧路 | 中川郡音威子府村 | 裸+化成 | 35 | 外桁外側のみ化成 |
| 2009 | 82 | 中土別大橋 | 旭川開建 | 道路橋 | 連続箱桁 | 1158 | 釧路 | 士別市 | 裸 | 50 | 箱桁内面はD5 |
| 2009 | 83 | 別所8号橋 | 中部地整 | 道路橋 | 単純合成鉄桁 | 86 | 古河 | 浜松市北区引佐町別所 | 裸 | 25 | |
| 2009 | 84 | 武子川橋 | 栃木県 | 道路橋 | 複合ラーメン鉄桁 | 41 | 古河 | 宇都宮市上欠町 | 裸 | 70 | |
| 2009 | 85 | 大仁田橋 | 栃木県 | 道路橋 | 連続非合成鉄桁 | 88 | 古河 | 鹿沼市下久我 | 裸 | 85 | |
| 2009 | 86 | 萩の瀬橋 | 栃木県 | 道路橋 | 単純非合成鉄桁 | 76 | 古河 | 鹿沼市萩の瀬橋 | 裸 | 82 | |
| 2009 | 87 | みまやこ道橋 | 東北地整 | 道路橋 | 単純非合成鉄桁 | 70 | 古河 | いわき市内郷御厩町 | 裸 | 9 | |
| 2009 | 88 | 切目5号橋 | 和歌山県 | 道路橋 | ランガー桁橋 | 210 | 高田 | 日高市印南町大字高車地内 | 化成 | 12.5 | |
| 2009 | 89 | 戸田橋 | 中国地整 | 道路橋 | 単純箱桁橋 | 274 | 高田 | 山口県周南市戸田地内 | 裸+化成 | 2.5 | 外桁外側のみ化成 |
| 2009 | 90 | 原橋1号橋 | 大阪府 | 道路橋 | 単純箱桁橋 | 94 | 高田 | 高槻市大字原地内 | 裸 | 2.9 | |
| 2009 | 91 | 原橋2号橋 | 大阪府 | 道路橋 | 単純合成箱桁橋 | 231 | 高田 | 高槻市大字原地内 | 裸 | 2.9 | |
| 2009 | 92 | 冷沢橋 | 宮城県栗原市 | 道路橋 | 単純トラス橋 | 264 | 高田 | 栗原市栗駒沼地内 | 裸 | 61 | |
| 2009 | 93 | 大谷連絡橋 | 和歌山県 | 道路橋 | 連続鉄桁橋 | 268 | 高田 | 伊都郡かつらぎ町大谷地内 | 裸+化成 | 21 | 外桁外側およびP5-P6間化成 |
| 2009 | 94 | 南大山農道2号橋 | 鳥取県 | 道路橋 | 単純箱桁橋 | 320 | 高田 | 日野郡江府町小江尾 | 裸 | 17.3 | |
| 2009 | 95 | 東津田第6高架橋 | 島根県 | 道路橋 | 連続合成鉄桁橋 | 440 | 高田 | 松江市東津田町地内 | 化成 | 11 | |
| 2009 | 96 | 切畑2号橋 | 和歌山県 | 道路橋 | 連続箱桁橋 | 1444 | 高田 | 田辺市本宮町切畑地内 | 裸 | 24.5 | |
| 2009 | 97 | 郷原高架橋 | 中国地整 | 道路橋 | 連続鉄桁橋 | 660 | 高田 | 呉市郷原町地内 | 裸+化成 | 8.6 | 外桁外側のみ化成 |
| 2009 | 98 | 殿畑東大橋 | 島根県 | 道路橋 | 連続鉄桁橋 | 286 | 高田 | 邑智群美郷町湯抱地内 | 裸+化成 | 17 | 外桁外側のみ化成 |
| 2009 | 99 | 宮崎10号行藤川橋上部工(P6~A2)工事 | 九州地整 | 道路橋 | 連続鉄桁 | 925 | 三井 | 宮崎県延岡市天下町地内 | 裸+化成 | 6 | 外桁外側のみ化成 |
| 2009 | 100 | 大分210号天瀬改良天瀬二号橋上部工工事 | 九州地整 | 道路橋 | 連続箱桁 | 535 | 三井 | 大分県日田市天瀬町赤岩 | 裸 | 45 | 箱内はD5塗装 |

年度別一覧

| 年度 | No. | 橋名 | 発注者 | 橋種 | 形式 | 鋼重 | 製作会社 | 住所 | 表面 | 距離 | 摘要 |
|------|-----|--|------|-----|-----------------|---------|------|-------------------------------|----|----|---|
| 2009 | 101 | 平成21年度 交付地改大 第3-5-4号 道路改良工 事【木田神 崎】 | 大分県 | 道路橋 | 単純鋼桁+連続鋼 桁 | 102 | 三井 | 大分県大字本神崎 | 裸 | 1 | 支点部の みC5塗 装 |
| 2009 | 102 | 東城2期地 区1号橋 | 広島県 | 道路橋 | 連続鋼桁 | 164 | 三菱 | 庄原市東城町竹森 | 裸 | 50 | |
| 2009 | 103 | 八海橋 | 新潟県 | 道路橋 | 連続非合成細幅箱 桁 | 863 | 三菱 | 新潟県南魚沼市麓 | 裸 | 60 | 箱内は D5塗装 端支点部 C5塗装 中間支 点部はD5 塗装 |
| 2009 | 104 | 北八朔 | 横浜市 | 道路橋 | 単純箱桁 | 312 | 三菱 | 横浜市都築区川和町 | 化成 | 11 | 箱内、桁 端部D5 塗装 |
| 2009 | 105 | 東平橋 | 徳島県 | 道路橋 | 単純箱桁 | 424 | 三菱 | 那賀郡那賀町出合 | 裸 | 17 | 箱内、桁 端部D5 塗装 |
| 2009 | 106 | 姥堂跨線橋 | 東北地整 | 道路橋 | 連続箱桁 | 480 | 三菱 | 喜多方市塩川町源太屋敷 | 裸 | 65 | 箱内は D5塗装 桁端部は C5塗装 |
| 2009 | 107 | つづら川第 3 | 四国地整 | 道路橋 | 連続π形ラーメン 鋼桁 | 276 | 川田 | 松山市久谷町つづら川 | 裸 | 15 | |
| 2009 | 108 | 福田港神懸 線 | 香川県 | 道路橋 | 連続狭小箱桁 | 216.5 | 川田 | 小豆郡小豆島町福田 | 裸 | 1 | 箱内は D5塗装 |
| 2009 | 109 | つづら川第 7 | 四国地整 | 道路橋 | 連続鋼桁 | 880 | 川田 | 松山市久谷町つづら川 | 裸 | 15 | |
| 2009 | 110 | 橋ヶ谷橋梁 | 中部地整 | 道路橋 | 単純鋼桁 | 44.7 | 川田 | 中津川市橋ヶ谷地内 | 裸 | 80 | |
| 2009 | 111 | 矢立峠橋 | 東北地整 | 道路橋 | 連続箱桁 | 320.4 | 川田 | 大館市長走地内 | 裸 | 50 | 箱内は D5塗装 |
| 2009 | 112 | 新江合川橋 | 東北地整 | 道路橋 | 連続鋼桁 | 324.7 | 川田 | 大崎市古川馬寄地内 | 裸 | 25 | |
| 2009 | 113 | 土沢高架橋 | 栃木県 | 道路橋 | 連続鋼桁 | 266.036 | 川田 | 日光市土沢 | 裸 | 80 | |
| 2009 | 114 | 新石下橋そ の2 | 茨城県 | 道路橋 | 連続狭小箱桁 | 512 | 川田 | 常総市新石下地内 | 裸 | 70 | 箱内は D5塗装 |
| 2009 | 115 | 新田代橋 | 栃木県 | 道路橋 | 連続鋼桁 | 160.18 | 川田 | 那須塩原市 | 裸 | 65 | |
| 2009 | 116 | 圏央道芝第 1高架橋 | 関東地整 | 道路橋 | 連続鋼桁 | 671.271 | 川田 | 成田市芝地先 | 裸 | 30 | |
| 2009 | 117 | 相生橋 | 東北地整 | 道路橋 | 単純鋼桁 | 197.8 | 川田 | 仙台市青葉区作並地内 | 裸 | 35 | |
| 2009 | 118 | 加東橋 | 名寄市 | 道路橋 | 単純鋼桁橋 | 76 | 檜崎 | 北海道名寄市 | 裸 | 51 | |
| 2009 | 119 | 士幌大橋 | 帯広開建 | 道路橋 | 連続鋼桁橋 | 818 | 檜崎 | 北海道河東郡士幌町 | 裸 | 62 | |
| 2009 | 120 | 青竜橋 | 旭川土現 | 道路橋 | 連続鋼桁橋 | 236 | 檜崎 | 北海道上川郡鷹栖町 | 裸 | 58 | |
| 2009 | 121 | 久根別6号 橋 | 函館土現 | 道路橋 | 連続鋼桁橋 | 62 | 檜崎 | 北海道亀田郡七飯町 | 裸 | 10 | |
| 2009 | 122 | 北新橋 | 帯広土現 | 道路橋 | 単純合成鋼桁橋 | 92 | 檜崎 | 北海道河東郡鹿追町 | 裸 | 76 | |
| 2009 | 123 | 1号橋 | 網走土現 | 道路橋 | 単純鋼桁橋 | 52 | 檜崎 | 北海道常呂郡佐呂間町 | 裸 | 4 | |
| 2009 | 124 | 中昭橋 | 帯広土現 | 道路橋 | 単純鋼桁橋 | 68 | 檜崎 | 北海道河西郡更別村 | 裸 | 28 | |
| 2009 | 125 | 御津大橋 | たつの市 | 道路橋 | 8径間連続合成鋼 桁橋 | 724.6 | 片山 | 兵庫県たつの市揖保町 萩原～揖保川町市場地 内 | 裸 | 4 | |
| 2009 | 126 | 皿垣高架橋 (P36～P37) | 九州地整 | 道路橋 | 単純非合成鋼桁橋 | 235.4 | 片山 | 福岡県柳川市大和町皿 垣地内 | 化成 | 3 | |
| 2009 | 127 | 谷田南高架 橋 | 中部地整 | 道路橋 | 2径間連続非合成 鋼桁橋 | 385.8 | 片山 | 静岡県三島市谷田 | 化成 | 8 | |
| 2009 | 128 | 泊野道路 21-7工区 | 鹿児島県 | 道路橋 | 2径間連続非合成 鋼桁橋 | 180.2 | 片山 | 国道504号鹿児島県薩摩 郡さつま町泊野地内 | 裸 | 15 | |
| 2009 | 129 | 加東大橋 | 兵庫県 | 道路橋 | 2径間連続合成鋼 桁橋 | 89.4 | 片山 | 兵庫県加東市河高 | 裸 | 24 | |
| 2009 | 130 | 菅野谷川橋 | 近畿地整 | 道路橋 | 単純合成箱桁橋 | 255.3 | 片山 | 兵庫県神戸市西区蘆谷 町菅野地先 | 裸 | 8 | 箱内は D5塗装 |

年度別一覧

| 年度 | No. | 橋名 | 発注者 | 橋種 | 形式 | 鋼重 | 製作会社 | 住所 | 表面 | 距離 | 摘要 |
|------|-----|-----------------|-------------|-----|-----------------|-------|------|--------------------------|----------|------|---|
| 2009 | 131 | 惣引谷川橋 (本線橋) | 中国地整 | 道路橋 | 2径間連続非合成 鋼桁橋 | 125.6 | 片山 | 広島県呉市郷原町惣引 谷地内 | 裸 | 11 | |
| 2009 | 132 | 惣引谷川橋 (ランプ橋) | 中国地整 | 道路橋 | 2径間連続非合成 鋼桁橋 | 116.6 | 片山 | 広島県呉市郷原町惣引 谷地内 | 裸 | 11 | |
| 2009 | 133 | 新九十九橋 | 埼玉県 | 道路橋 | 単純鋼桁 | 117.1 | 片山 | 一般国道407号 東松 山市宮鼻地内 | 裸 | 20 | |
| 2009 | 134 | 蒲郡西IC橋 | 中部地整 | 道路橋 | 連続鋼桁 | 313 | 瀧上 | 蒲郡市柏原町 | 化成 | 2.9 | 桁端は D5塗装 |
| 2009 | 135 | 岩田東高架 橋 | 中部地整 | 道路橋 | 連続鋼桁 | 288 | 瀧上 | 岐阜市岩田西 | 裸 | 44.4 | 桁端は D5塗装 |
| 2009 | 136 | 琴平8号橋 | 北海道開 発局 | 道路橋 | 連続合成鋼桁 | 215 | 瀧上 | 中川郡中川町琴平 | 裸 | 24.8 | 桁端は D5塗装 |
| 2009 | 137 | 上太田橋 | 千葉県 | 道路橋 | 連続鋼桁 | 223 | 瀧上 | 茂原市上太田 | 裸 | 11.8 | 桁端は D5塗装 |
| 2009 | 138 | 丸島橋 | 愛知県 | 道路橋 | 合成床版橋 | 209 | 瀧上 | 愛西市二子町 | 化成 | 20.7 | 内面は D5塗装 |
| 2009 | 139 | 榎谷橋 | 岐阜県 | 道路橋 | バランスアーチ | 262 | 瀧上 | 下呂市小坂町落合 | 裸 | 107 | 内面は D5塗装 |
| 2009 | 140 | 大井川1号 橋 | 静岡県 | 道路橋 | 連続箱桁 | 1144 | 瀧上 | 榛原郡川根本町元藤川 | 裸 | 29.6 | 内面は D5塗装 |
| 2009 | 141 | 黒橋線斜路 桁 | 兵庫県 | 道路橋 | 鋼床版鋼桁 | 72 | 瀧上 | 明石市 | 化成 | 0.5 | DECK面・ 桁端は D5塗装 |
| 2009 | 142 | 小矢田黒土 高架橋 | 岡山県 | 道路橋 | 連続鋼桁 | 757 | 瀧上 | 勝田郡勝央町小矢田 | 裸 | 33.5 | 桁端は D5塗装 |
| 2009 | 143 | 下郡跨線橋 | 大分県 | 道路橋 | 連続箱桁 | 971 | 瀧上 | 大分市大字下郡 | 化成 | 3.3 | 桁端外面 はC5、内 面はD5 塗装 |
| 2009 | 144 | 太田川本線 土木 | 名古屋鉄 道 | 鉄道橋 | 鋼床版鋼桁 | 521 | 瀧上 | 東海市大田町 | 塗装 | 1.1 | 外面はJ- 2、桁端 はR-2塗 装 |
| 2009 | 145 | 馬來内川橋 梁 | 北海道JR 商事 | 鉄道橋 | 上路プレートガー ター | 21 | 瀧上 | 夕張郡由仁町三川旭町 | 裸 | 37.4 | 上下フラ ンジ下面 および横 構・対傾 構部材下 面はR-2 塗装 |
| 2009 | 146 | 雁ヶ沢橋 | 群馬県 | 道路橋 | 連続箱桁橋 | 94 | 東綱 | 群馬県吾妻郡吾妻町大 字松谷 | 裸 | 77 | 箱内は D5塗装 |
| 2009 | 147 | 山口跨線橋 | 茨城県 | 道路橋 | 連続鋼桁橋 | 108 | 東綱 | 茨城県常総市三坂町 | 化成 | 52 | 外桁外側 のみ化成 |
| 2009 | 148 | クシヨナイ川 橋 | 北海道開 発局 | 道路橋 | 連続合成鋼桁 | 675 | 東骨 | 北海道白糠郡白糠町 | 裸 | 24 | |
| 2009 | 149 | 黒滝山橋 | 高知県 | 道路橋 | 単純合成鋼桁 | 76 | 東骨 | 高知県吾川郡いの町戸 中 | 裸 | 25 | |
| 2009 | 150 | 下菅谷跨線 橋 | 茨城県 | 道路橋 | 単純合成箱桁 | 431 | 東骨 | 茨城県那珂市菅谷地内 | 裸 | 10 | 箱内は D5塗装 |
| 2009 | 151 | 新治橋 | かすみが うら市 | 道路橋 | 連続鋼桁 | 109 | 東骨 | 茨城県かすみがうら市新 治地内 | 裸 | 26 | |
| 2009 | 152 | 新石下橋 | 茨城県 | 道路橋 | 連続箱桁 | 483 | 東骨 | 茨城県常総市新石下地 内 | 裸 | 55 | |
| 2009 | 153 | 弘前大橋 | 東北地整 | 道路橋 | 連続鋼桁 | 578 | 東骨 | 青森県平川市大字大坊 ～弘前市大字堀越地内 | 裸＋化 成 | 34 | 中分側 のみ化成 |
| 2009 | 154 | 北羽鳥橋 | 千葉県 | 道路橋 | 連続鋼桁 | 32 | 東骨 | 千葉県成田市北羽鳥 | 裸 | 40 | |
| 2009 | 155 | 赤湯橋 | 東北地整 | 道路橋 | 単純合成箱桁 | 186 | 東骨 | 秋田県大館市長走地内 | 裸 | 51 | 箱内は D5塗装 |
| 2009 | 156 | 西尾跨道橋 | 中部地整 | 道路橋 | 単純箱桁 | 226 | 日車 | 安城市城ヶ入町立出 | 化成 | 12 | 箱内は D5塗装 |
| 2009 | 157 | 南中根高架 橋 | 中部地整 | 道路橋 | 連続鋼桁 | 401 | 日車 | 安城市藤井町 | 化成 | 12 | |
| 2009 | 158 | 中北跨道橋 | 中部地整 | 道路橋 | 単純鋼桁 | 94 | 日車 | 安城市榎前町井杭山 | 裸＋化 成 | 13 | 外桁外側 のみ化成 |
| 2009 | 159 | 中北高架橋 | 中部地整 | 道路橋 | 連続鋼桁 | 246 | 日車 | 安城市和泉町七ツ田 | 裸＋化 成 | 13 | 外桁外側 のみ化成 |

年度別一覧

| 年度 | No. | 橋名 | 発注者 | 橋種 | 形式 | 鋼重 | 製作会社 | 住所 | 表面 | 距離 | 摘要 |
|------|-----|------------|------|-----|------------|------|------|----------------|------|----|-----------------------------|
| 2009 | 160 | 海山IC・Aランプ橋 | 中部地整 | 道路橋 | 連続鉄桁 | 135 | 日車 | 北牟婁郡紀北町海山区船津 | 裸 | 2 | |
| 2009 | 161 | 海山IC・Dランプ橋 | 中部地整 | 道路橋 | 連続鉄桁+連続箱桁 | 302 | 日車 | 北牟婁郡紀北町海山区船津 | 裸 | 2 | 箱内はD5塗装 |
| 2009 | 162 | 馬瀬高架橋 | 中部地整 | 道路橋 | 連続箱桁 | 687 | 日車 | 北牟婁郡紀北町海山区馬瀬 | 裸 | 2 | 箱内はD5塗装 |
| 2009 | 163 | 加茂川原高架橋 | 中部地整 | 道路橋 | 連続鉄桁 | 140 | 日車 | 磐田市加茂 | 裸 | 8 | |
| 2009 | 164 | 長野跨線橋 | 愛知県 | 道路橋 | 連続箱桁 | 87 | 日車 | 稲沢市長野町 | 化成 | 18 | |
| 2009 | 165 | 三階橋 | 名古屋市 | 道路橋 | 連続鋼床版鉄桁 | 810 | 日鉄 | 愛知県名古屋市北区辻町6丁目 | 化成 | 10 | 桁端部はD5 |
| 2009 | 166 | 北向橋 | 福岡県 | 道路橋 | 単純合成鉄桁橋 | 40 | 日鉄 | 福岡県八女郡星野村字坂の下 | 裸 | 30 | |
| 2009 | 167 | 麓2工区(清色橋) | 鹿児島県 | 道路橋 | 連続鋼床版箱桁 | 198 | 日鉄 | 薩摩川内市入来町麓 | 化成 | 13 | 全面:安定化处理 桁端:D5系 |
| 2009 | 168 | 穴生水巻線歩道橋 | 北九州市 | 歩道橋 | 単純鉄桁橋 | 49 | 日鉄 | 北九州市八幡西区森下町 | 裸 | 10 | |
| 2009 | 170 | 長野跨線橋 | 愛知県 | 道路橋 | 連続箱桁橋 | 91 | 日鉄 | 稲沢市長野町 | 化成 | 19 | 上り線側 径間(GE1~J2,J9~GE2) |
| 2009 | 171 | 粟野橋 | 三重県 | 道路橋 | 連続鉄桁橋 | 229 | 日鉄 | 松阪市飯高町粟野 | 裸 | 20 | 桁端部は外桁外面をC5塗装、内面をD5塗装 |
| 2009 | 172 | 椿坂3号橋 | 滋賀県 | 道路橋 | 連続鉄桁橋 | 245 | 日鉄 | 長浜市余呉町椿坂 | 化成 | 11 | 桁端部はD5塗装 |
| 2009 | 173 | 加茂大橋 | 兵庫県 | 道路橋 | 単純合成鉄桁橋 | 170 | 日鉄 | 三田市加茂 | 裸 | 26 | 桁端部はD5塗装 |
| 2009 | 174 | 下味野高架橋 | 中国地整 | 道路橋 | 単純合成鉄桁 | 146 | 日鉄 | 鳥取市下味野 | 裸 | 4 | 桁端部はD5塗装 |
| 2009 | 175 | 有富橋(下り線) | 中国地整 | 道路橋 | 鋼単純合成少数鉄桁橋 | 90 | 日鉄 | 鳥取市本高地内 | 裸 | 3 | 桁端部はD5塗装 |
| 2009 | 176 | 有富橋(ランプ) | 中国地整 | 道路橋 | 単純非合成鉄桁橋 | 62 | 日鉄 | 鳥取市本高地内 | 裸 | 3 | 桁端部はD5塗装 |
| 2009 | 177 | 小友川橋 | 東北地整 | 道路橋 | 連続非合成桁 | 672 | 日鉄 | 遠野市宮守町下鱒沢地内 | 裸 | 42 | 桁端部はD5塗装 |
| 2009 | 178 | 大曲橋 | 秋田県 | 道路橋 | 連続合成鉄桁 | 1408 | 日立 | 大仙市小貫高畑地内 | 裸 | 37 | 日立・アキモク・東北機械 特定建設工事共同企業体 |
| 2009 | 179 | 新花尻橋 | 広島県 | 道路橋 | 単純合成鉄桁橋 | 116 | 日立 | 広島県尾道市御調町市 | 裸 | 14 | 桁端部はD5塗装 |
| 2009 | 180 | 北川第一橋 | 九州地整 | 道路橋 | 連続鋼床版箱桁 | 1760 | 日立 | 延岡市北川町長井 | 化成 | 15 | 箱内はD5塗装 |
| 2009 | 181 | 井ノ国大橋 | 浜松市 | 道路橋 | 単純非合成箱桁 | 346 | 佐藤 | 浜松市北区引佐町井伊谷地内 | 裸 | 15 | 箱内・桁端はD5塗装 |
| 2009 | 182 | 4-5号橋 | 鳥取県 | 道路橋 | 連続鉄桁 | 301 | 日橋 | 東伯郡琴浦町尾張 | 裸 | 7 | |
| 2009 | 183 | 不入岡高架橋 | 鳥取県 | 道路橋 | 連続非合成鉄桁 | 204 | 日橋 | 鳥取県倉吉市不入岡 | 化成 | 10 | 外桁外側を化成ただし、道路を跨ぐ径間のみ全面化成 |
| 2009 | 184 | 小峰高架橋 | 九州地整 | 道路橋 | 連続鉄桁 | 760 | 日橋 | 宮崎県延岡市小峰町地内 | 裸+化成 | 8 | 外桁外側のみ化成 桁端部はD5塗装 |
| 2009 | 185 | 出石新大橋 | 兵庫県 | 道路橋 | 連続合成鉄桁 | 216 | 日橋 | 兵庫県豊岡市出石町弘原 | 裸 | - | 桁端内側はD-5塗装 |

年度別一覧

| 年度 | No. | 橋名 | 発注者 | 橋種 | 形式 | 鋼重 | 製作会社 | 住所 | 表面 | 距離 | 摘要 |
|------|-----|--------------|-------|-----|---------------|-----|------|------------------|------|------|----------|
| 2009 | 186 | 7号橋 | 三重県 | 道路橋 | 連続非合成板桁 | 463 | 日橋 | 三重県伊賀市三田～大谷地内 | 裸 | - | 桁端はD5塗装 |
| 2009 | 187 | 紀北東道路弁天谷川橋上部 | 近畿地整 | 道路橋 | 鋼7径間連続合成少数板桁橋 | 355 | 日橋 | 和歌山県伊都郡かつらぎ町 | 裸+化成 | 30 | 外桁外側のみ化成 |
| 2009 | 188 | 鶴住居川橋 | 東北地整 | 道路橋 | 連続板桁橋 | 745 | 巴 | 岩手県釜石市鶴住居町第7地割 | 化成 | 1.6 | |
| 2009 | 189 | 琴平7号橋 | 旭川開建 | 道路橋 | 連続板桁橋 | 265 | 巴 | 北海道中川郡中川町 | 裸 | 25.4 | |
| 2009 | 190 | 三杉川新橋 | 栃木県 | 道路橋 | 連続板桁橋 | 109 | 巴 | 栃木県佐野市伊勢山町 | 裸 | 85.3 | |
| 2009 | 191 | 真子川橋 | 中国地整 | 道路橋 | 連続板桁橋 | 194 | 巴 | 鳥取県西伯郡大山町小竹地内 | 化成 | 1 | |
| 2009 | 192 | 長沼町道南12号橋 | 石狩川開建 | 道路橋 | 連続板桁橋 | 65 | 巴 | 北海道長沼町 | 裸 | 34.4 | |
| 2009 | 193 | 行藤川橋A1～P6 | 九州地整 | 道路橋 | 連続非合成板桁橋 | 412 | 大島 | 宮崎県延岡市天下町 | 裸+化成 | 6 | 外桁外側のみ化成 |
| 2009 | 194 | 金田大橋 | 福岡県 | 道路橋 | 連続非合成板桁橋 | 294 | 大島 | 福岡県田川郡福智町神崎 | 裸 | 24 | |
| 2009 | 195 | 龍頭泉橋梁 | 東彼杵町 | 道路橋 | 連続非合成箱桁橋 | 148 | 大島 | 長崎県東彼杵郡東彼杵町中岳太ノ浦 | 裸 | 4 | 箱内はD5塗装 |
| 2009 | 196 | 踊瀬橋 | 佐世保市 | 道路橋 | 単純合成板桁橋 | 37 | 大島 | 長崎県佐世保市吉井町踊瀬 | 裸 | 9 | |
| 2009 | 197 | 山田川橋 | 九州地整 | 道路橋 | 単純非合成板桁橋 | 211 | 大島 | 佐賀県唐津市山田 | 裸 | 6 | |

年度別一覧

| 年度 | No. | 橋名 | 発注者 | 橋種 | 形式 | 鋼重 | 製作会社 | 住所 | 表面 | 距離 | 摘要 |
|------|-----|------------------|------|-----|---------------------|------|------|----------|------|----|-----------------------------|
| 2010 | 1 | 衣笠高架橋 | 四国地整 | 道路橋 | 連続鈹桁橋 (複合ラーメン構造) | 660 | IIS | 南国市稲生衣笠 | 裸仕様 | 4 | 桁端部はD-5塗装 |
| 2010 | 2 | 桧中央高架橋(内回り) | 中部地整 | 道路橋 | 連続箱桁橋 | 886 | IIS | 大垣市桧町 | 裸+化成 | 40 | 箱内はD-5塗装、桁端部はD-5塗装、外桁外側のみ化成 |
| 2010 | 3 | 桧中央高架橋(外回り) | 中部地整 | 道路橋 | 連続箱桁橋 | 1342 | IIS | 大垣市桧町 | 裸+化成 | 40 | 箱内はD-5塗装、桁端部はD-5塗装、外桁外側のみ化成 |
| 2010 | 4 | 桧北高架橋(P1-P4) | 中部地整 | 道路橋 | 連続箱桁橋 | 1132 | IIS | 大垣市桧町 | 裸+化成 | 40 | 箱内はD-5塗装、桁端部はD-5塗装、外桁外側のみ化成 |
| 2010 | 5 | 桧北高架橋(P4-P8) | 中部地整 | 道路橋 | 連続鈹桁橋 | 1014 | IIS | 大垣市桧町 | 裸+化成 | 40 | 桁端部はD-5塗装、外桁外側のみ化成 |
| 2010 | 6 | 桧南高架橋(P105-P109) | 中部地整 | 道路橋 | 連続鈹桁橋 | 324 | IIS | 大垣市桧町 | 裸+化成 | 40 | 桁端部はD-5塗装、外桁外側のみ化成 |
| 2010 | 7 | 桧南高架橋(P109-P116) | 中部地整 | 道路橋 | 連続鈹桁橋 | 1034 | IIS | 大垣市桧町 | 裸+化成 | 40 | 桁端部はD-5塗装、外桁外側のみ化成 |
| 2010 | 8 | 中曽根高架橋(南BR1) | 中部地整 | 道路橋 | 連続鈹桁橋 | 352 | IIS | 大垣市中曽根～桧 | 裸+化成 | 40 | 桁端部はD-5塗装、外桁外側のみ化成 |
| 2010 | 9 | 中曽根高架橋(南BR2) | 中部地整 | 道路橋 | 連続鈹桁橋 | 298 | IIS | 大垣市中曽根～桧 | 裸+化成 | 40 | 桁端部はD-5塗装、外桁外側のみ化成 |
| 2010 | 10 | 中曽根高架橋(北BR1) | 中部地整 | 道路橋 | 連続鈹桁橋 | 625 | IIS | 大垣市中曽根～桧 | 裸+化成 | 40 | 桁端部はD-5塗装、外桁外側のみ化成 |
| 2010 | 11 | 飯積高架橋 | 中部地整 | 道路橋 | 連続鈹桁橋 | 1190 | IIS | 養老郡養老町飯積 | 裸+化成 | 40 | 桁端部はD-5塗装、外桁外側のみ化成 |
| 2010 | 12 | 大垣西IC Bランプ(Bランプ) | 中部地整 | 道路橋 | 連続箱桁橋 | 771 | IIS | 大垣市 | 裸+化成 | 40 | 箱内はD-5塗装、桁端部はD-5塗装、外桁外側のみ化成 |

年度別一覧

| 年度 | No. | 橋名 | 発注者 | 橋種 | 形式 | 鋼重 | 製作会社 | 住所 | 表面 | 距離 | 摘要 |
|------|-----|----------------------------|------|-----|------------------|-----|------|--------------------------|----------|----|--|
| 2010 | 13 | 大垣西IC B Cランプ(1C ランプ) | 中部地整 | 道路橋 | 連続箱桁橋 | 920 | IIS | 大垣市 | 裸+化 成 | 40 | 箱内は D-5塗 装、桁端 部はD-5 塗装、外 桁外側の み化成 |
| 2010 | 14 | 大垣西IC B Cランプ(2C ランプ) | 中部地整 | 道路橋 | 連続箱桁橋 | 632 | IIS | 大垣市 | 裸+化 成 | 40 | 箱内は D-5塗 装、桁端 部はD-5 塗装、外 桁外側の み化成 |
| 2010 | 15 | 大垣西IC B Cランプ(3C ランプ) | 中部地整 | 道路橋 | 連続箱桁橋 | 184 | IIS | 大垣市 | 裸+化 成 | 40 | 箱内は D-5塗 装、桁端 部はD-5 塗装、外 桁外側の み化成 |
| 2010 | 16 | 養老JCT E Hランプ(Eラ ンプ) | 中部地整 | 道路橋 | 連続鈹桁橋 | 380 | IIS | 養老郡養老町直江 | 裸+化 成 | 40 | 桁端部は D-5塗 装、外桁 外側のみ 化成 |
| 2010 | 17 | 養老JCT E Hランプ(H1 ランプ) | 中部地整 | 道路橋 | 連続鈹桁橋 | 501 | IIS | 養老郡養老町直江 | 裸+化 成 | 40 | 桁端部は D-5塗 装、外桁 外側のみ 化成 |
| 2010 | 18 | 養老JCT E Hランプ(H2 ランプ) | 中部地整 | 道路橋 | 連続鈹桁橋 | 420 | IIS | 養老郡養老町直江 | 裸+化 成 | 40 | 桁端部は D-5塗 装、外桁 外側のみ 化成 |
| 2010 | 19 | 小手子橋 | 兵庫県 | 道路橋 | 連続箱桁橋 | 471 | IIS | 美方郡香美町 | 裸+化 成 | 15 | 桁端部は D-5塗 装、桁端 張り出し 部はC-5 塗装、外 桁外側の み化成 |
| 2010 | 20 | 新湊川橋 | 中部地整 | 道路橋 | 連続鈹桁橋 | 855 | IIS | 熊野市新鹿町 | 裸仕様 | 2 | 桁端部は D-5塗 装、桁端 外面は C-5塗装 |
| 2010 | 21 | 泊野22-2 工区 | 鹿児島県 | 道路橋 | 連続鈹桁橋 | 371 | IIS | 薩摩郡さつま町泊野 | 裸仕様 | 25 | 桁端部は D-5塗装 |
| 2010 | 22 | 白銀橋 | 札幌開建 | 道路橋 | ニールセンローゼ`桁 | 861 | IIS | 夕張市 | 裸仕様 | 50 | 箱内は D-5塗 装、桁端 部はD-5 塗装 |
| 2010 | 23 | 波介川管理 橋 | 四国地整 | 道路橋 | 連続鈹桁 | 110 | アルス | 高知市春野町西畑地先 | 化成 | 1 | |
| 2010 | 24 | 下阪本橋 | 近畿地整 | 道路橋 | 単純合成箱桁 | 132 | アルス | 大津市下阪本4丁目地先 ~下阪本3丁目地先 | 裸+化 成 | 50 | |
| 2010 | 25 | 竹下駅歩道 橋 | 福岡市 | 歩道橋 | 単純トラス橋 | 70 | 宇野 | 福岡市博多区 竹下1丁目 | 化成 | 6 | 製作:宇 野 架設:九 鉄工業 (協会外) |
| 2010 | 26 | 弊久良橋歩 道橋 | 茨木市 | 歩道橋 | 連続I桁橋 | 32 | 宇野 | 茨木市上野町 | 化成 | 23 | |
| 2010 | 27 | 山口谷川橋 | 四国地整 | 道路橋 | 単純合成I桁橋 (少数桁) | 49 | 宇野 | 三好郡東みよし町中庄 地先 | 裸 | 31 | |
| 2010 | 28 | いの谷橋 | 奈良県 | 道路橋 | 単純箱桁橋 | 172 | 宇野 | 吉野郡下北山村佐田地 内 | 裸 | 19 | 箱内は D5塗装 |

年度別一覧

| 年度 | No. | 橋名 | 発注者 | 橋種 | 形式 | 鋼重 | 製作会社 | 住所 | 表面 | 距離 | 摘要 |
|------|-----|-----------------------|---------|-----|---------|----------|------|------------------|------|-----|---|
| 2010 | 29 | 小山跨道橋 | 静岡県 | 道路橋 | 単純I桁橋 | 98 | 宇野 | 袋井市小山 | 化成 | 9 | |
| 2010 | 30 | ふるさと農道橋梁 | 三重県 | 道路橋 | 連続I桁橋 | 193 | 宇野 | 伊勢市二見町江 | 裸 | 1 | |
| 2010 | 31 | 市道岩鼻中野開作線(琴川橋)(A1~J5) | 宇部市 | 道路橋 | 連続箱桁 | 187 | UBE | 宇部市岩鼻町 | 化成 | 4 | 箱内はD5塗装、架設工事は未発注 |
| 2010 | 32 | 山崎橋1工区 | 鹿児島県 | 道路橋 | 連続鉄桁 | 561 | UBE | 薩摩郡さつま町山崎 | 裸 | 21 | 端部内面一部D5塗装 |
| 2010 | 33 | 宮添高架橋 | 長崎県 | 道路橋 | 連続鉄桁 | 296 | 大島 | 雲仙市愛野町 | 化成 | 3 | |
| 2010 | 34 | 宮都大橋 | 鹿児島県 | 道路橋 | 連続鉄桁 | 869 | 大島 | 薩摩郡さつま町虎居 | 化成 | 20 | |
| 2010 | 35 | 新高田橋 | 長崎県 | 道路橋 | 単純鉄桁 | 126 | 大島 | 西彼杵郡長与町高田郷 | 裸 | 2.5 | 桁端部塗装(橋台上) |
| 2010 | 36 | 小倉橋 | 九州地整 | 道路橋 | 連続鉄桁 | 245 | 大島 | 薩摩川内市小倉町地内 | 化成 | 5.5 | 桁端(橋台上)及び上フランジ上面を除去化成処理 |
| 2010 | 37 | 田尻高架橋 | 長崎県 | 道路橋 | 単純箱桁 | 499 | 大島 | 諫早市森山町 | 化成 | 3 | 箱内はD5塗装 |
| 2010 | 38 | 椿高架橋 | 中部地整 | 道路橋 | 連続合成鉄桁橋 | 170 | 片山 | 山口県萩市椿地内 | 化成 | 4 | |
| 2010 | 39 | 小矢田黒土高架橋 | 岡山県 | 道路橋 | 単純鉄桁橋 | 152 | 片山 | 岡山県勝田郡勝央町黒土 | 化成 | 36 | 外桁の外側・下フランジ下面のみ |
| 2010 | 40 | 大原大橋 | 和歌山県 | 道路橋 | 連続鉄桁橋 | 612 | 片山 | 和歌山県海草郡紀美野町樋下地内 | 裸 | 15 | 片山・豊JV |
| 2010 | 41 | 宮風呂橋 | 島根県 | 道路橋 | 単純箱桁 | 120 | 片山 | 島根県大田市祖式町大原地内 | 裸 | 13 | 箱内はD5塗装 |
| 2010 | 42 | 不入岡高架橋 | 鳥取県 | 道路橋 | 連続鉄桁 | 572 | 川田 | 鳥取県倉吉市不入岡 | 裸 | 4 | 0H201 |
| 2010 | 43 | 小坂井高架橋 | 中部地整 | 道路橋 | 連続鉄桁 | 518 | 川田 | 愛知県豊川市伊奈町 | 化成 | 2 | 0H206 |
| 2010 | 44 | 室原南高架橋 | 中部地整 | 道路橋 | 連続鉄桁 | 651 | 川田 | 岐阜県養老郡養老町室原 | 裸 | 25 | 0H214 |
| 2010 | 45 | 園瀬川新橋 | 四国地整 | 道路橋 | 連続箱桁 | 510 | 川田 | 徳島県徳島市上八万町川北~下中筋 | 化成 | 2 | 箱内はD5塗装 0H217 |
| 2010 | 46 | 大成橋 | 北海道 | 道路橋 | 連続鉄桁 | 160 | 釧路 | 河西郡芽室町東芽室南 | 裸 | 56 | |
| 2010 | 47 | 中札内橋 | 北海道 | 道路橋 | 連続鉄桁 | 207 | 釧路 | 河西郡中札内村中札内西3線 | 裸 | 38 | |
| 2010 | 48 | 平和橋 | 北海道 | 道路橋 | 単純鉄桁 | 54 | 釧路 | 上川郡清水町字清水 | 裸 | 75 | |
| 2010 | 49 | 中立牛橋 | 北海道 | 道路橋 | 単純鉄桁 | 123 | 釧路 | 紋別市上渚滑町中立牛 | 裸 | 28 | |
| 2010 | 50 | 平成22年度東海環状祖父江南高架橋 | 中部地方整備局 | 道路橋 | 連続鉄桁橋 | 1778.365 | 駒井ハル | 岐阜県養老郡養老町祖父江 | 化成 | 34 | 表面処理:外側のみ化成 |
| 2010 | 51 | 大垣高架橋 | 岐阜県 | 道路橋 | 連続鉄桁 | 416.8 | 駒井ハル | 岐阜県大垣市大村町 | 裸+化成 | 37 | 郷・駒井ハルテックJV 桁端中桁はD5塗装 跨道部の外桁外側は化成 |
| 2010 | 52 | 伊勢崎跨線橋 | 群馬県 | 道路橋 | 単純鉄桁橋 | 142 | 駒井ハル | 群馬県伊勢崎市境木島 | 裸 | 92 | インテグラルアバット橋 |
| 2010 | 53 | 諸和久橋 | 宮崎県 | 道路橋 | 単純箱桁橋 | 127 | 駒井ハル | 宮崎県西臼杵郡日之影町大字見立 | 裸 | 32 | |
| 2010 | 54 | 麻志川橋 | 四国地方整備局 | 道路橋 | 連続鉄桁 | 181 | 駒井ハル | 広島県庄原市口和町竹地谷地内 | 裸 | 47 | |
| 2010 | 55 | 坂本高架橋(橋脚P108~P109) | 近畿地方整備局 | 道路橋 | 単純鉄桁橋 | 126 | 駒井ハル | 滋賀県大津市阪本2町目地先 | 化成 | 52 | |

年度別一覧

| 年度 | No. | 橋名 | 発注者 | 橋種 | 形式 | 鋼重 | 製作会社 | 住所 | 表面 | 距離 | 摘要 |
|------|-----|-------------|----------|---------|--------------|-----|------|---------------|------|----|------------------------------------|
| 2010 | 56 | はしかの里橋 | 兵庫県 | 道路橋 | 単純鈹桁橋 | 155 | 駒井ハル | 兵庫県加東市掬鹿谷 | 裸 | 27 | |
| 2010 | 57 | 岩田ランプ橋 | 中部地方整備局 | 道路橋 | 連続鈹桁 | 233 | 駒井ハル | 岐阜県岐阜市岩田西 | 化成 | 44 | |
| 2010 | 58 | 本郷歩道橋 | 四国地方整備局 | 歩道橋 | 歩道橋 | 57 | 駒井ハル | 愛媛県新居浜市本郷 | 化成 | 4 | |
| 2010 | 59 | 開橋(拡幅) | 京都府 | 道路橋 | 単純箱桁 | 158 | 駒井ハル | 木津川市山城町平尾地内 | 裸 | 37 | |
| 2010 | 60 | 入江川 | 近畿地方整備局 | 道路橋 | 合成床版橋 | 152 | 駒井ハル | 滋賀県米原市入江地先 | 裸 | 45 | |
| 2010 | 61 | 橋本側道橋 | 近畿地方整備局 | 道路橋 | 連続箱桁橋 | 471 | 駒井ハル | 和歌山県橋本市北馬場地先 | 裸+化成 | 29 | 路下条件で使い分け |
| 2010 | 62 | 大屋川橋 | 近畿地方整備局 | 道路橋 | ニールセンローゼ | 920 | 駒井ハル | 兵庫県養父市浅野 | 裸+化成 | 32 | 路面付近のみ処理 |
| 2010 | 63 | 新府橋 | 山梨県 | 道路橋 | 単純鈹桁橋 | 75 | 桜井 | 山梨県韮崎市中田町中条地内 | 裸 | 70 | |
| 2010 | 64 | 谷川橋 | 九州地整 | 道路橋 | 単純箱桁 | 213 | サクラダ | 大分県佐伯市大字青山地内 | 裸 | 7 | 箱内・桁端はD5塗装 |
| 2010 | 65 | 蒲郡西IC | 中部地整 | 道路橋 | 連続鈹桁橋 | 115 | サクラダ | 蒲郡市神ノ郷町~柏原町 | 化成 | 2 | 桁端部はD5塗装 |
| 2010 | 66 | 栗山橋 | 千葉県 | 道路橋 | 連続鈹桁橋 | 218 | サクラダ | 山武郡横芝光町横芝 | 裸 | 8 | |
| 2010 | 67 | 楡木沢橋 | 関東地整 | 道路橋 | 連続鈹桁 | 354 | 佐藤 | 吾妻郡長野原町大字林地先 | 裸 | 80 | 桁端部のみD5塗装 |
| 2010 | 68 | 野村橋 | 兵庫県 | 道路橋 | 連続鈹桁 | 190 | 佐藤 | 西脇市野村町地内 | 裸 | 30 | 桁端部のみD5塗装 |
| 2010 | 69 | 鷹匠橋 | 東北地整 | 道路橋 | 連続鈹桁 | 98 | 佐藤 | 弘前市大字堀越地内 | 裸 | 30 | 桁端部のみ塗装 外桁外側:C-5塗装 桁内側:D-5塗装 |
| 2010 | 70 | 茸木橋 | 山口県 | 道路橋 | 連続非合成鈹桁 | 148 | 山九 | 長門市洪水坂水 | 裸 | 8 | 桁端はD5塗装 |
| 2010 | 71 | 中津川高架橋 | 近畿地整 | 道路橋 | 連続合成鈹桁 | 595 | JFE | 福井県大野市中津川 | 化成 | 40 | |
| 2010 | 72 | 新加茂橋 | 兵庫県 | 道路橋 | 鋼床版箱桁 | 420 | JFE | 洲本市下加茂 | 化成 | 2 | 箱内はD5塗装 |
| 2010 | 73 | 越谷レイクタウンD橋 | UR埼玉地域支社 | 道路橋 | 単純合成床版橋 | 450 | JFE | 越谷市東町 | 化成 | 20 | 桁内はD5塗装 |
| 2010 | 74 | ニュータウン中央線橋梁 | 成田市 | 道路橋/歩道橋 | 単純鋼床版箱桁、単純箱桁 | 723 | JFE | 成田市松崎 | 化成 | 30 | 箱内はD5塗装 |
| 2010 | 75 | 幌向川西3号橋 | 北海道開発局 | 道路橋 | 連続鋼床版箱桁 | 759 | JFE | 江別市豊幌 | 裸+化成 | 20 | 箱内はD5塗装、中央径間下フランジ下面のみ化成 |
| 2010 | 76 | 狩川2号管理橋 | 神奈川県 | 道路橋 | 連続合成床版橋 | 204 | JFE | 小田原市扇町 | 裸+化成 | 2 | 桁内はD5塗装、桁側面のみ化成(下面は裸) |
| 2010 | 77 | 大和田第1橋 | 関東地整 | 道路橋 | 単純トラス橋 | 500 | JFE | 市原市大和田地先 | 化成 | 20 | 添接部弦材内はD5塗装、桁端と横桁上フランジはC5塗装 |

年度別一覧

| 年度 | No. | 橋名 | 発注者 | 橋種 | 形式 | 鋼重 | 製作会社 | 住所 | 表面 | 距離 | 摘要 |
|------|-----|---------------------|--------------------|-----|-----------|------|------|----------------------|------|-----|--|
| 2010 | 78 | 国府川渡河橋 | 鳥取県 | 道路橋 | 連続合成鉄桁 | 486 | JFE | 倉吉市福守町 | 裸+化成 | 10 | 外桁外面及び全主桁下フランジ下面のみ化成(外桁内側ウェブ及び内桁ウェブは裸) |
| 2010 | 79 | 西除川橋 | 大阪府 | 道路橋 | 連続合成床版橋 | 314 | JFE | 松原市天美南5丁目 | 裸+化成 | 30 | 桁内はD5塗装、桁側面のみ化成(下面は裸) |
| 2010 | 80 | 江向橋 | 一宮市 | 道路橋 | 連続合成床版橋 | 192 | JFE | 一宮市三条地内 | 裸+化成 | 20 | 桁内はD5塗装、桁側面のみ化成(下面は裸) |
| 2010 | 81 | 橋梁上部工築造工事(道場三室線2工区) | さいたま市 | 道路橋 | 単純鋼合成床版鉄桁 | 288 | JFE | さいたま市中央区鈴谷1丁目地内外 | 裸+化成 | 26 | 桁内はD5塗装、桁側面のみ化成(下面は裸) |
| 2010 | 82 | 下野橋 | 愛知県 | 道路橋 | 連続鉄桁橋 | 206 | JFE | 豊橋市牛川町 | 裸 | 9 | |
| 2010 | 83 | 李埜跨線橋 | 東北地整 | 道路橋 | 連続鉄桁橋 | 569 | JFE | 大崎市古川李埜 | 裸 | 20 | |
| 2010 | 84 | 大谷川高架橋 | 中部地整 | 道路橋 | 連続鋼床版箱桁 | 2758 | JFE | 大垣市綾野 | 化成 | 40 | 箱内はD5塗装 |
| 2010 | 85 | 大坪高架橋 | 中部地整 | 道路橋 | 連続鉄桁橋 | 538 | JFE | 養老郡養老町大坪 | 裸+化成 | 40 | 桁外面のみ化成 |
| 2010 | 86 | 石原工区1号橋 | 宮崎県 | 道路橋 | 連続少数鉄桁 | 292 | JST | 東臼杵郡椎葉村大字松尾 | 裸 | | |
| 2010 | 87 | 新馬路橋 | 高知県 | 道路橋 | 単純鋼床版箱桁 | 465 | JST | 安芸郡馬路村朝日出 | 裸 | | |
| 2010 | 88 | 北千葉道路3号橋 | 千葉県 | 道路橋 | 連続少数鉄桁 | 213 | JST | 印西市松虫 | 裸 | | |
| 2010 | 89 | 石鳥谷北跨線橋 | 東北地整 岩手河川 国道 | 道路橋 | 単純鉄桁 | 65 | JST | 花巻市石鳥谷北寺林 | 裸 | | |
| 2010 | 90 | 花泉大橋 | 岩手県 | 道路橋 | 連続非合成鉄桁 | 272 | 高田 | 岩手県一関市花泉町字涌津地内 | 裸 | 30 | 桁端はD5塗装 |
| 2010 | 91 | 瀬川橋 | 東北地整 | 道路橋 | 連続非合成鉄桁 | 193 | 高田 | 福島県河沼郡湯川村大字笈川地内 | 裸 | 70 | 桁端はC5塗装 |
| 2010 | 92 | 祖父江北高架橋 | 中部地整 | 道路橋 | 連続鉄桁橋 | 976 | 高田 | 養老郡養老町祖父江 | 裸+化成 | 40 | 主桁のみ化成 |
| 2010 | 93 | (主)加美穴粟線側道橋上部工整備工事 | 兵庫県 | 歩道橋 | 単純合成鉄桁橋 | 19 | 高田 | 神埼郡神河町宮野 | 裸 | 32 | |
| 2010 | 94 | 菅山第2高架橋 | 静岡県 | 道路橋 | 連続非合成鉄桁 | 190 | 高田 | 静岡県牧之原市菅ヶ谷地内 | 裸 | 2 | |
| 2010 | 95 | 14号橋 | 群馬県 | 道路橋 | 連続鉄桁 | 358 | 高田 | 高崎市箕郷町松之沢他外地先 | 裸 | 100 | 桁端はD5塗装 |
| 2010 | 96 | 西谷川橋 | 近畿地整 | 道路橋 | 連続鉄桁 | 96 | 高田 | 伊都郡かつらぎ町大谷地先 | 裸 | 20 | 桁端はD5塗装 |
| 2010 | 97 | 第三太田川橋 | 広島市 | 道路橋 | 連続箱桁 | 614 | 高田 | 広島県広島市安佐北区可部町大字今井田ほか | 裸 | 15 | 箱内はD5塗装 |
| 2010 | 98 | 室原北高架橋 | 中部地方整備局 | 道路橋 | 連続鉄桁 | 616 | 高田 | 岐阜県養老郡養老町室原 | 裸+化成 | 30 | 外桁外側のみ化成 |
| 2010 | 99 | 東川津2号橋 | 島根県 | 道路橋 | 連続合成鉄桁 | 291 | 高田 | 松江市上東川津町 | 化成 | 3 | |
| 2010 | 100 | 青山橋(A1~P7) | 九州地整 | 道路橋 | 連続鉄桁橋 | 741 | 高田 | 佐伯市青山地内 | 裸+化成 | 12 | 化成処理の対象箇所:外桁外側およびA1~P1間の下フランジ下面 |

年度別一覧

| 年度 | No. | 橋名 | 発注者 | 橋種 | 形式 | 鋼重 | 製作会社 | 住所 | 表面 | 距離 | 摘要 |
|------|-----|--------------|---------|-----|-----------|-------|------|-----------------|------|------|----------------------|
| 2010 | 101 | 小畑川側道橋 | 中部地整 | 道路橋 | 連続箱桁 | 212 | 瀧上 | 養老郡養老町飯積～祖父江 | 裸 | 40 | 箱内はD5塗装 |
| 2010 | 102 | 柏原橋 | 中部地整 | 道路橋 | 連続非合成板桁 | 233 | 瀧上 | 下呂市小坂町柏原 | 裸 | 100 | |
| 2010 | 103 | 梅ノ木谷川橋 | 近畿地整 | 道路橋 | 連続合成板桁 | 139 | 瀧上 | 紀の川市名手地先 | 裸 | 20 | |
| 2010 | 104 | 野広2号橋 | 中国地整 | 道路橋 | 連続非合成板桁 | 325 | 瀧上 | 鹿足郡津和野町直地地内 | 裸 | 25 | |
| 2010 | 105 | 入見内川橋 | 東北地整 | 道路橋 | 連続非合成板桁 | 250 | 瀧上 | 仙北市角館町雲然山崎～山口地内 | 裸 | 50 | |
| 2010 | 106 | 三倉大橋 | 静岡県 | 道路橋 | 単純箱桁 | 235 | 瀧上 | 周知郡森町三倉地内 | 裸 | 25 | 箱内はD5塗装 |
| 2010 | 107 | 吉原BP第4高架橋 | 静岡市 | 道路橋 | 連続非合成板桁 | 365 | 瀧上 | 静岡市清水区吉原地内 | 裸 | 8 | |
| 2010 | 108 | 平井4号橋 | 岐阜県 | 道路橋 | 単純箱桁 | 103 | 瀧上 | 不破郡関ヶ原町今須 | 裸 | 20 | 箱内はD5塗装 篠田・瀧上JV |
| 2010 | 109 | 岡島橋(A5-3号) | 岐阜県 | 道路橋 | 連続箱桁 | 388 | 瀧上 | 揖斐郡揖斐川町下岡島 | 裸 | 50 | 箱内はD5塗装 篠田・瀧上JV |
| 2010 | 110 | 岡島橋(A5-4号) | 岐阜県 | 道路橋 | 連続箱桁 | 376 | 瀧上 | 揖斐郡揖斐川町三輪 | 裸 | 50 | 箱内はD5塗装 篠田・瀧上JV |
| 2010 | 111 | 9号橋 | 千葉県 | 道路橋 | 連続合成板桁 | 178 | 瀧上 | 印西市松虫 | 裸 | 30 | |
| 2010 | 112 | 第1大畑橋 | 鹿児島県 | 道路橋 | 連続非合成板桁 | 194 | 瀧上 | 大島郡宇検村大畑地内 | 裸 | 0.5 | |
| 2010 | 113 | 石鳥谷南跨線橋(下り線) | 東北地整 | 道路橋 | 連続板桁 | 226 | 東骨 | 岩手県花巻市石鳥谷町中寺林地内 | 裸 | 70 | |
| 2010 | 114 | 田中橋 | 埼玉県秩父市 | 道路橋 | 単純中空合成床版橋 | 51 | 東綱 | 秩父市栃谷 | 化成 | 100 | 中空部はD5塗装 |
| 2010 | 115 | 桐生4号橋 | 群馬県 | 道路橋 | 単純合成板桁橋 | 85 | 東綱 | 桐生市黒保根町下田沢 | 裸 | 150 | |
| 2010 | 116 | 旭川多度志線2号橋 | 北海道 | 道路橋 | 連続板桁 | 75 | 巴 | 深川市多度志町上湯内 | 裸 | 43 | |
| 2010 | 117 | 川越北環状線4工区 | 埼玉県 | 道路橋 | 連続板桁 | 423 | 巴 | 川越市今成地内 | 裸 | 42 | |
| 2010 | 118 | 戸田橋上り線 | 中国地整 | 道路橋 | 単純板桁 | 187 | 巴 | 周南市戸田地内 | 裸 | 3 | |
| 2010 | 119 | 海山IC本線橋 | 中部地整 | 道路橋 | 連続板桁 | 210 | 巴 | 北牟婁郡紀北町海山区船津地区 | 裸 | 2 | 合成床版:メッキ |
| 2010 | 120 | 大正堀川橋梁 | 茨城県 | 道路橋 | 単純板桁 | 63.7 | 巴 | 茨城県龍ヶ崎市大徳町地内 | 裸 | 40 | |
| 2010 | 121 | 斐伊川管理橋 | 中部地整 | 道路橋 | 連続板桁 | 423.1 | 巴 | 島根県出雲市大津町地先 | 裸 | 10.5 | |
| 2010 | 122 | 上名取橋 | 中部地整 | 道路橋 | 単純板桁 | 170 | 巴 | 愛知県蒲郡市神ノ郷町～柏原町 | 裸 | 3 | |
| 2010 | 123 | 土橋高架橋 | 中部地整 | 道路橋 | 連続板桁 | 235.9 | 巴 | 静岡県袋井市土橋 | 裸 | 9.2 | |
| 2010 | 124 | 田頭橋 | 九州地整 | 道路橋 | 連続板桁 | 98 | 名村 | 唐津市相知町田頭 | 化成 | 12 | 端部のみD5塗装 |
| 2010 | 125 | 本山1号橋 | 九州地整 | 道路橋 | 連続板桁 | 158 | 名村 | 唐津市厳木町本山 | 化成 | 13 | 端部のみD5塗装 |
| 2010 | 126 | 原田跨線橋(P4-A2) | 佐賀県 | 道路橋 | 連続板桁 | 330 | 名村 | 杵島郡白石町坂田 | 裸 | 2 | |
| 2010 | 127 | 福所江大橋 | 佐賀県 | 道路橋 | 連続板桁 | 210 | 名村 | 佐賀市久保田町久保田 | 裸 | 3 | |
| 2010 | 128 | 馬産橋 | 網走建設管理部 | 道路橋 | 連続板桁 | 76 | 檜崎 | 紋別郡遠軽町 | 裸 | 24 | |
| 2010 | 129 | 三本通し橋 | 室蘭開建 | 道路橋 | 単純箱桁 | 177 | 檜崎 | 沙流郡平取町 | 裸+化成 | 32 | G1桁外側のみ化成 箱内はD5塗装 |
| 2010 | 130 | 新小友橋 | 青森県 | 道路橋 | 連続板桁 | 121 | 檜崎 | 弘前市大字小友地内 | 裸 | 16 | |
| 2010 | 131 | ポイントコタン橋 | 釧路建設管理部 | 道路橋 | 単純板桁 | 101 | 檜崎 | 野付郡別海町 | 裸 | 23 | |
| 2010 | 132 | 恵橋 | 札幌建設管理部 | 道路橋 | 連続板桁 | 146 | 檜崎 | 雨竜郡沼田町 | 裸 | 23 | |
| 2010 | 133 | 藤城2号橋 | 函館建設管理部 | 道路橋 | 単純合成板桁 | 51 | 檜崎 | 亀田郡七飯町藤城 | 裸 | 10 | |
| 2010 | 134 | 五区8線橋 | 富良野市 | 道路橋 | 単純鋼床版板桁 | 48 | 檜崎 | 富良野市字中五区 | 裸 | 81 | |

年度別一覽

| 年度 | No. | 橋名 | 発注者 | 橋種 | 形式 | 鋼重 | 製作会社 | 住所 | 表面 | 距離 | 摘要 |
|------|-----|---------------|---------|-----|---------------|------|-------|--------------------|---------|----|-----------------------------------|
| 2010 | 135 | 大沢橋 | 東北地整 | 道路橋 | 連続合成少数主鋼桁 | 440 | 檜崎 | 上北郡東北町大字大浦字大沢地内 | 裸 | 15 | |
| 2010 | 136 | 小畑川高架橋 | 中部地整 | 道路橋 | 連続箱桁 | 1797 | 日鉄トピー | 岐阜県養老郡養老長 | 裸+化成 | 35 | ・外桁外側および外桁下フランジ下面のみ化成 ・箱内はD5塗装 |
| 2010 | 137 | 副川大橋 | 愛知県 | 道路橋 | 連続鋼桁 | 155 | 日鉄トピー | 新城市海老地内 | 裸 | 40 | |
| 2010 | 138 | 矢田大橋 | 大分県 | 道路橋 | 連続鋼桁橋 | 102 | 日鉄トピー | 豊後大野市大野町矢田 | 裸 | 25 | 桁端部はD5塗装 |
| 2010 | 139 | 寺の沢川橋 | 北海道開発局 | 道路橋 | 単純合成鋼細幅箱桁 | 340 | 日鉄トピー | 北海道北見市川東412 | 裸+化成 | 40 | 箱外は化成 |
| 2010 | 140 | 新王橋 | 愛知県 | 道路橋 | 単純鋼桁橋 | 212 | 日鉄トピー | 幡豆郡吉良町大字寺嶋 | 裸 | 5 | 桁端部はD5塗装 |
| 2010 | 141 | 五ヶ村川橋 | 愛知県 | 道路橋 | 単純鋼桁橋 | 140 | 日鉄トピー | 知多郡東浦町大字森岡 | 裸 | 5 | 桁端部はD5塗装 |
| 2010 | 142 | 青山橋(P7~A2) | 九州地整 | 道路橋 | 連続非合成鋼桁 | 399 | 日鉄トピー | 佐伯市大字青山地内 | 裸+化成 | 10 | 外桁外側のみ化成 |
| 2010 | 143 | 北川橋上部工(A1~P8) | 九州地整 | 道路橋 | 連続非合成箱桁 | 977 | 日鉄トピー | 宮崎県延岡市北川町長井地内 | 化成 | 5 | 外桁外側のみ化成 |
| 2010 | 144 | 隈見橋 | 兵庫県 | 道路橋 | 4径間連続鋼桁 | 469 | 日橋 | 赤穂郡上郡町井上 | 裸 | 30 | 端部、中間部のみ内面塗装(D-5) |
| 2010 | 145 | 三ヶ野高架橋 | 中部地整 | 道路橋 | 連続鋼桁 | 471 | 日橋 | 磐田市三ヶ野 | 裸+化成 | 8 | 交差点上の1径間を化成 |
| 2010 | 146 | 菅山第1高架橋 | 静岡県 | 道路橋 | 連続鋼桁橋 | 174 | 日橋 | 牧之原市菅ヶ谷地内 | 裸 | 2 | 桁端部のみD5塗装 |
| 2010 | 147 | 千徳大橋 | 東北地整 | 道路橋 | 連続鋼桁 | 991 | 日橋 | 宮古市千徳地内 | 裸+化成 | 4 | 下フランジのみ化成 |
| 2010 | 148 | 不入岡高架橋P12-A2 | 鳥取県 | 道路橋 | 連続鋼桁 | 252 | 日橋 | 倉吉市和田 | 裸+化成 | 6 | 外桁外側と下フランジ下面のみ化成 |
| 2010 | 149 | 堀越西高架橋 | 中部地整 | 道路橋 | 連続鋼桁 | 692 | 日車 | 袋井市堀越~土橋 | 裸+化成 | 10 | 外桁外側のみ化成 |
| 2010 | 150 | 6号橋 | 埼玉県 | 道路橋 | 中空合成床版橋 | 51 | 日車 | 熊谷市平塚新田地内 | 裸+化成 | 60 | 外桁外側のみ化成 |
| 2010 | 151 | 下羽角橋 | 愛知県 | 道路橋 | 連続鋼床版鋼桁 | 116 | 日車 | 西尾市下羽角町地内始め | 裸 | 10 | |
| 2010 | 152 | 旭永橋 | 旭川市 | 道路橋 | 連続鋼桁 | 65 | 函館 | 旭川市永山町7丁目 | 裸 | 64 | 桁端内面はD5 桁端外桁外面はC5 |
| 2010 | 153 | 南岩松橋 | 北海道 | 道路橋 | 連続鋼桁 | 98 | 函館 | 新得町字屈足 | 裸 | 76 | 桁端内面はD5 |
| 2010 | 154 | 管理橋 | 北海道開発局 | 道路橋 | 鋼床版単純鋼桁 | 60 | 函館 | 北海道三笠市 | 裸 | 46 | 桁端内面はD5 |
| 2010 | 155 | 平間橋 | 北海道 | 道路橋 | 単純鋼桁 | 39 | 函館 | 北海道常呂町 | 裸 | 15 | 桁端内面はD5 |
| 2010 | 156 | 色目川高架橋 | 中部地整 | 道路橋 | 連続箱桁 | 1455 | 日立 | 岐阜県養老郡養老町蛇持~大坪 | 化成 | 35 | 箱内はD5塗装 |
| 2010 | 157 | 大津信楽線35号橋 | 近畿地整 | 道路橋 | 連続合成鋼桁橋 | 186 | 日立 | 滋賀県甲賀市黄瀬地先 | 裸+化成+塗装 | 50 | 桁端部のみ化成、塗装 |
| 2010 | 158 | 新川橋 | 福島県いわき市 | 道路橋 | 連続鋼床版箱桁橋(上流側) | 456 | 古河 | 福島県いわき市平北白土字ネキ内 地内 | 裸 | 5 | 箱内はD5塗装 |
| 2010 | 159 | 新川橋 | 福島県いわき市 | 道路橋 | 連続鋼床版箱桁橋(下流側) | 352 | 古河 | 福島県いわき市平北白土字ネキ内 地内 | 裸 | 5 | 箱内はD5塗装 |
| 2010 | 160 | 山沢第一橋 | 関東地整 | 道路橋 | 単純箱桁橋 | 109 | 古河 | 神奈川県相模原市緑区小倉地先 | 裸 | 28 | 箱内はD5塗装 |

年度別一覧

| 年度 | No. | 橋名 | 発注者 | 橋種 | 形式 | 鋼重 | 製作会社 | 住所 | 表面 | 距離 | 摘要 |
|------|-----|-----------------|-------------------------------|-----|------------|------|-------|------------------|------|------|---------------------------------------|
| 2010 | 161 | 江ヶ崎二線橋 | 神奈川県横浜市道路局 | 道路橋 | 複合橋(合成床版橋) | 508 | 古河 | 横浜市鶴見区江ヶ崎町1番28地先 | 化成 | 6 | 中空部はD5塗装 外側は化成処理 |
| 2010 | 162 | 東崎側道橋 | 茨城県土浦市 | 人道橋 | 単純H桁橋 | 30 | 古河 | 土浦市東崎町地内 | 裸 | 35 | デッキプレートは、亜鉛メッキ。 |
| 2010 | 163 | 邑智3号橋梁 | (独)森林総合研究所 森林農地整備センター 近畿北陸整備局 | 道路橋 | 単純合成鉄桁橋 | 98 | 三井鉄 | 江津市桜江町地内 | 裸 | 16 | |
| 2010 | 164 | 内川第二橋(上り) | 愛媛県 | 道路橋 | 連続鉄桁 | 206 | 三菱 | 愛媛県松山市古川南 | 裸 | 7 | 桁端部はD5塗装 |
| 2010 | 165 | 板野橋(肱川広域河川改修工事) | 愛媛県 | 道路橋 | 連続合成鉄桁 | 286 | 三菱 | 愛媛県大洲市菅田町宇津 | 裸 | 17 | 桁端部はD5塗装 |
| 2010 | 166 | 突合橋 | 愛媛県 | 道路橋 | 連続箱桁 | 359 | 三菱 | 愛媛県喜多郡内子町寺村 | 裸 | 17 | 桁端部、箱内はD5塗装 |
| 2010 | 167 | 備前堀橋 | 埼玉県 | 道路橋 | 単純非合成鉄桁 | 76 | 宮地 | 久喜市下早見地内 | 裸 | 52 | |
| 2010 | 168 | 三田その1 | 福井県 | 道路橋 | 連続箱桁 | 119 | 宮地 | 三方上中郡若狭町三田 | 裸+化成 | 4.5 | 内面はD-5 |
| 2010 | 169 | 三田その2 | 福井県 | 道路橋 | 連続箱桁 | 99 | 宮地 | 三方上中郡若狭町三田 | 裸+化成 | 4.5 | 内面はD-5 |
| 2010 | 170 | 県道河原インター線6号橋 | 鳥取県 | 道路橋 | 連続鉄桁 | 510 | 宮地 | 八頭郡八頭町上野 | 裸+化成 | 16.8 | |
| 2010 | 171 | 小川橋 | 九州地整 | 道路橋 | 単純鋼床版箱桁 | 486 | 宮地 | 鹿児島市平川町地内 | 裸 | 3 | 内面はD-5 |
| 2010 | 172 | 小倉橋 | 九州地整 | 道路橋 | 単純非合成箱桁 | 223 | 宮地 | 薩摩川内市小倉町地内 | 裸 | 6 | 内面はD-5 |
| 2010 | 173 | 辻堂アーチ | 奈良県 | 道路橋 | アーチ橋 | 1347 | 宮地 | 五条市大塔町辻堂 | 裸+化成 | 45 | |
| 2010 | 174 | 恵良川橋 | 九州地整 | 道路橋 | 単純鋼床版箱桁 | 439 | 宮地 | 日南市北郷町大字大藤甲地内 | 裸 | 6 | 内面はD-5 |
| 2010 | 175 | 大寒沢橋 | 東北地整 | 道路橋 | 単純非合成鉄桁 | 80 | 宮地 | 奥州市胆沢区若柳地内 | 裸 | 100 | |
| 2010 | 176 | 佐須2号橋 | 福島県 | 道路橋 | 単純箱桁橋 | 139 | 横河工 | 相馬郡飯館村 | 裸 | 19 | |
| 2010 | 177 | 松崎第1高架橋(上り線) | 関東地整 | 道路橋 | 連続合成鉄桁 | 946 | 住金 | 千葉県成田市松崎先 | 裸 | 30 | 桁端部D5塗装 |
| 2010 | 178 | 松崎第3高架橋(上り線) | 関東地整 | 道路橋 | 連続合成鉄桁 | 324 | 住金 | 千葉県成田市松崎先 | 裸 | 30 | 桁端部D5塗装 |
| 2010 | 179 | 芳田橋 | 兵庫県 | 道路橋 | 連続箱桁 | 203 | 住金 | 兵庫県西脇市明楽寺町 | 裸 | 30 | 箱内および桁端部はD5塗装 |
| 2010 | 180 | 相川泥川高架橋 | 中部地整 | 道路橋 | 連続箱桁橋 | 1900 | 横河 | 岐阜県養老郡養老町室原 | 化成 | 40 | 箱内はD5塗装 |
| 2010 | 181 | 蛙又川橋 | 中部地整 | 道路橋 | 単純非合成箱桁 | 342 | 横河 | 三重県尾鷲市坂場西町 | 裸 | 2 | 箱内はD5塗装 |
| 2010 | 182 | 橋本側道橋 | 近畿地整 | 道路橋 | 連続箱桁 | 138 | 横河 | 和歌山県橋本市北馬場地先 | 裸+化成 | 50 | 箱内はD5塗装 |
| 2010 | 183 | 狐谷南池橋 | 近畿地整 | 道路橋 | 連続鉄桁 | 180 | 横河 | 和歌山県伊都郡かつらぎ町笠田 | 裸 | 21 | |
| 2010 | 184 | 宮ノ谷川橋 | 近畿地整 | 道路橋 | 連続鉄桁 | 205 | 横河 | 和歌山県和歌山市平野 | 裸 | 16 | |
| 2010 | 185 | 中津川大橋 | 神奈川県 | 道路橋 | 連続非合成箱桁 | 1186 | 横河・檜崎 | 神奈川県厚木市関口から三田 | 裸+化成 | 20 | 横河ブリッジ・檜崎製作所JV 外桁外面のみ化成 箱内はD5塗装 |

年度別一覧

| 年度 | No. | 橋名 | 発注者 | 橋種 | 形式 | 鋼重 | 製作会社 | 住所 | 表面 | 距離 | 摘要 |
|------|-----|-----------|-------|-----|-----------|-----|---------|--------------|------|-----|---|
| 2010 | 186 | 重川橋 | 山梨県 | 道路橋 | 連続鈹桁橋 | 744 | 横河・飯田鉄工 | 山梨県歌田1工区 | 裸+化成 | 70 | 横河ブリッジ・飯田鉄工JV 外桁外面のみ錆安定化处理。それ以外は裸使用 A1/A2支点部はD5塗装 |
| 2010 | 187 | 新清水橋 | 長野県 | 道路橋 | トラスドランガー橋 | 688 | 横河 | 長野県下伊那郡天龍村 | 化成 | 100 | 横河ブリッジ A1/A2支点部、箱桁内面はD5塗装、それ以外は錆安定化处理 |
| 2010 | 188 | 小原田高架橋 | 和歌山県 | 道路橋 | 単純鋼床版箱桁 | 258 | 横河 | 和歌山県橋本市小原田地内 | 化成 | 50 | 箱内はD5塗装 |
| 2010 | 189 | 東川津1号橋 | 島根県 | 道路橋 | 単純合成箱桁 | 352 | 横河 | 島根県松江市上東川津町 | 裸 | 9 | 箱内はD5塗装 |
| 2010 | 190 | 沖野避溢橋 | 熊本県 | 道路橋 | 連続非合成鈹桁 | 349 | 横河 | 熊本県合志市福原地内 | 裸 | 60 | 桁端部は溶射 |
| 2010 | 191 | 第3厚狭川橋りょう | JR西日本 | 鉄道橋 | 単純トラス橋 | 231 | 横河 | 山口県美弥市西厚保町本郷 | 化成 | 10 | |

年度別一覧

| 年度 | No. | 橋名 | 発注者 | 橋種 | 形式 | 鋼重 | 製作会社 | 住所 | 表面 | 距離 | 摘要 |
|------|-----|---------------|------|-----|-----------|----------|-----------|------------------|------|-----|---|
| 2011 | 1 | 新田橋 | 宮城県 | 道路橋 | 単純鈹桁橋 | 113 | IIK | 宮城県栗原市若柳川南北谷地地内 | 裸 | 29 | 桁端部のみC5塗装 |
| 2011 | 2 | 篠原橋 | 名古屋市 | 道路橋 | 連続鈹桁 | 454.673 | IIS | 名古屋市中川区富船町5丁目 | 化成 | 8 | 桁端部は、(D-5)塗装 |
| 2011 | 3 | 平蔵川橋 | 関東地整 | 道路橋 | 連続箱桁橋 | 1090.401 | IIS | 市原市田尾 | 裸 | 22 | 桁端部は、(D-5)塗装 |
| 2011 | 4 | 水江大橋 | 倉敷市 | 道路橋 | 連続箱桁橋 | 2262 | IIS | 倉敷市水江 | 裸+化成 | 13 | 箱桁腹板の横桁側(外面)は、無塗装 |
| 2011 | 5 | 衣笠高架橋 | 四国地整 | 道路橋 | 連続鈹桁ラーメン橋 | 596 | IIS | 南国市稻生 | 裸 | 3.5 | 端部、中間支点部のみ内面塗装(D-5) |
| 2011 | 6 | 上衣文高架橋 | 愛知県 | 道路橋 | 連続鈹桁 | 459.126 | IIS | 岡崎市上衣文町 | 化成 | 9 | 桁端部は、(D-5)塗装 |
| 2011 | 7 | 新坂越橋 | 兵庫県 | 道路橋 | 連続合成鈹桁 | 1258 | IIS | 赤穂市高野 | 化成 | 1.1 | 桁端部は、(D-5)塗装、【IIS・IIK JV】 |
| 2011 | 8 | 船津川橋 | 中部地整 | 道路橋 | 連続箱桁橋 | 1310 | IIS | 北牟婁郡紀北町 | 裸 | 2.3 | 桁端部の内側は、(D-5)塗装、外桁外側は、(C-5)塗装 |
| 2011 | 9 | 赤根川橋 | 近畿地整 | 道路橋 | 単純鈹桁 | 71 | アルス | 大野市庄林地先～大野市太田地先 | 裸 | 38 | 端部のみ外側C-5塗装 内側D-5塗装 |
| 2011 | 10 | 木瓜川橋 | 近畿地整 | 道路橋 | 単純合成鈹桁 | 107 | アルス | 大野市庄林地先～大野市中津川地先 | 裸 | 39 | 端部のみ外側C-5塗装 内側D-5塗装 |
| 2011 | 11 | 風呂谷川橋 | 近畿地整 | 道路橋 | 連続鈹桁 | 189 | アルス | 伊都郡かつらぎ町萩原地先 | 裸 | 20 | 端部・中間部のみD-5塗装 |
| 2011 | 12 | 平田橋 | 近畿地整 | 道路橋 | 連続鈹桁 | 174 | アルス | 田辺市下万呂地先 | 化成 | 3 | 端部のみD-5塗装 |
| 2011 | 13 | 大路川農道橋 1号橋 | 鳥取県 | 道路橋 | 複合ラーメン | 11 | アルス | 鳥取市杉崎 | 裸 | 9 | 端部のみD-5塗装 |
| 2011 | 14 | 大路川農道橋 2号橋 | 鳥取県 | 道路橋 | 複合ラーメン | 11 | アルス | 鳥取市杉崎 | 裸 | 9 | 端部のみD-5塗装 |
| 2011 | 15 | 三田坂BP3号橋 | 三重県 | 道路橋 | 単純鈹桁 | 105 | 宇野ブリッジ | 三重県伊賀市三田 | 裸 | 35 | 桁端部のみD5塗装 |
| 2011 | 16 | 東津歩道橋 | 山口市 | 歩道橋 | 5径間連続鈹桁 | 109 | 宇部興産機械(株) | 山口市小郡下郷 | 裸 | 6 | 桁端部 内面: D5塗装 外面: C5塗装 桁上面: D5塗装 |

年度別一覧

| 年度 | No. | 橋名 | 発注者 | 橋種 | 形式 | 鋼重 | 製作会社 | 住所 | 表面 | 距離 | 摘要 |
|------|-----|----------------|-------------------|-----|-------------------|------|---------------|-----------------------|----------|-----|--|
| 2011 | 17 | 厚南高架橋 第16工区 | 山口県 | 道路橋 | 3径間連続箱桁 | 367 | 宇部興産 機械(株) | 宇部市東須恵 | 裸 | 3 | 桁端部 内面: D5塗装 外面: C5塗装 箱内面, 上面:D5 塗装 |
| 2011 | 18 | 厚南高架橋 第17工区 | 山口県 | 道路橋 | 4径間連続箱桁 | 283 | 宇部興産 機械(株) | 宇部市東須恵 | 裸 | 3 | 桁端部 内面: D5塗装 外面: C5塗装 箱内面, 上面:D5 塗装 |
| 2011 | 19 | 有明川橋 | 長崎県 | 道路橋 | 3径間連続箱桁 | 1368 | 大島 | 長崎県雲仙市愛野町甲 | 化成 | 3.4 | 端部のみ 内面塗装 (D-5) |
| 2011 | 20 | 牽牛崎橋 | 長崎県 | 道路橋 | 単純鉄桁橋 | 370 | 大島 | 長崎県佐世保市日野町 | 裸 | 0.5 | 端部のみ 内面塗装 (D-5) |
| 2011 | 21 | 田尻高架橋 (2工区) | 長崎県 | 道路橋 | 連続鉄桁橋 | 911 | 大島 | 長崎県諫早市森山町田尻 | 化成 | 3.3 | 端部のみ 内面塗装 (D-5) |
| 2011 | 22 | 鏡洲橋 | 九州地整 | 道路橋 | 単純鉄桁橋 | 205 | 大島 | 宮崎県宮崎市鏡洲 | 裸 | 9 | 端部のみ 内面塗装 (D-5) |
| 2011 | 23 | 小俣川橋梁 | 山梨県 | 道路橋 | 単純合成H形鋼橋 | 22 | 片山 | 大月市七保町林地内 | 裸 | 45 | 桁端部の みC5塗 装 |
| 2011 | 24 | 宮川橋 | 中国地整 | 道路橋 | 鋼3径間連続合成 少数鉄桁橋 | 228 | 片山 | 西伯郡大山町松河原地 内 | 化成 | 2 | 桁端部の みD5塗 装 |
| 2011 | 25 | 西福田橋 | 宮城県 | 道路橋 | 3径間連続非合成 箱桁橋 | 165 | 片山 | 東松島市西福田 | 裸 | 8 | 桁端部お よび箱内 面はD5 塗装 |
| 2011 | 26 | 天神OFFラ ンプ橋 | 四国地整 | 道路橋 | 単純合成鉄桁橋 | 84 | 片山 | 吾川郡いの町天神 | 裸 | 10 | 桁端部の みD5塗 装 |
| 2011 | 27 | 高城川新橋 | 宮城県 | 道路橋 | 4径間連続鋼鉄桁 橋 | 523 | 片山 | 宮城県松島町根廻地内 | 裸+化 成 | 2.5 | 桁端部の みD5塗 装 |
| 2011 | 28 | 本高第1橋 | 中国地整 | 道路橋 | 鋼4径間連続合成 少数鉄桁橋 | 260 | 片山 | 鳥取市本高 | 裸+化 成 | 6 | 桁端部の みD5塗 装 |
| 2011 | 29 | 新宮川橋 | 三重県多 気郡大台 町 | 道路橋 | 単純トラス橋 | 176 | 川田 | 三重県多気郡大台町御 棟・唐櫃地内 | 裸 | 20 | |
| 2011 | 30 | 下久所1号 橋 | 大分県 | 道路橋 | 単純箱桁 | 468 | 川田 | 大分県大分市大字丹川 | 裸 | 4 | |
| 2011 | 31 | 新川橋上部 工事 | 近畿地整 | 道路橋 | 連続鉄桁 | 415 | 川田 | 和歌山県西牟婁郡上富 田町朝来地先 | 化成 | 3 | |
| 2011 | 32 | 谷田北高架 橋 | 中部地整 | 道路橋 | 連続鉄桁 | 451 | 川田 | 静岡県三島市谷田 | 裸 | 5 | |
| 2011 | 33 | 下佐脇跨線 橋 | 中部地整 | 道路橋 | 連続箱桁 | 466 | 川田 | 愛知県豊川市伊奈町 | 化成 | 2 | |
| 2011 | 34 | 新那珂川橋 | 那須塩原 市 | 道路橋 | 連続鉄桁 | 130 | 川田 | 栃木県那須塩原市板室・ 油井地内 | 裸 | 80 | |
| 2011 | 35 | 宮城野橋 | 仙台市 | 道路橋 | 単純鉄桁 | 256 | 川田 | 宮城県仙台市青葉区中 央1丁目地内外 | 化成 | 7 | 発注図は RC床版 だったが、合成 床版橋に 変更と なった。 |

年度別一覧

| 年度 | No. | 橋名 | 発注者 | 橋種 | 形式 | 鋼重 | 製作会社 | 住所 | 表面 | 距離 | 摘要 |
|------|-----|---------------------|--------|-----|--------------|------|---------|----------------------|----------|-----|---------------------|
| 2011 | 36 | 開成高架橋 | 神奈川県 | 道路橋 | 連続箱桁 | 388 | 川田 | 神奈川県足柄上郡開成町吉田島地内 | 化成 | 6 | |
| 2011 | 37 | 登米志津川道路上部工 | 東北地整 | 道路橋 | 連続鉄桁 | 1240 | 川田 | 宮城県登米市東和町米谷字朝田貫 | 裸 | 7 | |
| 2011 | 38 | 花見橋 | 北海道 | 道路橋 | 連続鉄桁 | 256 | 釧路 | 網走郡美幌町 | 裸 | 25 | 桁端部のみD5塗装 |
| 2011 | 39 | ヤスイ川橋 | 釧路開建 | 道路橋 | 連続鉄桁 | 245 | 釧路 | 白糠郡白糠町 | 裸 | 21 | 桁端部外面C5塗装 内面C5塗装 |
| 2011 | 40 | 音別川橋 | 釧路開建 | 道路橋 | 連続鉄桁 | 236 | 釧路 | 釧路市音別町 | 裸 | 31 | 桁端部外面C5塗装 内面C5塗装 |
| 2011 | 41 | 新折戸川橋 | 函館開建 | 道路橋 | 単純鉄桁 | 66 | 釧路 | 茅部郡鹿部町 | 化成 | 0.9 | 桁端部のみD5塗装 |
| 2011 | 42 | 玉水川橋 | 室蘭開建 | 道路橋 | 単純合成鉄桁 | 56 | 釧路 | 沙流郡日高町 | 化成 | 1 | 桁端部のみD5塗装 |
| 2011 | 43 | 大屋橋 | 兵庫県 | 道路橋 | 複合橋(合成床版橋) | 124 | 駒井ハルテック | 多可郡多可町八千代区大屋 | 化成(側板のみ) | 45 | 桁端部(護岸前面まで)はD-5塗装 |
| 2011 | 44 | 鶴の向橋 | 福岡県 | 道路橋 | 単純箱桁橋 | 257 | 駒井ハルテック | 八女市矢部村矢部 | 裸 | 37 | |
| 2011 | 45 | 与田川橋 | 四国地整 | 道路橋 | 連続鉄桁橋 | 106 | 駒井ハルテック | 東かがわ市市川東～中筋 | 化成 | 1.7 | 桁端部はD-5塗装 |
| 2011 | 46 | 与田川橋 | 四国地整 | 道路橋 | 単純鉄桁橋 | 130 | 駒井ハルテック | 東かがわ市市川東～中筋 | 化成 | 1.7 | 桁端部はD-5塗装 |
| 2011 | 47 | 小原田高架橋 | 和歌山県 | 道路橋 | 単純箱桁橋 | 357 | 駒井ハルテック | 橋本市小原田地内 | 化成 | 25 | 桁端部はD-5塗装 |
| 2011 | 48 | 米原南跨線橋(工事名:磯跨線橋その2) | 滋賀県米原市 | 道路橋 | 連続鉄桁橋 | 114 | 駒井ハルテック | 米原市磯地先 | 化成 | 42 | 桁端部はD-5塗装 |
| 2011 | 49 | 長尾川橋 | 近畿地整 | 道路橋 | 単純合成鉄桁橋(少数桁) | 101 | 駒井ハルテック | 勝山市遅羽町大袋地先 | 裸 | 60 | 桁端部はD-5塗装 |
| 2011 | 50 | 鶴岡橋 | 兵庫県 | 道路橋 | 連続合成鉄桁橋(少数桁) | 554 | 駒井ハルテック | 豊岡市日高町鶴岡 | 裸 | 25 | 桁端部はD-5塗装 |
| 2011 | 51 | 尾川橋 | 兵庫県 | 道路橋 | 連続鉄桁橋 | 205 | 駒井ハルテック | 豊岡市日高町岩中 | 裸 | 20 | 桁端部はD-5塗装 |
| 2011 | 52 | 米原南跨線橋(工事名:磯跨線橋その3) | 滋賀県米原市 | 道路橋 | 連続鉄桁橋 | 174 | 駒井ハルテック | 米原市磯地先 | 化成 | 42 | 桁端部はD-5塗装 |
| 2011 | 53 | 信楽28号橋 | 近畿地整 | 道路橋 | 複合橋(ラーメン橋) | 95 | 駒井ハルテック | 大津市上田上大鳥居町地先～栗東市荒張地先 | 裸 | 49 | 地山に近い部材はD5塗装 |
| 2011 | 54 | 市ノ川橋 | 中部地整 | 道路橋 | 連続鉄桁橋(少数桁) | 152 | 駒井ハルテック | 北牟婁郡紀北町紀伊長島区道瀬 | 裸 | 0.4 | |
| 2011 | 55 | 久下大橋 | 兵庫県 | 道路橋 | 連続鉄桁橋 | 218 | 駒井ハルテック | 丹波市山南町谷川 | 裸 | 43 | 桁端部のみD5塗装 |
| 2011 | 56 | 御関所橋 | 群馬県 | 道路橋 | 単純箱桁橋 | 171 | 駒井ハルテック | 吾妻郡嬭恋村大字大笹地先 | 裸 | 80 | |
| 2011 | 57 | 榛名川橋梁 | 群馬県 | 道路橋 | 連続合成鉄桁橋(少数桁) | 129 | 駒井ハルテック | 高崎市上室田町地先～倉淵町三ノ倉地先 | 裸 | 100 | |
| 2011 | 58 | 塚原高架橋 | 中部地整 | 道路橋 | 連続箱桁 | 2242 | サクラダ | 三島市塚原地区 | 裸 | 9 | 端部桁間、箱内のみ内面塗装(D-5) |

年度別一覧

| 年度 | No. | 橋名 | 発注者 | 橋種 | 形式 | 鋼重 | 製作会社 | 住所 | 表面 | 距離 | 摘要 |
|------|-----|---------------------|------|-----|------------------|------|------|-------------------------------------|----------|-----|---|
| 2011 | 59 | 大和田Bフ ン橋 | 関東地整 | 道路橋 | 単純トラス橋 | 311 | サクラダ | 市田市大和田地内 | 化成 | 20 | 端部桁 間・箱内 は内面塗 装(D-5) |
| 2011 | 60 | 東原IC 1号 橋 | 鹿児島県 | 道路橋 | 連続箱桁 | 593 | サクラダ | 鹿屋市東原町東原地内 | 裸 | 11 | 端部桁 間・箱内 のみ内面 塗装(D- 5) |
| 2011 | 61 | 山口大橋 | 津市 | 道路橋 | 単純鉄桁橋 | 117 | 佐藤鉄工 | 津市美杉町下之川地内 | 裸 | 17 | 端部のみ D5塗装 |
| 2011 | 62 | 新法久橋 | 群馬県 | 道路橋 | 連続箱桁橋 | 165 | 佐藤鉄工 | 藤岡市坂原地内 | 裸+化 成 | 89 | 端部:D5 塗装 外桁外 側:ウェ ザーアク ト |
| 2011 | 63 | 養巖橋 | 兵庫県 | 道路橋 | 単純箱桁橋 | 189 | 佐藤鉄工 | 佐用郡佐用町横坂 | 裸 | 26 | 端部のみ D5塗装 |
| 2011 | 64 | 五郎内橋 | 東北地整 | 道路橋 | 連続鉄桁橋 | 393 | 佐藤鉄工 | いわき市平上荒川地内 | 裸+化 成 | 8 | 端部:D5 塗装 外桁外 側:ウェ ザーアク ト |
| 2011 | 65 | 津高大橋 | 中国地整 | 道路橋 | 3径間連続合成少 数鉄桁 | 233 | JFE | 岡山市北区津高地内 | 化成 | 18 | |
| 2011 | 66 | 石狩川頭首 工右岸管理 橋 | 札幌開建 | 道路橋 | 3径間連続鋼床版 箱桁 | 1530 | JFE | 北海道樺戸郡月形町 | 化成 | 20 | |
| 2011 | 67 | しらかわ大 橋 | 山形県 | 道路橋 | 7径間連続非合成 鉄桁 | 531 | JFE | 長井市時庭地内 | 裸 | 55 | (1工区) =左岸 |
| 2011 | 68 | 笹原大橋 | 東北地整 | 道路橋 | 6径間連続非合成 鉄桁 | 821 | JFE | 八戸市大字根城~大字 是川 | 化成 | 8 | |
| 2011 | 69 | 砂原橋 | 笛吹市 | 道路橋 | 5径間連非続合成 少数鉄桁 | 694 | JFE | 笛吹市石和町砂原地内 | 化成 | | 製作工事 |
| 2011 | 70 | 金太郎大橋 | 静岡県 | 道路橋 | 単純箱桁橋 | 220 | 高田機工 | 静岡県駿東郡小山町藤 曲地内 | 裸 | 20 | 桁端部は C5塗装、 箱桁内は D5塗装 |
| 2011 | 71 | 小原田高架 橋(A-LINE) | 和歌山県 | 道路橋 | 3径間連続鉄桁 | 390 | 高田機工 | 和歌山県橋本市小原田 | 化成 | 30 | 桁端部の みD5塗 装 |
| 2011 | 72 | 小原田高架 橋(B-LINE) | 和歌山県 | 道路橋 | 3径間連続鉄桁 | 332 | 高田機工 | 和歌山県橋本市小原田 | 化成 | 30 | 桁端部の みD5塗 装 |
| 2011 | 73 | 橋谷川橋 | 和歌山県 | 道路橋 | 3径間連続鉄桁 | 302 | 高田機工 | 橋本市橋谷 | 裸 | 25 | 端部のみ 内面塗 装(D-5) |
| 2011 | 74 | 利根川新橋 | 群馬県 | 道路橋 | 連続細幅箱桁橋 | 1414 | 高田機工 | 群馬県伊勢崎市東上之 宮町~佐波郡玉村町大 字下之宮 地内 | 裸 | 92 | 桁端部の みD5塗 装 |
| 2011 | 75 | 栢山川橋 | 静岡県 | 道路橋 | 単純箱桁 | 632 | 高田機工 | 静岡県焼津市一色地内 | 裸 | 2 | 桁端部の みD5塗 装 |
| 2011 | 76 | 三枝橋 | 中部地整 | 道路橋 | 2径間連続鉄桁 | 523 | 瀧上工業 | 岐阜県高山市上切 | 裸 | 67 | 桁端部の みD5塗 装 |
| 2011 | 77 | 大場高架橋 | 中部地整 | 道路橋 | 6径間連続鉄桁 | 662 | 瀧上工業 | 静岡県三島市大場 | 化成 | 8 | 桁端部の みD5塗 装 |
| 2011 | 78 | 赤羽川出垣 内 | 中部地整 | 道路橋 | 6+3径間連続鉄桁 | 1018 | 瀧上工業 | 三重県北牟婁郡紀北町 紀伊長島区出垣内 | 裸 | 1 | 桁端部の みC5、D 5塗装 |
| 2011 | 79 | 赤羽川橋 | 中部地整 | 道路橋 | 6径間連続箱桁 | 1526 | 瀧上工業 | 三重県北牟婁郡紀北町 | 裸 | 1 | 桁端部の みC5、D 5塗装 |
| 2011 | 80 | 石原跨線橋 | 関東地整 | 道路橋 | 単純鉄桁 | 72 | 瀧上工業 | 群馬県渋川市石原地先 | 化成 | 102 | |
| 2011 | 81 | 本宿高架橋 | 愛知県 | 道路橋 | 4径間連続鉄桁 | 514 | 瀧上工業 | 愛知県岡崎市本宿町地 内 | 化成 | 10 | 桁端部の みD5塗 装 |

年度別一覧

| 年度 | No. | 橋名 | 発注者 | 橋種 | 形式 | 鋼重 | 製作会社 | 住所 | 表面 | 距離 | 摘要 |
|------|-----|---------------|--------|-----|------------|------|------|---------------------|------|-----|-----------------------------------|
| 2011 | 82 | 辻川橋 | 愛知県 | 道路橋 | 単純鉄桁 | 30 | 瀧上工業 | 愛知県豊橋市石巻本町地内 | 裸 | 11 | 桁端部のみD5塗装 |
| 2011 | 83 | 中野1号橋 | 兵庫県 | 道路橋 | 2径間連続鉄桁 | 89 | 瀧上工業 | 兵庫県西宮市山口町中野 | 裸 | 12 | 桁端部のみD5塗装 |
| 2011 | 84 | 手這坂高架橋 | 茨城県 | 道路橋 | 2径間連続鉄桁 | 102 | 東骨 | 東茨城郡城里町下坏 | 裸 | 20 | 端部内面塗装(D-5) |
| 2011 | 85 | 野黒沢高架橋 | 東北地整 | 道路橋 | 連続鉄桁橋 | 1511 | 東骨 | 尾花沢市大字野黒沢 | 裸 | 60 | |
| 2011 | 86 | 鱒沢地区橋梁 | 東北地整 | 道路橋 | 連続鉄桁橋 | 694 | 東骨 | 遠野市宮守町上鱒沢地内 | 裸 | 40 | 中沢川橋 |
| 2011 | 87 | 鱒沢地区橋梁 | 東北地整 | 道路橋 | 連続鉄桁橋 | 694 | 東骨 | 遠野市宮守町上鱒沢地内 | 裸 | - | 鳴沢川橋 |
| 2011 | 88 | 桃岡橋 | 中部地整 | 道路橋 | 単純鉄桁 | 64 | 東骨 | 塩尻市桃岡 | 裸 | 181 | |
| 2011 | 89 | 小波瀬川橋 | 九州地整 | 道路橋 | 単純鉄桁 | 100 | 東骨 | 京都郡苅田町片島地内 | 化成 | 5 | 桁端部塗装(内面D5) |
| 2011 | 90 | 胴切橋 | 東北地整 | 道路橋 | 3径間連続鉄桁 | 336 | 東骨 | 相馬市山上字小豆畑 | 裸 | 15 | |
| 2011 | 91 | 金谷橋 | 東北地整 | 道路橋 | 単純鉄桁 | 153 | 東骨 | 米沢市万世町金谷 | 裸 | 70 | |
| 2011 | 92 | 粕川橋 | 伊勢崎市 | 道路橋 | 2径間連続合成箱桁橋 | 591 | 東綱 | 伊勢崎市境保泉 | 裸 | 120 | 桁端部のみ内面塗装(D-5) |
| 2011 | 93 | 倉の沢橋 | 秋田県 | 道路橋 | 2径間連続合成鉄桁橋 | 138 | 東綱 | 北秋田市米内沢字滝ノ沢(倉の沢橋地内) | 裸 | 38 | 桁端部のみ、一般外面塗装(C-5)、内面塗装(D-5) |
| 2011 | 94 | 熊川戸野内橋 | 栃木県 | 人道橋 | 非合成鉄桁 | 20 | 東綱 | 大田原市町島 | 裸 | 65 | 桁端部のみ内面塗装(D-5) |
| 2011 | 95 | 木の俣園地吊橋 | 那須塩原市 | 吊橋 | 吊橋 | 11 | 東綱 | 那須塩原市百村 | 裸 | 78 | - |
| 2011 | 96 | 赤湯橋 | 東北地整 | 道路橋 | 単純合成箱桁橋 | 191 | 巴 | 大館市長走地内 | 裸 | 51 | 桁端のみC5塗装 |
| 2011 | 97 | ヤツナミ橋 | 北海道開発局 | 道路橋 | 連続合成鉄桁橋 | 346 | 巴 | 釧路市 | 裸 | 27 | 桁端・中間支点部のみD5塗装 |
| 2011 | 98 | 寺尾橋 | 茅ヶ崎市 | 道路橋 | 単純鉄桁橋 | 256 | 巴 | 茅ヶ崎市下寺尾・寒川町岡田地内 | 裸+化成 | 5 | 桁端のみD5塗装 外桁外面及び張出し部鋼床版下面のみ化成処理 |
| 2011 | 99 | 瀧見橋側道橋 | 千葉県 | 歩道橋 | 単純鉄桁橋 | 30 | 巴 | 富津市豊岡地先 | 裸 | 8 | 桁端のみD5塗装 |
| 2011 | 100 | 甲川橋 | 中国地整 | 道路橋 | 連続合成鉄桁橋 | 209 | 巴 | 鳥取県西伯郡大山町石井垣地内 | 化成 | 2 | 桁端のみD5塗装 |
| 2011 | 101 | 赤碕中山高架橋(Dランプ) | 中国地整 | 道路橋 | 連続鉄桁橋 | 80 | 巴 | 鳥取県東伯郡琴浦町 | 化成 | 1.6 | 桁端のみD5塗装 |
| 2011 | 102 | 原田跨線橋(P3-P4) | 佐賀県 | 道路橋 | 単純鋼床版箱桁橋 | 254 | 名村 | 杵島郡白石町坂田 | 化成 | 2 | 端部、箱桁内のみ内面塗装(D-5) |

年度別一覧

| 年度 | No. | 橋名 | 発注者 | 橋種 | 形式 | 鋼重 | 製作会社 | 住所 | 表面 | 距離 | 摘要 |
|------|-----|--------------|------------|-----|---------------|---------|------|---------------------|------|----|--|
| 2011 | 103 | 須屋高架橋 | 九州地整 | 道路橋 | 連続鈑桁橋 | 326 | 名村 | 合志市須屋 | 化成 | 14 | 桁端部のみD5塗装 |
| 2011 | 104 | 岩屋ブラン プ | 九州地整 | 道路橋 | 連続鈑桁橋 | 69 | 名村 | 唐津市巖木町岩屋 | 化成 | 15 | 桁端部のみD5塗装 |
| 2011 | 105 | 芦刈IC | 佐賀県 | 道路橋 | 連続鈑桁橋 | 136 | 名村 | 小城市芦刈町道免 | 裸 | 4 | 桁端部のみD5塗装 |
| 2011 | 106 | 新長流川橋 | 室蘭開建 | 道路橋 | 連続鈑桁 | 280 | 檜崎 | 壮瞥郡壮瞥町 | 裸 | 15 | 端部のみ内面塗装(D-5) |
| 2011 | 107 | 風雲橋 | 北海道 | 道路橋 | 連続鈑桁 | 174 | 檜崎 | 芦別市奥幌小沢 | 裸 | 50 | 端部のみ内面塗装(D-5) |
| 2011 | 108 | 白老滑空場 線橋梁 | 北海道白 老町 | 道路橋 | 単純鈑桁橋 | 110 | 檜崎 | 白老町北吉原 | 裸 | 5 | 端部のみ内面塗装(D-5) |
| 2011 | 109 | 仁々志別川 橋 | 釧路開建 | 道路橋 | 連続箱桁 | 602 | 檜崎 | 釧路市 | 裸 | 3 | 端部のみ内面塗装(D-5) |
| 2011 | 110 | 丸瀬布大橋 L橋 | 網走開建 | 道路橋 | 連続鈑桁 | 251 | 檜崎 | 紋別郡遠軽町 | 裸 | 35 | 端部のみ内面塗装(D-5) |
| 2011 | 111 | 丸瀬布大橋 R橋 | 網走開建 | 道路橋 | 連続鈑桁 | 251 | 檜崎 | 紋別郡遠軽町 | 裸 | 35 | 端部のみ内面塗装(D-5) |
| 2011 | 112 | 茶路川橋 | 釧路開建 | 道路橋 | 連続鈑桁 | 920 | 檜崎 | 白糠郡白糠町 | 裸 | 20 | 端部のみ内面塗装(D-5) |
| 2011 | 113 | 野坂川橋 | 中国地整 | 道路橋 | 連続鈑桁橋 | 689 | 日橋 | 鳥取市嶋 | 裸+化成 | 5 | 外桁外側、下フランジのみ化成 端部、中間部のみ内面塗装 |
| 2011 | 114 | 堀越中高架 橋 | 中部地整 | 道路橋 | 3径間連続鈑桁 | 350 | 日車 | 静岡県袋井市堀越 | 裸+化成 | | 交差点上の1径間を化成 |
| 2011 | 115 | 堀越高架橋 | 中部地整 | 道路橋 | 3径間連続鈑桁 | 159 | 日車 | 静岡県袋井市堀越 | 裸+化成 | | 交差点上の1径間を化成 |
| 2011 | 116 | 新橋 | 愛知県 | 道路橋 | 2径間連続鈑桁 | 118 | 日車 | 愛知県岡崎市巾島町地内始め | 裸 | | 端部のみ内面塗装(D-5) |
| 2011 | 117 | 土井川橋 | 近畿地整 | 道路橋 | 2径間連続合成鈑 桁 | 155 | 日車 | 福井県勝山市鹿谷町東 遅羽口地先 | 裸 | | 端部、中間支点のみ内面 塗装(D-5) 端部外側は 外面塗装(C-5) |
| 2011 | 118 | 釈迦内二線 橋 | 東北地整 | 道路橋 | 3径間連続合成箱 桁 | 869.677 | 日車 | 秋田県大館市釈迦内 | 裸 | | 端部(主桁間)・箱 桁内部・上フランジ 埋め殺し部は内面 塗装(D-5) 端部 (外桁ウエブ面)は 内面塗装(C-5) |
| 2011 | 119 | 大和田第2 橋 | 関東地整 | 道路橋 | 単純鈑桁 | 95 | 日車 | 千葉県市原市大和田地 内 | 裸 | | 桁端部のみD5塗装 |
| 2011 | 120 | 上荒川橋 | 東北地整 | 道路橋 | 2径間連続鈑桁 | 409.53 | 日車 | 福島県いわき市平上荒 川地内 | 化成 | | 桁端部のみD5、 C5塗装 |

年度別一覧

| 年度 | No. | 橋名 | 発注者 | 橋種 | 形式 | 鋼重 | 製作会社 | 住所 | 表面 | 距離 | 摘要 |
|------|-----|------------|---------------|-----|------------------|---------|------|-------------------|------|----|----------------------------|
| 2011 | 121 | 岩屋1号橋 | 九州地整 | 道路橋 | 2径間連続鉄桁 | 331 | 日塔 | 唐津市巖木町岩屋地先 | 化成 | 17 | 端部のみ内面塗装(D-5) |
| 2011 | 122 | 小波瀬跨線橋 | 九州地整 | 道路橋 | 単純箱桁 | 356 | 日塔 | 福岡県京都郡苅田町猪熊地内 | 化成 | 4 | 内部のみ内面塗装(D-5) |
| 2011 | 123 | 旭永橋 | 旭川市 | 道路橋 | 連続鉄桁 | 190 | 函館 | 旭川市永山町7丁目～東旭川町上兵村 | 裸 | 68 | 桁端部内側D5塗装 桁端部外側C5塗装 |
| 2011 | 124 | サラベツ川橋 | 北海道開発局帯広開発建設部 | 道路橋 | 単純合成鉄桁橋 | 94 | 函館 | 北海道河西郡更別村 | 裸 | 28 | 桁端部のみD5塗装 |
| 2011 | 125 | カラマン沢川橋 | 北海道開発局釧路開発建設部 | 道路橋 | 連続合成鉄桁橋 | 265 | 函館 | 北海道釧路市 | 裸 | 20 | 桁端部内側D5塗装 桁端部外側C5塗装 |
| 2011 | 126 | 大場跨道橋 | 中部地整 | 道路橋 | 単純鉄桁 | 165 | 日立造船 | 三島市大場 | 裸+化成 | 7 | 桁端部のみD5 |
| 2011 | 127 | 半場川側道橋 | 中部地整 | 道路橋 | 単純箱桁 | 160 | 日立造船 | 安城市和泉町 | 裸+化成 | 14 | 下フランジ下面D-5(発注時)をC-5に変更 |
| 2011 | 128 | 竹倉跨道橋 | 中部地整 | 道路橋 | 単純鉄桁 | 108 | 日立造船 | 三島市竹倉 | 裸+化成 | 9 | 桁端部のみD5 |
| 2011 | 129 | 堀越東高架橋 | 中部地整 | 道路橋 | 鋼6径間連続非合成鉄桁 | 350 | 日立造船 | 袋井市堀越 | 裸 | 10 | 桁端部のみD5塗装 |
| 2011 | 130 | 用吉歩道橋 | 岡山県 | 歩道橋 | 単純鉄桁橋 | 19 | 三井 | 岡山県玉野市用吉 | 裸 | 6 | 桁端部のみD5塗装 |
| 2011 | 131 | 新用田橋 | 神奈川県 | 道路橋 | 連続非合成細幅箱桁橋 | 880 | 三井 | 神奈川県藤沢市用田～綾瀬市吉岡 | 化成 | 10 | 三井・瀧上JV箱内面および箱外面の桁端部のみD5塗装 |
| 2011 | 132 | 因尾1号橋 | 大分県 | 道路橋 | 連続鉄桁橋 | 170 | 三井 | 大分県佐伯市本庄大字堂ノ間 | 裸 | 25 | 桁端部、中間支点部のみD5塗装 |
| 2011 | 133 | 忠隈高架橋 | 九州地整 | 道路橋 | 単純箱桁橋 | 213 | 三井 | 福岡県飯塚市忠隈 | 裸+化成 | 25 | 箱内面および箱外面の桁端部のみD5塗装 |
| 2011 | 134 | 櫟木線橋梁 | 由布市 | 道路橋 | 単純鉄桁 | 163 | 三井 | 大分県由布市庄内町櫟木 | 裸 | 20 | 桁端部のみD5塗装 |
| 2011 | 135 | (仮称)中野3号橋 | 神戸市 | 道路橋 | 連続鉄桁複合ラーメン橋 | 278 | 三菱 | 神戸市北区有馬町 | 裸 | 11 | 桁端部のみD5塗装 |
| 2011 | 136 | 冠山峠道路第1号橋 | 近畿地整 | 道路橋 | 単純細幅箱桁橋 | 312 | 三菱 | 揖斐郡揖斐川町塚地先 | 裸 | 26 | 桁内面はD-5塗装 |
| 2011 | 137 | 河原インター線6号橋 | 鳥取県 | 道路橋 | 3径間連続箱桁 | 509.783 | 宮地 | 鳥取県八頭郡八頭町上野 | 裸 | 20 | 端部、箱桁内面のみ内面塗装(D-5) |
| 2011 | 138 | 三田その1工事 | 福井県 | 道路橋 | 3径間連続鉄桁のうちの1.5径間 | 118.552 | 宮地 | 三方上中郡若狭町三田 | 化成 | 5 | 端部、中間部のみ内面塗装(D-5) |

年度別一覧

| 年度 | No. | 橋名 | 発注者 | 橋種 | 形式 | 鋼重 | 製作会社 | 住所 | 表面 | 距離 | 摘要 |
|------|-----|---------------|------------|-----|----------------------|--------|--------------|----------------------|----------|-----|--|
| 2011 | 139 | 三田その2 工事 | 福井県 | 道路橋 | 3径間連続鋼桁の うちの1.5径間 | 99 | 宮地 | 三方上中郡若狭町三田 | 化成 | 5 | 桁端部の みD5塗 装 |
| 2011 | 140 | 大寒沢橋 | 東北地整 | 道路橋 | 単純鋼桁 | 80 | 宮地 | 岩手県奥州市胆沢区若 柳地区 | 裸 | 70 | 端部、箱 桁内面の み 内面塗装 (D-5) |
| 2011 | 141 | 第4千曲川 橋りょう | 鉄道運輸 | 鉄道橋 | 4径間連続箱桁 | 2088.3 | 宮地 | 長野県長野市大字蟹沢 地内 | 化成 | 50 | 端部、中 間部のみ 内面塗装 (D-5) |
| 2011 | 142 | 当別川橋 | 北海道開 発局 | 道路橋 | 2径間連続鋼床版 箱桁 | 1671 | 宮地 | 北海道石狩郡当別町 | 裸 | 10 | 端部、箱 桁内面の み 内面塗装 (D-5) |
| 2011 | 143 | 小倉川橋 | 九州地整 | 道路橋 | 単純箱桁 | 214 | 宮地 | 鹿児島県薩摩川内市小 倉町地内 | 裸 | 6 | 端部、箱 桁内面の み 内面塗装 (D-5) |
| 2011 | 144 | 小川橋 | 九州地整 | 道路橋 | 単純鋼床版箱桁 | 486 | 宮地 | 鹿児島県鹿児島市平川 町地内 | 裸 | 2 | 端部、箱 桁内面の み 内面塗装 (D-5) |
| 2011 | 145 | 恵良川橋 | 九州地整 | 道路橋 | 単純鋼床版箱桁 | 439 | 宮地 | 宮崎県日南市北郷町大 字大藤甲地内 | 裸 | 5 | 端部、箱 桁内面の み 内面塗装 (D-5) |
| 2011 | 146 | 鹿島台二線 堤橋梁 | 東北地整 | 道路橋 | 単純合成鋼桁橋 | 128 | 横河工事 | 大崎市鹿島台広長字内 之浦地内 | 裸 | 10 | 桁端部の みC5塗 装 |
| 2011 | 147 | 丸瀬布大橋 | 網走開建 | 道路橋 | 2径間連続鋼桁 | 298 | 横河工事 | 紋別郡遠軽町丸瀬布 | 裸 | 34 | 横河工 事・檜崎 経常JV 桁端部の みD5塗 装 |
| 2011 | 148 | 芳田橋 | 兵庫県 | 道路橋 | 2径間連続細幅箱 桁 | 204 | 横河住金 ブリッジ | 西脇市明楽寺町 | 裸 | 27 | 端部、箱 内はD-5 塗装 |
| 2011 | 149 | 新石下橋 | 茨城県 | 道路橋 | 5径間連続細幅箱 桁 | 532 | 横河住金 ブリッジ | 常総市新石下地内 | 裸 | 57 | 端部、箱 内はD-5 塗装 |
| 2011 | 150 | 蒲郡IC橋 | 中部地整 | 道路橋 | 連続鋼桁橋 | 1088 | 横河 | 蒲郡市清田町 | 裸+化 成 | 3.4 | 桁端部の み塗装 (外桁C5, 他D5) Ni含有量 1%(下フ ランジに 使用) |
| 2011 | 151 | 大津信楽線 33号橋 | 近畿地整 | 道路橋 | 2径間連続箱桁 | 528 | 横河 | 大津市上田上大鳥居町 | 化成 | 50 | 桁端のみ D5塗装 |
| 2011 | 152 | 倉谷川橋 | 近畿地整 | 道路橋 | 3径間連続鋼桁 | 361 | 横河 | 紀の川市神領～西山田 | 裸 | 13 | 桁端のみ D5塗装 |
| 2011 | 153 | 姉川橋 | 近畿地整 | 道路橋 | 7径間連続合成鋼 桁 | 321 | 横河 | 滋賀県長浜市酢地先～ 曾根町地先 | 化成 | 3 | 桁端部の みD5塗 装 |
| 2011 | 154 | 松岡高架橋 | 近畿地整 | 道路橋 | 連続合成鋼桁橋 | 252 | 横河 | 吉田郡永平寺町松岡吉 野塚地先 | 化成 | 20 | 端部、中 間支点部 のみ塗装 (C-5,D- 5) |
| 2011 | 155 | 本高第2高 架橋 | 中国地整 | 道路橋 | 10径間連続合成鋼 桁 | 1057 | 横河 | 鳥取市本高地内 | 裸 | 5 | 桁端部の みD5塗 装 |

年度別一覧

| 年度 | No. | 橋名 | 発注者 | 橋種 | 形式 | 鋼重 | 製作会社 | 住所 | 表面 | 距離 | 摘要 |
|------|-----|--------|-------|-----|-----------|------|-------|---------------------|------|-----|---|
| 2011 | 156 | しらかわ大橋 | 山形県 | 道路橋 | 連続鈑桁 | 746 | 横河・檜崎 | 山形県長井市時庭地内 | 裸 | 55 | 横河・檜崎JV ※2工区: A1-J24 製作範囲 |
| 2011 | 157 | 落合橋 | 千葉県 | 道路橋 | 単純鋼床版箱桁 | 312 | 横河 | 千葉県茂原市早野新田 | 裸 | 7.5 | 横河ブリッジ |
| 2011 | 158 | 浅原橋 | 山梨県 | 道路橋 | 7径間連続少数鈑桁 | 1425 | 横河 | 山梨県南アルプス市～中央市臼井阿原地内 | 裸+化成 | 60 | 飯田・横河・檜崎JV |
| 2011 | 159 | 八幡富士見橋 | 山梨県 | 道路橋 | 4径間連続箱桁 | 347 | 横河 | 山梨県山梨市北6工区 | 裸+化成 | 65 | 横河・飯田JV 端部のみ内面塗装 2箱桁の外ウエブ+ 下フランジにさび安定化处理 |
| 2011 | 160 | 雪川橋 | 長崎県 | 道路橋 | 連続箱桁橋 | 425 | 横河 | 西海市大瀬戸町雪浦 | 化成 | 0.4 | 桁端部のみC5塗装 |
| 2011 | 161 | 神崎川B | JR西日本 | 鉄道橋 | 下路トラス橋 | 1134 | 横河 | 吹田市地内 | 化成 | 12 | |

年度別一覧

| 年度 | No. | 橋名 | 発注者 | 橋種 | 形式 | 鋼重 | 製作会社 | 住所 | 表面 | 距離 | 摘要 |
|------|-----|--------------------------|------|-----|------------|-------|------|---------------------|------------|----|--|
| 2012 | 1 | 新総社大橋 | 総社市 | 道路橋 | 6径間連続箱桁 | 3305 | IIS | 総社市富原 | 裸 | 17 | 端部のみ内面塗装(D-5) |
| 2012 | 2 | 滝の谷川橋 | 近畿地整 | 道路橋 | 3径間連続钣桁 | 510 | IIS | 和歌山県伊都郡かつらぎ町笠田中 | 裸 | 20 | 端部のみ内面塗装(D-5) |
| 2012 | 3 | 平高架橋 | 近畿地整 | 道路橋 | 9径間連続钣桁 | 400 | IIS | 和歌山県西牟婁郡 | 裸+化成 | 3 | 端部塗装(D-5) 交差道路上化成処理 |
| 2012 | 4 | 川越北環状R側 | 埼玉県 | 道路橋 | 3径間連続箱桁橋 | 594 | IIS | 川越市今成地内 | 裸 | 40 | 端部のみ内面塗装(D-5) |
| 2012 | 5 | 平成24年度歩道橋上部工事(市道南4502号線) | 大津市 | 歩道橋 | 鋼単純鋼床版钣桁橋 | 35 | IIK | 大津市大石曾東四丁目 | 裸+化成 | | 外桁外側、下フランジのみ化成 桁端部内面のみ内面塗装 |
| 2012 | 6 | 宗行浜橋 | 兵庫県 | 道路橋 | 単純合成钣桁 | 44 | アルス | 佐用郡佐用町宗行 | 裸 | 29 | 端部内面塗装(D-5) |
| 2012 | 7 | 東上原橋 | 中国地整 | 道路橋 | 3径間連続非合成钣桁 | 292.5 | アルス | 世羅郡世羅町赤星地内 | 裸+化成 | 24 | 端部 溶射 中間支点内面塗装(D-5) |
| 2012 | 8 | 広野高架橋 | 近畿地整 | 道路橋 | 3径間連続合成钣桁 | 119.4 | アルス | 船井郡京丹波町広野地先 | 裸 | 20 | 端部内面塗装(D-5) |
| 2012 | 9 | 王子川橋 | 四国地整 | 道路橋 | 単純合成钣桁 | 116.6 | アルス | 南国市田村 | 裸 | 3 | 端部内面塗装(D-5) |
| 2012 | 10 | 込野第1橋 | 四国地整 | 道路橋 | 単純合成钣桁 | 82.3 | アルス | 三好市池田町西山地先 | 裸 | 16 | 端部内面塗装(D-5) |
| 2012 | 11 | 前山橋 | 徳島県 | 道路橋 | 単純合成钣桁 | 132.7 | アルス | 三好郡東三好町内野 | 裸 | 21 | 端部内面塗装(D-5) |
| 2012 | 12 | 新勝田橋 | 横浜市 | 道路橋 | 単純合成床版橋 | 240 | 宇野 | 神奈川県横浜市都筑区勝田町1059-7 | 裸 | 10 | 桁端内面塗装 |
| 2012 | 13 | 天神避溢橋 | 中部地整 | 道路橋 | 連続钣桁橋 | 194 | 宇野 | 三重県津市野村町 | 裸+化成+内面+外面 | 3 | 別紙の通り。 3径間の内2径間は下フランジより100mm化成。 ①3径間の内1径間は内面塗装。 ②端部は内面塗装。 ①②箇所のG1外側は外面塗装 |
| 2012 | 14 | 岩阪第1橋 | 大阪府 | 道路橋 | 単純合成钣桁橋 | 105 | 宇野 | 大阪府茨木市大字宿久庄地内 外 | 裸+化成 | 25 | 外桁外側を化成。 端部中間部を内面塗装。 |

年度別一覧

| 年度 | No. | 橋名 | 発注者 | 橋種 | 形式 | 鋼重 | 製作会社 | 住所 | 表面 | 距離 | 摘要 |
|------|-----|--------------|------|-----|-------------------|-----|------|------------------------|----------|----|---|
| 2012 | 15 | 大塚高架橋 | 山口県 | 道路橋 | 5径間連続少数钣桁 | 714 | 宇部 | 山口県山陽小野田市 | 裸 | 1 | 3%Ni 桁端部 内面塗装 (D-5) 外面塗装 (C-5) |
| 2012 | 16 | 新大崎橋 | 山口県 | 道路橋 | 5径間連続钣桁 | 656 | 宇部 | 山口県防府市 | 裸 | 4 | 1%Ni 桁端部 内面塗装 (D-5) 外面塗装 (C-5) |
| 2012 | 17 | 源太橋 (1工区) | 鳥取県 | 道路橋 | 単純鋼床版钣桁 | 118 | 宇部 | 鳥取県鳥取市源太～国安 | 裸 | 7 | 桁端部 (D-5) |
| 2012 | 18 | 河川2号橋 | 長崎県 | 道路橋 | 2径間連続钣桁 | 271 | 大島 | 長崎県諫早市小船越町 | 化成 | 2 | 端部のみ 内面塗装 (D-5) ウェザ ー アクトは 部分的に 処理予定 |
| 2012 | 19 | 椿井橋 | 奈良県 | 道路橋 | 単純鋼床版箱桁 | 365 | 片山 | 生駒郡平群町椿井 | 裸 | 25 | 端部のみ 内面塗装 (D-5) |
| 2012 | 20 | 蟹沢橋 | 埼玉県 | 道路橋 | 単純合成钣桁 | 44 | 片山 | 秩父郡皆野町国神 | 裸 | 83 | 端部のみ 内面塗装 (D-5) |
| 2012 | 21 | 大藤橋 | 中国地整 | 道路橋 | 3径間連続非合成 钣桁 | 200 | 片山 | 広島市安芸区瀬野南町 大藤 | 裸 | 9 | 端部のみ 内面塗装 (D-5) |
| 2012 | 22 | 宮前橋 | 日野町 | 道路橋 | 単純非合成钣桁 | 50 | 片山 | 蒲生郡日野町中在寺 | 裸 | 41 | 端部のみ 内面塗装 (D-5) |
| 2012 | 23 | 丸山橋 | 日高川町 | 道路橋 | 単純鋼床版箱桁 | 240 | 片山 | 日高川町川原河・皆瀬 | 裸 | 18 | 端部のみ 内面塗装 (D-5) |
| 2012 | 24 | 早川橋 | 山梨県 | 道路橋 | 単純ニールセン ローゼ橋 | 398 | 片山 | 南巨摩郡身延町栗倉 | 化成 | 38 | 端部のみ 内面塗装 (D-5) |
| 2012 | 25 | 中座工区4 号橋 | 島根県 | 道路橋 | 単純非合成箱桁 | 131 | 片山 | 鹿足郡津和野町中座 | 裸 | 26 | 端部のみ 内面塗装 (D-5) |
| 2012 | 26 | 賀田高架橋 | 中部地整 | 道路橋 | 単純钣桁、連続钣 桁(2橋) | 923 | 川田 | 三重県尾鷲市賀田町 | 裸 | 2 | A1～P1、 P1～A2、 P1～CA2 (3橋) |
| 2012 | 27 | 板治川橋 | 九州地整 | 道路橋 | 連続钣桁 | 590 | 川田 | 佐賀県伊万里市南波多 町谷口地内 | 裸 | 4 | |
| 2012 | 28 | 新河津橋 | 奈良県 | 道路橋 | 連続钣桁 | 530 | 川田 | 奈良県吉野郡十津川村 高津～上野地 | 化成 | 30 | |
| 2012 | 29 | 松山高架橋 | 奈良県 | 道路橋 | 連続钣桁 | 674 | 川田 | 奈良県高市郡高取町松 山 | 化成 | 35 | |
| 2012 | 30 | 左会津川橋 | 近畿地整 | 道路橋 | 連続钣桁 | 775 | 川田 | 和歌山県田辺市中万呂 地先～上万呂地先 | 化成 | 3 | |
| 2012 | 31 | 桧山高架橋 | 近畿地整 | 道路橋 | 連続钣桁 | 749 | 川田 | 京都府船井郡京丹波町 大朴地先 | 化成 | 35 | |
| 2012 | 32 | 右会津川橋 | 近畿地整 | 道路橋 | 連続钣桁 | 581 | 川田 | 和歌山県田辺市秋津町 地先 | 化成 | 3 | |
| 2012 | 33 | 柄折橋 | 富山県 | 道路橋 | 連続钣桁 | 129 | 川田 | 富山県富山市八尾町柄 折地内 | 化成 | 30 | |
| 2012 | 34 | 観音橋 | 栃木県 | 道路橋 | 連続钣桁 | 645 | 川田 | 栃木県塩谷郡塩谷町 | 裸 | 90 | |
| 2012 | 35 | 猿ヶ石川橋 | 岩手県 | 道路橋 | 連続钣桁 | 448 | 川田 | 岩手県遠野市綾織町新 里地内 | 裸 | 35 | |
| 2012 | 36 | 落合橋 | 網走開建 | 道路橋 | 単純钣桁 | 113 | 釧路 | 紋別郡西興部村 | 裸+化 成 | 18 | 外桁下フ ランジ外 側上面・ 下面のみ 化成 端部のみ 内面塗装 (D-5) |

年度別一覧

| 年度 | No. | 橋名 | 発注者 | 橋種 | 形式 | 鋼重 | 製作会社 | 住所 | 表面 | 距離 | 摘要 |
|------|-----|-------------|--------|-----|--------------|---------|---------|-------------------|------|------|----------------------------|
| 2012 | 37 | 沖之川東高架橋 | 中部地整 | 道路橋 | 6径間連続非合成多主鈹桁 | 453 | 駒井ハルテック | 静岡県袋井市国本地内 | 裸 | 10 | 内面塗装(D-5) |
| 2012 | 38 | 六地藏橋 | 近畿地整 | 道路橋 | 単純鈹桁 | 59.679 | 駒井ハルテック | 滋賀県栗東市六地藏地先 | 裸 | 50 | 端部のみ内面塗装(D-5) |
| 2012 | 39 | 五軒茶屋橋 | 近畿地整 | 道路橋 | 単純箱桁 | 129.618 | 駒井ハルテック | 滋賀県湖南市石部地先 | 裸 | 50 | 端部のみ内面塗装(D-5) |
| 2012 | 40 | 打田IC Aランプ橋 | 近畿地整 | 道路橋 | 単純鈹桁 | 99 | 駒井ハルテック | 和歌山県紀の川市神領地先 | 裸 | 15 | 端部のみ内面塗装(D-5) |
| 2012 | 41 | 岩室橋 | 近畿地整 | 道路橋 | 単純箱桁 | 196 | 駒井ハルテック | 和歌山県紀の川市神領地先 | 裸 | 15 | 端部外面を内面塗装(D-5) |
| 2012 | 42 | 堂田川橋(本線橋) | 近畿地整 | 道路橋 | 2径間連続鈹桁 | 249 | 駒井ハルテック | 和歌山県伊都郡かつらぎ町笠田東地先 | 裸 | 20 | 端部のみ内面塗装(D-5) |
| 2012 | 43 | 堂田川橋(ランプ橋) | 近畿地整 | 道路橋 | 3径間連続鈹桁 | 148 | 駒井ハルテック | 和歌山県伊都郡かつらぎ町笠田東地先 | 裸 | 20 | 端部のみ内面塗装(D-5) |
| 2012 | 44 | 十九淵高架橋 | 近畿地整 | 道路橋 | 連続合成鈹桁 | 240 | 駒井ハルテック | 和歌山県西牟婁郡白浜町十九淵地先 | 裸+化成 | 2.1 | 道路上のみ化成処理 端部のみ内面塗装(D-5) |
| 2012 | 45 | 稲成高架橋(本線) | 近畿地整 | 道路橋 | 連続鈹桁橋 | 712 | 駒井ハルテック | 和歌山県田辺市稲成町 | 裸+化成 | 2 | 道路上のみ化成 端部:内面塗装 |
| 2012 | 46 | 稲成高架橋(Bランプ) | 近畿地整 | 道路橋 | 連続合成鈹桁橋 | 276 | 駒井ハルテック | 和歌山県田辺市稲成町 | 裸+化成 | 2 | 道路上のみ化成 端部:内面塗装 |
| 2012 | 47 | 長谷橋 | 中国地整 | 道路橋 | 連続鈹桁橋 | 110 | 駒井ハルテック | 広島県三原市長谷地内 | 裸 | 5 | 端部のみ内面塗装(D-5) |
| 2012 | 48 | 婆ヶ峠川橋 | 中国地整 | 道路橋 | 4径間連続鈹桁 | 248.6 | 駒井ハルテック | 広島県東広島市黒瀬町地内 | 裸 | 12 | 端部のみ内面塗装(D-5) |
| 2012 | 49 | 宗近第3橋(下り線) | 中国地整 | 道路橋 | 単純鈹桁 | 241 | 駒井ハルテック | 広島県東広島市黒瀬町宗近柳国地内 | 裸 | 10 | 端部のみ内面塗装(D-5) |
| 2012 | 50 | 矢加部橋 | 九州地整 | 道路橋 | 単純鈹桁 | 75.4 | 駒井ハルテック | 福岡県柳川市矢加部地先 | 化成 | 5 | 端部のみ内面塗装(D-5) |
| 2012 | 51 | 七曲3号橋 | 福岡県 | 道路橋 | 2径間連続非合成箱桁橋 | 192 | 駒井ハルテック | 福岡県筑紫郡那珂川町大字五ヶ山地内 | 裸 | 50 | 箱内、端部のみ内面塗装(D-5) |
| 2012 | 52 | 東大阪M16 | 近畿日本鉄道 | 鉄道橋 | 単純合成箱桁橋 | 87 | 駒井ハルテック | 大阪府東大阪市岩田町4丁目 | 化成 | 14 | |
| 2012 | 53 | 梁瀬2号橋 | 群馬県 | 道路橋 | 2径間連続鈹桁 | 235 | 駒井ハルテック | 藤岡市坂原地内 | 裸+化成 | 150 | 端部のみ内面塗装(D-5) |
| 2012 | 54 | 深山橋 | 群馬県 | 道路橋 | 単純3主I桁橋 | 104 | 駒井ハルテック | 高崎市吉井町多比良 | 裸 | 100 | 端部のみ内面塗装(D-5) |
| 2012 | 55 | 西谷人道橋 | 相模鉄道 | 歩道橋 | 単純2主I桁橋 | 58.141 | 駒井ハルテック | 横浜市保土ヶ谷区西谷町 | 裸 | 6.48 | 歩行者通路面:C-5 外側:ウェザーコート |

年度別一覧

| 年度 | No. | 橋名 | 発注者 | 橋種 | 形式 | 鋼重 | 製作会社 | 住所 | 表面 | 距離 | 摘要 |
|------|-----|-------------------------------|------|-----|--------------|-------|------|--------------------|------|----|--|
| 2012 | 56 | 麻生橋 | 北九州市 | 道路橋 | 単純箱桁橋 | 361 | 山九 | 北九州市八幡西区畑 | 裸+化成 | 13 | 外桁外側、下フランジのみ化成 桁端部はC-5、箱桁内面はD-5塗装 |
| 2012 | 57 | 湯原1号橋 | 多良木町 | 道路橋 | 鉸桁橋 | 24 | 山九 | 球磨郡多良木町大字槻木 | 裸 | 48 | 桁端部のみ内面塗装 |
| 2012 | 58 | 海老島橋 | 埼玉県 | 道路橋 | 単純合成床版橋 | 132 | JFE | 埼玉県南埼玉郡白岡町大字太田新井地内 | 裸 | 40 | 内面 D-5 |
| 2012 | 59 | 西部橋 | 北陸地整 | 道路橋 | トラストラングアーチ | 353.9 | JFE | 福島県大沼郡金山町大塩～横田 | 裸 | 60 | 端部外面C-5 内面 D-5 |
| 2012 | 60 | 境クスミ橋 | 兵庫県 | 道路橋 | 3径間連続非合成少数鉸桁 | 268 | JFE | 兵庫県美方郡香美町 | 裸 | 8 | 合成床版下部・支点付近C-5 |
| 2012 | 61 | 鷺之島橋 | 新潟県 | 道路橋 | 単純非合成少数鉸桁 | 233.6 | JFE | 新潟県長岡市塚野山地内 | 化成 | 15 | 桁端部C-5 |
| 2012 | 62 | 川越北環状L | 埼玉県 | 道路橋 | 4径間連続非合成鉸桁 | 315.9 | JFE | 埼玉県川越市今成地内 | 裸 | 40 | 端部内面塗装(D-5) |
| 2012 | 63 | 西谷橋 | 奈良県 | 道路橋 | 3径間連続非合成箱桁 | 367 | JFE | 奈良県吉野郡川上村迫 | 裸 | 35 | 内面塗装(D-5) |
| 2012 | 64 | 一般国道199号(砂津バイパス)橋梁上部工製作工事(24) | 北九州市 | 道路橋 | 2径間連続鋼床版鉸桁橋 | 715 | 日塔 | 北九州市小倉北区末広一丁目外 | 化成 | 0 | 支点部は、橋台・橋脚前面より2m塗装(外桁外側外桁下フランジC-5、それ以外D-5) |
| 2012 | 65 | 学研北部橋梁上部工工事(24-2) | 北九州市 | 道路橋 | 単純鉸桁橋 | 195 | 日塔 | 北九州市若松区大字塩屋 | 裸+化成 | 5 | 外桁外側、外桁下フランジのみ化成 桁端部のみ内面塗装 |
| 2012 | 66 | 横地本線側道橋 | 菊川市 | 歩道橋 | 鋼単純中路式鋼床版鉸桁橋 | 36 | 高田 | 菊川市東横地 | 裸 | 10 | 端部のみ内面塗装(D-5) |
| 2012 | 67 | 畑池高架橋 | 中国地整 | 道路橋 | 連続鉸桁橋 | 149 | 高田 | 浅口市金光町須恵 | 化成 | 3 | 端部のみ内面塗装(D-5) |
| 2012 | 68 | 当新田横断歩道橋 | 中国地整 | 歩道橋 | 立体横断歩道橋 | 27 | 高田 | 岡山市南区当新田 | 化成 | 4 | 端部のみ内面塗装(D-5) |
| 2012 | 69 | 源太橋(2工区) | 鳥取県 | 道路橋 | 単純鉸桁橋 | 118 | 高田 | 鳥取市国安 | 裸+化成 | 9 | 地覆化成端部内面塗装(D-5) |
| 2012 | 70 | 湯檜曾橋 | 群馬県 | 道路橋 | 単純合成箱桁橋 | 142 | 高田 | 群馬県利根郡みなかみ町湯檜曾地内 | 裸 | 75 | 端部外面、箱桁内面は内面塗装(D-5) |

年度別一覧

| 年度 | No. | 橋名 | 発注者 | 橋種 | 形式 | 鋼重 | 製作会社 | 住所 | 表面 | 距離 | 摘要 |
|------|-----|-----------------|------|-----|-----------|------|------|---------------------------|---------|----|---|
| 2012 | 71 | 岩阪第2橋梁 | 大阪府 | 道路橋 | 連続合成鉄桁 | 400 | 高田 | 茨木市大字粟生岩阪 | 裸+化成 | 20 | 外桁外側、下フランジのみ化成 端部、中間部のみ内面塗装 |
| 2012 | 72 | 皆瀬橋 | 日高川町 | 道路橋 | 3径間連続鉄桁 | 210 | 高田 | 日高川町大字皆瀬・川原河地内 | 裸 | 20 | 端部、内面塗装(D-5) |
| 2012 | 73 | 萱丸線橋梁 | 都市再生 | 道路橋 | 単純鉄桁橋 | 72.8 | 高田 | 茨城県つくば市萱丸地区 | 裸 | 50 | 端部のみ内面塗装(D-5) |
| 2012 | 74 | 東櫛這橋 | 東北地整 | 道路橋 | 単純トラス | 233 | 高田 | 相馬市山上字櫛這地区 | 裸+化成+塗装 | 18 | 一般部外側:化成 端部:内面塗装 下弦材:外面塗装 |
| 2012 | 75 | 有川1号橋 | 鹿児島県 | 道路橋 | 単純箱桁橋 | 276 | 高田 | 鹿児島県霧島市溝辺町 | 裸 | 10 | 端部、ハンチ部のみ内面塗装(D-5) |
| 2012 | 76 | 蒲郡ICランプ橋 | 中部地整 | 道路橋 | 5径間連続箱桁 | 610 | 瀧上 | 愛知県蒲郡市清田町 | 裸+化成 | 4 | 外側ウェブ・下フランジは化成。内側ウェブは桁下が道路及び河川の場合は化成、それ以外は裸。桁端部は橋台から1000mmまで内面塗装(D-5) |
| 2012 | 77 | 須屋高架橋下り線(A1～P1) | 九州地整 | 道路橋 | 単純箱桁 | 255 | 瀧上 | 熊本県熊本市北区鶴羽田町地先～熊本県合志市須屋地先 | 化成 | 13 | 内側ウェブ・下フランジ:桁端部第一垂直補剛材まで内面塗装(D-5) |
| 2012 | 78 | 揖斐川新橋1工区 | 岐阜県 | 道路橋 | 5径間連続箱桁 | 653 | 瀧上 | 岐阜県大垣市大村 | 裸 | 35 | 内側ウェブ・下フランジ、桁横桁:桁端部1925mmまで内面塗装(D-5) |
| 2012 | 79 | 上詰5号橋 | 大分県 | 道路橋 | 単純トラス | 222 | 瀧上 | 大分県大分市大字上詰 | 裸 | 16 | 弦材間の桁端部から1800mmを内面塗装(D-5) |
| 2012 | 80 | 木屋ヶ内2号橋 | 高知県 | 道路橋 | 2径間連続細幅箱桁 | 330 | 瀧上 | 高知県高岡郡四万十町木屋ヶ内 | 裸+化成 | 20 | |
| 2012 | 81 | 白河橋 | 東北地整 | 道路橋 | 4径間連続鉄桁 | 307 | 東骨 | 白河市五番町川原 | 裸 | 78 | 端部内面塗装(D-5) |

年度別一覧

| 年度 | No. | 橋名 | 発注者 | 橋種 | 形式 | 鋼重 | 製作会社 | 住所 | 表面 | 距離 | 摘要 |
|------|-----|------------------|------------|-----|-----------|--------|------|-------------------|------|----|--|
| 2012 | 82 | 柿谷橋 | 近畿地整 | 道路橋 | 2径間連続钣桁 | 95 | 東骨 | 田辺市中麻呂 | 裸 | 2 | 端部 内面塗装 (D-5) |
| 2012 | 83 | 熊本高架橋 (Gc180) | JR九州 | 鉄道橋 | 単純箱桁 | 348 | 東骨 | 熊本県熊本市中央区新町 | 化成 | 6 | 1%Ni |
| 2012 | 84 | 熊本高架橋 (Gc186) | JR九州 | 鉄道橋 | 単純箱桁 | 195 | 東骨 | 熊本県熊本市中央区新町 | 化成 | 6 | 1%Ni |
| 2012 | 85 | 里川橋 | 茨城県 | 道路橋 | 連続钣桁 | 174 | 東骨 | 常陸太田市小沢町 | 裸 | 10 | 端部、中 間部のみ 内面塗装 (D-5) |
| 2012 | 86 | 広瀬1号橋 | 宮崎県 | 道路橋 | 単純箱桁 | 225 | 東骨 | 宮崎市佐土原町東上那珂 | 裸+化成 | 5 | 箱桁側面 (外側)熟 成型(景 観仕様) 明彩色 箱桁下面 (暗褐色 系) |
| 2012 | 87 | 付替県道7 号橋 | 水資源 | 道路橋 | 単純箱桁橋 | 118 | 東綱 | 鹿沼市上南摩町 | 化成 | 30 | 端部、 内面塗装 (D-5) |
| 2012 | 88 | 島野跨線 | 市原市 | 道路橋 | 単純箱桁橋 | 393 | 東綱 | 市原市島野 | 裸 | 5 | 床版上面 ジンク、 内 面塗装 (D-5) |
| 2012 | 89 | 石ノ上橋側 道橋 | 小山市 | 歩道橋 | 9径間連続钣桁 | 222 | 巴 | 小山市大字石ノ上・外城 地内 | 裸 | 70 | 端部のみ 内面塗装 (D-5) |
| 2012 | 90 | 双柳橋2工 区 | 北海道 | 道路橋 | 2径間連続钣桁橋 | 112 | 巴 | 三笠市弥生柳町 | 裸 | 43 | 端部のみ 内面塗装 (D-5) |
| 2012 | 91 | 厚幌ダム4 号橋 | 北海道 | 道路橋 | 単純钣桁橋 | 116 | 巴 | 勇払郡厚真町幌内 | 裸 | 24 | 端部のみ 内面塗装 (D-5) |
| 2012 | 92 | 九千部山林 道橋 | 佐賀県 | 道路橋 | 3径間連続箱桁 | 503.1 | 名村 | 佐賀県鳥栖市牛原町 | 裸 | 30 | 端部のみ 内面塗装 (D-5) |
| 2012 | 93 | 中間堰管理 橋 | 九州地整 | 歩道橋 | 3径間連続钣桁橋 | 68 | 名村 | 福岡県中間市土手の内 | 化成 | 10 | 端部は内 面塗装 (D-5) |
| 2012 | 94 | 中津三光道 路7号橋 | 大分県 | 道路橋 | 単純钣桁橋(2連) | 227.1 | 名村 | 大分県中津市三光 | 裸 | 3 | 端部のみ 内面塗装 (D-5) |
| 2012 | 95 | 持山橋 | 大台町 | 道路橋 | ランガー橋 | 164.35 | 名村 | 三重県多気郡大台町岩 井 | 裸+化成 | 30 | 端部は内 面塗装 (D-5) |
| 2012 | 96 | 道祖瀬側道 橋 | 佐賀県 | 歩道橋 | 単純钣桁 | 9 | 名村 | 佐賀県伊万里市大河内 町乙 | 裸 | 3 | 端部のみ 内面塗装 (D-5) |
| 2012 | 97 | 北11号橋 | 北海道 | 道路橋 | 単純箱桁橋 | 130 | 檜崎 | 北海道空知郡中富良野 町 | 裸 | 80 | 端部のみ 内面塗装 (D-5) |
| 2012 | 98 | 新巖島橋 | 北海道 | 道路橋 | 連続钣桁橋 | 96 | 檜崎 | 北海道深川市 | 裸 | 50 | 端部のみ 内面塗装 (D-5) |
| 2012 | 99 | 衆音別川橋 | 北海道開 発局 | 道路橋 | 連続钣桁橋 | 559 | 檜崎 | 北海道釧路市 | 裸 | 30 | 端部のみ 内面塗装 (D-5) |
| 2012 | 100 | 更生橋 | 北海道 | 道路橋 | 連続钣桁橋 | 80 | 檜崎 | 北海道留萌郡小平町 | 裸 | 20 | 端部のみ 内面塗装 (D-5) |
| 2012 | 101 | 中頓別橋 | 北海道開 発局 | 歩道橋 | 連続钣桁橋 | 39 | 檜崎 | 北海道枝幸郡中頓別町 | 裸 | 20 | 端部のみ 内面塗装 (D-5) |

年度別一覧

| 年度 | No. | 橋名 | 発注者 | 橋種 | 形式 | 鋼重 | 製作会社 | 住所 | 表面 | 距離 | 摘要 |
|------|-----|--|----------------------------|-----|--------------------------------|---------|------|-----------------|------|------|--|
| 2012 | 102 | 新大原橋 | 島根県 | 道路橋 | 連続箱桁橋 | 158 | 日橋 | 大田市祖式町大原 | 裸 | 10 | 端部のみ 内面塗装 (D-5) |
| 2012 | 103 | 東中野橋 | 相模原市 | 道路橋 | 連続箱桁橋 | 512 | 日橋 | 相模原市緑区根小屋 | 裸+化成 | 30 | 下フラン ジのみ化 成 端部のみ 内面塗装 (D-5) |
| 2012 | 104 | 粉河ICAラ ンプ橋 | 近畿地整 | 道路橋 | 単純板桁橋 | 116 | 日橋 | 紀ノ川市粉河 | 裸 | 16 | 端部のみ 内面塗装 (D-5) |
| 2012 | 105 | 粉河跨道橋 | 近畿地整 | 道路橋 | 単純箱桁橋 | 87 | 日橋 | 紀ノ川市粉河 | 裸 | 16 | 端部のみ 内面塗装 (D-5) |
| 2012 | 106 | 浄水跨道橋 | 豊田浄水 特定土地 区画整理 組合 | 道路橋 | 単純合成床版橋 (桁橋形式) (パネルブリッジ) | 106.473 | 日車 | 愛知県豊田市浄水町地 内 | 化成 | 22.3 | 桁端部以 外の全露 出面を化 成 桁端部 のみ内面 塗装 |
| 2012 | 107 | 永野橋 | 愛知県 | 道路橋 | 2径間連続板桁 | 66 | 日車 | 愛知県岡崎市福岡町 | 裸 | 10 | 外桁外側 のみ表面 処理。端 部内面 のみ内面 塗装。 |
| 2012 | 108 | 橋りょう整備 事業 県道 西尾幸田線 新汐川橋上 部工事 | 愛知県 | 道路橋 | 非合成単純鋼箱桁 橋 | 444 | 日車 | 愛知県西尾市長縄町地 内 | 裸 | 5 | 端部のみ 外面塗装 (C-5)、箱 内のみ内 面塗装 (D-5) |
| 2012 | 109 | 大幡高架橋 | 愛知県 | 道路橋 | 7径間連続非合成 少数板桁橋 | 571 | 日車 | 岡崎市大幡町 | 裸 | 11.4 | 端部のみ 内面塗装 (D-5) |
| 2012 | 110 | 久能東高架 橋 | 中部地整 | 道路橋 | 8径間連続非合成 板桁 | 416 | 日車 | 袋井市久能 | 裸 | 10 | 桁端部 (C-5), P34~ 35, P40 ~41 ウェザー アクト |
| 2012 | 111 | 久能西高架 橋 | 中部地整 | 道路橋 | 8径間連続非合成 板桁 | 433 | 日車 | 袋井市久能 | 裸 | 10 | 桁端部 (C-5) |
| 2012 | 112 | 黄瀬川橋 | 中部地整 | 道路橋 | 3径間連続板桁 | 179 | 日立 | 静岡県沼津市大岡地先 | 裸+化成 | 4 | 桁端のみ 塗装 桁外:外 面(C-5) 桁内:内 面(D-5) 両方とも1 層増塗 |
| 2012 | 113 | 久能中高架 橋 | 中部地整 | 道路橋 | 3径間連続板桁 | 365 | 日立 | 静岡県袋井市久能 | 裸+化成 | 20 | 端部のみ C-5塗装 中央支間 のみウェ ザーアクト |
| 2012 | 114 | 沖之川西高 架橋 | 中部地整 | 道路橋 | 4径間連続板桁 | 387 | 日立 | 静岡県袋井市久能 | 裸 | 20 | 端部のみ C-5塗装 |

年度別一覧

| 年度 | No. | 橋名 | 発注者 | 橋種 | 形式 | 鋼重 | 製作会社 | 住所 | 表面 | 距離 | 摘要 |
|------|-----|-----------------|------------|-----|--------------------|-------|------|---------------------|------|----|---|
| 2012 | 115 | 伊豆縦貫西部地区(新桃沢川橋) | 中部地整 | 道路橋 | 2径間連続非合成 鋼桁(2橋) | 352.1 | 日立 | 静岡県駿東郡長泉町 | 裸+化成 | 6 | 端部のみC-5塗装 下フランジ及び主桁ウェブ 下端から100mmの範囲に ウェザーステップ処理(端部を除く) |
| 2012 | 116 | 新肱江橋 | 中部地整 | 道路橋 | 2径間連続箱桁 | 329 | 日立 | 三重県桑名市多度町肱江 | 裸 | 12 | 箱桁内面、箱桁上面密閉部は内面塗装(D-5)、桁端部は外面塗装(C-5) |
| 2012 | 117 | 冠橋 | 兵庫県 | 道路橋 | 鋼床版単純箱桁 | 150 | 北都 | 佐用郡佐用町本位田 | 裸 | 27 | 内面塗装(D-5) |
| 2012 | 118 | 川下田橋 | 宮城県 | 道路橋 | 単純鋼桁橋 | 33 | 北都 | 宮城県栗原市築館字太田新中太田 | 裸 | 33 | 端部のみ内面塗装(D-5) |
| 2012 | 119 | 鳥羽大橋側道橋 | 近畿地整 | 人道橋 | 連続鋼床版鋼桁橋 | 124 | 北都 | 京都府京都市南区上鳥羽火打形町 | 化成 | 45 | 内面塗装(D-5) |
| 2012 | 120 | 高橋上部工 | 滋賀県 | 道路橋 | 単純鋼桁橋 | 24 | 北都 | 滋賀県栗東市目川 | 裸 | 55 | 端部のみ内面塗装(D-5) |
| 2012 | 121 | 江府道路町道橋 | 鳥取県 | 道路橋 | 連続鋼桁橋 | 199 | 北都 | 鳥取県日野郡江府町下安井 | 裸 | 23 | 端部のみ内面塗装(D-5) |
| 2012 | 122 | 伊南バイパス3号橋 | 中部地整 | 道路橋 | 単純鋼桁橋 | 227 | 古河 | 長野県上伊那郡飯島町 | 裸 | 90 | 端部塗装(C-5) |
| 2012 | 123 | 矢島跨道橋 | 群馬県 | 道路橋 | ラーメン橋 | 344 | 三井鉄 | 群馬県太田市西矢島町地内～東矢島町地内 | 裸 | 80 | 端部のみ外面塗装(C-5) |
| 2012 | 124 | 稲川高塚橋 | 西日本九州 | 道路橋 | 連続合成鋼桁橋 | 144 | 三井鉄 | 熊本県八代郡氷川町大字高塚 | 化成 | 7 | 端部のみ内面塗装(D-5) |
| 2012 | 125 | 塩塚川橋 | 九州地整 | 道路橋 | 連続箱桁橋 | 997 | 三菱 | 柳川市大和町～三橋町 | 化成 | 5 | 内面、端部は内面塗装(D-5) |
| 2012 | 126 | 宇賀埜橋 | 中国地整 | 道路橋 | 連続少数鋼桁橋 | 335 | 三菱 | 三好市甲奴町宇賀 | 裸 | 37 | 端部は内面塗装(D-5) |
| 2012 | 127 | 馬木高架橋第1 | 中国地整 | 道路橋 | 連続鋼桁橋 | 697 | 三菱 | 東広島市西条町馬木 | 裸 | 9 | 端部は内面塗装(D-6) |
| 2012 | 128 | 馬木高架橋第3 | 中国地整 | 道路橋 | 連続箱桁橋 | 495 | 三菱 | 東広島市西条町馬木 | 裸 | 9 | 端部は内面塗装(D-7) |
| 2012 | 129 | 小道木2号橋 | 長野県 | 道路橋 | 逆口一ゼ橋 | 653 | 宮地 | 飯田市南信濃木沢小道木 | 裸 | 70 | 桁端部C-5 内面D-5 |
| 2012 | 130 | 熊本高架新町B鋼桁作運 | 九鉄工業(JR九州) | 鉄道橋 | 連続箱桁 | 826 | 宮地 | 熊本市中央区4丁目付近 | 化成 | 8 | ・1%Ni ・桁端部はR-2塗装 |

年度別一覧

| 年度 | No. | 橋名 | 発注者 | 橋種 | 形式 | 鋼重 | 製作会社 | 住所 | 表面 | 距離 | 摘要 |
|------|-----|---------------------------|------------|-----|---------------------|-------|------|-------------------------------|----------|----|--|
| 2012 | 131 | 23号天神避 溢橋(上り) 鋼上部工事 | 中部地整 | 道路橋 | 3径間連続非合成 鋼桁 | 225 | 宮地 | 津市野村町 | 裸+化 成 | 5 | ・下フランジ のみ3% Ni ・桁端部 外面:C- 5 ・桁端部 内面:D- 5 |
| 2012 | 132 | 御殿橋 | 日の出町 | 道路橋 | 単純鋼床版鋼桁 | 89 | 宮地 | 東京都西多摩郡日の出 町大字大久野字新井地 内 | 裸 | 50 | 桁端 内面D- 5 |
| 2012 | 133 | 沢尻橋 | 東北地整 | 道路橋 | 単純鋼桁 | 224 | 宮地 | 宮城県登米市東和町米 谷字沢尻 | 裸+化 成 | 10 | 端部のみ 内面塗装 (D-5) |
| 2012 | 134 | 摩当川橋 | 東北地整 | 道路橋 | 連続鋼桁 | 212 | 宮地 | 秋田県北秋田市栄 | 裸+化 成 | 25 | 端部のみ 内面塗装 (D-5) |
| 2012 | 135 | 仮称6号橋 上部工その 1 | 千葉県 | 道路橋 | 9径間連続少数鋼 桁の内4径間分 | 328 | 宮地 | 印西市吉高 | 裸 | 30 | 端部外 面:C-5 端部内 面:D-5 CO接触 面:無機 ジンク |
| 2012 | 136 | 神戸2号橋 | 中部地整 | 道路橋 | 3径間連続鋼桁 | 220 | 横河住金 | 津市神戸 | 裸 | 4 | 端部の外 面・内面 塗装(D- 5、C-5) |
| 2012 | 137 | 谷津川橋 | 中部地整 | 道路橋 | 4径間連続鋼桁 | 324 | 横河住金 | 駿東郡長泉町長窪地先 | 裸 | 7 | 端部のみ 外面塗装 (C-5) |
| 2012 | 138 | 大朴川橋 | 近畿地整 | 道路橋 | 4径間連続合成鋼 桁 | 813 | 横河住金 | 船井郡京丹波町大朴地 先 | 裸+化 成 | 31 | 端部、中 間部、桁 内側の み内面 塗装 (D-5) 交差道路 上化成処 理 |
| 2012 | 139 | 西ノ谷川橋 | 近畿地整 | 道路橋 | 2径間連続合成鋼 桁 | 277 | 横河住金 | 伊都郡かつらぎ町萩原 地先 | 裸 | 21 | 端部、桁 内側の み内面 塗装 (D-5) |
| 2012 | 140 | 井野跨線橋 | 茨城県 | 道路橋 | 3径間連続非合成 鋼桁 | 149.5 | 横河住金 | 取手市桑原 | 裸 | 25 | |
| 2012 | 141 | 里川橋 | 茨城県 | 道路橋 | 5径間連続少数主 桁 | 188.4 | 横河住金 | 常陸太田市三才町 | 裸 | 8 | |
| 2012 | 142 | 衆音別川橋 | 北海道開 発局 | 道路橋 | 少数鋼桁橋 | 516 | 横河 | 北海道釧路市音別町 | 裸 | 27 | 桁端部外 側(C-5), 内側(D- 5) |
| 2012 | 143 | 逢隈橋 | 福島県 | 道路橋 | 単純鋼桁橋 | 71 | 横河 | 福島県福島市飯野町明 治地内 | 裸 | 50 | 桁端部外 側(C-5), 内側(D- 5) |
| 2012 | 144 | 逢隈橋 | 福島県 | 道路橋 | 口一七橋 | 1065 | 横河 | 福島県福島市飯野町明 治地内 | 裸+化 成 | 50 | アーチリ ブ、横支 材、垂直 材のみ化 成、桁端 部内側 (D-5)、外 側(C-5) |

年度別一覧

| 年度 | No. | 橋名 | 発注者 | 橋種 | 形式 | 鋼重 | 製作会社 | 住所 | 表面 | 距離 | 摘要 |
|------|-----|---------------|-------|-----|-------------|---------|------|------------------------|------|----|---------------------------------|
| 2012 | 145 | ひより台大橋 | 仙台市 | 道路橋 | 少数鈹桁橋 | 953 | 横河 | 宮城県仙台市太白区鉤取字御堂平～ひより台地内 | 裸+化成 | 12 | 外主桁外側、下フランジのみ化成、桁端部(D-5) |
| 2012 | 146 | 新志田橋 | 宮城県 | 道路橋 | 連続鈹桁橋 | 953.59 | 横河 | 宮城県大崎市古川下中目 | 裸+化成 | 20 | |
| 2012 | 147 | 早川橋 | 山梨県 | 道路橋 | 二ールセン橋 | 463 | 横河 | 山梨県南巨摩郡身延町粟倉 | 裸+化成 | 40 | 縦桁、横桁内側は化成処理なし |
| 2012 | 148 | 東門前蓮田線橋梁 | さいたま市 | 道路橋 | 単純箱桁橋 | 303.411 | 横河 | 埼玉県さいたま市見沼区大字深作 | 裸 | 40 | 桁端部(D-5)、箱桁下フランジ、主桁間外面(C-5) |
| 2012 | 149 | 6号橋上部工その3 | 千葉県 | 道路橋 | 連続合成鈹桁橋 | 348.2 | 横河 | 千葉県印西市吉高 | 裸 | 24 | 桁端部(D-5)、A2側前面外桁(C-5)、中桁(D-5) |
| 2012 | 150 | 庄之又川6号橋 | 北陸地整 | 道路橋 | 細幅箱桁橋 | 417 | 横河 | 新潟県南魚沼市欠ノ上 | 裸 | 20 | 桁端部(C-5)、箱桁内部(D-5) |
| 2012 | 151 | 旭5号橋 | 岡山県 | 道路橋 | 4径間連続箱桁 | 1490 | 横河 | 岡山県久米郡美咲町西～西川 | 裸+化成 | 47 | 中間支点部内側、外桁外側、下フランジのみ化成、端部のみ内面塗装 |
| 2012 | 152 | 東谷川橋 | 中国地整 | 道路橋 | 5径間連続鈹桁 | 637 | 横河 | 三次市甲奴町宇賀 | 裸 | 35 | 端部のみ内面塗装(D-5) |
| 2012 | 153 | 山彦橋上部工(P5～A2) | 九州地整 | 道路橋 | 3径間連続非合成鈹桁橋 | 446 | 横河 | 佐賀県唐津市北波多山彦地先 | 裸 | 6 | 端部のみ内面塗装(D-5) |
| 2012 | 154 | 相川高架橋P5～A2 | 中部地整 | 道路橋 | 連続箱桁橋 | 962 | 横河 | 三重県津市垂水 | 裸+化成 | 3 | |
| 2012 | 155 | 新玉川橋 | 岡山県 | 道路橋 | 3径間連続箱桁 | 774 | 横河 | 高梁市玉川町玉～松山 | 裸 | 30 | 箱内面、桁端部は内面塗装(D-5) |
| 2012 | 156 | 相川高架橋鋼上部北工事 | 中部地整 | 道路橋 | 5径間連続少数鈹桁 | 580 | 横河 | 三重県津市垂水 | 裸+化成 | 3 | A1-J2(跨線部)のみウエザーアクト |
| 2012 | 157 | 窪谷川橋 | 近畿地整 | 道路橋 | 連続合成鈹桁橋 | 361 | 横河 | 和歌山県伊都郡かつらぎ町窪 | 裸 | 19 | 端部のみ内面塗装(D-5) |
| 2012 | 158 | 大谷橋 | 近畿地整 | 道路橋 | 3径間連続鈹桁 | 292 | 横河 | 和歌山県田辺市中万呂地先 | 裸+化成 | 3 | 道路上のみ化成 |
| 2012 | 159 | 芳原川橋 | 四国地整 | 道路橋 | 2径間連続鈹桁 | 247 | 横河 | 愛媛県宇和島市津島町岩松 | 裸 | 2 | 端部のみ内面塗装(D-5) |

年度別一覧

| 年度 | No. | 橋名 | 発注者 | 橋種 | 形式 | 鋼重 | 製作会社 | 住所 | 表面 | 距離 | 摘要 |
|------|-----|------------|----------|-----|-------------------|---------|------|------------------|------|----|-------------------------------|
| 2013 | 1 | 清南橋 | 栃木県鹿沼市 | 道路橋 | 2径間連続箱桁 | 170 | IIIK | 栃木県鹿沼市深程外 | 裸 | 80 | 端部、中間部のみ内面塗装(D-5) |
| 2013 | 2 | 伊達野高架橋 | 四国地整 | 道路橋 | 7径間連続鉄桁 | 740 | IHI | 高知県南国市伊達野 | 裸 | 4 | 端部(C-5)、横梁内面(D-5) |
| 2013 | 3 | 渦井川橋 | 四国地整 | 道路橋 | 連続鉄桁橋 | 99 | アルス | 新居浜市大生院 | 裸 | 4 | 端部のみ内面塗装(D-5) |
| 2013 | 4 | 荒堀高架橋 | 近畿地整 | 道路橋 | 連続合成鉄桁橋 | 179 | アルス | 西牟婁郡上富田町朝来 | 裸+化成 | 2 | 端部のみ内面塗装 JR上空部のみ化成 |
| 2013 | 5 | 荒堀池橋 | 近畿地整 | 道路橋 | 単純合成箱桁橋 | 148 | アルス | 西牟婁郡上富田町朝来 | 裸 | 2 | 端部、箱桁内面のみ内面塗装(D-5) |
| 2013 | 6 | 鍋谷峠道路第5橋梁 | 近畿地整 | 道路橋 | 連続合成箱桁橋 | 144 | アルス | 和泉市父鬼町 | 裸 | 14 | 端部のみ外面塗装(C-5)箱桁内面のみ内面塗装(D-5) |
| 2013 | 7 | 土井谷橋 | 徳島県 | 道路橋 | 連続鉄桁橋(中間支点:箱断面横梁) | 257 | アルス | 美馬市脇町拝原 | 裸 | 26 | 端部、横梁内面のみ内面塗装(D-5) |
| 2013 | 8 | 吉沢高架橋 | 三重県 | 道路橋 | 7径間連続細幅箱桁 | 1329.12 | 宇野 | 三重郡菟野町大字吉沢~大字大強原 | 化成 | 12 | 内面D5塗装 |
| 2013 | 9 | 中須橋 | 三重県 | 道路橋 | 2連続鉄桁橋 | 85.7 | 宇野 | 桑名市多度町香取~中須 | 裸 | 14 | 桁端部のみD5塗装 |
| 2013 | 10 | 紀宝川瀬線(無名橋) | 三重県 | 道路橋 | 単純鉄桁橋 | 15.151 | 宇野 | 南牟婁郡御浜町方川 | 裸 | 9 | 桁端部のみD5、C5塗装 |
| 2013 | 11 | 六条院東高架橋 | 中国地整岡山国道 | 道路橋 | 2連続合成鉄桁橋 | 145.5 | 宇野 | 浅口市鴨方町六条院 | 化成 | 3 | 桁端部のみD5塗装 |
| 2013 | 12 | 柳原橋 | 三重県 | 道路橋 | 単純箱桁 | 316.63 | 宇野 | 多気郡大台町柳原 | 裸 | 18 | 端部、内面D5塗装 |
| 2013 | 13 | 高奈橋 | 三重県 | 道路橋 | 単純鉄桁橋 | 64.578 | 宇野 | 多気郡大台町高奈 | 裸 | 19 | 桁端部のみD5塗装 |
| 2013 | 14 | 足瀬橋 | 山口県 | 道路橋 | アーチ橋 | 463 | 宇部 | 岩国市錦町広瀬 | 裸 | 25 | 桁端部内面塗装(D-5)外面塗装(C-5) |
| 2013 | 15 | 下万呂跨道橋 | 近畿地整 | 道路橋 | ラーメン橋 | 137 | 宇部 | 和歌山県田辺市下万呂地先 | 裸+化成 | 3 | 桁端部内面塗装(D-5)車線上のみウェザーア外処理 |
| 2013 | 16 | Kランプ1号橋 | 山口県 | 道路橋 | 単純鋼床版箱桁橋 | 379 | 宇部 | 山口市小郡上郷 | 裸 | 8 | 桁端部内面塗装(D-5)外面塗装(C-5) |
| 2013 | 17 | Mランプ橋 | 山口県 | 道路橋 | 2径間連続鉄桁 | 111 | 宇部 | 山口市小郡上郷 | 裸+化成 | 8 | 桁端部内面塗装(D-5)外面塗装(C-5)ウェザーア外処理 |

年度別一覧

| 年度 | No. | 橋名 | 発注者 | 橋種 | 形式 | 鋼重 | 製作会社 | 住所 | 表面 | 距離 | 摘要 |
|------|-----|--------|---------|-----|-------------|------|------|----------------|------|------|---|
| 2013 | 18 | 湯原三号橋 | 多良木町 | 道路橋 | 単純鋼桁橋 | 30.5 | 大島 | 熊本県球磨郡多良木町槻木 | 裸 | 42 | 桁端部: D-5塗装 |
| 2013 | 19 | 郡工区橋梁 | 鹿児島県 | 道路橋 | 連続鋼桁橋 | 91.8 | 大島 | 鹿児島県肝属郡南大隅町佐多郡 | 裸 | 2.2 | 桁端部: D-5塗装 |
| 2013 | 20 | 岸野下橋 | 南阿蘇村 | 道路橋 | 連続箱桁橋 | 81.2 | 大島 | 熊本県阿蘇郡南阿蘇村河陰 | 裸 | 37.9 | 地覆:C-5塗装箱桁内面および桁端部:D-5塗装 |
| 2013 | 21 | 王子池高架橋 | 中国地整 | 道路橋 | 連続合成鋼桁橋 | 170 | 片山 | 浅口市金光町佐方 | 化成 | 2 | 桁端部のみ内面塗装(D-5) |
| 2013 | 22 | 朝霞大橋 | 埼玉県 | 道路橋 | 連続鋼桁橋 | 433 | 片山 | 朝霞市 根岸地内 | 裸 | 23 | 桁端部のみ内面塗装(D-5) |
| 2013 | 23 | 堤大橋 | 宮城県道路公社 | 道路橋 | 連続鋼桁橋 | 910 | 片山 | 東松島市上下堤地内 | 裸+化成 | 3 | 1%Ni桁端部(D-5)G2ウエブ外面、G1G2下フランジ両面(カブテン) |
| 2013 | 24 | 野田高架橋 | 近畿地整 | 道路橋 | 連続合成鋼桁橋 | 175 | 片山 | 西牟婁郡上富田町岩崎 | 裸+化成 | 2 | 桁端部内面塗装(D-5)、県道上のみ化成処理 |
| 2013 | 25 | 万世高架橋 | 東北地整 | 道路橋 | 連続箱桁橋 | 1370 | 片山 | 米沢市万世町桑山 | 裸+化成 | 65 | 外桁外側、下フランジから100mmまで化成桁端はC5塗装、上塗り1層増塗 |
| 2013 | 26 | 川之江橋 | 四国地整 | 道路橋 | 連続鋼桁橋 | 196 | 片山 | 四国中央市川之江町 | 裸 | 0.7 | 1%Ni桁端は、溶射+C5塗装(標準案はD5) |
| 2013 | 27 | 小松谷川橋 | 四国地整 | 道路橋 | 単純合成鋼桁橋 | 169 | 片山 | 上浮穴郡久万高原町中津 | 裸+化成 | 25 | 外桁外側、下フランジから200mmまで化成桁端は溶射+C5塗装(標準案はD5) |
| 2013 | 28 | 東橋谷池橋 | 近畿地整 | 道路橋 | 単純合成鋼桁橋 | 164 | 片山 | 西牟婁郡上富田町朝来 | 裸 | 2 | 桁端部のみ内面塗装(D-5) |
| 2013 | 29 | 神田瀬川橋 | 四国地整 | 道路橋 | 単純箱桁橋 | 247 | 片山 | 小松島市田浦町岩金 | 裸+化成 | 3 | 外桁外側、下フランジのみ化成桁端(C5、D5)、箱内(D5)、埋め殺し部(D5)は塗装 |
| 2013 | 30 | 藤株二道橋 | 東北地整 | 道路橋 | ポータルラーメン鋼桁橋 | 121 | 片山 | 北秋田市脇神字藤株前田 | 裸 | 33 | 剛結部境界についてC-5塗装 |

年度別一覧

| 年度 | No. | 橋名 | 発注者 | 橋種 | 形式 | 鋼重 | 製作会社 | 住所 | 表面 | 距離 | 摘要 |
|------|-----|------------|------|-----|------------|---------|---------|-------------------|------|-----|-------------------------|
| 2013 | 31 | 新姫三橋 | 北陸地整 | 道路橋 | 連続钣桁 | 229 | 川田 | 長野県北安曇郡小谷村地先 | 化成 | 30 | |
| 2013 | 32 | 国道289号7号橋梁 | 北陸地整 | 道路橋 | 単純钣桁 | 108 | 川田 | 福島県南会津郡只見町大字叶津地先 | 裸 | 60 | |
| 2013 | 33 | 西風新都橋梁(製作) | 広島市 | 道路橋 | 連続箱桁 | 874 | 川田 | 広島県広島市佐伯区五日市町大字石内 | 化成 | 4 | |
| 2013 | 34 | 報得川高架橋 | 沖縄総合 | 道路橋 | 単純箱桁 | 342 | 川田 | 沖縄県糸満市西崎地区 | 裸 | 0 | |
| 2013 | 35 | 新美浜橋 | 滋賀県 | 道路橋 | 連続钣桁 | 650 | 川田 | 滋賀県長浜市川道町他 | 化成 | 1 | |
| 2013 | 36 | 布師田大橋下り線 | 高知県 | 道路橋 | 連続钣桁 | 266 | 川田 | 高知県高知市布師田 | 裸 | 7 | |
| 2013 | 37 | 田尻高架橋 | 九州地整 | 道路橋 | 連続钣桁 | 620 | 川田 | 長崎県諫早市森山町地先 | 化成 | 3 | |
| 2013 | 38 | 高瀬川橋 | 近畿地整 | 道路橋 | 連続钣桁(3橋) | 749 | 川田 | 和歌山県西牟婁郡白浜町十九淵地先 | 化成 | 3 | 本線、Aランプ、Dランプ(3橋) |
| 2013 | 39 | 東海環状北松高架橋 | 中部地整 | 道路橋 | 連続钣桁(2橋) | 613 | 川田 | 岐阜県大垣市松町～福田町 | 化成 | 40 | 大P8～大PU12、大P16～大P19(2橋) |
| 2013 | 40 | 那須北黒川架橋 | 栃木県 | 道路橋 | 単純钣桁 | 71 | 川田 | 栃木県那須郡那須町豊原甲地内 | 裸 | 60 | |
| 2013 | 41 | 里上青木線橋りょう | 川口市 | 道路橋 | 連続钣桁 | 165 | 川田 | 埼玉県川口市大字里地内 | 裸 | 25 | |
| 2013 | 42 | 大光寺橋その2 | 栃木県 | 道路橋 | 連続箱桁 | 528 | 川田 | 栃木県栃木市大光寺町 | 裸 | 70 | |
| 2013 | 43 | 白旗橋 | 栃木県 | 道路橋 | 連続钣桁 | 290 | 川田 | 栃木県足利市寺岡町 | 裸 | 90 | |
| 2013 | 44 | 別保川橋 | 釧路開建 | 道路橋 | 単純合成钣桁橋 | 205 | 釧路 | 釧路郡釧路町別保原野 | 裸 | 6 | 端部桁間のみ(D-5) |
| 2013 | 45 | 上別保川橋 | 釧路開建 | 道路橋 | 単純合成钣桁橋 | 130 | 釧路 | 釧路郡釧路町別保原野 | 裸 | 6 | 端部桁間のみ(D-5) |
| 2013 | 46 | 波恵川橋 | 室蘭開建 | 道路橋 | 単純合成箱桁橋 | 242 | 釧路 | 沙流郡日高町豊郷 | 裸 | 2 | 端部桁間のみ(D-5) |
| 2013 | 47 | 清実橋 | 北海道 | 道路橋 | 単純合成箱桁橋 | 61 | 釧路 | 常呂郡訓子府町 | 裸 | 50 | 端部桁間のみ(D-5) |
| 2013 | 48 | 岩滝大橋 | 群馬県 | 道路橋 | 3径間連続钣桁橋 | 175.8 | 駒井ハルテック | 高崎市綿貫町外地内 | 裸 | 100 | |
| 2013 | 49 | 天満高架橋 | 近畿地整 | 道路橋 | 6径間連続合成钣桁橋 | 385.672 | 駒井ハルテック | 東牟婁郡那智勝浦町天満地先 | 化成 | 0.8 | |
| 2013 | 50 | 片柴工区橋りょう | 鳥取県 | 道路橋 | 2径間連続箱桁橋 | 239.298 | 駒井ハルテック | 東伯郡三朝町片柴～余戸 | 裸 | 11 | |
| 2013 | 51 | 中台高架橋 | 近畿地整 | 道路橋 | 3径間連続合成钣桁橋 | 384.548 | 駒井ハルテック | 船井郡京丹波町中台地先 | 裸+化成 | 32 | |
| 2013 | 52 | 辰ノ口橋 | 近畿地整 | 道路橋 | 4径間連続钣桁橋 | 312.745 | 駒井ハルテック | 西牟婁郡白浜町十九淵地先 | 裸 | 1.6 | |
| 2013 | 53 | 大多田高架橋 | 中国地整 | 道路橋 | 9径間連続钣桁橋 | 696.393 | 駒井ハルテック | 東広島市黒瀬町大多田地内 | 裸 | 10 | |
| 2013 | 54 | 新高麗川橋 | 埼玉県 | 道路橋 | 3径間連続钣桁橋 | 210.6 | 駒井ハルテック | 日高市大字北平沢地内外 | 裸 | 48 | |
| 2013 | 55 | 東田中高架橋 | 関東地整 | 道路橋 | 4径間連続钣桁 | 687.8 | 駒井ハルテック | 石岡市東田中地先 | 裸 | 25 | |
| 2013 | 56 | 6号橋 | 埼玉県 | 道路橋 | 単純钣桁橋 | 77.9 | 駒井ハルテック | 秩父市蒔田地内 | 裸 | 150 | |
| 2013 | 57 | 滝尻1号橋 | 和歌山県 | 道路橋 | 2径間連続箱桁橋 | 304.4 | 駒井ハルテック | 田辺市中辺路町 栗栖川～真砂 | 裸 | 12 | |
| 2013 | 58 | 滝尻2号橋 | 和歌山県 | 道路橋 | 2径間連続箱桁橋 | 348.566 | 駒井ハルテック | 田辺市中辺路町 栗栖川～真砂地内 | 裸 | 12 | |
| 2013 | 59 | 砂部陸橋 | 近畿地整 | 道路橋 | 単純箱桁橋 | 213.374 | 駒井ハルテック | 加古川市東神吉町砂部地先 | 化成 | 6 | |
| 2013 | 60 | 奥の池橋 | 近畿地整 | 道路橋 | 3径間連続合成箱桁橋 | 239.56 | 駒井ハルテック | 紀の川市枇杷谷地先～豊田地先 | 裸 | 13 | |

年度別一覧

| 年度 | No. | 橋名 | 発注者 | 橋種 | 形式 | 鋼重 | 製作会社 | 住所 | 表面 | 距離 | 摘要 |
|------|-----|-------------|-------|-----|------------|---------|---------|------------------------------|------|-----|-------------------------------------|
| 2013 | 61 | 境川橋 | 岐阜県 | 道路橋 | 2径間連続箱桁橋 | 464 | 駒井ハルテック | 岐阜市茜部辰新地内 | 裸 | 34 | |
| 2013 | 62 | 瀬野高架橋 | 中国地整 | 道路橋 | 3径間連続合成鋼桁橋 | 249.924 | 駒井ハルテック | 広島市安芸区上瀬野町南町地内 | 裸 | 10 | |
| 2013 | 63 | 安宅川橋 | 近畿地整 | 道路橋 | 単純箱桁橋 | 213.242 | 駒井ハルテック | 西牟婁郡白浜町安宅地先 | 裸+化成 | 2.2 | |
| 2013 | 64 | 神戸1号橋 | 中部地整 | 道路橋 | 単純鋼桁橋 | 196 | 佐藤 | 津市神戸 | 裸 | 4 | 端部、中間部のみ内面塗装(D-5) |
| 2013 | 65 | 吉沢高架橋 | 三重県 | 道路橋 | 連続細幅箱桁橋 | 577.8 | JFE | 三重県三重郡菰野町大字吉沢～三重県三重郡菰野町大字大強原 | 化成 | 15 | |
| 2013 | 66 | 井上橋 | 愛知県 | 道路橋 | 連続合成床版橋 | 184.06 | JFE | 愛知県岡崎市中島町 | 化成 | 20 | 桁端部・塗装困難部のみ内面塗装 |
| 2013 | 67 | 剛志橋 | 群馬県 | 道路橋 | 連続細幅箱桁橋 | 646.7 | JFE | 群馬県伊勢崎市境保泉～群馬県伊勢崎市境上武士 | 裸 | 100 | 端部のみ内面塗装 |
| 2013 | 68 | 三階橋 | 名古屋市 | 道路橋 | 連続鋼床版鋼桁橋 | 367.7 | JFE | 名古屋市北区辻町6丁目～守山区瀬古1丁目 | 化成 | 15 | |
| 2013 | 69 | 峠高架橋 | 近畿地整 | 道路橋 | 単純鋼桁 | 105 | 高田 | 和歌山県西牟婁郡上富田町朝来 | 化成 | 2 | |
| 2013 | 70 | 新郷瀬川二号橋 | 愛知県 | 歩道橋 | 鋼単純合成床版橋 | 46 | 高田 | 愛知県犬山市大字前原 | 裸 | 30 | 端部のみ内面塗装(D-5) |
| 2013 | 71 | 賀一沢橋(かかんざわ) | 浜松市 | 道路橋 | 2径間連続鋼桁 | 116 | 高田 | 浜松市天竜区春野町越木平地内 | 裸+化成 | 35 | 端部のみ内面塗装(D-5) |
| 2013 | 72 | 須川側道橋 | 中日本高速 | 道路橋 | トラスドラム橋 | 406 | 高田 | 静岡県駿東郡小山町 | 裸+化成 | 24 | |
| 2013 | 73 | 白砂川橋 | 群馬県 | 道路橋 | 単純合成箱桁橋 | 383 | 高田 | 群馬県吾妻郡長野原町大字長野原 | 裸 | 75 | 端部のみ内面塗装(D-5) |
| 2013 | 74 | 新遠方橋 | 和歌山県 | 道路橋 | 単純箱桁 | 185 | 高田 | 和歌山県紀の川市 | 裸 | 20 | 端部のみ塗装(C-5、D-5) |
| 2013 | 75 | 桃沢川橋 | 静岡県 | 道路橋 | 単純少数鋼桁 | 83 | 高田 | 静岡県駿東郡長泉下長窪地内 | 裸 | 7 | 端部桁内のみ内面塗装(D-5) |
| 2013 | 76 | 仮称10号橋その2 | 千葉県 | 道路橋 | 連続鋼桁 | 202 | 高田 | 千葉県印西市吉高 | 裸 | 25 | |
| 2013 | 77 | 大輪川橋 | 群馬県 | 道路橋 | 単純合成箱桁橋 | 252.4 | 高田 | 群馬県渋川市川島 | 裸+化成 | 100 | 外桁外側、下フランジのみ化成端部、箱内内面塗装(D-5) |
| 2013 | 78 | 上下門橋 | 九州地整 | 道路橋 | 単純鋼桁 | 380 | 高田 | 熊本県葦北郡津奈木町千代 | 化成 | 3 | |
| 2013 | 79 | 国本中高架橋 | 中部地整 | 道路橋 | 6径間連続鋼桁 | 463 | 瀧上 | 袋井市国本 | 裸+化成 | | 橋座面は、C-5系(下塗り一層増塗り塗装)。化成処理は、交差点上のみ。 |

年度別一覧

| 年度 | No. | 橋名 | 発注者 | 橋種 | 形式 | 鋼重 | 製作会社 | 住所 | 表面 | 距離 | 摘要 |
|------|-----|--------|------|-----|----------|------|------|------------------|------|-----|---|
| 2013 | 80 | 国本東高架橋 | 中部地整 | 道路橋 | 3径間連続鈑桁 | 200 | 瀧上 | 袋井市国本 | 裸 | | 橋座面は、C-5系(下塗り一層増塗り塗装)。 |
| 2013 | 81 | 安藤川橋 | 中部地整 | 道路橋 | 3径間連続鈑桁 | 433 | 瀧上 | 西尾市江原町 | 裸+化成 | | ・県道上(中央径間38m): 全面化成・市道上(側径間36.7m,16m): 外桁外面化成・桁端部(3.6m): C-5塗装 |
| 2013 | 82 | 原田橋 | 浜松市 | 道路橋 | 単弦ローゼ桁 | 1840 | 瀧上 | 浜松市天竜区佐久間町川合から中部 | 化成 | | 内側ウェブ・下フランジ、桁端デッキ伸縮装置 下面:内面塗装、桁端S1側4510mm、S2側4850mm範囲デッキ張り出し部下面、中分デッキ上面:外面塗装 |
| 2013 | 83 | 棧道橋 | 浜松市 | 道路橋 | 単純鋼床版箱桁 | 86 | 瀧上 | 浜松市天竜区佐久間町川合から中部 | 化成 | | 内側ウェブ・下フランジ、桁端デッキ伸縮装置 下面:内面塗装桁端S1側2344mm、S2側6845mm範囲デッキ張り出し部下面・外側ウェブ:外面塗装 |
| 2013 | 84 | 沼田原橋 | 奈良県 | 道路橋 | 方杖ラーメン箱桁 | 163 | 瀧上 | 奈良県吉野郡十津川村沼田原地先 | 裸 | | 内側ウェブ・下フランジ、桁端外側1100mm範囲ウェブ・下フランジ:内面塗装 |
| 2013 | 85 | 朝霞大橋 | 埼玉県 | 道路橋 | 連続鈑桁橋 | 396 | 東骨 | 朝霞市下内間木 | 裸 | 31 | 端部のみ内面塗装(D-5) |
| 2013 | 86 | 田ノ口橋 | 近畿地整 | 道路橋 | 連続鈑桁橋 | 493 | 東骨 | 西牟婁郡白浜町富田 | 裸 | 2 | 端部のみ内面塗装(D-5) |
| 2013 | 87 | 兼広高架橋 | 中国地整 | 道路橋 | 単純鈑桁橋 | 268 | 東骨 | 東広島市黒瀬町兼広 | 裸 | 114 | 端部のみ内面塗装(D-5) |

年度別一覧

| 年度 | No. | 橋名 | 発注者 | 橋種 | 形式 | 鋼重 | 製作会社 | 住所 | 表面 | 距離 | 摘要 |
|------|-----|---------------|------------|-----|-----------------|---------|------|-------------------|----|-----|--------------------------------------|
| 2013 | 88 | 鯨橋 | 茨城県 | 道路橋 | 単純鈹桁橋 | 129 | 東骨 | 下妻市大園木 | 裸 | 56 | 端部のみ 内面塗装 (D-5) |
| 2013 | 89 | 4号橋 | 千葉県 | 道路橋 | 連続鈹桁橋 | 257 | 東骨 | 印西市瀬戸 | 裸 | 23 | 端部のみ 内面塗装 (D-5) |
| 2013 | 90 | 中田高架橋 | 東北地整 | 道路橋 | 単純箱桁橋 | 433 | 東骨 | 米沢市中田町 | 裸 | 67 | 端部C-5 |
| 2013 | 91 | 稻荷橋 | 東北地整 | 道路橋 | 単純鈹桁橋 | 311 | 東骨 | 石巻市小船越字百姓前 一番 | 裸 | 10 | 端部C-5 |
| 2013 | 92 | 山居沢橋 | 東北地整 | 道路橋 | 連続鈹桁橋 | 169 | 東骨 | 石巻市桃生町太田字山 居沢 | 裸 | 14 | 端部C-5 |
| 2013 | 93 | 御所ノ入橋 | 佐野市 | 道路橋 | 2径間連続鈹桁 | 64 | 東綱 | 佐野市山形町 | 裸 | 96 | 端部、中 間部のみ 内面塗装 (D-5) |
| 2013 | 94 | 根羽村吊橋 | 根羽村 | 人道橋 | 吊橋 | 17 | 東綱 | 下伊那郡根羽村月瀬 | 裸 | 66 | 縦桁、横 桁、横構 のみ |
| 2013 | 95 | 湯殿沢橋 | 栃木県 | 道路橋 | 単純鈹桁 | 31 | 東綱 | 日光市中宮祠 | 裸 | 113 | 端部C-5 |
| 2013 | 96 | 坪山橋側道橋 | 栃木県 | 人道橋 | 2径間連続鈹桁 | 35 | 東綱 | 下野市上坪山 | 裸 | 65 | 端部、中 間部のみ C-5 |
| 2013 | 97 | 佐方高架橋 | 中国地整 | 道路橋 | 3径間連続鈹桁 | 280 | 巴 | 浅口市金光町佐方地内 | 化成 | 3 | 全て化成 処理(桁 間含む) 桁端部 のみD-5 |
| 2013 | 98 | 蛭橋側道橋 | 栃木県 | 歩道橋 | 単純鈹桁 | 46 | 巴 | 佐野市出川 | 裸 | 99 | 主桁のみ 耐候性 |
| 2013 | 99 | 新大光寺橋 | 栃木県 | 道路橋 | 7径間連続細幅箱 桁 | 596.509 | 巴 | 栃木市大光寺町 | 裸 | 69 | 箱内・桁 端部は D-5塗装 |
| 2013 | 100 | 道祖瀬側道橋 | 佐賀県 | 歩道橋 | 単純鈹桁橋 | 9 | 名村 | 佐賀県伊万里市大川内 町乙 | 裸 | 3 | 端部のみ 内面塗装 (D-5) |
| 2013 | 101 | 上田橋歩道橋 | 宇佐市 | 歩道橋 | 連続鈹桁橋 | 97 | 名村 | 大分県宇佐市大字上田 | 裸 | 5 | 端部のみ 内面塗装 (D-5) |
| 2013 | 102 | 美山工区 | 鹿児島県 | 道路橋 | 連続鈹桁橋 | 254 | 名村 | 鹿児島県日置市東市来 町美山 | 裸 | 4 | 端部のみ 内面塗装 (D-5) |
| 2013 | 103 | 黄金橋 | 北海道 | 道路橋 | 単純鈹桁橋 | 35 | 檜崎 | 北海道夕張郡由仁町本 三川 | 裸 | 35 | |
| 2013 | 104 | サツチャル ベツ川橋 | 帯広開建 | 道路橋 | 単純鈹桁橋 | 92 | 檜崎 | 北海道河西郡更別村 | 裸 | 25 | |
| 2013 | 105 | 志幌橋 | 北海道 | 道路橋 | 単純鈹桁橋 | 191 | 檜崎 | 北海道夕張市宮前町 | 裸 | 45 | |
| 2013 | 106 | 豊糠橋 | 室蘭開建 | 道路橋 | 連続鈹桁橋 | 1055 | 檜崎 | 北海道沙流郡平取町 | 裸 | 30 | |
| 2013 | 107 | 第2ポント ナイ川橋 | 網走開建 | 道路橋 | 単純鈹桁橋 | 139 | 檜崎 | 北海道常呂郡訓子府町 | 裸 | 50 | |
| 2013 | 108 | 金山橋 | 網走開建 | 道路橋 | 単純鈹桁橋 | 171 | 檜崎 | 北海道紋別郡遠軽町 | 裸 | 30 | |
| 2013 | 109 | ケトナイ川 橋 | 網走開建 | 道路橋 | 単純鈹桁橋 | 132 | 檜崎 | 北海道常呂郡訓子府町 | 裸 | 50 | |
| 2013 | 110 | 美登江跨線 橋 | 札幌開建 | 道路橋 | 連続鈹桁橋 | 201 | 檜崎 | 北海道石狩郡当別町 | 裸 | 10 | |
| 2013 | 111 | 蘭留橋 | 北海道 | 道路橋 | 単純鈹桁橋 | 56 | 檜崎 | 北海道上川郡比布町 | 裸 | 60 | |
| 2013 | 112 | 松園橋 | 北海道 | 歩道橋 | 連続鈹桁橋 | 80 | 檜崎 | 北海道檜山郡厚沢部町 | 裸 | 7 | |
| 2013 | 113 | 新田橋2工 区 | 北海道 | 道路橋 | 連続鈹桁橋 | 153 | 檜崎 | 北海道北見市 | 裸 | 40 | |
| 2013 | 114 | 目梨別線橋 梁 | 北海道豊 富町 | 道路橋 | 単純鈹桁橋(H形鋼 橋) | 18 | 檜崎 | 北海道天塩郡豊富町 | 裸 | 20 | |

年度別一覧

| 年度 | No. | 橋名 | 発注者 | 橋種 | 形式 | 鋼重 | 製作会社 | 住所 | 表面 | 距離 | 摘要 |
|------|-----|-------|------|-----|----------------|------|------|-------------------|------|----|--|
| 2013 | 115 | 日置川橋 | 近畿地整 | 道路橋 | 5径間連続少数钣桁 | 560 | 日橋 | 和歌山県西牟婁郡白浜町安宅 | 裸+化成 | 7 | 道路上のみ化成端部、中間部のみ内面塗装(D-5) |
| 2013 | 116 | 持留川橋 | 九州地整 | 道路橋 | 単純钣桁 | 188 | 日橋 | 鹿児島県曾於郡大崎町永吉字徳ヶ久保 | 裸 | 5 | 端部のみ内面塗装(D-5) |
| 2013 | 117 | 国本高架橋 | 中部地整 | 道路橋 | 連続钣桁橋 | 480 | 日車 | 袋井市国本内地内 | 裸+化成 | 10 | 交差点上の1径間のみ化成 |
| 2013 | 118 | 片場大橋 | 愛知県 | 道路橋 | 単純合成床版橋 | 105 | 日車 | 北名古屋市 | 裸 | 15 | 端部のみ内面塗装(D-5) |
| 2013 | 119 | 岡西跨道橋 | 中部地整 | 道路橋 | 単純箱桁橋 | 204 | 日車 | 安城市藤井町 | 化成 | 8 | 端部は外面塗装(C-5) |
| 2013 | 120 | 神戸跨線橋 | 中部地整 | 道路橋 | 単純細幅箱桁橋 | 170 | 日車 | 三重県津市緑が丘二丁目 | 裸+化成 | 5 | 端部外桁外側ウエブと端横桁から橋台側のウエブおよび下フランジは外面塗装(C-5)、端横桁から支間側で橋座面+ α のウエブおよび下フランジは(D-5)、それ以外は化成 |
| 2013 | 121 | 宗近第1橋 | 中国地整 | 道路橋 | 3径間連続钣桁 | 284 | 日車 | 東広島市黒瀬町宗近柳国 | 裸+化成 | 7 | 端部、亜鉛溶射+内面塗装(D-5) 他は全面ウエザーアクト |
| 2013 | 122 | 西光橋 | 愛知県 | 道路橋 | 2径間連続钣桁 | 266 | 日車 | 稲沢市平和町西光坊 | 裸 | 15 | 端部、外面外面塗装(C-5) 端部、内面内面塗装(D-5) |
| 2013 | 123 | 米沢大橋 | 東北地裁 | 道路橋 | 11径間連続钣桁 | 1239 | 日塔 | 山形県米沢市上新田~中田町 地内 | 裸 | 75 | 端部のみ外面塗装(C-5) |
| 2013 | 124 | 田原川橋 | 九州地整 | 道路橋 | 単純钣桁橋 | 228 | 日塔 | 曾於郡大崎町井俣字六反田外 | 裸 | 4 | 端部のみ内面塗装(D-5) |
| 2013 | 125 | 富田川橋 | 近畿地整 | 道路橋 | 連続合成箱桁橋(開断面箱桁) | 314 | 日立 | 和歌山県西牟婁郡白浜町十九洲 | 裸+化成 | 2 | 交差道路上のみ化成支点上下フランジ下面は内面塗装(D-5) |
| 2013 | 126 | 富田川橋 | 近畿地整 | 道路橋 | 連続鋼床版箱桁橋 | 960 | 日立 | 和歌山県西牟婁郡白浜町十九洲 | 裸+化成 | 2 | 交差道路上のみ化成支点上下フランジ下面は内面塗装(D-5) |

年度別一覧

| 年度 | No. | 橋名 | 発注者 | 橋種 | 形式 | 鋼重 | 製作会社 | 住所 | 表面 | 距離 | 摘要 |
|------|-----|------------|--------------|-----|--------------|--------|------|--------------|------|----|-----------------------------------|
| 2013 | 127 | 古口大橋 | 東北地整 | 道路橋 | 連続钣桁橋 | 359 | 日立 | 山形県最上郡戸沢村 | 裸 | 30 | 端部のみ外面塗装(C-5) |
| 2013 | 128 | 古口大橋 | 東北地整 | 道路橋 | 連続箱桁橋 | 1867 | 日立 | 山形県最上郡戸沢村 | 裸 | 30 | 端部のみ外面塗装(C-5) |
| 2013 | 129 | 天塩川橋 | 北海道開発局 | 道路橋 | 連続钣桁橋 | 1665 | 日立 | 北海道北海道中川郡中川町 | 裸+化成 | 20 | ・化成は国道交差点の1径間のみ・端部の桁内側のみ内面塗装(D-5) |
| 2013 | 130 | 新宮川橋 | 栃木県知事 | 道路橋 | 合成床板鋼钣桁(少主桁) | 1072 | 古河 | 矢板市木幡地先 | 裸 | 70 | 端部のみD5系塗装 |
| 2013 | 131 | 玉ヶ沢2号橋 | 栃木県日光市 | 道路橋 | 鋼単純非合成钣桁橋 | 82.5 | 古河 | 日光市鬼怒川温泉大原地内 | 裸 | 90 | 端部のみD5系塗装 |
| 2013 | 132 | 新龍光寺橋 | 紀美野町 | 道路橋 | 単純箱桁橋 | 330 | 三井 | 海草郡紀美野町 | 裸 | 10 | 端部、箱桁内面を塗装(D-5) |
| 2013 | 133 | 新山口橋 | 美作市役所 | 道路橋 | 連続钣桁橋 | 75.759 | 三井 | 美作市山口 | 裸 | 32 | 桁端部のみD-5塗装 |
| 2013 | 134 | 仁反田川橋 | 九州地整 | 道路橋 | 連続钣桁橋 | 305 | 三井 | 諫早市森山町 | 化成 | 3 | 桁端部のみD-5塗装 |
| 2013 | 135 | 飯田高原中村線1号橋 | 大分県 | 道路橋 | 単純箱桁橋 | 288 | 三井 | 玖珠郡九重町大字町田 | 裸+化成 | 32 | 端部、箱桁内面を塗装(D-5)下フランジ外面を化成 |
| 2013 | 136 | 稲荷橋 | 大分県 | 道路橋 | 単純钣桁橋 | 83 | 三井 | 竹田市大字拝田原・玉来 | 化成 | 35 | 桁端部のみD-5塗装 |
| 2013 | 137 | 成田高 | 関東地整 | 道路橋 | 単純钣桁橋 | 168 | 三井 | 成田市高 | 裸 | 27 | 桁端部のみC-5塗装 |
| 2013 | 138 | 入山瀬1号橋 | 若杉・戸塚JV(掛川市) | 道路橋 | 連続钣桁橋 | 123 | 三井 | 掛川市上土方 | 裸 | 7 | 桁端部・中間支点部のみD-5塗装 |
| 2013 | 139 | 稲成高架橋 | 近畿地整 | 道路橋 | 連続钣桁橋 | 1005 | 宮地 | 田辺市稲荷町稲荷 | 裸+化成 | 2 | 端部、中間部のみ内面塗装(D-5) |
| 2013 | 140 | 曾波神高架橋 | 東北地整 | 道路橋 | 連続鋼床版钣桁橋 | 2148 | 宮地 | 石巻市蛇田字沼向北 | 裸 | 6 | 外桁外側、下フランジのみ化成端部、中間部のみ内面塗装 |
| 2013 | 141 | 荒光高架橋 | 近畿地整 | 道路橋 | 連続钣桁橋 | 485 | 宮地 | 田辺市稲荷町稲荷 | 裸+化成 | 2 | 端部、中間部のみ内面塗装(D-5) |
| 2013 | 142 | 石狩川頭首左岸管理橋 | 北海道開発局 | 道路橋 | 連続鋼床版箱桁 | 1970 | 宮地 | 岩見沢市北村 | 裸 | 30 | 内面塗装(D-5) |
| 2013 | 143 | 三念沢橋 | 長野県 | 道路橋 | 口一七橋 | 494 | 宮地 | 長野市豊野町石 | 裸 | 55 | 内面塗装(D-5) |

年度別一覧

| 年度 | No. | 橋名 | 発注者 | 橋種 | 形式 | 鋼重 | 製作会社 | 住所 | 表面 | 距離 | 摘要 |
|------|-----|-------------------------------------|--------|-----|------------|-------|------|-----------------------|---------------|----|-------------------------------|
| 2013 | 144 | 第2ポイントナイ川橋 | 北海道開発局 | 道路橋 | 2径間連続少数主桁橋 | 119 | 横河工 | 北海道常呂郡訓子府町 | 裸+塗装+溶射、塗装、化成 | 60 | G2桁外側のみ化成桁端部外側塗装桁端部内側塗装+溶射 |
| 2013 | 145 | 金山橋 | 北海道開発局 | 道路橋 | 単純鋼合成鉄桁橋 | 148 | 横河工 | 紋別郡遠軽町 | 裸+塗装 | 20 | 桁端部外側C-5塗装桁端部内側D-5塗装 |
| 2013 | 146 | ケトナイ川橋 | 北海道開発局 | 道路橋 | 単純合成少数鋼鉄桁橋 | 128.3 | 横河工 | 北海道常呂郡訓子府町 | 裸 | 58 | 桁端部外側C-5塗装桁端部内側D-5塗装端部範囲横桁D-5 |
| 2013 | 147 | 須知川橋【A1-P2】 | 近畿地整 | 道路橋 | 2径間連続鉄桁 | 318 | 横河住金 | 船井郡京丹波町 | 裸+化成 | 36 | 端部、中間部のみ内面塗装(D-5)道路交差部化成処理 |
| 2013 | 148 | 須知川橋【P2-P4】 | 近畿地整 | 道路橋 | 2径間連続鉄桁 | 250 | 横河住金 | 船井郡京丹波町 | 裸+化成 | 36 | 端部、中間部のみ内面塗装(D-5)道路交差部化成処理 |
| 2013 | 149 | 須知川橋【P4-A2】 | 近畿地整 | 道路橋 | 6径間連続鉄桁 | 530 | 横河住金 | 船井郡京丹波町 | 裸+化成 | 36 | 端部、中間部のみ内面塗装(D-5)道路交差部化成処理 |
| 2013 | 150 | 上万呂高架橋 | 近畿地整 | 道路橋 | 2径間連続鉄桁 | 412 | 横河住金 | 田辺市上万呂地先 | 裸+化成 | 30 | 端部、中間部のみ内面塗装(D-5)道路交差部化成処理 |
| 2013 | 151 | 石道出合橋(上り線) | 兵庫県 | 道路橋 | 単純鉄桁橋 | 95 | 横河住金 | 川西市石道 | 裸 | 20 | 端部のみ内面塗装(D-5) |
| 2013 | 152 | 石道出合橋(下り線) | 兵庫県 | 道路橋 | 単純鉄桁橋 | 106 | 横河住金 | 川西市石道 | 裸 | 20 | 端部のみ内面塗装(D-5) |
| 2013 | 153 | 新雄勝川橋上部工工事 | 東北地整 | 道路橋 | 2径間連続鉄桁 | 111.6 | 横河住金 | 秋田県湯沢市上院内字新雄勝川地内 | 裸 | 45 | 桁端C5塗装 |
| 2013 | 154 | 国補地道第24-03-145-0-001号(仮称)弁天川橋橋梁上部工事 | 茨城県 | 道路橋 | 単純鉄桁 | 90.6 | 横河住金 | 茨城県常陸太田市真弓町地内 | 裸 | 6 | 端部、中間部のみ内面塗装(D-5) |
| 2013 | 155 | 新利根川橋 | 茨城県 | 道路橋 | 3径間連続鉄桁 | 335 | 横河住金 | 茨城県北相馬郡利根町惣新田 | 裸 | 45 | 桁端D5塗装 |
| 2013 | 156 | 成田下総線 | 関東地整 | 道路橋 | 単純鉄桁橋 | 120 | 横河住金 | 千葉県成田市名木地先 | 裸 | 35 | 桁端C5塗装 |
| 2013 | 157 | 新田橋 | 福島県西郷村 | 道路橋 | 単純箱桁橋 | 163 | 横河 | 福島県西白河郡西郷村字屋敷裏西地内外 | 裸 | 60 | 端部のみD5.C5塗装 |
| 2013 | 158 | さくら連絡橋 | 宮城県柴田町 | 道路橋 | 連続箱桁橋 | 165 | 横河 | 宮城県柴田郡柴田村大字船岡字館山・川端地内 | 裸+化成 | 15 | A1端部のみD5塗装 |

年度別一覧

| 年度 | No. | 橋名 | 発注者 | 橋種 | 形式 | 鋼重 | 製作会社 | 住所 | 表面 | 距離 | 摘要 |
|------|-----|-----------------|--------|-----|-----------|---------|------|-------------------------|------|-----|---------------------------------------|
| 2013 | 159 | 琴平2号橋 | 北海道開発局 | 道路橋 | 7径間連続3主鈹桁 | 1383 | 横河 | 北海道中川郡中川町 | 裸+化成 | 27 | 外桁外側と内桁部に金属溶射+塗装。外側ウェブに化成処理。 |
| 2013 | 160 | 東毛・利根川新橋 | 群馬県 | 道路橋 | 4径間連続細幅箱桁 | 1390 | 横河 | 伊勢崎市東上之宮町～佐和郡玉村町大字下之宮地内 | 裸 | 130 | 両桁端部のみ亜鉛アルミニウム擬合金溶射を追加塗布した後D-5塗装系と塗布。 |
| 2013 | 161 | 庄之又川7号橋 | 北陸地整 | 道路橋 | 2径間連続狭小箱桁 | 438.138 | 横河 | 新潟県南魚沼市欠之上地先 | 裸 | 45 | 両桁端部のみ外面塗装。A2側は地山が近いいため、桁端約15m区間を塗装。 |
| 2013 | 162 | 名取中央高架橋(JR部)その1 | 宮城県 | 道路橋 | 単純箱桁橋 | 225 | 横河 | 宮城県名取大手町2丁目地内 | 裸+化成 | 6 | 端部のみD5塗装 |
| 2013 | 163 | 太間川橋 | 近畿地整 | 道路橋 | 3径間連続鈹桁 | 277 | 横河 | 西牟婁郡すさみ町周参見地先 | 裸+化成 | 2 | JR跨道部のみ化成 |
| 2013 | 164 | 馬木高架橋第2 | 中国地整 | 道路橋 | 連続鈹桁橋 | 507 | 横河 | 広島県東広島市西条町馬木 | 裸 | 10 | 端部のみ内面塗装 |
| 2013 | 165 | 乃美尾高架橋 | 中国地整 | 道路橋 | 連続鈹桁橋 | 550 | 横河 | 広島県東広島市黒瀬町宗近柳国地内 | 裸 | 10 | 桁端部のみ内面塗装(D-5) |
| 2013 | 166 | 新川尻橋 | 岐阜県 | 道路橋 | 3径間連続箱桁 | 589 | 横河 | 揖斐郡揖斐川町東横山～西横山 | 裸 | 35 | 端部、箱内のみ内面塗装(D-5) |
| 2013 | 167 | 高瀬川橋本線 | 近畿地整 | 道路橋 | 2径間連続細幅箱桁 | 1258 | 横河 | 西牟婁郡白浜町十九洲 | 裸+化成 | 1.7 | 端部、中間部のみ内面塗装(D-5) |
| 2013 | 168 | 辻堂3-2・3号橋 | 奈良県 | 道路橋 | 5径間連続鈹桁 | 440 | 横河 | 奈良県五條市大塔町辻堂 | 裸 | 45 | |
| 2013 | 169 | 新大平橋 | 高知県 | 道路橋 | 2径間連続箱桁 | 199 | 横河 | 高知県長岡郡大豊町落合 | 裸+化成 | 28 | 張出し側ウェブ、下フランジのみ化成 |
| 2013 | 170 | 岡島高架橋 | 中部地整 | 道路橋 | 連続鈹桁橋 | 539 | 横河 | 愛知県西尾市和気町 | 裸+化成 | 10 | 端部のみ外面塗装 |
| 2013 | 171 | 中原高架橋 | 中部地整 | 道路橋 | 連続鈹桁橋 | 836 | 横河 | 西尾市中原町 | 裸+化成 | 11 | 外桁外側および道路交差部のみ化成 |
| 2013 | 172 | 瀬田川管理用通路橋梁 | 近畿地整 | 道路橋 | 5径間連続鈹桁橋 | 63 | 北都 | 滋賀県大津市黒津 | 裸 | 30 | |
| 2013 | 173 | 日影橋 | 東北地整 | 道路橋 | 複合ラーメン | 58 | 北都 | 岩手県遠野市綾織町新里 | 裸 | 30 | 端部、中間部のみ内面塗装(D-5) |
| 2013 | 174 | 竹田川橋(上り) | 近畿地整 | 道路橋 | 3径間連続鈹桁橋 | 266 | 北都 | 福井県坂井市丸岡町千田～玄女 | 裸+化成 | 20 | 外桁外側、下フランジのみ化成 |

年度別一覧

| 年度 | No. | 橋名 | 発注者 | 橋種 | 形式 | 鋼重 | 製作会社 | 住所 | 表面 | 距離 | 摘要 |
|------|-----|-------------------------|------|-----|--------------------|-----|------|-----------------|----------|----|---|
| 2013 | 175 | 23号岡崎BP 鹿乗川橋 | 中部地整 | 道路橋 | 2径間連続鈹桁橋 | 158 | 北都 | 愛知県安城市藤井町 | 裸+化 成 | 20 | 外桁外 側、下フ ランジの み化成 |
| 2013 | 176 | 国道253号 岩之沢川2 号橋 | 北陸地整 | 道路橋 | 鋼3径間連続非合 成4主鈹桁橋 | 373 | 北都 | 新潟県南魚沼市欠之上 | 裸 | 45 | 外桁 腹 板外面の 立上がり 200mmの 範囲(C- 5) |
| 2013 | 177 | 国道181号 江府道路佐 川久連橋 | 鳥取県 | 道路橋 | 3径間連続鈹桁橋 | 313 | 北都 | 鳥取県日野郡江府町佐 川 | 裸 | 20 | |

年度別一覧

| 年度 | No. | 橋名 | 発注者 | 橋種 | 形式 | 鋼重 | 製作会社 | 住所 | 表面 | 距離 | 摘要 |
|------|-----|------------|------|-----|--------------|------|------|----------------|------|------|---------------------------------|
| 2014 | 1 | 2(5)号橋 | 関東地整 | 道路橋 | 単純鈹桁 | 6 | IIK | 茨城県水戸市酒門町 | 裸 | 9 | |
| 2014 | 2 | 三階橋 | 名古屋市 | 道路橋 | 連続鈹桁橋 | 628 | IIS | 愛知県名古屋市中区辻町6丁目 | 化成 | 17 | 端部は内面塗装(D-5) |
| 2014 | 3 | 幌向川西5号橋 | 札幌開建 | 道路橋 | 連続箱桁橋 | 701 | IIS | 北海道江別市 | 裸 | 25 | 端部のみ溶射+塗装(YD-5)、箱桁内面は内面塗装(D-5) |
| 2014 | 4 | 粟田橋 | 兵庫県 | 道路橋 | 連続箱桁橋 | 1416 | IIS | 小野市粟生町 | 化成 | 18 | 端部のみ溶射+塗装(YC-5)、箱桁内面は内面塗装(D-5) |
| 2014 | 5 | 城陽IC Kランプ橋 | 近畿地整 | 道路橋 | 単純箱桁 | 267 | アルス | 京都府城陽市寺田地先 | 裸+化成 | 37 | 外桁外側、下フランジのみ化成箱桁内面及び端部内面塗装(D-5) |
| 2014 | 6 | 城陽IC Iランプ橋 | 近畿地整 | 道路橋 | 単純箱桁 | 114 | アルス | 京都府城陽市寺田地先 | 裸+化成 | 37 | 外桁外側、下フランジのみ化成箱桁内面及び端部内面塗装(D-5) |
| 2014 | 7 | 城陽IC Jランプ橋 | 近畿地整 | 道路橋 | 単純箱桁 | 109 | アルス | 京都府城陽市寺田地先 | 裸+化成 | 37 | 外桁外側、下フランジのみ化成箱桁内面及び端部内面塗装(D-5) |
| 2014 | 8 | 坂州橋 | 徳島県 | 道路橋 | 単純トラス | 105 | アルス | 徳島県那賀郡那賀町坂州 | 裸 | 20 | 端部及び弦材・橋門構継手部内面塗装(D-5) |
| 2014 | 9 | 下孝子第二橋 | 近畿地整 | 道路橋 | 単純合成鈹桁橋 | 136 | 宇野 | 大阪府泉南郡岬町 | 裸 | 2.5 | |
| 2014 | 10 | 新富士見橋 | 神奈川県 | 道路橋 | 単純鈹桁橋 | 137 | 宇野 | 神奈川県足柄上郡中井町比奈窪 | 裸 | 4.8 | |
| 2014 | 11 | 新多度橋 | 中部地整 | 道路橋 | 連続鈹桁橋 | 283 | 宇野 | 三重県桑名市多度町 | 裸 | 13.5 | |
| 2014 | 12 | 若瀬橋 | 大紀町 | 道路橋 | 単純トラス橋 | 142 | 宇野 | 三重県度会郡大紀町永会地内 | 裸 | 12.6 | |
| 2014 | 13 | 中野IC高架橋 | 中国地整 | 道路橋 | 連続鈹桁橋 | 128 | 宇野 | 岡山県岡山市東区浅越地内 | 化成 | 5.5 | |
| 2014 | 14 | 山口宇部線Jランプ橋 | 山口県 | 道路橋 | 6径間連続非合成鈹桁 | 252 | 宇部 | 山口市小郡上郷 | 裸 | 8 | 端部のみ内面塗装(D-5) 外面塗装(C-5) |
| 2014 | 15 | 河川4号橋 | 長崎県 | 道路橋 | 鋼複合ポータルラーメン橋 | 91 | 大島 | 長崎県諫早市小川町 | 裸 | 4.5 | コンクリート埋め込み境界部:C-5塗装 |
| 2014 | 16 | 貝津IC橋 | 長崎県 | 道路橋 | 鋼単純非合成箱桁 | 560 | 大島 | 長崎県諫早市小船越町 | 化成 | 1.7 | 桁端:C-5塗装 内面:D-5塗装 |

年度別一覧

| 年度 | No. | 橋名 | 発注者 | 橋種 | 形式 | 鋼重 | 製作会社 | 住所 | 表面 | 距離 | 摘要 |
|------|-----|--------------|------|-----|-------------|-------|---------|-----------------------|------|-----|-----------------------|
| 2014 | 17 | 浜田川橋 | 中国地整 | 道路橋 | 鋼単純合成鈹桁橋 | 108 | 大島 | 山口県下関市小月南町 | 化成 | 0.2 | 桁端:C-5塗装 |
| 2014 | 18 | 久保沢川橋 | 群馬県 | 道路橋 | 単純合成鈹桁橋 | 29 | 片山 | 群馬県多野郡神流町大字小平地内 | 裸 | 85 | 端部のみ内面塗装(D-5) |
| 2014 | 19 | 天神橋 | 埼玉県 | 道路橋 | 単純鈹桁 | 78 | 片山 | 埼玉県羽生市中手子林地内 | 裸 | 65 | 端部のみ内面塗装(D-5) |
| 2014 | 20 | 室橋 | 南丹市 | 道路橋 | 2径間連続非合成鈹桁橋 | 105 | 片山 | 南丹市八木町室橋 | 裸 | 43 | 端部のみ内面塗装(D-5) |
| 2014 | 21 | 五領高架橋 | 大阪府 | 道路橋 | 連続箱桁 | 404 | 片山 | 高槻市梶原一丁目 | 裸 | 30 | 端部のみ外面塗装(C-5) |
| 2014 | 22 | 神原高架橋 | 中国地整 | 道路橋 | 2径間連続非合成鈹桁橋 | 174 | 片山 | 広島市安芸区上瀬野南町 | 裸 | 10 | 端部のみ内面塗装(D-5) |
| 2014 | 23 | 猫鼻橋(3工区) | 茨城県 | 道路橋 | 少数鈹桁 | 193 | 川田 | 茨城県鹿嶋市宮中地内 | 裸 | 4 | |
| 2014 | 24 | 新箒橋 | 栃木県 | 道路橋 | 少数鈹桁 | 244 | 川田 | 栃木県那須郡那珂川町小川 | 裸 | 65 | |
| 2014 | 25 | 高畑橋 | 福知山市 | 道路橋 | 少数鈹桁 | 394 | 川田 | 京都府福知山市字堀地内 | 裸 | 30 | |
| 2014 | 26 | 要ヶ池大橋 | 兵庫県 | 道路橋 | 少数鈹桁 | 98 | 川田 | 兵庫県美方郡新温泉町高末 | 化成 | 4 | |
| 2014 | 27 | 花園インター1号橋 | 熊本市 | 道路橋 | 連続箱桁 | 692 | 川田 | 熊本県熊本市西区池田4丁目地内 | 裸 | 10 | |
| 2014 | 28 | 小猿部川橋 | 東北地整 | 道路橋 | 少数鈹桁 | 398 | 川田 | 秋田県北秋田市脇神地内 | 裸 | 35 | |
| 2014 | 29 | 上川跨線橋 | 中部地整 | 道路橋 | 連続鈹桁(3橋) | 927 | 川田 | 三重県松阪市上川町 | 裸 | 7 | A1~P3、P3~P6、P6~A2(3橋) |
| 2014 | 30 | 箸蔵第2橋 | 四国地整 | 道路橋 | 細幅箱桁 | 282 | 川田 | 徳島県三好市池田町西山落~州津井関地先 | 裸 | 20 | |
| 2014 | 31 | 厚別駅跨線人道橋 | 札幌市 | 歩道橋 | 2径間連続合成床版橋 | 113 | 釧路 | 北海道札幌市厚別区厚別中央5条4丁目 | 裸+化成 | 22 | 端部のみ(D-5) |
| 2014 | 32 | 砂利山橋 | 三笠市 | 道路橋 | 2径間連続鈹桁 | 179 | 釧路 | 北海道三笠市大里 | 裸 | 36 | 端部のみ(D-5) |
| 2014 | 33 | 瀬戸瀬川橋 | 網走開建 | 道路橋 | 単純合成少数鈹桁 | 126 | 釧路 | 北海道紋別郡遠軽町瀬戸瀬東町 | 裸 | 29 | 端部のみ桁外(C-5)桁間(D-5) |
| 2014 | 34 | 五十石橋 | 釧路開建 | 道路橋 | 5径間連続少数鈹桁 | 689 | 釧路 | 北海道川上郡標茶町オソツベツ | 裸 | 32 | 端部のみ(D-5) |
| 2014 | 35 | 里熊大橋 | 中国地整 | 道路橋 | 連続鈹桁 | 862 | 駒井ハルテック | 島根県雲南市三刀屋町下熊谷~木次町里方地内 | 裸 | 20 | 桁端部塗装 D-5側縦桁 C-5 |
| 2014 | 36 | 野寺内橋 | 東北地整 | 道路橋 | 単純鈹桁 | 624 | 駒井ハルテック | 福島県福島市大笹生地内 | 裸+化成 | 50 | 桁端部塗装 C-5 1.0%Ni |
| 2014 | 37 | 第1沢橋 | 千葉県 | 道路橋 | 少数鈹桁 | 301 | 駒井ハルテック | 千葉県香取市沢 | 裸 | 26 | 塗替困難部 D-5 |
| 2014 | 38 | かつらぎ2号橋 | 和歌山県 | 道路橋 | 単純トラス | 283 | 駒井ハルテック | 和歌山県伊都郡かつらぎ町東茨田地内 | 化成 | 22 | 内面一般部 D-5 |
| 2014 | 39 | 長谷橋 | 兵庫県 | 道路橋 | 単純トラス | 383 | 駒井ハルテック | 兵庫県美方郡新温泉町二日市 | 化成 | 4 | 桁端部内面 D-5桁端部外面 C-5 |
| 2014 | 40 | 六条院東高架橋(その2) | 中国地整 | 道路橋 | 細幅箱桁 | 580 | 駒井ハルテック | 岡山県浅口市鴨方町六条院東地内 | 化成 | 3 | 桁端部及び内面塗装 D-5 |
| 2014 | 41 | 近藤川橋 | 群馬県 | 道路橋 | 連続鈹桁 | 225 | 駒井ハルテック | 群馬県館林市青柳町外地内 | 裸 | 80 | 桁端部 C-5 |
| 2014 | 42 | 長崎橋 | 北陸地整 | 道路橋 | 2径間連続非合成鈹桁 | 198.2 | 佐藤 | 富山県南砺市利賀村長崎地先 | 裸 | 30 | |

年度別一覧

| 年度 | No. | 橋名 | 発注者 | 橋種 | 形式 | 鋼重 | 製作会社 | 住所 | 表面 | 距離 | 摘要 |
|------|-----|-----------------|------|-----|-------------|---------|------|--------------------|------|-----|------------------------------|
| 2014 | 43 | 大畑高架橋 | 東北地整 | 道路橋 | 4径間連続非合成箱桁 | 1200 | 佐藤 | 岩手県釜石市甲子町第7地割～第5地割 | 裸 | 9 | 2015.8.12現在 ”表面処理”変更の可能性有 |
| 2014 | 44 | 名取中央高架橋(河川部) | 宮城県 | 道路橋 | 連続鋼床版箱桁 | 762 | JFE | 名取市飯野坂1丁目 | 化成 | 5 | |
| 2014 | 45 | 名取中央高架橋(市街地部) | 宮城県 | 道路橋 | 連続鋼床版箱桁 | 1520 | JFE | 名取市飯野坂1丁目 | 化成 | 5 | |
| 2014 | 46 | 名取中央高架橋(JR部) | 宮城県 | 道路橋 | 連続鋼床版箱桁 | 1520 | JFE | 名取市大手町2丁目 | 化成 | 5 | |
| 2014 | 47 | 笠原大橋 | 埼玉県 | 道路橋 | 単純合成床版桁 | 218 | JFE | 鴻巣市笠原地内地 | 裸 | 30 | |
| 2014 | 48 | 馬瀬高架橋 | 三重県 | 道路橋 | 連続鋼床版箱桁 | 590 | JFE | 北牟田郡紀北町海山区馬瀬 | 裸 | 0.5 | |
| 2014 | 49 | 和深川第三橋 | 近畿地整 | 道路橋 | 単純鋼箱桁橋 | 246 | 高田 | 和歌山県西牟婁郡すさみ町和深川地先 | 化成 | 1 | |
| 2014 | 50 | 黄瀬川橋 | 静岡県 | 道路橋 | 2径間連続少数鉄桁 | 358.632 | 高田 | 駿東郡長泉町下土狩 | 裸 | 6 | 端部のみ外面塗装(C-5) |
| 2014 | 51 | 五領高架橋(阪急跨線部) | 大阪府 | 道路橋 | 3径間連続少数鉄桁 | 130 | 高田 | 大阪府高槻市梶原5丁目～6丁目 | 化成 | 30 | 端部のみ外面塗装(C-5) |
| 2014 | 52 | 大旦川橋 | 東北地整 | 道路橋 | 7径間連続少数鉄桁 | 934 | 高田 | 山形県村山市 | 裸 | 60 | 端部のみ外面塗装(C-5) |
| 2014 | 53 | 朝山第1高架橋 | 中国地整 | 道路橋 | 3径間連続合成2主鉄桁 | 226 | 瀧上 | 島根県大田市朝山町仙山地内 | 裸 | 2 | 桁端部(約2.2m)桁外側:裸桁内側:D-5 |
| 2014 | 54 | 大沢高架橋 | 東北地整 | 道路橋 | 単純鉄桁 | 586 | 瀧上 | 岩手県釜石市定内町地内 | 裸+化成 | 5 | 桁端部(約3.5m)C-5 |
| 2014 | 55 | 村山野川橋 | 東北地整 | 道路橋 | 連続鉄桁橋 | 125 | 東骨 | 山形県東根市 | 裸 | 75 | 端部のみ内面塗装(D-5) |
| 2014 | 56 | 白水川橋 | 東北地整 | 道路橋 | 連続鉄桁橋 | 126 | 東骨 | 山形県東根市 | 裸 | 70 | 端部のみ内面塗装(D-5) |
| 2014 | 57 | 豊間根川橋 | 東北地整 | 道路橋 | 連続鉄桁橋 | 415 | 東骨 | 岩手県下閉伊郡山田町豊間根 | 裸 | 7 | 端部のみ内面塗装(D-5) |
| 2014 | 58 | 新柳渚橋 | 東北地整 | 道路橋 | 連続箱桁橋 | 604 | 東骨 | 岩手県下閉伊郡普代村 | 裸 | 5 | 端部のみ内面塗装(D-5) |
| 2014 | 59 | 荒川川橋 | 東北地整 | 道路橋 | 単純箱桁橋 | 371 | 東骨 | 岩手県下閉伊郡山田町豊間根 | 裸 | 8 | 桁端部のみ外面塗装(C-5) |
| 2014 | 60 | 袖崎二線橋 | 東北地整 | 道路橋 | 単純鉄桁橋 | 231 | 東骨 | 山形県村山市大字土生田 | 化成 | 10 | 桁端部のみ外面塗装(C-5) |
| 2014 | 61 | Kランプ2号橋 ONランプ橋 | 山口県 | 道路橋 | 連続鉄桁橋 | 124 | 東骨 | 山口県山口市小郡上郷 | 化成 | 10 | 端部のみ内面塗装(D-5) |
| 2014 | 62 | Kランプ2号橋 OFFランプ橋 | 山口県 | 道路橋 | 連続鉄桁橋 | 119 | 東骨 | 山口県山口市小郡上郷 | 化成 | 10 | 端部のみ内面塗装(D-5) |
| 2014 | 63 | 2号橋 | 千葉県 | 道路橋 | 連続鉄桁橋 | 157 | 東骨 | 千葉県長生郡長南町坂本 | 裸 | 15 | 端部のみ内面塗装(D-5) |
| 2014 | 64 | 猫鼻橋 | 茨城県 | 道路橋 | 連続鉄桁橋 | 284 | 東骨 | 茨城県鹿嶋市宮中地内 | 裸 | 5 | 端部のみ内面塗装(D-5) |

年度別一覧

| 年度 | No. | 橋名 | 発注者 | 橋種 | 形式 | 鋼重 | 製作会社 | 住所 | 表面 | 距離 | 摘要 |
|------|-----|----------------------------------|--------|-----|-------------|------|------|------------------|------|-----|--------------------------------------|
| 2014 | 65 | 下大賀高架橋 | 茨城県 | 道路橋 | 連続鈹桁橋 | 250 | 東骨 | 茨城県那珂市下大賀 | 裸 | 20 | 端部のみ 内面塗装 (D-5) |
| 2014 | 66 | 第2北園架道橋 | JRTT | 鉄道橋 | 合成箱桁橋 | 136 | 東骨 | 茨城県守谷市～つくばみらい市地内 | 化成 | 30 | 端部:厚 膜型変性 エポキシ樹 脂塗装 (3層) |
| 2014 | 67 | 第3北園架道橋 | JRTT | 鉄道橋 | 上路鈹桁橋 | 110 | 東骨 | 茨城県守谷市～つくばみらい市地内 | 化成 | 31 | 端部:厚 膜型変性 エポキシ樹 脂塗装 (3層) |
| 2014 | 68 | 小貝川排水路橋りょう | JRTT | 鉄道橋 | 上路鈹桁橋 | 241 | 東骨 | 茨城県守谷市～つくばみらい市地内 | 化成 | 31 | 端部:厚 膜型変性 エポキシ樹 脂塗装 (3層) |
| 2014 | 69 | 阿蔵高架橋(A1~P3) | 浜松市 | 道路橋 | 連続鈹桁橋 | 166 | 東骨 | 静岡県浜松市天竜区二俣町 | 裸 | 25 | 端部のみ 内面塗装 (D-5) |
| 2014 | 70 | 阿蔵高架橋(P3~A2) | 浜松市 | 道路橋 | 連続鈹桁橋 | 214 | 東骨 | 静岡県浜松市天竜区二俣町 | 裸 | 25 | 端部のみ 内面塗装 (D-5) |
| 2014 | 71 | 津久井インター接続工事 | 相模原市 | 歩道場 | 単純合成鈹桁橋 | 15 | 東綱 | 相模原市緑区小倉地内 | 裸 | 7 | |
| 2014 | 72 | 東田橋 | 下野市 | 道路橋 | 連続鈹桁橋 | 104 | 東綱 | 下野市石橋上台 | 裸 | 5 | |
| 2014 | 73 | 厚木南ランプ橋 | 神奈川県 | 道路橋 | 連続鈹桁橋 | 138 | 東綱 | 厚木市戸田 | 錆安定化 | 3 | |
| 2014 | 74 | 厚木南ランプ橋 | 神奈川県 | 道路橋 | 連続鈹桁橋 | 134 | 東綱 | 厚木市戸田 | 錆安定化 | | |
| 2014 | 75 | 赤行橋 | 栃木県 | 道路橋 | 連続鈹桁橋 | 73 | 東綱 | 鹿沼市 | 裸 | | |
| 2014 | 76 | 磨墨橋側道橋 | 栃木県 | 歩道橋 | 単純鈹桁 | 19 | 巴 | 佐野市飛駒町 | 裸 | 90 | 端部のみ 内面塗装 (D-5) |
| 2014 | 77 | 上幌内早来(停)線道道1号橋 | 北海道 | 道路橋 | 2径間連続鈹桁橋 | 120 | 巴 | 北海道勇払郡厚真町 | 裸 | 25 | 桁端部 D-5塗装 |
| 2014 | 78 | 西郷橋 | 東北地整 | 道路橋 | 11径間連続少数鈹桁橋 | 1450 | 巴 | 山形県村山市大字河島 | 裸 | 60 | 桁端部 C-5塗装 |
| 2014 | 79 | 十三間橋 | 北海道 | 道路橋 | 単純合成鈹桁 | 25 | 巴 | 北海道幌泉郡えりも町字目黒 | 裸 | 2.5 | 端部のみ 内面塗装 (D-5) |
| 2014 | 80 | 荻内橋 | 北海道 | 道路橋 | 単純合成H桁 | 11 | 巴 | 北海道幌泉郡えりも町字目黒 | 裸 | 2.5 | 端部のみ 内面塗装 (D-5) |
| 2014 | 81 | 湊泉橋 | 北海道 | 道路橋 | 単純非合成箱桁 | 254 | 巴 | 北海道美唄市東美唄 | 裸 | 45 | 端部のみ 内面塗装 (D-5) |
| 2014 | 82 | 小峰高架橋(P5-A2) | 九州地整 | 道路橋 | 2径間連続鈹桁橋 | 209 | 名村 | 宮崎県延岡市小峰町 | 裸+化成 | 6 | 端部のみ 内面塗装 (D-5) |
| 2014 | 83 | 合田橋側道橋 | 大分県 | 歩道橋 | 連続箱桁橋 | 105 | 名村 | 大分県日田市天瀬町合田 | 裸 | 45 | 端部及び 箱桁内側 内面塗装 (D-5) |
| 2014 | 84 | 飯塚橋 | 山形県 | 道路橋 | 連続鈹桁 | 466 | 檜崎 | 山形市飯塚町地内 | 裸 | 60 | |
| 2014 | 85 | 上幌内早来(停)線2号橋その2 | 北海道 | 道路橋 | 連続鈹桁 | 410 | 檜崎 | 北海道勇払郡厚真町 | 裸 | 25 | |
| 2014 | 86 | 厚幌ダム建設事業付替道路(オニキンベ林道)工事6号橋(工場製作) | 北海道 | 道路橋 | 単純合成鈹桁 | 22 | 檜崎 | 北海道勇払郡厚真町 | 裸 | 25 | |
| 2014 | 87 | 一般国道237号平取町振内橋上部工事 | 北海道開発局 | 道路橋 | 連続鈹桁 | 504 | 檜崎 | 北海道沙流郡平取町 | 裸 | 35 | |

年度別一覧

| 年度 | No. | 橋名 | 発注者 | 橋種 | 形式 | 鋼重 | 製作会社 | 住所 | 表面 | 距離 | 摘要 |
|------|-----|----------------------------|------|-----|--------------|------|------|-----------------|------|-----|------------------------------------|
| 2014 | 88 | 塩地橋(貫見1号橋) | 山形県 | 道路橋 | 単純箱桁 | 244 | 檜崎 | 山形県西村山郡大江町貫見 | 裸 | 50 | |
| 2014 | 89 | 岩井堂橋(貫見2号橋) | 山形県 | 道路橋 | 単純箱桁 | 232 | 檜崎 | 山形県西村山郡大江町貫見 | 裸 | 50 | |
| 2014 | 90 | 3・3・304南大通 交付金工事(工場製作)(債務) | 北海道 | 道路橋 | 連続箱桁 | 407 | 檜崎 | 北海道江別市 | 裸 | 25 | |
| 2014 | 91 | 磐手橋 | 大阪府 | 道路橋 | 連続箱桁 | 124 | 日橋 | 高槻市安満御所の町 | | 30 | |
| 2014 | 92 | 八間樋橋 | 群馬県 | 道路橋 | 連続鉄桁 | 195 | 日橋 | 板倉町大字海老瀬 | 裸+化成 | 90 | 端部のみ外面塗装(C-5) |
| 2014 | 93 | 下安井荒田橋 | 鳥取県 | 道路橋 | 連続鉄桁 | 428 | 日橋 | 日野郡江府町荒田 | 裸 | 25 | 端部のみ内面塗装(D-5) |
| 2014 | 94 | 下河田橋 | 愛知県 | 道路橋 | 合成床版橋 | 239 | 日車 | 愛知県岡崎市筒針町 | 裸+化成 | 17 | 外桁外側のみ化成、端部は内面塗装(D-5) |
| 2014 | 95 | 吉定橋 | 鳥取県 | 道路橋 | 3径間連続細幅箱桁 | 517 | 日車 | 鳥取県西伯郡伯耆町吉定～金廻 | 裸 | 9 | 端部のみ内面塗装(D-5) 外側は外面塗装 |
| 2014 | 96 | 岩湧橋 | 大阪府 | 道路橋 | 連続箱桁橋 | 297 | 日車 | 大阪府河内長野市日野 | 裸 | 16 | 端部のみ内面塗装(D-5) |
| 2014 | 97 | 長畑橋 | 愛知県 | 道路橋 | 単純鉄桁 | 22 | 日車 | 愛知県北設楽郡東栄町大字振草 | 裸 | 50 | 端部のみ、外桁外側は外面塗装(C-5)、それ以外は内面塗装(D-5) |
| 2014 | 98 | 沖端川大橋(仮称)橋梁上部工工事(2工区) | 福岡県 | 道路橋 | 鋼3径間連続鋼床版箱桁橋 | 1475 | 日塔 | 福岡県柳川市昭南町 | 化成 | 0.3 | 桁内部は内面塗装(D-5) |
| 2014 | 99 | 大沢川橋上部工工事 | 東北地整 | 道路橋 | 5径間連続鉄桁橋 | 1141 | 日塔 | 山形県村山市大字河島地内 | 裸 | 65 | 端部のみ内面塗装(D-5) |
| 2014 | 100 | 大川橋(下流側)鋼上部工製作工事 | 北九州市 | 道路橋 | 単純合成鉄桁橋 | 78 | 日塔 | 福岡県北九州市門司区大里東口 | 化成 | 0.3 | |
| 2014 | 101 | 閉伊川橋 | 東北地整 | 道路橋 | 6径間連続非合成5主板桁 | 1100 | 日立 | 岩手県宮古市千徳第15地割地内 | 裸 | 5 | 端部のみ外面塗装(C-5) |
| 2014 | 102 | 吉高北橋 | 千葉県 | 道路橋 | 2径間連続合成鉄桁橋 | 78.8 | 古河 | 千葉県印西市吉高 | 裸 | 24 | 端部のみ外面塗装(C-5) 内面塗装(D-5) |
| 2014 | 103 | 奥瀬道路大洞橋他上部工事 | 近畿地整 | 道路橋 | 単純鉄桁 | 63 | 北都 | 奈良県十津川村竹筒 | 裸 | 19 | 端部のみ内面塗装(D-5) |
| 2014 | 104 | 奥瀬道路竹筒第二橋 | 近畿地整 | 道路橋 | 単純鉄桁 | 119 | 北都 | 奈良県十津川村竹筒 | 裸 | 19 | 端部のみ内面塗装(D-5) |
| 2014 | 105 | 社会資本整備総合交付金(改築)工事(星川橋上部工) | 埼玉県 | 道路橋 | 単純鉄桁 | 80 | 北都 | 埼玉県行田市荒木地内外 | 裸 | 66 | 端部のみ内面塗装(D-5) |

年度別一覧

| 年度 | No. | 橋名 | 発注者 | 橋種 | 形式 | 鋼重 | 製作会社 | 住所 | 表面 | 距離 | 摘要 |
|------|-----|--|--------------------|-----|------------|------|------|------------------------|------|-----|--|
| 2014 | 106 | 道整備交付金梅田小平線(忍山開設工区)桁製作架設工事 | 群馬県 | 道路橋 | 単純鈹桁 | 48 | 北都 | 群馬県桐生市梅田町三丁目 | 裸 | 108 | 端部のみC-5 |
| 2014 | 107 | 補助公共社会資本総合整備(活力創出基盤整備)分割9号(仮称)谷田川橋上部工桁製作架設工事 | 群馬県 | 道路橋 | 連続鈹桁 | 221 | 北都 | 群馬県邑楽郡明和町矢島 | 裸 | 70 | 端部のみC-5 |
| 2014 | 108 | 下田大橋 | 千葉市 | 道路橋 | 連続鈹桁 | 234 | 三井 | 千葉県千葉市若葉区下田町地内外1 | 裸 | 10 | 端部のみ内面塗装(D-5) |
| 2014 | 109 | 沼尾川橋 | 群馬県 | 道路橋 | 連続少数鈹桁 | 342 | 三井 | 渋川市祖母島地内～吾妻郡東吾妻町大字岡崎地内 | 化成 | 90 | 端部のみ内面塗装(D-5) |
| 2014 | 110 | 上武大橋 | 埼玉県 | 道路橋 | 連続合成細幅箱桁 | 542 | 三井 | 主要地方道伊勢崎深谷線/深谷市中瀬地内 | 裸 | 117 | 端部のみ内面塗装(D-5) |
| 2014 | 111 | 徳益高架橋(P36-P39) | 九州地整 | 道路橋 | 連続箱桁橋 | 1680 | 三井 | 柳川市大和町徳益 | 化成 | 5 | 桁端部、中間支点上のみC-5系JV名:名村 |
| 2014 | 112 | 大分川橋梁 | 大分県 | 道路橋 | 連続鈹桁橋 | 1607 | 三井 | 大分市大字大分 | 裸+化成 | 4 | G1・G8桁外側、ブラケット、下フランジ下面、側縦桁のみ化成桁端部、端支点上、中間支点上のみD-5系JV名:横河 |
| 2014 | 113 | 二之河内橋 | 九州地整 | 道路橋 | 連続鈹桁橋 | 770 | 三井 | 日南市北郷町 | 裸 | 8 | 桁端部、端横桁のみC-5系 |
| 2014 | 114 | 沖端川大橋(仮称)(1工区) | 福岡県 | 道路橋 | 3径間連続鋼床版箱桁 | 1550 | 宮地 | 福岡県柳川市吉富町 | 化成 | 2 | 桁内面(D-5)添接部内面(F-12) |
| 2014 | 115 | 比延橋側道橋 | 兵庫県 | その他 | その他 | 27 | 宮地 | 兵庫県神埼郡神河町比延 | 裸 | 40 | 通路に面する範囲を塗装(C-5)通路に面さない範囲は端部のみ内面塗装(D-5) |
| 2014 | 116 | 堤下橋 | 東北地整 福島河川 国道 | 道路橋 | 単純鈹桁 | 125 | 宮地 | 福島県相馬市東玉野 | 裸 | 50 | 端部のみ内面塗装(D-5) |
| 2014 | 117 | 丸武川橋 | 網走開建 | 道路橋 | 合理化トラス | 346 | 横河工 | 北海道紋別郡遠軽町丸瀬布 | 裸 | 33 | 端部のみ外面塗装(C-5)横河工事・檜崎JV |

年度別一覧

| 年度 | No. | 橋名 | 発注者 | 橋種 | 形式 | 鋼重 | 製作会社 | 住所 | 表面 | 距離 | 摘要 |
|------|-----|-----------|---------|-----|------------------------------------|-------|------|--------------------------|------|------|---|
| 2014 | 118 | 飯塚橋 | 山形県 | 道路橋 | 5径間連続非合成鋼板桁 | 189 | 住金 | 山形市飯塚町 地内 | 裸 | 60 | |
| 2014 | 119 | 下孝子第一橋 | 近畿地整 | 道路橋 | 鋼単純合成細箱桁 | 167 | 住金 | 大阪府泉南郡岬町孝子地先 | 裸 | 2.5 | 内面(D-5)桁端(C-5) |
| 2014 | 120 | 猫焔橋 | 茨城県 | 道路橋 | 6径間連続非合成鋼板桁 | 315 | 住金 | 茨城県鹿嶋市宮中地内 | 裸 | 4.5 | 端部のみ内面塗装(D-5) |
| 2014 | 121 | 南原・平川戸線 | 下妻市 | 道路橋 | 6径間連続非合成鋼板桁 | 435 | 住金 | 茨城県下妻市大宝地内 | 裸 | 27 | 端部のみ内面塗装(D-5) |
| 2014 | 122 | 下大賀高架橋その1 | 茨城県 | 道路橋 | 5径間連続少数板桁 | 267 | 住金 | 茨城県那珂市下大賀 | 裸 | 15.5 | 端部のみ内面塗装(D-5) |
| 2014 | 123 | 琴平5号橋 | 北海道開発局 | 道路橋 | 5径間連続合成少数板桁(L橋) 3径間連続合成少数板桁(R橋) | 707 | 横河 | 北海道中川郡中川町 | 裸 | 20 | 端部のみ外面塗装(C-5) |
| 2014 | 124 | 真野川橋 | 宮城県 | 道路橋 | 7径間連続非合成箱桁 | 1757 | 横河 | 宮城県石巻市大瓜地内 | 裸 | 2 | 端部のみ外面塗装(C-5) |
| 2014 | 125 | 大和田川橋 | 宮城県 | 道路橋 | 10径間連続非合成板桁 | 738 | 横河 | 宮城県石巻市真野地内 | 裸 | 2 | 端部のみ外面塗装(C-5) |
| 2014 | 126 | 亀井田橋 | 山形県 | 道路橋 | 3径間連続非合成細幅箱桁 | 691 | 横河 | 山形県北村山郡大石田町大字豊田地内 | 裸+化成 | 56 | ・横河ブリッジ・横河住金ブリッジJV ・外ウェブ外面と下フランジ下面に化成処理 ・桁端部のみAl-Mg合金溶射+箱外側:外面塗装(C-5)、箱内側:内面塗装(D-5) |
| 2014 | 127 | 逆川大鍋地区橋梁 | 中部地方整備局 | 道路橋 | 単純箱桁 | 349 | 横河 | 静岡県加茂郡河津町大鍋～逆川地先 | 裸+化成 | 7 | 端部のみ外面塗装(C-5) |
| 2014 | 128 | 新院辺橋 | 山梨県 | 道路橋 | ローゼ橋 | 465 | 横河 | 山梨県都留市金井地内 | 裸+化成 | 40 | 端部のみ(C-5)内面塗装(D-5)横河・飯田JV |
| 2014 | 129 | 姉川橋2期 | 近畿地整 | 道路橋 | 7径間連続板桁 | 179 | 横河 | 滋賀県長浜市酢地先～曾根町地先 | 化成 | 33 | 端部のみ内面塗装(D-5) |
| 2014 | 130 | 天瀬1号橋 | 九州地整 | 道路橋 | 単純箱桁 | 642 | 横河 | 大分県日田市天瀬町大字赤岩～玖珠郡玖珠町大字戸畑 | 裸 | 42 | 端部のみ外面塗装(C-5) |
| 2014 | 131 | 深日ランプ橋 | 近畿地整 | 道路橋 | 単純箱桁橋 | 265.9 | 横河 | 大阪府泉南郡岬町深日地先 | 化成 | 2.2 | 端部のみ内面塗装(D-5) |

年度別一覧

| 年度 | No. | 橋名 | 発注者 | 橋種 | 形式 | 鋼重 | 製作会社 | 住所 | 表面 | 距離 | 摘要 |
|------|-----|---------------|-------------|-----|---------------|-------|------|-------------------|------|-----|---|
| 2015 | 1 | 室原橋 | 奥出雲町 | 道路橋 | 鋼単純合成H桁橋 | 19 | アルス | 島根県仁多郡奥出雲町八川地内 | 裸 | 35 | 桁端部のみ内面塗装(D-5) |
| 2015 | 2 | 川越北環状R側 | 埼玉県 | 道路橋 | 3径間連続箱桁 | 619.7 | IIS | 埼玉県川越市今成地内 | 裸 | 70 | |
| 2015 | 3 | 三階橋 | 名古屋市 | 道路橋 | 3径間連続鉄桁 | 628 | IIS | 愛知県名古屋市北区辻町6丁目 | 化成 | 30 | 端部のみ内面塗装(D-5) |
| 2015 | 4 | 幌向川西5号橋 | 札幌開発局 | 道路橋 | 3径間連続箱桁 | 690 | IIS | 北海道江別市 | 裸 | 25 | 端部のみ溶射塗装 |
| 2015 | 5 | 新矢作川橋 | 中部地整 | 道路橋 | 6径間連続箱桁 | 1111 | IIS | 西尾市志貴野 | 裸 | 25 | 端部のみさび安定処理(ウエザーアクト) |
| 2015 | 6 | 上長瀬1号橋 | 三重県 | 道路橋 | 2径間連続非合成鉄桁 | 95 | 宇野 | 三重県名張市上長瀬地内 | 裸 | 33 | 端部のみ内面塗装(D-5) |
| 2015 | 7 | 土場バイパス橋梁 | 三重県 | 道路橋 | 単純トラスドラングー橋 | 305 | 宇野 | 三重県熊野市神川町土場地内 | 化成 | 15 | 端部(C-5)内面塗装(D-5) |
| 2015 | 8 | 潤田側道橋 | 三重県 | 歩道橋 | 単純非合成鉄桁 | 18 | 宇野 | 三重県三重郡菰野町大字潤田地内 | 化成 | 14 | 端部(C-5) |
| 2015 | 9 | Gランプ橋梁 | 大阪府 | 道路橋 | 単純曲線箱桁 | 121 | 宇野 | 大阪府箕面市下止々呂美地内 | 裸 | 20 | 端部(C-5)内面塗装(D-5) |
| 2015 | 10 | 三田坂バイパス5号橋 | 三重県 | 道路橋 | 5径間連続非合成鉄桁 | 276 | 宇野 | 三重県伊賀市大谷地内 | 裸 | 37 | 端部(C-5) |
| 2015 | 11 | 高岩橋 | 山口県 | 道路橋 | 2径間連続箱桁 | 360 | 宇部 | 山口県萩市大字中小川 | 裸 | 6 | 端部のみ一般外面(C-5) |
| 2015 | 12 | 御庄川橋 | 山口県 | 道路橋 | 2径間連続鉄桁 | 200 | 横河 | 山口県岩国市御庄字下向原 | 裸 | 6 | 端部のみ一般外面(C-5) |
| 2015 | 13 | 麓川橋 | 鹿児島県南薩地域振興局 | 道路橋 | 単純箱桁橋(細幅) | 396 | 大島 | 鹿児島県南九州市知覧町 | 裸 | 11 | 端部のみ外面塗装(C-5) |
| 2015 | 14 | 東名跨道橋(新丸山橋) | 沼津市 | 道路橋 | 少数鉄桁 | 81 | 川田 | 静岡県沼津市井出地内 | 化成 | 2 | |
| 2015 | 15 | 新居橋 | 近畿地整 | 道路橋 | 連続鉄桁 | 302 | 川田 | 三重県伊賀市東高倉地先 | 裸 | 35 | |
| 2015 | 16 | 上武大橋P3~P10 | 埼玉県 | 道路橋 | 細幅箱桁 | 2013 | 川田 | 埼玉県深谷市中瀬地内 | 裸 | 110 | |
| 2015 | 17 | 橋屋橋 | 福島県 | 道路橋 | 連続箱桁 | 532 | 川田 | 福島県耶麻郡西会津町野沢地内 | 裸 | 55 | |
| 2015 | 18 | 五領高架橋(JR-阪急間) | 大阪府 | 道路橋 | 少数鉄桁 | 178 | 川田 | 大阪府高槻市梶原5丁目地内 | 化成 | 30 | |
| 2015 | 19 | 下川原北線 | 高松市 | 道路橋 | 連続鉄桁 | 309 | 川田 | 香川県高松市香南町吉光外1町地内 | 化成 | 0.5 | |
| 2015 | 20 | 深川川橋 | 中国地整 | 道路橋 | 連続鉄桁、単純箱桁(2橋) | 745 | 川田 | 山口県長門市深川湯本地内 | 裸 | 3 | A1~P3、P3~A2(2橋) |
| 2015 | 21 | 240号橋 | 釧路開建 | 道路橋 | 単純合成少数鉄桁 | 124 | 釧路 | 北海道釧路市阿寒町下舌辛 | 裸+化成 | 12 | 端部のみ桁外(C-5)桁間(D-5) |
| 2015 | 22 | 南大通(橋名未定) | 北海道 | 道路橋 | 2径間連続箱桁 | 1717 | 釧路 | 北海道江別市上江別東町45-1地先 | 裸 | 24 | A1~J5: 檜崎 J5~J10: 釧路 J10~J14: 函館 J14~A2: 檜崎 |
| 2015 | 23 | 山の神川橋 | 網走開建 | 道路橋 | 2径間連続合成細幅箱桁 | 530 | 釧路 | 北海道紋別郡遠軽町瀬戸瀬東町 | 裸+化成 | 28 | 端部のみ桁外(C-5)桁間(D-5) |
| 2015 | 24 | オニキシベ3号橋 | 北海道 | 道路橋 | 2径間連続鉄桁 | 90 | 釧路 | 北海道勇払郡厚真町字幌内463-8 | 裸 | 22 | 端部のみ(D-5) |

年度別一覧

| 年度 | No. | 橋名 | 発注者 | 橋種 | 形式 | 鋼重 | 製作会社 | 住所 | 表面 | 距離 | 摘要 |
|------|-----|-----------------|------|-----|--------------------|--------|------|----------------|------|-----|-----------------------------|
| 2015 | 25 | 千歳橋 | 北海道 | 道路橋 | 3径間連続钣桁 | 72 | 釧路 | 北海道足寄町大誉地 | 裸 | 60 | 端部のみ(D-5) |
| 2015 | 26 | 八木川橋北 | 近畿地整 | 道路橋 | 連続钣桁 | 504 | 駒井ハル | 兵庫県養父市八鹿町高柳 | 裸+化成 | 30 | 交差道路上を化成 |
| 2015 | 27 | 出屋敷高架橋(P14-P17) | 近畿地整 | 道路橋 | 連続合成钣桁 | 556 | 駒井ハル | 奈良県五條市小山町～出屋敷町 | 裸+化成 | 36 | 端支部分(外側)橋座上面を化成 |
| 2015 | 28 | 出屋敷高架橋Aランプ | 近畿地整 | 道路橋 | 連続钣桁(箱桁) | 478 | 駒井ハル | 奈良県五條市小山町～出屋敷町 | 裸+化成 | 36 | 端支部分(外側)橋座上面を化成 |
| 2015 | 29 | 沖端高架橋(P26-A2) | 九州地整 | 道路橋 | 連続钣桁 | 1356 | 駒井ハル | 福岡県柳川市三橋町柳河 | 裸+化成 | 6 | 西鉄上を化成 |
| 2015 | 30 | 小曾根高架橋(上り) | 阪神電鉄 | 鉄道橋 | 単純合成箱桁 | 54 | 駒井ハル | 兵庫県西宮市小松西町2丁目6 | 化成 | 2 | |
| 2015 | 31 | 熊野川農道橋 | 山形県 | 道路橋 | 単純钣桁 | 19 | 駒井ハル | 山形県寒河江市大字幸生 | 裸 | 55 | |
| 2015 | 32 | 孝子ランプ橋 | 近畿地整 | 道路橋 | 連続箱桁 | 591 | 駒井ハル | 大阪府泉南郡岬町孝子 | 裸 | 3 | 当初発注に工場塗装含まず |
| 2015 | 33 | 宿谷川橋 | 埼玉県 | 道路橋 | 単純合成钣桁 | 131 | 駒井ハル | 埼玉県日高市大字北平沢 | 裸 | 48 | |
| 2015 | 34 | 7号橋 | 埼玉県 | 道路橋 | 単純狭小箱桁 | 479 | 駒井ハル | 埼玉県秩父市蒔田 | 裸 | 40 | |
| 2015 | 35 | 青柳3号橋 | 千葉県 | 道路橋 | 2径間連続钣桁橋 | 290.45 | 佐藤 | 一般国道410号君津市青柳 | 裸 | 10 | |
| 2015 | 36 | 上新庄橋 | 丹波市 | 道路橋 | 単純箱桁橋 | 246 | 佐藤 | 丹波市氷上町上新庄地内 | 化成 | 40 | |
| 2015 | 37 | 和井内3号橋 | 岩手県 | 道路橋 | 単純非合成箱桁橋 | 143.7 | 佐藤 | 宮古市和井内地内 | 裸 | 21 | |
| 2015 | 38 | 村上橋 | 北陸地整 | 道路橋 | 鋼3径間連続非合成钣桁 | 275 | JFE | 岐阜県高山市奥飛驒 | 裸仕様 | 87 | 桁端部のみ内面塗装(D-5) |
| 2015 | 39 | 伊佐布ランプ橋 | 静岡市 | 道路橋 | 鋼(2+2)径間連続非合成钣桁×2橋 | 574 | JFE | 静岡県清水区伊佐布外2地内 | 裸仕様 | 3 | 桁端部のみ内面塗装(D-5) |
| 2015 | 40 | 牧1号橋 | 滋賀県 | 道路橋 | 鋼活荷重合成単純箱桁 | 251 | JFE | 滋賀県大津市上田上牧町 | 裸仕様 | 60 | 桁端部のみC-5塗装 |
| 2015 | 41 | 下孝子第一橋 | 近畿地整 | 道路橋 | 単純合成箱桁橋(細幅) | 163.9 | 住金 | 大阪府泉南郡岬町孝子地内 | 裸+化成 | 2.4 | 端部、内面塗装(D-5) |
| 2015 | 42 | 石道出合橋 | 兵庫県 | 道路橋 | 単純合成I桁橋(少数桁) | 201.4 | 住金 | 兵庫県川西市石道 | 裸 | 18 | 端部塗装(D-5) |
| 2015 | 43 | 岩屋口橋 | 宮崎県 | 道路橋 | 単純合成I桁橋 | 51.3 | 住金 | 宮崎県都城市山之口町花の木 | 裸 | 28 | 端部塗装(D-5) |
| 2015 | 44 | 猫鼻橋 | 茨城県 | 道路橋 | 連続I桁橋 | 325.8 | 住金 | 茨城県鹿嶋市宮中地内 | 裸 | 4 | 端部塗装(D-5) |
| 2015 | 45 | 南原平川戸線橋梁 | 下妻市 | 道路橋 | 連続I桁橋 | 435 | 住金 | 茨城県下妻市大室地内 | 裸 | 53 | 端部塗装(D-5) |
| 2015 | 46 | 下大賀高架橋I期(その1) | 茨城県 | 道路橋 | 連続I桁橋 | 273 | 住金 | 茨城県那珂市下大賀地内 | 裸 | 15 | 端部塗装(D-5) |
| 2015 | 47 | 飯塚橋 | 山形県 | 道路橋 | 連続I桁橋 | 465 | 住金 | 山形市飯塚町地内 | 裸 | 60 | 端部塗装(C-5・D-5) |
| 2015 | 48 | 出屋敷高架橋(P6-P14) | 近畿地整 | 道路橋 | 8径間連続少数钣桁 | 505 | 高田 | 奈良県五條市出屋敷町 | 裸+化成 | 32 | 見えがかり部のみ化成端部、中間部のみ内面塗装(D-5) |
| 2015 | 49 | 土肥2-2号橋 | 静岡県 | 道路橋 | 2径間連続非合成少数钣桁 | 230 | 高田 | 静岡県伊豆市土肥地内 | 裸 | 3 | 端部のみ外面塗装(C-5) |

年度別一覧

| 年度 | No. | 橋名 | 発注者 | 橋種 | 形式 | 鋼重 | 製作会社 | 住所 | 表面 | 距離 | 摘要 |
|------|-----|----------------|------------|-----|---------------------|--------|------|-------------------|------|------|---------------------------------|
| 2015 | 50 | 岩出橋上部 P3~A2 | 和歌山県 | 道路橋 | 5径間連続箱桁橋 | 1496 | 高田 | 和歌山県岩出市船戸地内 | 裸 | 17 | 分割施工箱桁内と桁端部は内面塗装(D-5) |
| 2015 | 51 | 吉原橋 | 熊本市 | 道路橋 | 3径間連続非合成 鋼桁橋 | 197 | 高田 | 熊本県熊本市東区吉原 | 裸 | 16 | 端支点、中間支点部のみ内面塗装(D-5) |
| 2015 | 52 | 宮床跨道橋 | 宮城県 | 道路橋 | 鋼単純合成鋼桁橋 | 52 | 高田 | 宮城県黒川郡大和町宮床 | 裸 | 17 | 端部のみ外面塗装(C-5) |
| 2015 | 53 | 瀬田川橋 | 滋賀県 | 道路橋 | バスケットハンドル式ニールセンローゼ桁 | 1413 | 高田 | 滋賀県大津市南郷六丁目他 | 化成 | 600 | 桁端部、箱内面は内面塗装(D-5) |
| 2015 | 54 | 仁反田川橋 | 九州地整 | 道路橋 | 連続箱桁橋 | 781 | 東骨 | 長崎県諫早市森山町地先 | 裸+化成 | 3 | 端部、C-5塗装 |
| 2015 | 55 | 猫婦橋2工区 | 茨城県 | 道路橋 | 連続鋼桁橋 | 224 | 東骨 | 茨城県鹿嶋市宮中地内 | 裸 | 5 | 端部のみ内面塗装(D-5) |
| 2015 | 56 | 下大賀高架橋その1 | 茨城県 | 道路橋 | 連続鋼桁橋 | 227 | 東骨 | 茨城県那珂市下大賀 | 裸 | 20 | 端部のみ内面塗装(D-5) |
| 2015 | 57 | 河上工区1号橋 | 鳥取県 | 道路橋 | 2径間連続鋼桁橋 | 72 | 東骨 | 鳥取県日野郡日南町宮内 | 裸+化成 | 35 | 外桁外側のみ化成端部のみ内面塗装 |
| 2015 | 58 | 大徳寺橋 | 埼玉県 | 道路橋 | 単純鋼桁橋 | 43 | 東骨 | 埼玉県白岡市上野田地内 | 化成 | 45 | 端部のみ内面塗装 |
| 2015 | 59 | 大沢堀橋 | 埼玉県 | 道路橋 | 2径間連続鋼桁橋 | 273 | 東骨 | 埼玉県日高市大字台地内 | 裸 | 50 | 端部のみ外面塗装 |
| 2015 | 60 | 里根川橋 | 茨城県 | 道路橋 | 単純鋼桁 | 47 | 東綱 | 茨城県北茨城市関本町関本中2891 | 裸 | 5 | 端部のみ外面塗装(C-5) |
| 2015 | 61 | 天神橋 | 石岡市 | 道路橋 | 単純鋼桁橋 | 65 | 東綱 | 茨城県石岡市三村 | 裸 | 26 | 幅員側、C-5系桁端部、D-5系 |
| 2015 | 62 | 追田原橋 | 栃木県 | 道路橋 | 単純鋼桁 | 44.376 | 巴 | 那須郡那須町豊原地内 | 裸 | 60 | 端部のみ外面塗装(C-5) |
| 2015 | 63 | オニキシベ沢2号橋 | 北海道胆振総合振興局 | 道路橋 | 単純合成箱桁橋 | 106.05 | 巴 | 北海道勇払郡厚真町幌内 | 裸 | 22.3 | 箱内及び桁端外面のみ内面塗装(D-5) |
| 2015 | 64 | 田川大橋 | 栃木県 | 道路橋 | 単純非合成少数鋼桁橋 | 54 | 巴 | 栃木県宇都宮市石那田町 | 裸 | 74 | 端部のみ外面塗装(C-5)合成床版: JIS耐候性鋼 |
| 2015 | 65 | 半次郎橋 | 大台町 | 道路橋 | トラスドラム橋 | 231 | 名村 | 三重県多気郡大台町岩井地内 | 裸+化成 | 9 | アーチリブ、吊材のみ化成端部のみ外面塗装(C-5) |
| 2015 | 66 | 調麓橋 | 福岡県 | 道路橋 | 単純鋼コンクリート合成床版橋 | 177 | 名村 | 福岡県八女市黒木町北木屋 | 裸+化成 | 28 | リバーブリッジ底板下面のみ裸端部・中空部のみ内面塗装(D-5) |
| 2015 | 67 | 小川嘉島線側道橋 | 熊本県 | 歩道橋 | 単純鋼桁橋 | 53 | 名村 | 熊本県宇城市小川町西海東地内 | 裸 | 8 | 端部のみ内面塗装(D-5) |

年度別一覧

| 年度 | No. | 橋名 | 発注者 | 橋種 | 形式 | 鋼重 | 製作会社 | 住所 | 表面 | 距離 | 摘要 |
|------|-----|----------------------------|--------------------|-----|--------------|-------|------|----------------------------|------|----|--|
| 2015 | 68 | 森山IC東ONランプ橋 | 九州地整 | 道路橋 | 連続鈹桁橋 | 77 | 名村 | 長崎県諫早市森山町地先 | 裸+化成 | 3 | 端部のみ外面塗装(C-5) |
| 2015 | 69 | 河川3号橋 | 長崎県 | 道路橋 | 連続箱桁橋 | 692 | 名村 | 長崎県諫早市平山町 | 裸+化成 | 3 | 端部、中間支点部のみ外面塗装(C-5) |
| 2015 | 70 | 南大通大橋3工区 | 北海道 | 道路橋 | 連続箱桁橋 | 396 | 檜崎 | 北海道江別市紙江別東町45-1地先 | 裸 | 25 | 内面塗装(D-5) |
| 2015 | 71 | 松沢橋 | 山形県 | 道路橋 | 連続鈹桁橋 | 113 | 檜崎 | 山形県東根市大字松沢地内 | 裸 | 60 | |
| 2015 | 72 | 出屋敷高架橋(P19-A2) | 近畿地整 | 道路橋 | 3径間連続狭小箱桁橋 | 624.2 | 日橋 | 奈良県五條市小山町 | 裸+化成 | 30 | 端部、中間部のみ内面塗装(D-5) |
| 2015 | 73 | 運河橋 | 名古屋市 | 道路橋 | 単純鋼床版桁橋 | 164 | 日車 | 愛知県名古屋市市中川区運河町、月島町、運河通り1丁目 | 裸+化成 | 8 | 端部のみ内面塗装(D-5) |
| 2015 | 74 | 第1志比口架道橋 | (独)鉄道建設・運輸施設整備支援機構 | 鉄道橋 | 単純合成箱桁 | 100 | 日車 | 福井県福井市 | 化成 | 15 | 1%Ni 端部外面はL-2塗装 |
| 2015 | 75 | 大和御所道路出屋敷高架橋(P17-P19)鋼上部工事 | 近畿地整 | 道路橋 | 2径間連続主数鈹桁橋 | 380 | 日立 | 奈良県五條市小山町地先 | 裸+化成 | 46 | 桁外側および合成床版張出部のみ化成 端部のみD-5増し塗り、中間部のみD-5 |
| 2015 | 76 | 川俣橋 | 千葉県 | 道路橋 | 単純非合成鈹桁 | 60 | 古河 | 千葉県夷隅郡大多喜町市川 | 裸 | 14 | 端部のみ外面塗装(C-5) |
| 2015 | 77 | 紀北西道路昭和橋 | 近畿地整 | 道路橋 | 単純合成鈹桁 | 80 | 北都 | 和歌山県岩出市山 | 裸 | 10 | 端部のみ内面塗装(D-5) |
| 2015 | 78 | 安威川ダム左岸道路8号橋 | 大阪府 | 道路橋 | 単純鈹桁 | 44 | 北都 | 大阪府茨木市大字生保地内 | 裸 | 25 | 端部のみ外面塗装(C-5)内面塗装(D-5) |
| 2015 | 79 | 山滝野・広岡跨道橋 | 千葉県 | 道路橋 | 単純鈹桁 | 77 | 北都 | 千葉県君津市山滝野地区 | 裸 | 15 | 端部のみ外面塗装(C-5) |
| 2015 | 80 | 川原湯地区橋梁 | 関東地整 | 道路橋 | 単純鈹桁 | 64 | 北都 | 群馬県吾妻郡長野原町大字川原湯地先 | 裸 | 90 | 端部のみ外面塗装(C-5)内面塗装(D-5) |
| 2015 | 81 | 水無川橋 | 九州地整 | 道路橋 | 鋼7径間連続非合成鈹桁橋 | 927 | 三井 | 宮崎県宮崎市清武町今泉乙 | 裸 | 4 | 桁端のみ塗装(C-5) |
| 2015 | 82 | 新阿部橋 | 高梁市 | 道路橋 | 鋼3径間連続非合成I桁橋 | 278 | 三井 | 岡山県高梁市 | 裸 | 25 | 桁端のみ塗装(C-5) |
| 2015 | 83 | 北中島橋 | 九州地整 | 道路橋 | 鋼4径間連続非合成鈹桁橋 | 467 | 三井 | 熊本県益城町郡山町北中島地内 | 裸 | 23 | 桁端のみ塗装(C-5) |
| 2015 | 84 | (仮称)江の川橋 | 広島県 | 道路橋 | 4径間連続合成2主鈹桁 | 335.6 | MMB | 広島県安芸高田市吉田町常友 | 塗装 | 39 | 端部のみ外面塗装(C-5) |

年度別一覧

| 年度 | No. | 橋名 | 発注者 | 橋種 | 形式 | 鋼重 | 製作会社 | 住所 | 表面 | 距離 | 摘要 |
|------|-----|-------------|-------|-----|------------|--------|------|--------------------|------|----|---|
| 2015 | 85 | 大河内橋 | 静岡市 | 道路橋 | 鋼単純二ールセン | 1520 | MMB | 静岡県静岡市葵区渡 | 化成 | 20 | 工場内面塗装D-5、一般外面桁端部C-5、添接部無機シンクリッジペイント、現場内面塗装F-12 |
| 2015 | 86 | 松崎高架橋 | 関東地整 | 道路橋 | 4径間連続鉄桁橋 | 193 | 宮地 | 千葉県成田市松崎 | 裸 | 65 | 端部のみ塗装(D-5) |
| 2015 | 87 | 朝倉高架橋 | 四国地整 | 道路橋 | 単純箱桁橋 | 195 | 宮地 | 愛媛県今治市朝倉地内 | 裸 | 5 | 端部のみ塗装(C-5) |
| 2015 | 88 | 富川橋 | 千葉県 | 道路橋 | 2径間連続鉄桁橋 | 162 | 宮地 | 千葉県袖ヶ浦市横田 | 裸 | 11 | 端部のみ塗装(D-5) |
| 2015 | 89 | 和井内4号橋 | 岩手県 | 道路橋 | 単純鉄桁橋 | 223 | 宮地 | 岩手県宮古市和井内地内 | 裸 | 25 | 端部のみ塗装(C-5) |
| 2015 | 90 | 八木川橋南 | 近畿地整 | 道路橋 | 4径間連続非合成鉄桁 | 895.9 | 横河 | 兵庫県養父市八鹿町高柳 | 裸+化成 | 32 | 外桁外面のみ化成端部内面塗装(D-5) |
| 2015 | 91 | 小松島地区C1ランプ橋 | 四国地整 | 道路橋 | 4径間連続非合成鉄桁 | 457.9 | 横河 | 徳島県小松島市前原町 | 化成 | 2 | 端部外面塗装(C-5) |
| 2015 | 92 | 河辺押入橋梁 | 岡山県 | 道路橋 | 5径間連続非合成鉄桁 | 690.4 | 横河 | 岡山県津山市河辺～押入 | 裸+化成 | 43 | 外桁外面のみ化成端部外面塗装(C-5) |
| 2015 | 93 | 木津川橋 | 京都府 | 道路橋 | 7径間連続細幅箱桁 | 1125.2 | 横河 | 京都府木津川市鹿背山～山城町上粕 | 裸+塗装 | 38 | 外側ウェブのみ外面塗装(C-5)端部内面塗装(D-5) |
| 2015 | 94 | 天美跨線橋 | 大阪府 | 道路橋 | 3径間連続鋼床版箱桁 | 571.5 | 横河 | 大阪府松原市天美南 | 化成 | 7 | 端部外面塗装(D-5) |
| 2015 | 95 | 宮床川橋 | 宮城県 | 道路橋 | 単重合成箱桁 | 266 | 横河 | 黒川郡大和町宮床地内 | 裸+化成 | 17 | 端部のみAIMg溶射+外面塗装(C5) |
| 2015 | 96 | 猫鼻橋 | 茨城県 | 道路橋 | 6径間連続鉄桁 | 562 | 横河 | 都市計画道路宮中佐田線 鹿嶋市 宮中 | 裸 | 4 | 端部のみ内面塗装(D-5) |
| 2015 | 97 | 徒渉橋 | みなかみ町 | 道路橋 | 2径間連続箱桁 | 561 | 横河 | 群馬県利根郡みなかみ町後閑地先 | 裸 | | 端部のみ外面塗装(C-5) |

年度別一覧

| 年度 | No. | 橋名 | 発注者 | 橋種 | 形式 | 鋼重 | 製作会社 | 住所 | 表面 | 距離 | 摘要 |
|------|-----|-------------------------|------|-----|------------------|-------|------|------------------------|----------|-----|---|
| 2016 | 1 | 伯耆歩道橋 | 鳥取県 | 歩道橋 | 3径間連続非合成 鋼桁 | 234 | IIS | 鳥取県西伯郡伯耆町大 殿 | 化成 | 12 | 端部のみ 内面塗装 (D-5) |
| 2016 | 2 | 丸古渚橋 | 東北地整 | 道路橋 | 2径間連続合成鋼 桁 | 73 | IIS | 宮城県黒川郡大和町落 合舞野 | 裸 | 20 | 端部のみ 外面塗装 (C-5) |
| 2016 | 3 | 志和イン ター線 ONラ ンプ橋 | 中国地整 | 道路橋 | 単純合成鋼桁 | 48 | アルス | 広島県東広島市八本松 町飯田～宗吉地内 | 裸 | 18 | 端部のみ 内面塗装 (C-5) |
| 2016 | 4 | 志和イン ター線 OFF ランプ橋 | 中国地整 | 道路橋 | 単純合成箱桁 | 103 | アルス | 広島県東広島市八本松 町飯田～宗吉地内 | 裸 | 17 | 端部のみ 内面塗装 (C-5) |
| 2016 | 5 | 童子川橋 | 滋賀県 | 道路橋 | 鋼単純合成床版桁 | 37 | アルス | 滋賀県野洲市五之里 | 裸 | 6 | 端部のみ 内面塗装 (C-5) |
| 2016 | 6 | 上井手水路 橋 | 奥出雲町 | 水路橋 | 単純H桁橋 | 8 | アルス | 仁多郡奥出雲町中村地 内 | 裸 | 30 | 端部、水 路下面、 上フラン ジ上面等 を外面塗 装 |
| 2016 | 7 | 空田水路橋 | 奥出雲町 | 水路橋 | 単純H桁橋 | 27 | アルス | 仁多郡奥出雲町中村地 内 | 裸 | 30 | 端部、水 路下面、 上フラン ジ上面等 を外面塗 装 |
| 2016 | 8 | 潤田高架橋 1号橋 | 三重県 | 道路橋 | 5径間連続非合成 鋼桁橋 | 357 | 宇野 | 三重県三重郡菰野町大 字潤田 | 裸+化 成 | 14 | 端部のみ 外面塗装 (C-5) |
| 2016 | 9 | 八丁橋 | 大阪府 | 道路橋 | 単純非合成鋼桁橋 | 58 | 宇野 | 大阪府羽曳野市飛鳥 | 裸 | 17 | 端部のみ 外面塗装 (C-5) |
| 2016 | 10 | 寺浦橋 | 三重県 | 道路橋 | 2径間連続非合成 鋼桁橋 | 88 | 宇野 | 三重県度会郡大紀町大 内山 | 裸 | 6 | 端部のみ 外面塗装 (C-5) |
| 2016 | 11 | 朝明新川橋 | 四日市市 | 道路橋 | 単純鋼床版鋼桁橋 | 160 | 宇野 | 三重県四日市市萱生町 | 裸 | 6 | 端部のみ 外面塗装 (C-5) |
| 2016 | 12 | 御庄川橋 (P2-A2) | 山口県 | 道路橋 | 2径間連続箱桁 | 595 | 宇部 | 山口県岩国市御庄字下 向原 | 裸 | 6 | 端部のみ 一般外面 (C-5) |
| 2016 | 13 | 馬渡橋 | 神奈川県 | 道路橋 | 単純箱桁 | 398.2 | MMB | 神奈川県愛甲郡愛川町 | 裸 | 25 | |
| 2016 | 14 | 田之倉橋 | 千葉県 | 道路橋 | 単純鋼桁 | 169 | MMB | 千葉県香取郡多古町本 三倉 | 化成 | 18 | |
| 2016 | 15 | 下畑橋 | 広島県 | 道路橋 | 連続非合成箱桁 | 324.3 | MMB | 広島県三原市本郷町船 木地先 | 裸+塗 装 | 12 | 桁端部塗 装 |
| 2016 | 16 | 俵山大橋 | 九州地整 | 道路橋 | 連続非合成鋼桁 | 450 | MMB | 熊本県阿蘇郡西原村鳥 子地内 | 裸+塗 装 | 34 | 桁端部塗 装 |
| 2016 | 17 | 雲仙1号橋 | 長崎県 | 道路橋 | 連続鋼桁 | 415 | 大島 | 長崎県雲仙市愛野町 | 化成 | 3 | 桁端部は 外面塗装 (C-5) |
| 2016 | 18 | 愛野2号橋 | 長崎県 | 道路橋 | 単純箱桁 | 216 | 大島 | 長崎県雲仙市愛野町 | 化成 | 3 | 桁端部は 外面塗装 (C-5) |
| 2016 | 19 | 貝津東跨線 橋 | 長崎県 | 道路橋 | 剛結橋脚を有する 連続箱桁 | 639 | 大島 | 長崎県諫早市貝津町 | 化成 | 1 | 桁端部は 外面塗装 (C-5) |
| 2016 | 20 | 新鎚川橋 (分割2号) | 群馬県 | 道路橋 | 少数鋼桁 | 381 | 川田 | 群馬県高崎市木部町外 地内 | 裸 | 100 | |
| 2016 | 21 | 白旗橋2期 工事 | 栃木県 | 道路橋 | 連続鋼桁 | 242 | 川田 | 栃木県足利市寺岡町 | 裸 | 90 | |
| 2016 | 22 | 山手橋 | 北海道 | 道路橋 | 単純鋼桁 | 53 | 釧路 | 北海道勇払郡厚真町字 幌内 | 裸 | 20 | 端部のみ 内面塗装 (D-5) |

年度別一覧

| 年度 | No. | 橋名 | 発注者 | 橋種 | 形式 | 鋼重 | 製作会社 | 住所 | 表面 | 距離 | 摘要 |
|------|-----|------------|--------|-----|----------------|-------|------|------------------|------|----|-------------------------------------|
| 2016 | 23 | 栄橋 | 北海道 | 道路橋 | 3径間連続钣桁 | 422 | 釧路 | 北海道中川郡幕別町美川 | 裸 | 28 | 端部のみ 内面塗装 (D-5) |
| 2016 | 24 | 稲葉川橋 | 近畿地整 | 道路橋 | 単純細幅箱桁 | 309 | 駒ハル | 兵庫県豊岡市日高町久斗 | 裸 | 21 | 端部のみ C-5 内面 D-5 |
| 2016 | 25 | 岩出橋(P2-P3) | 和歌山県 | 道路橋 | 連続箱桁 | 631 | 駒ハル | 和歌山県岩出市宮～船戸 | 裸 | 16 | 内面D-5 |
| 2016 | 26 | 諸井橋(A1-P2) | 和歌山県 | 道路橋 | 連続箱桁 | 450 | 駒ハル | 和歌山県紀の川市貴志川町国主 | 裸 | 13 | 内面D-5 |
| 2016 | 27 | 第1下西山橋りょう | 鉄道運輸機構 | 鉄道橋 | 連続合成箱桁 | 1017 | 駒ハル | 佐賀県武雄市 | 化成 | 14 | 内面LN-2 |
| 2016 | 28 | 潤田高架橋2号橋 | 三重県 | 道路橋 | 鋼5径間連続非合成钣桁橋 | 353 | JFE | 三重県菟野町大字潤田地内 | 裸 | 12 | |
| 2016 | 29 | 中富橋 | 山梨県 | 道路橋 | 鋼3径間連続鋼床版箱桁橋 | 569 | 高田 | 山梨県南巨摩郡身延町下田原 | 裸+化成 | 40 | 飯田鉄工・高田JV |
| 2016 | 30 | 梁瀬1号橋 | 群馬県 | 道路橋 | 鋼方杖ラーメン橋 | 495 | 高田 | 群馬県藤岡市坂原地内 | 裸 | 85 | 端部のみ 外面塗装 (C-5) |
| 2016 | 31 | Bランプ橋 | 静岡県 | 道路橋 | 連続钣桁橋 | 277.8 | 瀧上 | 静岡県菊川市倉沢 | 裸 | 12 | |
| 2016 | 32 | 八坂IC橋 | 中部地整 | 道路橋 | 単純箱桁橋 | 471 | 瀧上 | 静岡県掛川市八坂 | 化成 | 16 | |
| 2016 | 33 | 付替県道5号橋 | 水資源 | 道路橋 | 鋼2径間連続非合成钣桁橋 | 119 | 東綱 | 栃木県鹿沼市上南摩町 | 化成 | 85 | 端部のみ 外面塗装 (C-5) |
| 2016 | 34 | 大古屋橋 | 関東地整 | 道路橋 | 鋼2径間連続非合成钣桁橋 | 63 | 東綱 | 栃木県佐野市大古屋町 | 裸 | 73 | 端部のみ 外面塗装 (C-5) |
| 2016 | 35 | 伊保内橋 | 関東地整 | 道路橋 | 2径間連続非合成钣桁 | 64 | 東綱 | 栃木県佐野市伊保内町 | 裸 | 73 | 端部のみ 外面塗装 (C-5) |
| 2016 | 36 | 新清水大橋 | 栃木県 | 道路橋 | 鋼単純非合成钣桁橋 | 144 | 東綱 | 栃木県下都賀郡壬生町助谷 | 裸 | 71 | 端部のみ 外面塗装 (C-5) |
| 2016 | 37 | 金花山1号橋 | 関東地整 | 道路橋 | 鋼3径間連続非合成少数钣桁橋 | 322 | 東綱 | 群馬県吾妻郡長野原町大字川原湯 | 裸 | 81 | 端部のみ 外面塗装 (C-5) |
| 2016 | 38 | 上五月2号橋 | 栃木県 | 道路橋 | 単純钣桁 | 46 | 巴 | 栃木県鹿沼市入粟野 | 裸 | 95 | 端部のみ 外面塗装 (C-5) |
| 2016 | 39 | 高原大橋 | 北海道開発局 | 道路橋 | 4径間連続箱桁橋 | 490 | 巴 | 北海道上川郡上川町層雲峡 | 裸 | 80 | 桁内内面 塗装(D-5)、端部 外面塗装 (C-5) |
| 2016 | 40 | 伊万里4号跨道橋 | 九州地整 | 道路橋 | 単純箱桁 | 152 | 名村 | 佐賀県伊万里市南波多町府招 | 化成 | 7 | 端部のみ 外面塗装 (C-5) |
| 2016 | 41 | 鳥南橋 | 佐賀県 | 道路橋 | 3径間連続非合成钣桁橋 | 196 | 名村 | 佐賀県鳥栖市真木町 | 裸 | 27 | 端部のみ 外面塗装 (C-5) |
| 2016 | 42 | 8線橋 | 北海道 | 道路橋 | 連続钣桁 | 65 | 檜崎 | 北海道上布町北8線 | 裸 | 60 | |
| 2016 | 43 | 清見橋 | 北海道開発局 | 道路橋 | 連続钣桁 | 387 | 檜崎 | 北海道北見市 | 裸 | 40 | |
| 2016 | 44 | 上忠別橋 | 北海道 | 道路橋 | 連続钣桁 | 273 | 檜崎 | 北海道美瑛町 | 裸 | 85 | |
| 2016 | 45 | 貫見3号橋 | 山形県 | 道路橋 | 単純箱桁 | 218 | 檜崎 | 山形県西村山郡大江町大字貫見地内 | 裸 | 50 | |
| 2016 | 46 | 林崎橋 | 兵庫県 | 道路橋 | 単純鋼床版箱桁橋 | 244 | 日橋 | 兵庫県明石市和坂 | 化成 | 1 | 端部のみ 外面塗装 (C-5) |
| 2016 | 47 | 高瀬橋 | 河内長野市 | 道路橋 | 単純合成钣桁橋 | 107 | 日橋 | 大阪府河内長野市天野町 | 裸 | 16 | 端部のみ 外面塗装 (C-5) |

年度別一覧

| 年度 | No. | 橋名 | 発注者 | 橋種 | 形式 | 鋼重 | 製作会社 | 住所 | 表面 | 距離 | 摘要 |
|------|-----|----------------------|--------|-----|---------------|-----|------|--------------------|------|-----|----------------------------|
| 2016 | 48 | 広河内第二橋梁 | 関東地整 | 道路橋 | 単純箱桁橋 | 157 | 日車 | 山梨県南巨摩郡早川町奈良田 | 裸 | 60 | 箱桁内面はD-5、桁端部外面はC-5 |
| 2016 | 49 | 薬師前橋 | 福岡県 | 道路橋 | 単純合成鉄桁橋 | 45 | 日塔 | 福岡県朝倉郡東小田 | 裸 | 30 | 端部のみ外面塗装(C-5) |
| 2016 | 50 | 閉伊川橋 | 東北地整 | 道路橋 | 4径間連続鉄桁 | 710 | 日ファブ | 岩手県宮古市千徳第8地割 | 裸 | 4 | 端部、金属溶射 |
| 2016 | 51 | 御船川橋 | 九州地整 | 道路橋 | ラーメン橋 | 589 | 日ファブ | 熊本県上益城郡山都町金内地内 | 裸+化成 | 40 | 端部のみ外面塗装(C-5) |
| 2016 | 52 | ささの湯橋 | 茨城県 | 道路橋 | 単純鉄桁 | 149 | 日ファブ | 茨城県常陸大宮市氷之沢 | 裸 | 32 | 端部のみ内面塗装(D-5) |
| 2016 | 53 | 面野井ONランプ橋 | 茨城県 | 道路橋 | 単純鉄桁 | 90 | 日ファブ | 茨城県つくば市面野井地内 | 裸 | 50 | 端部のみ内面塗装(D-5) |
| 2016 | 54 | 南田気大橋 | 茨城県 | 道路橋 | 連続鉄桁 | 201 | 日ファブ | 茨城県久慈郡大子町袋田地内 | 裸 | 31 | 端部のみ外面塗装(C-5)及び内面塗装(D-5) |
| 2016 | 55 | 野瀬2号橋 | 兵庫県 | 道路橋 | 単純トラス橋 | 279 | 日ファブ | 丹波市春日町野瀬 | 裸+化成 | 40 | 端部のみ外面塗装(C-5)及び内面塗装(D-5) |
| 2016 | 56 | 入間川新橋 | 埼玉県飯能市 | 道路橋 | ローゼ橋 | 340 | 日ファブ | 飯能市大字飯能・大河原地内 | 裸 | 51 | 端部のみ外面塗装(C-5) |
| 2016 | 57 | 大岩線橋 | 大阪府 | 道路橋 | 鋼5径間連続非合成鉄桁橋 | 980 | 日立 | 大阪府茨木市大字大岩地内 | 裸 | 30 | 桁端部のみ外面塗装一般部(D-5)連結部(F-11) |
| 2016 | 58 | 和之代大谷橋 | 栃木県 | 道路橋 | 3径間連続鉄桁 | 296 | 古河 | 栃木県日光市清滝和の代町 | 裸 | 100 | 端部:外面塗装(C-5) |
| 2016 | 59 | (一)岩屋生野線西別橋橋側歩道橋上部工事 | 兵庫県 | 歩道橋 | 単純鋼床版鉄桁橋 | 36 | 北都 | 兵庫県神崎郡神河町越知 | 化成 | 45 | 鋼床版であり、地覆部のみカブテコート塗布 |
| 2016 | 60 | 父鬼橋 | 大阪府 | 道路橋 | 鋼2径間連続少数主桁鉄桁橋 | 153 | 三井 | 大阪府和泉市父鬼町地内 | 裸 | 12 | 主桁桁端、変位制限ブラケットのみ、外面塗装(C-5) |
| 2016 | 61 | 流山跨線橋 | 千葉県 | 道路橋 | 3径間連続非合成鉄桁 | 321 | 三井 | 千葉県流山市西平井 | 化成 | 18 | 端部のみ外面塗装(C-5) |
| 2016 | 62 | 錦大橋 | 錦町 | 道路橋 | 6径間連続鋼床板鉄桁橋 | 923 | 宮地 | 熊本県球磨郡錦町大字木上西・一武地内 | 裸 | 30 | 桁端C-5、D-5 |
| 2016 | 63 | 大岩線跨道橋 | 大阪府 | 道路橋 | 単純箱桁橋 | 111 | 宮地 | 大阪府茨木市大岩地内 | 裸 | 25 | 桁端C-5 |
| 2016 | 64 | いずま谷川橋 | 大阪府 | 道路橋 | 2径間連続合成細幅箱桁橋 | 605 | 横住 | 大阪府箕面市止々呂美地内 | 裸 | 20 | 端部(C-5)、内面(D-5) |
| 2016 | 65 | 加勢橋 | 千葉県 | 道路橋 | 鋼単純非合成鉄桁橋 | 42 | 横住 | 千葉県君津市滝原地先 | 裸 | 5 | 端部(C-5) |

年度別一覧

| 年度 | No. | 橋名 | 発注者 | 橋種 | 形式 | 鋼重 | 製作会社 | 住所 | 表面 | 距離 | 摘要 |
|------|-----|------------------------|------------|-----|------------------------------|---------|------|-------------------|------------|-----|---------------------------------|
| 2016 | 66 | 南田気大橋 (その2) | 茨城県 | 道路橋 | 4径間連続非合成 鈹桁橋 | 249 | 横住 | 茨城県久慈郡大子町袋 田地内 | 裸 | 31 | 端部外側 (C-5)、端 部内面 (D-5) |
| 2016 | 67 | 上小幡橋 | 茨城県 | 道路橋 | 2径間連続非合成 鈹桁橋 | 106 | 横住 | 茨城県桜川市真壁町原 方 | 裸+化 成 | 41 | 端部(C- 5) |
| 2016 | 68 | 川越北環状 線3工区(そ の2) | 埼玉県 | 道路橋 | 5径間連続非合成 従来鈹桁橋(うち3 径間) | 568 | 横河 | 埼玉県川越市今成地内 | 裸 | 40 | 端部のみ 外面塗装 (C-5系) |
| 2016 | 69 | (仮称)いず ま谷川橋梁 | 大阪府 | 道路橋 | 2径間連続細幅箱 桁橋 | 590 | 横河 | 大阪府箕面市止々呂美 地内 | 裸 | 20 | 端部のみ 外面塗装 (C-5) |
| 2016 | 70 | 宇都橋りょう | 鉄道運輸 機構 | 鉄道橋 | 連続合成箱桁橋 | 487 | 横河 | 諫早市宇都町 | 錆安定 化处理 | 2.3 | 1%Ni |
| 2016 | 71 | 花園高架橋 | 熊本市 | 道路橋 | 連続鈹桁橋 | 983 | 横河 | 熊本市西区花園7丁目 | 裸 | | 端部のみ 内面塗装 (D-5) |
| 2016 | 72 | 井倉橋 | 岡山県新 見市 | 道路橋 | 2径間連続2主箱桁 橋 | 326 | 横河 | 岡山県新見市草間・井倉 | 裸 | | 端部のみ 内面塗装 (D-5) |
| 2016 | 73 | (仮称)新鎚 川橋(分割1 号) | 群馬県 | 道路橋 | 連続鈹桁橋 | 908.184 | 横河 | 群馬県藤岡市森新田 | 裸+化 成 | 100 | 端部のみ 外面塗装 (C-5) |
| 2016 | 74 | 新別保大橋 | 釧路開建 | 道路橋 | 連続箱桁橋 | 1420 | 横河 | 釧路郡釧路町 | 裸 | 6 | 横河・釧 路JV |
| 2016 | 75 | (仮称)羽黒 山橋 | 山形県 | 道路橋 | 連続鈹桁橋 | 1360 | 横河 | 鶴岡市羽黒町手向 | 化成 | 25 | 3%Ni端 部のみ金 属溶射 |

年度別一覧

| 年度 | No. | 橋名 | 発注者 | 橋種 | 形式 | 鋼重 | 製作会社 | 住所 | 表面 | 距離 | 摘要 |
|------|-----|--------------------------|---------------|-----|-----------------|------|------|----------------|------|-----|-------------------------------|
| 2017 | 1 | 伊佐布高架橋製作工事 | 静岡市 | 道路橋 | 3径間連続钣桁+2径間連続箱桁 | 1517 | IIS | 静岡市清水区伊佐布 | 裸 | 5 | 端部のみ内面塗装(D-5)ただし、内側腹板と下フランジのみ |
| 2017 | 2 | 伊佐布高架橋製作工事 | 静岡市 | 道路橋 | 2径間連続箱桁(T型形状) | 409 | IIS | 静岡市清水区伊佐布 | 裸 | 5 | 端部のみ内面塗装(D-5)ただし、内側腹板と下フランジのみ |
| 2017 | 3 | 伊佐布高架橋製作工事 | 静岡市 | 道路橋 | 2径間連続箱桁 | 620 | IIS | 静岡市清水区伊佐布 | 裸 | 5 | 端部のみ内面塗装(D-5)ただし、内側腹板と下フランジのみ |
| 2017 | 4 | 拳ノ川第1橋 | 四国地整 | 道路橋 | 3径間連続钣桁 | 204 | IIS | 幡多郡黒潮町拳ノ川 | 裸+化成 | 3 | 端部のみ外面塗装(C-5) |
| 2017 | 5 | 桜田大橋 | 釧路開建 | 道路橋 | 4径間連続合成钣桁 | 645 | IIS | 釧路市桜田 | 裸 | 10 | 端部及び中間支点部のみ外面塗装(C-5) |
| 2017 | 6 | 草津川橋 | 草津市 | 道路橋 | 単純鋼床版箱桁 | 292 | IIS | 草津市馬場町 | 裸 | 55 | 端部のみ外面塗装(C-5) |
| 2017 | 7 | 小田敷線2号橋 | 中部地整 | 道路橋 | 単純钣桁 | 108 | アルス | 浜松市天竜区佐久間町浦川 | 裸 | 50 | |
| 2017 | 8 | 半ノ木橋 | 愛知県 | 人道橋 | 鋼単純合成床版橋 | 36 | アルス | 犬山市大字羽黒地内始め | 裸 | 30 | |
| 2017 | 9 | 渦井川橋 | 四国地整 | 道路橋 | 2径間連続非合成钣桁橋 | 100 | アルス | 新居浜市大生院 | 裸 | 3.5 | |
| 2017 | 10 | こうけんじ橋 | 滋賀県 | 道路橋 | 鋼単純合成床版钣桁橋 | 123 | アルス | 東近江市外町 | 裸 | 42 | |
| 2017 | 11 | 箬蔵第1橋 | 四国地整 | 道路橋 | 単純钣桁 | 52 | アルス | 三好市池田町西山地先 | 裸 | 30 | |
| 2017 | 12 | 下懸橋 | 愛知県知立建設事務所 | 道路橋 | 単純中空合成床版橋 | 182 | 宇野 | 安城市小川町 | 裸+化成 | 13 | 側鋼板のみ化成処理 |
| 2017 | 13 | 運河橋 | 名古屋市 | 道路橋 | 単純鋼床版钣桁橋 | 169 | 宇野 | 名古屋市市中川区 | 化成 | 7 | |
| 2017 | 14 | 新秋山橋 | 神奈川県平塚土木事務所 | 道路橋 | 鋼単純鋼床版箱桁橋 | 524 | 宇野 | 伊勢原市上粕屋 | 化成 | 12 | |
| 2017 | 15 | 市道笠田新田坂東新田線道路改良工事(第31工区) | いなべ市 | 道路橋 | 単純非合成箱桁橋 | 185 | 宇野 | いなべ市員弁町笠田新田 | 裸 | 17 | |
| 2017 | 16 | 須屋高架橋 | 九州地整熊本河川国道事務所 | 道路橋 | 鋼単純鋼床版箱桁橋 | 230 | 宇野 | 合志市須屋 | 化成 | 13 | |
| 2017 | 17 | 下田原跨道橋 | 近畿地整 | 道路橋 | 2径間連続合成少数钣桁橋 | 416 | 宇部 | 大阪府四条畷市下田原 | 裸+化成 | 25 | 端部内面(D-5)、跨道部のみさび生成促進処理 |
| 2017 | 18 | 轟橋 | 阿蘇市 | 道路橋 | 単純合成钣桁橋 | 18.6 | 大島 | 熊本県阿蘇市波野大字波野地内 | 裸 | 48 | 端部のみ外面塗装(C-5) |
| 2017 | 19 | 府領第一橋 | 西日本九州 | 道路橋 | 3径間連続鋼床版钣桁橋 | 150 | 大島 | 熊本県上益城郡甲佐町府領地内 | 化成 | 14 | 端部のみ外面塗装(C-5) |

年度別一覧

| 年度 | No. | 橋名 | 発注者 | 橋種 | 形式 | 鋼重 | 製作会社 | 住所 | 表面 | 距離 | 摘要 |
|------|-----|---------------|-------|-----|-------------------------------------|---------|------|--------------------------|----------|-----|---|
| 2017 | 20 | 神園橋 | 西日本九州 | 道路橋 | 単純鋼床版箱桁 | 134.95 | 大島 | 熊本県東区御領7丁目 外地内 | 化成 | 16 | 端部のみ 外面塗装 (C-5) |
| 2017 | 21 | 鍵掛第6橋 | 中国地整 | 道路橋 | 単純非合成板桁 | 135.5 | 大島 | 鳥取県日野郡日南町新 屋地内 | 裸 | 37 | 端部のみ 外面塗装 (C-5) |
| 2017 | 22 | 第1犬丸橋 りょう | JRTT | 鉄道橋 | 単純箱桁、 2径間連続連続箱 桁(2橋) | 906 | 川田 | 石川県小松市地内 | 化成 | 3 | 蛭川Bi、 第1犬丸 BV(2橋) |
| 2017 | 23 | 小俣立体 | 栃木県 | 道路橋 | 3径間連続連続箱 桁 | 390 | 川田 | 栃木県足利市小俣町 | 裸 | 120 | |
| 2017 | 24 | 第1長屋橋 りょう | JRTT | 鉄道橋 | 2径間連続連続箱 桁、 2径間連続連続箱 桁(2橋) | 1511 | 川田 | 福井県坂井市地内 | 化成 | 10 | 第1田島 Bv、第1 長屋Bv (2橋) |
| 2017 | 25 | 鞍谷川橋 りょう | JRTT | 鉄道橋 | 4径間連続連続箱 桁、 単純箱桁 (2橋) | 1409 | 川田 | 福井県鯖江市吉谷町地 内 | 化成 | 25 | 鞍谷川 B、第4中 新庄Bv (2橋) |
| 2017 | 26 | 郷高架橋 | 愛媛県 | 道路橋 | 2径間連続連続箱 桁 | 2001 | 川田 | 愛媛県八幡浜市郷 | 裸 | 4 | |
| 2017 | 27 | 波川高架橋 | 四国地整 | 道路橋 | 2径間連続連続箱 桁 | 1069 | 川田 | 高知県吾川郡いの町波 川 | 化成 | 10 | |
| 2017 | 28 | 峻淵川橋R 橋 | 札幌開建 | 道路橋 | 単純合成板桁 | 143 | 釧路 | 千歳市泉郷 | 裸 | 32 | 端部のみ 内面塗装 (D-5) |
| 2017 | 29 | 溪谷橋 | 北海道 | 道路橋 | 3径間連続箱桁橋 | 584 | 釧路 | 美唄市東美唄町 | 裸 | 48 | 端部のみ 塗装(C- 5) |
| 2017 | 30 | 二岐橋 | 北海道 | 道路橋 | 単純板桁 | 76 | 釧路 | 夕張郡栗山町日出 | 裸 | 49 | 端部のみ 塗装(C- 5) |
| 2017 | 31 | 篠津橋 | 札幌開建 | 道路橋 | 単純合成箱桁 | 177 | 釧路 | 江別市篠津 | 裸 | 18 | 端部のみ 内面塗装 (D-5) |
| 2017 | 32 | 諸井橋 | 和歌山県 | 道路橋 | 4径間連続鋼床版 箱桁橋 | 413.379 | 駒ハル | 和歌山県紀の川市貴志 川町井ノ口 | 裸+化 成 | 15 | 内面塗装 (D-5) |
| 2017 | 33 | 大津信楽線 新6号橋 | 近畿地整 | 道路橋 | 単純非合成箱桁橋 | 257.476 | 駒ハル | 滋賀県大津市上田上桐 生町 | 裸 | 60 | 端部のみ 内面塗装 (D-5) |
| 2017 | 34 | 歌舞伎橋 | 都城市 | 道路橋 | 3径間連続箱桁橋 | 363.5 | 駒ハル | 宮崎県都城市都島町 | 裸 | 25 | 端部のみ 内面塗装 (D-5) |
| 2017 | 35 | 恋野橋 | 和歌山県 | 道路橋 | 3径間連続箱桁橋 | 747.797 | 駒ハル | 和歌山県橋本市隅田町 芋生 | 裸+化 成 | 30 | 河川上の み耐候性 鋼材 (229.2t) 端部のみ 内面塗装 (D-5) 1%Ni |
| 2017 | 36 | 新槻川橋 | 埼玉県 | 道路橋 | 2径間連続板桁橋 | 117.904 | 駒ハル | 埼玉県比企郡小川町青 山 | 裸 | 75 | 端部のみ |
| 2017 | 37 | 加茂谷川橋 梁 | 四国地整 | 道路橋 | 単純板桁 | 102 | 佐藤 | 徳島県阿南市加茂町 | 裸 | 10 | 端部のみ 外面塗装 (C-5) |
| 2017 | 38 | 桃沢川橋 | 静岡県 | 道路橋 | 単純非合成少数板 桁橋 | 143 | JFE | 静岡県駿東郡長泉町下 長窪 | 裸 | 6 | 端部のみ C5塗装 |
| 2017 | 39 | 黄瀬川橋 | 静岡県 | 道路橋 | 2径間連続非合成 板桁橋 | 313 | JFE | 静岡県駿東郡長泉町下 土狩 | 裸 | 6 | 端部のみ C5塗装 |
| 2017 | 40 | 新々原田橋 | 浜松市 | 道路橋 | 3径間連続鋼床版 箱桁橋 | 1488 | JFE | 静岡県浜松市天竜区佐 久間町川合・中部地内 | 化成 | 47 | |
| 2017 | 41 | 五月橋 | 三重県 | 道路橋 | 口一セ桁 | 530 | JFE | 三重県伊賀市治田 | 化成 | 43 | 桁端部 (C-5) 内面塗装 (D-5) 添接部 (F-11,F- 12) 現場溶接 部(F- 13,F-14) |

年度別一覧

| 年度 | No. | 橋名 | 発注者 | 橋種 | 形式 | 鋼重 | 製作会社 | 住所 | 表面 | 距離 | 摘要 |
|------|-----|----------------|------------|-----|---------------------|--------|------|-------------------|----------|----|------------------------------|
| 2017 | 42 | 金沢川橋 | 群馬県 | 道路橋 | 4径間連続非合成 鋼桁橋 | 567 | JFE | 吾妻郡東吾妻町大字岡崎～箱島 地内 | 裸 | 93 | |
| 2017 | 43 | 粟津架道橋 | 鉄道運輸 機構 | 鉄道橋 | 2径間連続合成桁 (馬桁付) | 398.9 | 瀧上 | 石川県小松市矢田野町 | 裸 | 7 | 3%Ni スラブ軌 道直結式 |
| 2017 | 44 | 第3矢田野 架道橋 | 鉄道運輸 機構 | 鉄道橋 | 単純合成桁 | 421.6 | 瀧上 | 石川県小松市矢田野町 | 裸 | 7 | 3%Ni スラブ軌 道直結式 |
| 2017 | 45 | 第5矢田野 架道橋 | 鉄道運輸 機構 | 鉄道橋 | 2径間連続合成桁 | 634.8 | 瀧上 | 石川県小松市矢田野町 | 裸 | 7 | 3%Ni スラブ軌 道直結式 |
| 2017 | 46 | 升形上部工 事 | 東北地整 | 道路橋 | 単純鋼桁 | 207 | 瀧上 | 山形県新庄市 | 裸 | 39 | |
| 2017 | 47 | 楡木沢橋 | 関東地整 | 道路橋 | 単純箱桁 | 174.6 | 瀧上 | 群馬県吾妻郡長野原町 | 裸 | 90 | |
| 2017 | 48 | 堀の内橋 | 栃木県 | 道路橋 | 2径間連続鋼桁橋 | 76 | 東鋼 | 栃木県栃木市西水代 | 裸 | 75 | 端部のみ 外面塗装 (C-5) |
| 2017 | 49 | 中川新橋 | 埼玉県 | 道路橋 | 3径間連続鋼桁橋 | 321 | 東鋼 | 埼玉県加須市北大桑地 内外 | 裸 | 83 | 端部のみ 外面塗装 (C-5) |
| 2017 | 50 | 新岩下橋 | 栃木県 | 道路橋 | 単純箱桁 | 185 | 巴 | 那須郡那珂川町岩下 | 裸 | | 端部のみ 外面塗装 (溶射+ C-5) |
| 2017 | 51 | 永代橋 | 北海道 | 道路橋 | 2径間連続I桁 | 85.7 | 巴 | 中川郡那珂川町字共和 | 裸 | | 端部のみ 内面塗装 (D-5) |
| 2017 | 52 | 田川橋側道 橋 | 栃木県 | 歩道橋 | 単純I桁 | 9.7 | 巴 | 小山市高椅 | 裸 | | 端部のみ 外面塗装 (C-5) |
| 2017 | 53 | 普代川大橋 | 東北地整 | 道路橋 | 4径間連続箱桁 | 1111 | 巴 | 普代村第11地割字柏木 平 | 裸 | | 端部のみ 外面塗装 (溶射+ C-5) |
| 2017 | 54 | 大野川橋 | 九州地整 | 道路橋 | 2径間連続非合成 鋼桁橋 | 355 | 名村 | 熊本県上益城郡山都町 上寺 | 裸+C-5 | 32 | 桁端部の みC-5塗 装 |
| 2017 | 55 | 朝日橋 | 札幌建管 | 道路橋 | 単純非合成鋼桁 | 72 | 檜崎 | 北海道芦別市 | 裸 | 70 | 端部のみ 塗装(C- 5) |
| 2017 | 56 | 昭栄橋 | 札幌建管 | 道路橋 | 3径間連続非合成 鋼桁 | 239 | 檜崎 | 北海道月形町 | 裸 | 19 | 端部のみ 塗装(C- 5) |
| 2017 | 57 | 明星橋 | 帯広市 | 道路橋 | 単純活荷重合成桁 | 40 | 檜崎 | 北海道帯広市岩内町 | 裸 | 39 | 端部のみ 塗装(D- 5) |
| 2017 | 58 | 新ヒヤケ橋 | 大阪府 | 道路橋 | 単純合成鋼桁 | 171.4 | 日橋 | 箕面市下止々呂美地内 | 裸+化 成 | 15 | 桁端部の み 一般外面 (C-5) |
| 2017 | 59 | 町道向原線 橋梁 | 大山町 | 道路橋 | 4径間連続パネル ブリッジ | 209 | 日橋 | 西伯郡大山町坊領 | 裸 | 6 | 塗装なし |
| 2017 | 60 | 寄安架道橋 | 鉄道運輸 機構 | 鉄道橋 | 3径間連続合成箱 桁橋(横梁付) | 1086.4 | 日車 | 坂井市春江町寄安 | 化成 | 13 | 1%Ni 日車・瀧 上JV |
| 2017 | 61 | 第一北横地 架道橋 | 鉄道運輸 機構 | 鉄道橋 | 2径間連続合成箱 桁橋(横梁付) | 425.9 | 日車 | 福井県坂井市丸岡町北 横地 | 化成 | 13 | 1%Ni 日車・瀧 上JV |
| 2017 | 62 | 虫生津橋 | 福岡県 | 道路橋 | 連続鋼桁橋 | 96 | 日塔 | 遠賀郡遠賀町大字虫生 津 | 裸 | 10 | 端部のみ 外面塗装 (C-5) |
| 2017 | 63 | 松崎Cランプ 橋 | 関東地整 | 道路橋 | 連続鋼桁橋 | 427 | 日ファブ | 千葉県成田市松崎 | 裸 | 35 | 端部のみ 内面塗装 (D-5) |
| 2017 | 64 | 面野井OFF ランプ橋 | 茨城県 | 道路橋 | 単純箱桁橋 | 243 | 日ファブ | 茨城県つくば市面野井 | 裸 | 50 | 端部のみ 内面塗装 (D-5) |
| 2017 | 65 | 芦渡橋 | 東北地整 | 道路橋 | 連続鋼桁橋 | 394 | 日ファブ | 岩手県下閉伊郡普代村 | 裸 | 6 | 端部のみ 金属溶射 |

年度別一覧

| 年度 | No. | 橋名 | 発注者 | 橋種 | 形式 | 鋼重 | 製作会社 | 住所 | 表面 | 距離 | 摘要 |
|------|-----|------------------------------------|------------|-----|-------------------|---------|------|-------------------------|------|-----|--|
| 2017 | 66 | 芦渡二道橋 | 東北地整 | 道路橋 | 単純鋼桁 | 116 | 日ファブ | 岩手県下閉伊郡普代村 | 裸 | 6 | 端部のみ 金属溶射 |
| 2017 | 67 | 立花大橋 | 四国地整 | 道路橋 | 連続箱桁橋 | 812 | 日ファブ | 高知県高岡郡越知町 | 裸 | 16 | 端部のみ 内面塗装 (D-5) |
| 2017 | 68 | 伊佐津橋側道橋 | 茨城県 | 歩道橋 | 単純箱桁橋 | 82 | 日ファブ | 茨城県稲敷市狸穴 | 裸+化成 | 37 | 端部のみ C-5系 塗装 |
| 2017 | 69 | 今岡第2高架橋 | 中国地整 | 道路橋 | 連続鋼桁橋 | 213 | 日ファブ | 岡山県岡山市北区今岡地内 | 裸 | 13 | 端部のみ C-5系 塗装 |
| 2017 | 70 | 鴨川西本線 (料金所拡幅 桁, KP1- KP3) | 阪神高速 | 道路橋 | 2径間連続非合成 鋼桁橋 | 320 | 日立 | 京都市南区上鳥羽勸進 橋町 | 化成 | 45 | 端部のみ 外面塗装 (C-5) |
| 2017 | 71 | 鴨川西本線 (料金所拡幅 桁, KP3- KP4) | 阪神高速 | 道路橋 | 単純鋼床版鋼桁橋 | 167 | 日立 | 京都市南区上鳥羽勸進 橋町 | 化成 | 45 | 端部のみ 外面塗装 (C-5) |
| 2017 | 72 | 高吉橋 | 横浜市 | 道路橋 | 単純鋼桁橋 | 205 | 古河 | 神奈川県横浜市港北区 高田西 | 化成 | 10 | 端部のみ 外面塗装 (C-5) |
| 2017 | 73 | 栗平川橋 | 近畿地整 | 道路橋 | 単純合成鋼桁 | 27.1 | 北都 | 奈良県吉野郡十津川村 内原地先 | 裸 | 50 | |
| 2017 | 74 | 金花山2号 橋 | 関東地整 | 道路橋 | 連続箱桁橋 | 200.5 | 三井 | 群馬県吾妻郡長野原町 大字川原湯地先 | 裸 | 80 | |
| 2017 | 75 | 石川バイパス 4号橋 | 福島県 | 道路橋 | 単純箱桁 | 312.248 | 三井 | 福島県石川郡石川町大字 双里地内 | 裸 | 42 | 東開・三 井JV |
| 2017 | 76 | 国道289 号・5号橋 | 北陸地整 | 道路橋 | 連続箱桁橋 | 1101 | 宮地 | 新潟県三条市塩野測地 先 | 裸 | 40 | 端部C- 5・D-5 |
| 2017 | 77 | 明石大橋 | 長野県 | 道路橋 | 連続箱桁橋 | 758 | 宮地 | 長野県下水内郡栄村～ 下高井郡野沢温泉村 | 裸 | 35 | 端部C- 5・D-5 |
| 2017 | 78 | 大菅波橋 りょう | 鉄道運輸 機構 | 鉄道橋 | 合成箱桁橋 | 524 | 宮地 | 石川県加賀市大菅波町 | 化成 | 4 | 3%Ni鋼 |
| 2017 | 79 | 第1島町橋 りょう | 鉄道運輸 機構 | 鉄道橋 | 合成箱桁橋 | 288 | 宮地 | 石川県小松市島町 | 化成 | 6 | 3%Ni→ 1%Ni鋼 |
| 2017 | 80 | 第2島町橋 りょう | 鉄道運輸 機構 | 鉄道橋 | 合成箱桁橋 | 369 | 宮地 | 石川県小松市島町 | 化成 | 6 | 3%Ni→ 1%Ni鋼 |
| 2017 | 81 | 倉敷立体船 穂高架橋 | 中国地整 | 道路橋 | 3径間連続非合成2 主鋼桁橋 | 217 | 横住 | 岡山県倉敷市船穂町船 穂地内 | 裸 | 6 | 端部のみ 外面塗装 (C-5) |
| 2017 | 82 | 正上内跨線 橋 | 茨城県 | 道路橋 | 単純鋼床版箱桁橋 | 306 | 横住 | 茨城県石岡市正上内地 内 | 裸 | 25 | 端部のみ 外面塗装 (C-5) |
| 2017 | 83 | 園部川橋 | 茨城県 | 道路橋 | 単純非合成鋼桁橋 | 73 | 横住 | 茨城県小美玉市大谷地 内 | 裸 | 25 | 端部のみ 外面塗装 (C-5) |
| 2017 | 84 | 住社橋 | 角田市 | 道路橋 | 連続非合成鋼桁 | 312 | 横河 | 宮城県角田市角田字久 保田 | 裸 | 17 | ・0.5%Ni |
| 2017 | 85 | 雪割橋 | 西郷村 | 道路橋 | ローゼ橋 | 610 | 横河 | 福島県西郷村大字鶴生 字由井ヶ原 | 裸 | 71 | アーチリ ブ:内面 塗装(D- 5) 補剛桁: 端部外面 塗装(C- 5) |
| 2017 | 86 | ウシクルビ 谷橋 | 北陸地整 | 道路橋 | 単純トラス橋 | 502.7 | 横河 | 富山県南砺市利賀村 | 裸 | 34 | 内面塗装 (D-5) 端部外面 塗装(C- 5) |
| 2017 | 87 | 幸町Bv | 鉄道運輸 機構 | 鉄道橋 | 連続合成箱桁 | 1108 | 横河 | 石川県小松市白嶺町 | 化成 | 4.5 | ・3%Ni ・端部の み 外面塗装 (WS1-2) ・内面塗 装:LN-2 |

年度別一覧

| 年度 | No. | 橋名 | 発注者 | 橋種 | 形式 | 鋼重 | 製作会社 | 住所 | 表面 | 距離 | 摘要 |
|------|-----|-----------------------|--------|-----|------------------|------|------|------------------|----|-----|---|
| 2017 | 88 | 御宮Bv | 鉄道運輸機構 | 鉄道橋 | 単純箱桁 | 344 | 横河 | 石川県小松市御宮町 | 化成 | 3.5 | ・3%Ni ・端部のみ 外面塗装 (WS1-2) ・内面塗装: LN-2 |
| 2017 | 89 | 北山川橋 | 大阪府 | 道路橋 | 細幅箱桁 | 630 | 横河 | 大阪府箕面市下止々呂美 | 化成 | 20 | 端部は外面塗装 (C-5)、箱内は内面 塗装(D-5) |
| 2017 | 90 | 新旦土橋 | 岡山県 | 道路橋 | 単純非合成箱桁 | 88 | 横河 | 岡山県真庭市旦土 | 裸 | 50 | 桁端C-5 内面D-5 |
| 2017 | 91 | 高梁川大橋 | 中国地整 | 道路橋 | 鋼12径間連続非合成 鋼桁 | 2369 | 横河 | 岡山県倉敷市片島町～ 船穂 | 裸 | 20 | 端部、中間部(P20 支点上)のみ 内面塗装 (D-5) |
| 2017 | 92 | 釜の鼻2号橋 | 九州地整 | 道路橋 | 鋼6径間連続非合成 鋼桁橋 | 396 | 横河 | 長崎県諫早市森山町田尻 | 化成 | 3 | 端部のみ 外面塗装 (C-5) |
| 2017 | 93 | 脇本橋りょう | 鉄道運輸機構 | 鉄道橋 | 単純合成箱桁 | 225 | 横河 | 福井県南条郡南越前町 | 化成 | 9.8 | 1%Ni |
| 2017 | 94 | 下井牟田赤崎高架橋 (P23～A2) | 九州地整 | 道路橋 | 連続鋼桁橋 | 594 | 横河 | 長崎県諫早市赤崎地先 | 化成 | 3 | 端部のみ 外面塗装 (C-5) |

年度別一覧

| 年度 | No. | 橋名 | 発注者 | 橋種 | 形式 | 鋼重 | 製作会社 | 住所 | 表面 | 距離 | 摘要 |
|------|-----|---|------|-----|---------------------|--------|--------------|--------------------|----|-----|--------------------------------|
| 2018 | 1 | 吉川橋 | 埼玉県 | 道路橋 | 4径間連続非合成 箱桁橋 | 1381 | IIS | 吉川橋吉川市平沼地内 | 裸 | 30 | 端部(C-5) 内面塗装 (D-5) |
| 2018 | 2 | 安威川ダム 4号橋 | 大阪府 | 道路橋 | 5径間連続非合成 箱桁橋 | 360 | IIS | 茨木市大字生保 | 化成 | 30 | 端部(C-5) 内面塗装 (D-5) |
| 2018 | 3 | 保安橋 | 東北地整 | 道路橋 | 7径間連続I桁(多 主桁)合成桁 | 813 | IIS | 青森県北津軽郡鶴田町 大字野木 | 化成 | 15 | 端部(亜鉛・アルミニウム 合金) |
| 2018 | 4 | 新築橋側径 間 | 徳島県 | 道路橋 | 2径間連続非合成 曲線箱桁橋 | 257 | アルス | 徳島県那賀郡那賀町築 ノ上 | 裸 | 10 | 端部のみ 内面塗装 (C-5) |
| 2018 | 5 | (仮称)曾我 川橋 | 奈良県 | 道路橋 | 2径間連続非合成 鉸桁橋 | 164 | 宇野 | 奈良県磯城郡川西町保 田 | 化成 | 42 | 端部(C-5) |
| 2018 | 6 | 古川橋 | 幸手市 | 道路橋 | 単純中空合成床板 橋 | 99 | 宇野 | 埼玉県幸手市大字下吉 羽 | 化成 | 57 | 端部、接 触面 内面塗装 (D-5) |
| 2018 | 7 | 赤谷橋 | 近畿地整 | 道路橋 | 単純非合成鉸桁橋 | 83 | 宇野 | 奈良県五條市大塔町清 水 | 裸 | 120 | 端部のみ 内面塗装 (D-5) |
| 2018 | 8 | 須屋高架橋 | 九州地整 | 道路橋 | 6径間連続非合成 鉸桁橋 | 312 | 宇野 | 熊本県合志市須屋 | 化成 | 28 | 端部、接 触面 |
| 2018 | 9 | 草戸大橋側 道3号橋 | 広島県 | 道路橋 | 鋼7径間連続非合 成鉸桁橋 | 1647.9 | MMB・川 田JV | 福山市 草戸町 | 裸 | 7.5 | 端部(C-5) |
| 2018 | 10 | 長崎57号 森山IC西O FFランプ橋 上部工工事 | 九州地整 | 道路橋 | 2径間連続非合成3 主桁橋 | 92 | 大島 | 長崎県諫早市赤崎町地 先 | 化成 | 5 | 端部(C-5) |
| 2018 | 11 | 黒川河川激 甚災害対策 特別緊急 (小里新橋 上部工)工 事 | 熊本県 | 道路橋 | 鋼単純非合成鉸桁 橋 | 53 | 大島 | 阿蘇市小里地内 | 裸 | 47 | 端部(C-5) |
| 2018 | 12 | 羽沢橋 | 東北地整 | 道路橋 | 単純箱桁 | 232 | 川田 | 宮城県登米市登米町日 根牛地内 | 裸 | 13 | |
| 2018 | 13 | 第一畑中橋 | 熊本県 | 道路橋 | 単純鉸桁 | 46 | 川田 | 熊本県上益城郡益城町 木山地内 | 裸 | 20 | |
| 2018 | 14 | 五ヶ山橋 | 札幌開建 | 道路橋 | 単純箱桁 | 380 | 釧路 | 北海道雨竜郡沼田町 | 裸 | 30 | 端部のみ 外面塗装 (C-5) |
| 2018 | 15 | 両泉橋 | 美瑛町 | 道路橋 | 単純鉸桁 | 44 | 釧路 | 北海道上川郡美瑛町白 金 | 裸 | 100 | 端部のみ 外面塗装 (C-5) |
| 2018 | 16 | 新滝見橋 | 近畿地整 | 道路橋 | 3径間連続非合成 鉸桁橋 | 350 | 駒ハル | 兵庫県加東市上滝野地 先 | 裸 | 30 | 端部のみ 外面塗装 (C-5) |
| 2018 | 17 | 新藻川橋 | 兵庫県 | 道路橋 | 3径間連続合成鉸 桁橋 | 383 | 駒ハル | 兵庫県尼崎市食満 | 化成 | 10 | 端部のみ 外面塗装 (C-5) |
| 2018 | 18 | 升形1号橋 | 東北地整 | 道路橋 | 2径間連続合成鉸 桁橋 | 325.3 | 佐藤 | 山形県新庄市大字升形 | 裸 | 50 | 端部 金 属溶射 (亜鉛・アル ミニウム) |
| 2018 | 19 | 荒砥橋 | 山形県 | 道路橋 | 7径間連続鉸桁橋 | 1026 | JFE | 山形県西置賜郡白鷹町 大字鮎貝 | 他 | 60 | 端部のみ 亜鉛アル ミニウム 合金溶射 |
| 2018 | 20 | 安来イン ター線2号 橋 | 島根県 | 道路橋 | 2径間連続箱桁橋 | 329 | JFE | 島根県安来市島田町 | 化成 | 1 | 端部は C-5,D-5 |
| 2018 | 21 | 温川橋 | 群馬県 | 道路橋 | 単純合成細幅箱桁 橋 | 233 | 高田 | 吾妻郡東吾妻町大字厚 田外地内 | 化成 | 85 | 端部のみ 外面塗装 (C-5) |
| 2018 | 22 | 菰入橋 | 菊池市 | 道路橋 | 3径間連続非合成 I桁 | 185 | 高田 | 菊池市七城町菰入 | 化成 | 20 | 端部のみ 外面塗装 (C-5) |

年度別一覧

| 年度 | No. | 橋名 | 発注者 | 橋種 | 形式 | 鋼重 | 製作会社 | 住所 | 表面 | 距離 | 摘要 |
|------|-----|-------------------|---------|-----|-----------------|-------|-------|------------------------|-------|-----|----------------------------|
| 2018 | 23 | 伊自良川橋 | 岐阜県 | 道路橋 | 3径間連続非合成箱桁 | 508 | 高田 | 岐阜市大学北地内 | 裸+化成 | 45 | 端部のみ外面塗装(C-5) |
| 2018 | 24 | 正道橋 | 静岡県 | 道路橋 | 単純非合成箱桁橋 | 327 | 高田 | 掛川市原里地内 | 裸 | 20 | 端部のみ外面塗装(C-5) |
| 2018 | 25 | 新大井川橋 | 中部地整 | 道路橋 | 4径間連続非合成細幅箱桁橋 | 937 | 高田 | 島田市向谷2丁目～島田市島 | 裸 | 15 | 端部のみ外面塗装(C-5) |
| 2018 | 26 | 新飯高橋 | 岐阜県 | 道路橋 | 単純箱桁 | 273 | 篠田・瀧上 | 岐阜県加茂郡七宗町上麻生地内 | 裸 | 0 | 桁端のみC-5塗装 |
| 2018 | 27 | 茂市橋 | 東北地整 | 道路橋 | 4径間連続非合成飯桁 | 593 | 日ファブ | 岩手県宮古市茂市地内 | 裸+化成 | 13 | 桁端部:金属溶射+フッ素 |
| 2018 | 28 | 平井賀大橋 | 東北地整 | 道路橋 | 5径間連続非合成飯桁 | 748 | 日ファブ | 岩手県下閉伊郡田野畑村 | 裸+化成 | 5 | 桁端部:金属溶射+フッ素 |
| 2018 | 29 | 付替県道2号橋上部工事 | 水資源 | 道路橋 | 3径間連続非合成飯桁橋 | 128 | 東綱 | 鹿沼市上南摩町地内 | 裸 | 91 | |
| 2018 | 30 | 長栄橋上部工製作工事 | 関東地整 | 道路橋 | 単純非合成箱桁橋 | 209 | 東綱 | 吾妻郡長野原町大字長野原地先 | 裸 | 175 | |
| 2018 | 31 | 布袋橋 | 北海道 | 道路橋 | 単純非合成箱桁 | 237 | 巴 | 北海道紋別郡西興部村 | 裸 | 30 | 桁端部桁外側C-5塗装 桁端部桁間側D-5塗装 |
| 2018 | 32 | 藤見橋 | 北海道 | 道路橋 | 3径間連続非合成飯桁橋 | 267 | 巴 | 北海道常呂郡佐呂間町 | 裸 | 12 | 桁端部桁間側のみ外面塗装(C-5) |
| 2018 | 33 | 新神園橋 | 佐賀県 | 道路橋 | 単純飯桁橋 | 86 | 名村 | 佐賀県佐賀市富士町小副川 | 裸 | 20 | 端部のみ外面塗装(C-5) |
| 2018 | 34 | 寺山1号橋 | 九州地整 | 道路橋 | 連続飯桁橋 | 387 | 名村 | 宮崎県日南市北郷町地内 | 裸 | 7 | 端部のみ外面塗装(C-5) |
| 2018 | 35 | 農場橋 | 北広島市市役所 | 道路橋 | 単純鋼合成飯桁橋 | 124 | 檜崎 | 北海道北広島市西の里933 | 裸 | 30 | 端部のみ内面塗装(D-5) |
| 2018 | 36 | 南長沼ランブ橋 | 札幌開発建設部 | 道路橋 | 2径間連続非合成少数鋼飯桁 | 258 | 檜崎 | 北海道夕張郡長沼町 | 裸 | 37 | 端部のみ内面塗装(D-5) |
| 2018 | 37 | 緋桂橋 | 札幌開発建設部 | 道路橋 | 鋼単純合成飯桁橋 | 78 | 檜崎 | 北海道三笠町桂沢 | 裸 | 49 | 端部のみ内面塗装(C-5) |
| 2018 | 38 | 緋桂橋 | 札幌開発建設部 | 道路橋 | 鋼単純下路式トラス橋 | 201 | 檜崎 | 北海道三笠町桂沢 | 裸 | 49 | 端部のみ内面塗装(C-5) |
| 2018 | 39 | 岩下橋 | 宮崎県 | 道路橋 | 単純トラス橋 | 346.5 | 日橋 | 宮崎県西都市大字中尾 | 裸 | 22 | 端部のみ外面塗装(C-5) |
| 2018 | 40 | 赤崎高架橋(P11-P17) | 九州地整 | 道路橋 | 6径間連続飯桁 | 440 | 日橋 | 長崎県諫早市赤崎 | 裸+化成 | 3 | 端部のみ外面塗装(C-5) |
| 2018 | 41 | 運河橋(3期施工) | 名古屋市 | 道路橋 | 単純鋼床版飯桁 | 164 | 日車 | 名古屋市の中川区運河町、月島町、運河通1丁目 | 塗装+化成 | 8 | 端部のみ内面塗装(D-5) |
| 2018 | 42 | 岡山環状南道路大福高架橋鋼上部工事 | 中国地整 | 道路橋 | 鋼4径間連続非合成多主I桁橋 | 330 | 日塔 | 岡山市南区大福地内 | 裸 | 20 | 端部、中間部のみ内面塗装(D-5) |
| 2018 | 43 | 上鹿野川橋 | 四国地整 | 道路橋 | 単純合成飯桁橋 | 45 | 日立 | 愛媛県大洲市肱川町山鳥坂 | 裸 | 30 | 端部のみ外面塗装(C-5) |
| 2018 | 44 | 九折瀬工区 | 熊本県 | 道路橋 | 鋼単純下路式ニールセンローゼ橋 | 537 | 日立 | 熊本県球磨郡五木村九折瀬地内 | 裸+化成 | 25 | 端部のみ塗装(C-5) |

年度別一覧

| 年度 | No. | 橋名 | 発注者 | 橋種 | 形式 | 鋼重 | 製作会社 | 住所 | 表面 | 距離 | 摘要 |
|------|-----|-------------------------|------------|-----|--------------|---------|------------|---------------------|----|----|---------------------|
| 2018 | 45 | 蛇尾川橋 | 那須塩原市 | 道路橋 | 6径間連続鋼桁橋 | 416 | 古河 | 栃木県那須塩原市 東関根・下中野 地内 | 裸 | 67 | 端部のみ外面塗装(C-5) |
| 2018 | 46 | 室沢橋 | 関東地整 | 道路橋 | 2径間連続鋼桁橋 | 187 | 古河 | 群馬県吾妻郡長野原町 | 裸 | 80 | 端部のみ外面塗装(C-5) |
| 2018 | 47 | 新上船渡橋 | 埼玉県杉戸県土事務所 | 道路橋 | 3径間連続鋼桁橋 | 267 | 古河 | 埼玉県幸手市権現堂地内 | 裸 | 50 | 端部のみ内面塗装(D-5) |
| 2018 | 48 | 付替県道1号橋上部工事 | 水資源 | 道路橋 | 3径間連続非合成鋼桁 | 176.1 | 北都 | 栃木県鹿沼市上南摩町地内 | 化成 | 87 | |
| 2018 | 49 | 付替県道4号橋上部工事 | 水資源 | 道路橋 | 2径間連続非合成鋼桁 | 81.8 | 北都 | 栃木県鹿沼市上南摩町地内 | 化成 | 85 | |
| 2018 | 50 | 才鉢2号橋 | 福島県 | 道路橋 | 鋼2径間連続非合成箱桁橋 | 266 | 三井E&S、東開工業 | いわき市田人町石住字才鉢地内 | 裸 | 17 | 桁端部外面C-5 |
| 2018 | 51 | 長崎57号下井牟田赤崎高架橋(P17-P23) | 九州地整 | 道路橋 | 鋼6径間連続非合成鋼桁橋 | 841.065 | 三井 | 長崎県諫早市赤崎 | 化成 | 5 | 桁合流部箱桁内面のみ内面塗装(D-5) |
| 2018 | 52 | 勲祢別橋 | 北海道開発局 | 道路橋 | 単純鋼床版箱桁 | 713 | 宮地 | 北海道陸別町 | 裸 | 64 | 端部のみ(C5) |
| 2018 | 53 | 福井橋りょう | JRTT | 鉄道橋 | 3径間連続合成箱桁 | 2789 | 宮地・横河JV | 福井県福井市下筋生田町 | 化成 | 18 | 1%Ni |
| 2018 | 54 | 梅戸橋(下り線) | 茨城県 | 道路橋 | 連続箱桁 | 328 | 横住NS | 茨城県水戸市常磐町 | 裸 | 12 | 端部のみ塗装(D-5) |
| 2018 | 55 | 十王跨線橋 | 茨城県 | 道路橋 | 連続箱桁 | 268 | 横住NS | 茨城県日立市十王町伊師本郷 | 化成 | 2 | 端部のみ塗装(C-5) |
| 2018 | 56 | 吾妻橋 | 神奈川県 | 道路橋 | 2径間連続鋼床版鋼桁 | 361 | 横河 | 神奈川県平塚市片岡 | 裸 | 5 | 端部のみ内面塗装(D-5) |
| 2018 | 57 | 萩間橋 | 静岡県 | 道路橋 | 単純非合成鋼桁 | 79 | 横河 | 静岡県掛川市萩間地区 | 裸 | 30 | 端部のみ外面塗装(C-5) |
| 2018 | 58 | 貫見4号橋 | 山形県 | 道路橋 | 鋼単純非合成箱桁 | 208 | 横河 | 山形県西村山郡大江町大字沢口地内 | 裸 | 50 | 端部のみ(C-5)内面塗装(D-5) |
| 2018 | 59 | 笹ヶ瀬川橋 | 岡山市 | 道路橋 | 4径間連続箱桁橋 | 508 | 横河 | 岡山県岡山市南区浦安西町 | 化成 | 15 | 端部のみ内面塗装(D-5) |

年度別一覧

| 年度 | No. | 橋名 | 発注者 | 橋種 | 形式 | 鋼重 | 製作会社 | 住所 | 表面 | 距離 | 摘要 |
|------|-----|------------------|---------|-----|---------------|-------|------|-------------------|----------|-----|------------------|
| 2019 | 1 | 安威川5号橋 | 大阪府 | 道路橋 | 3径間連続非合成箱桁橋 | 220 | IIS | 大阪府茨木市大字生保地内 | 裸+化成 | 30 | 端部のみ内面塗装(D-5) |
| 2019 | 2 | 新福永橋 | 島根県 | 道路橋 | 2径間連続非合成箱桁橋 | 125 | IIS | 島根県浜田市長見町～三階町地内 | 裸 | 8 | 端部のみ内面塗装(D-5) |
| 2019 | 3 | 清谷高架橋 | 中国地整 | 道路橋 | 6径間連続少数鉄桁橋 | 405 | IIS | 広島県広島市安芸区上瀬野町地内 | 裸 | 20 | 端部のみ(C-5) |
| 2019 | 4 | 合戦橋1号橋 | 愛知県 | 歩道橋 | 鋼単純合成床版橋 | 41 | アルス | 愛知県犬山市前原町 | 裸 | 30 | 端部のみ外面塗装(C-5) |
| 2019 | 5 | 正江橋 | 名古屋市 | 道路橋 | 3径間連続非合成7主鉄桁橋 | 501.9 | 宇野 | 愛知県名古屋市中川区下之一色町 | 化成+塗装 | 5 | 端部のみ内面塗装(D-5) |
| 2019 | 6 | いなべ大橋 | 三重県 | 道路橋 | 5径間連続非合成少数主桁橋 | 437.2 | 宇野 | 三重県いなべ市員弁町北金井 | 化成+塗装 | 3 | 端部、添接板、コンクリート接触面 |
| 2019 | 7 | 辺春橋側道橋 | 九州地整 | 歩道橋 | 単純非合成鉄桁 | 24 | 大島 | 福岡県八女市立花町上辺春地先 | 裸 | 20 | 端部のみ外面塗装(C-5) |
| 2019 | 8 | 吉野橋側道橋 | 九州地整 | 歩道橋 | 単純下路式I桁 | 30 | 大島 | 福岡県大牟田市吉野地先 | 化成 | 4 | 端部、桁内側の外面塗装(C-5) |
| 2019 | 9 | 左底高架橋 | 長崎県 | 道路橋 | 3径間連続非合成鉄桁 | 214 | 大島 | 長崎県西彼杵郡時津町左底郷 | 裸+化成 | 2 | 端部のみ外面塗装(C-5) |
| 2019 | 10 | 立処橋 | 群馬県 | 道路橋 | 2径間連続箱桁橋 | 452 | 川田 | 群馬県多野郡神流町大字神ヶ原地内 | 裸 | 100 | |
| 2019 | 11 | 矢板北スマートIC橋 | 栃木県矢板市 | 道路橋 | 単純鉄桁 | 85 | 川田 | 栃木県矢板市下太田地内 | 裸 | 75 | |
| 2019 | 12 | 島方橋 | 栃木県 | 道路橋 | 単純鉄桁 | 28 | 川田 | 栃木県那須塩原市島方 | 裸 | 70 | |
| 2019 | 13 | エボト2号橋 | 稚内建設管理部 | 道路橋 | 単純非合成鉄桁橋 | 48.6 | 釧路 | 北海道枝幸郡浜頓別町 | 裸+錆安定化处理 | 3 | 端部のみ内面塗装(D-5) |
| 2019 | 14 | 栗谷沢橋 | 山形県 | 道路橋 | 4径間連続非合成鉄桁 | 166 | 駒ハル | 山形県最上郡真室川町大字川ノ内地内 | 裸 | 35 | 端部のみ金属溶射+フッ素樹脂塗装 |
| 2019 | 15 | 下村第2高架橋 | 兵庫県 | 道路橋 | 3径間連続非合成鉄桁 | 263 | 駒ハル | 兵庫県加古川市八幡町下村 | 裸+化成 | 10 | 端部のみ内面塗装(D-5) |
| 2019 | 16 | 信楽新7号橋 | 近畿地整 | 道路橋 | 2径間連続非合成鉄桁 | 164 | 駒ハル | 滋賀県大津市上田上桐生町地先 | 裸 | 60 | 端部のみ外面塗装(C-5) |
| 2019 | 17 | 上瀬野オンライン橋 | 中国地整 | 道路橋 | 5径間連続非合成鉄桁 | 428 | 駒ハル | 広島県広島市安芸区上瀬野町地内 | 裸 | 18 | 端部のみ外面塗装(C-5) |
| 2019 | 18 | 新幸来橋 | 東北地整 | 道路橋 | 連続鉄桁橋 | 473 | 佐藤 | 山形県東置賜郡川西町大字大塚 | 裸+他 | 59 | 端部のみ金属溶射 |
| 2019 | 19 | 街路畑口寺田線4工区橋梁上部工事 | 廿日市市 | 道路橋 | 連続鋼床版桁橋 | 305 | 佐藤 | 広島県廿日市市 佐方 | 裸+化成 | 1 | |
| 2019 | 20 | 桜橋 | 静岡市 | 道路橋 | 床版橋 | 131 | JFE | 静岡県静岡市桜橋町 | 化成 | 2 | |
| 2019 | 21 | 吉間田滝根線7号橋 | 福島県 | 道路橋 | 連続鉄桁橋 | 1620 | JFE | 福島県田村郡小野町大字小野新町地内 | 化成 | 40 | 端部のみ溶射 |
| 2019 | 22 | 新服部橋 | 三重県 | 道路橋 | 連続鉄桁橋 | 641 | JFE | 三重県伊賀市服部町 | 裸 | 40 | 端部のみ外面塗装(C-5) |
| 2019 | 23 | 辺室沢橋 | 神奈川県 | 道路橋 | 床版橋 | 156 | JFE | 神奈川県愛甲郡清川村煤ヶ谷 | 裸 | 30 | 端部のみ内面塗装(D-5) |
| 2019 | 24 | 井芹川橋 | 熊本市 | 道路橋 | 鋼単純非合成箱桁橋 | 195 | 高田 | 熊本県熊本市西区花園5丁目地内 | 裸 | 9 | 端部のみ塗装(C-5) |

年度別一覧

| 年度 | No. | 橋名 | 発注者 | 橋種 | 形式 | 鋼重 | 製作会社 | 住所 | 表面 | 距離 | 摘要 |
|------|-----|-----------------------------------|-------------|-----|------------------------------|----------|------|-------------------------------|----|------|---|
| 2019 | 25 | 泉田川橋 | 東北地整 | 道路橋 | 鋼2径間連続非合成 成鋼桁橋 | 438 | 高田 | 山形県新庄市十日町 | 裸 | 40 | 端部のみ 溶射 |
| 2019 | 26 | 烏川橋梁 | 群馬県 | 道路橋 | 連続鋼桁橋 | 526 | 高田 | 群馬県高崎市本郷町 | 裸 | 110 | 端部のみ 塗装(C-5) |
| 2019 | 27 | 下茂市橋 | 東北地整 | 道路橋 | 連続鋼桁橋 | 337 | 高田 | 岩手県宮古市墓目地内 | 裸 | 11.5 | 端部のみ 溶射 |
| 2019 | 28 | 万木沢橋 | 群馬県 | 道路橋 | 単純合成箱桁橋 | 319 | 高田 | 群馬県吾妻郡東吾妻町 大字三島240 | 裸 | 88 | 端部のみ (C-5) |
| 2019 | 29 | 野上新4号 橋 | 海南省 | 道路橋 | 鋼2径間連続非合成 成鋼桁橋 | 170 | 高田 | 和歌山県海南市野上新・ 溝口地内 | 裸 | 20 | 端部のみ (D-5) |
| 2019 | 30 | 5号橋 | 静岡県 | 道路橋 | 鋼4径間連続非合成 成少数鋼桁橋 | 339 | 高田 | 静岡県島田市神谷城地 内 | 裸 | 14 | 端部のみ (C-5) |
| 2019 | 31 | 野洲川橋 | 滋賀県 | 道路橋 | 鋼6径間連続非合成 成少数鋼桁橋 | 1686.868 | 高田 | 滋賀県守山市川田町 | 化成 | 5 | 端部のみ 外面塗装 (C-5) |
| 2019 | 32 | 升形2号橋 上部工工事 | 東北地整 | 道路橋 | 単純鋼桁 | 200 | 瀧上 | 新庄氏大字升形 | 裸 | 40 | 桁端部 C-5塗装 |
| 2019 | 33 | 北田気大橋 | 茨城県 | 道路橋 | 3径間連続非合成 細幅箱桁(A1~J 16) | 767 | 日ファブ | 茨城県久慈郡大子町北 田気地内 | 裸 | 32 | 端部のみ (C-5) |
| 2019 | 34 | 4号橋 | 山口県 | 道路橋 | 鋼2径間連続非合成 成鋼桁 | 314 | 日ファブ | 山口県萩市大字明木字 横瀬仏木及び字仏木地 内 | 裸 | 11 | 端部のみ (C-5) |
| 2019 | 35 | 付替県道9- 10号橋上部 工工事(9号 橋) | 水資源 | 道路橋 | 2径間連続非合成 成鋼桁橋 | 70 | 東綱 | 栃木県鹿沼市上南摩町 地内 | 化成 | 86 | 端部のみ 内面塗装 (D-5) |
| 2019 | 36 | 付替県道9- 10号橋上部 工工事(10号 橋) | 水資源 | 道路橋 | 単純非合成鋼桁橋 | 99 | 東綱 | 栃木県鹿沼市上南摩町 地内 | 化成 | 86 | 端部のみ 内面塗装 (D-5) |
| 2019 | 37 | R1御鉾橋上 部工工事 | 関東地整 | 道路橋 | 単純合成鋼桁橋 | 58 | 東綱 | 群馬県多野郡神流町大 字生利 | 化成 | 148 | 端部のみ 内面塗装 (C-5) |
| 2019 | 38 | 日吉橋 | 北海道 | 道路橋 | 単純合成鋼鋼桁橋 | 53 | 巴 | 北海道北見市常呂町字 日吉 | 裸 | 17 | 端部のみ 内面塗装 (D-5) |
| 2019 | 39 | 新東神楽橋 | 北海道 | 道路橋 | 5径間連続非合成 成鋼鋼桁橋 | 264.8 | 巴 | 北海道上川郡東神楽町 | 裸 | 70 | 端部のみ 外面塗装 (C-5) |
| 2019 | 40 | 西尾橋 | 佐賀県 | 道路橋 | 床版橋 | 118 | 名村 | 佐賀県三養基郡みやき 町東尾 | 裸 | 28 | 端部のみ 内面塗装 (D-5) |
| 2019 | 41 | 中津隈橋 | 佐賀県 | 道路橋 | 床版橋 | 122 | 名村 | 佐賀県三養基郡みやき 町中津隈 | 裸 | 28 | 端部のみ 内面塗装 (D-5) |
| 2019 | 42 | 佐賀江大橋 | 佐賀県 | 道路橋 | 床版橋 | 72 | 名村 | 佐賀県佐賀市巨勢町牛 島 | 裸 | 10 | 端部のみ 内面塗装 (D-5) |
| 2019 | 43 | 新東神楽橋 (P2-P3) | 旭川建設 管理部 | 道路橋 | 5径間連続非合成 成鋼鋼桁橋 | 203 | 檜崎 | 北海道旭川市 | 裸 | 72 | コンク リート接 触面のみ ジンクリッ チペイン ト |
| 2019 | 44 | 秋の川橋 | 網走建設 管理部 | 道路橋 | 単純合成箱桁 | 189 | 檜崎 | 北海道斜里町 | 裸 | 5 | 端部のみ (C-5) 内面塗装 (D-5) |
| 2019 | 45 | 小松橋 | 山形県 | 道路橋 | 鋼2径間連続非合成 成鋼鋼桁橋 | 153 | 檜崎 | 山形県東置賜郡川西町 | 裸 | 75 | 端部のみ (金属溶 射+ふっ 素樹脂塗 料) |

年度別一覧

| 年度 | No. | 橋名 | 発注者 | 橋種 | 形式 | 鋼重 | 製作会社 | 住所 | 表面 | 距離 | 摘要 |
|------|-----|------------------------------|--------|-----|------------------|---------|------|-----------------|-------|------|------------------------|
| 2019 | 46 | 貫見6号橋 | 山形県 | 道路橋 | 鋼単純非合成鋼桁橋 | 153 | 檜崎 | 山形県西村山郡大江町大字沢口 | 裸 | 51 | 端部のみ(金属溶射+ふっ素樹脂塗料) |
| 2019 | 47 | 安威川ダム(6号橋) | 大阪府 | 道路橋 | 鋼2径間連続非合成鋼桁橋 | 186.27 | 日橋 | 茨木市大字生保地内 | 裸+化成 | 30 | 端部のみ(C-5) |
| 2019 | 48 | 若樫橋 | 大阪府 | 道路橋 | 鋼4径間連続非合成鋼桁橋 | 217.5 | 日橋 | 和泉市若樫町地内 | 裸 | 12 | 端部のみ外面塗装(C-5) |
| 2019 | 49 | 塩津大橋 | 愛知県 | 道路橋 | 単純鋼桁 | 105 | 日車 | 愛知県北設楽郡設楽町 | 裸 | 30 | |
| 2019 | 50 | 牧内橋 | 愛知県 | 道路橋 | 単純合成床版橋 | 52 | 日車 | 岡崎市東牧内町 | 裸 | 15 | |
| 2019 | 51 | 谷下橋 | 愛知県 | 道路橋 | 単純非合成鋼桁 | 115 | 日車 | 愛知県新城市乗本地内 | 裸 | 45 | 端部のみ外面塗装(C-5)内面塗装(D-5) |
| 2019 | 52 | 船杓橋 | 愛知県 | 道路橋 | 2径間連続合成床版桁橋 | 121 | 日車 | 愛知県清須市清洲地内 | 裸 | 5 | 端部のみ外面塗装(C-5) |
| 2019 | 53 | 上横須賀橋 | 愛知県 | 道路橋 | 4径間連続非合成鋼桁 | 496.984 | 日車 | 西尾市鶴ヶ池町地内始め | 裸+塗装 | 6 | 桁端、中間部のみ塗装(C-5+D-5) |
| 2019 | 54 | 御幸橋 | 愛知県 | 道路橋 | 単純合成床版橋(パネルブリッジ) | 166.293 | 日車 | 名古屋市区東味鏡地内始め | 化成+塗装 | 15 | 桁端のみ塗装(C-5+D-5) |
| 2019 | 55 | 国道322号香春大任バイパス6号橋(仮称)橋梁上部工工事 | 福岡県 | 道路橋 | 単純合成I桁橋 | 88 | 日塔 | 田川郡香春町大字採銅所 | 裸 | 12 | 両端部外面塗装(C-5) |
| 2019 | 56 | 為当第3橋 | 中部地整 | 道路橋 | 3径間連続非合成少数主桁橋 | 702 | 日立 | 愛知県豊川市為当地区 | 裸 | 2 | 端部のみ内面塗装(D-5) |
| 2019 | 57 | H30町道林長野原柱常木橋上部工工事 | 関東地整 | 道路橋 | 単純非合成鋼桁 | 39 | 北都 | 群馬県吾妻郡長野原町大字林地先 | 裸 | 80.8 | 端部のみC-5塗装 |
| 2019 | 58 | 城ノ尾第一橋 | 九州地整 | 道路橋 | 鋼3径間連続非合成鋼桁橋 | 247 | 三井 | 熊本県上益城郡山都町北中島 | 裸+塗装 | 31 | |
| 2019 | 59 | 下味野高架橋 | 中国地整 | 道路橋 | 鋼単純合成少数I桁橋 | 213 | 三井 | 鳥取県鳥取市下味野地内 | 裸+塗装 | 8 | |
| 2019 | 60 | 舌辛橋 | 北海道開発局 | 道路橋 | 連続合成2主鋼桁 | 463 | 宮地 | 北海道釧路市阿寒町東舌辛 | 裸 | 12 | 端部のみ外面塗装(C-5) |
| 2019 | 61 | 元宿川橋上部工工事 | 東北地整 | 道路橋 | 2径間連続非合成鋼桁橋 | 213 | 横河NS | 山形県東置賜郡川西町大字西大塚 | 裸 | 70 | 端部塗装(D-5) |
| 2019 | 62 | 北田気大橋(J16~A2) | 茨城県 | 道路橋 | 3径間連続非合成細幅箱桁橋 | 763.6 | 横住NS | 茨城県久慈郡大子町北田気 | 裸 | 32 | 北田気大橋(その2) |
| 2019 | 63 | 市道藤田浦安南町線橋梁上部製作架設工事(31-1) | 岡山市 | 道路橋 | 鋼3径間連続非合成鋼桁橋 | 309.7 | 横住NS | 岡山県岡山市南区藤田 | 化成 | 3.83 | 内面塗装(D-5) |
| 2019 | 64 | 市道藤田浦安南町線橋梁上部製作架設工事(31-1) | 岡山市 | 歩道橋 | 2径間連続非合成鋼箱桁橋 | 71 | 横住NS | 岡山県岡山市南区藤田 | 化成 | 3.83 | 内面塗装(D-5) |
| 2019 | 65 | 長崎57号下井牟田赤崎高架橋上部工(AP3~P5)工事 | 九州地整 | 道路橋 | 鋼6径間連続非合成鋼桁橋 | 491 | 横住NS | 長崎県諫早市森山町下井牟田 | 化成 | 3.45 | 桁端部(C-5塗装) |

年度別一覧

| 年度 | No. | 橋名 | 発注者 | 橋種 | 形式 | 鋼重 | 製作会社 | 住所 | 表面 | 距離 | 摘要 |
|------|-----|-----------------------------|--------|-----|----------------|--------|------|--------------------|---------|------|---|
| 2019 | 66 | (主)加古川小野線東播磨道北工区下村第6高架橋上部工事 | 兵庫県 | 道路橋 | 鋼3径間連続非合成細幅箱桁橋 | 1169.7 | 横住NS | 兵庫県加古川市八幡町宗佐 | 化成 | 10.2 | 横河NSエンジニアリング・日本橋梁特別共同企業体 |
| 2019 | 67 | (主)加古川小野線東播磨道北工区下村第3高架橋上部工事 | 兵庫県 | 道路橋 | 鋼3径間連続少数鈹桁橋 | 395 | 横住NS | 兵庫県加古川市八幡町宗佐 | 化成 | 11 | 内面塗装(D-5) |
| 2019 | 68 | 新旦土大橋 | 岡山県 | 道路橋 | 2径間連続非合成箱桁 | 320 | 横河 | 岡山県真庭市旦土～久米郡美咲町西川上 | 裸 | 50 | 端部のみC-5塗装 |
| 2019 | 69 | 大木絆第一橋 | 高知県 | 道路橋 | 2径間連続非合成箱桁 | 724 | 横河 | 高知県高岡郡四万十町木屋ヶ内 | 裸+塗装+化成 | 21 | 横河・鉄建ブリッジ 内面(D-5) 支点上: 外面(C-5) 下フランジ 外面:カブテコート |
| 2019 | 70 | 滑川橋 | 九州地整 | 道路橋 | 5径間連続非合成鈹桁 | 385 | 横河 | 熊本県上益城郡山都町北中島地内 | 裸 | 28 | 端部のみC-5塗装 |
| 2019 | 71 | 新横倉橋 | 四国地整 | 道路橋 | 3径間連続細箱桁橋 | 704 | 横河 | 高知県高岡郡越知町 | 裸+化成 | 10 | 桁端部: C5塗装 箱内:D5 塗装 |
| 2019 | 72 | 新中之倉橋 | 山梨県 | 道路橋 | 単純トラス橋 | 249 | 横河 | 山梨県南巨摩郡身延町中之倉 | 裸 | 40 | 端部のみ 外面塗装 (C-5) |
| 2019 | 73 | 鶴丘橋 | 北海道開発局 | 道路橋 | 5径間連続合成2主鈹桁 | 679 | 横河 | 北海道釧路市 | 裸 | 7 | 端部のみ 金属溶射 +C5 |
| 2019 | 74 | 土屋橋 | 千葉県 | 道路橋 | 連続鈹桁橋 | 392 | 横河 | 千葉県成田市土屋外 | 化成 | 27 | |

年度別一覧

| 年度 | No. | 橋名 | 発注者 | 橋種 | 形式 | 鋼重 | 製作会社 | 住所 | 表面 | 距離 | 摘要 |
|------|-----|---------------------|-------------|-----|---------------|-------|------|---------------------------|------|-----|------------------------------------|
| 2020 | 1 | 松尾川橋 | 大阪府 | 道路橋 | 5径間連続少数钣桁 | 431 | IIS | 和泉市若樫町地内 | 裸 | 10 | 端部のみ外面塗装(C-5) |
| 2020 | 2 | 下村第5高架橋 | 兵庫県 | 道路橋 | 5径間連続箱桁橋 | 775 | IIS | 加古川市八幡町下村 | 化成 | 10 | 端部のみ、外面腹板が外面塗装(C-5)、内面腹板が内面塗装(D-5) |
| 2020 | 3 | 淀川橋梁製作工事(右岸工区) | 阪神電気鉄道 | 鉄道橋 | 連続トラス橋 | 1341 | IIS | 大阪市西淀川区福町1丁目付近～淀川河川内中央付近 | 化成 | 3 | 箱内内面 |
| 2020 | 4 | 花ノ木橋 | 三重県 | 道路橋 | 3径間連続箱桁橋 | 513 | 宇野 | 三重県四日市市采女町 | 裸+化成 | 7 | 端支点部:C5塗装 箱桁内面:D5塗装 |
| 2020 | 5 | 川俣陸橋 | 埼玉県 | 道路橋 | 3径間連続少数钣桁 | 192 | 宇野 | 埼玉県羽生市上川俣 | 裸 | 3 | 部分塗装 |
| 2020 | 6 | 一般国道490号9号橋 | 山口県 | 道路橋 | 2径間連続非度合成钣桁橋 | 180.2 | 宇部 | 萩市大字明木字芋ヶ迫から同大字向横瀬西ヶ輪までの間 | 裸 | 9.8 | 端部のみ外面塗装(C-5) |
| 2020 | 7 | 徳田橋 | 岩手県 | 道路橋 | 鋼6径間連続合成細幅箱桁橋 | 1442 | MMB | 岩手県盛岡市黒川及び紫波郡矢巾町西徳田地内 | 化成 | 65 | 端部のみ外面塗装(C-5) |
| 2020 | 8 | 30号橋(渡河部橋梁) | 広島県 | 道路橋 | 鋼4径間連続鋼床版箱桁橋 | 2028 | MMB | 広島県福山市駅家町大橋から近田 | 裸 | 12 | MMB・横河・三井JV 端部のみ外面塗装(C-5) |
| 2020 | 9 | 川床橋2号橋 | 長崎県県央振興局 | 道路橋 | 鋼単純非合成少数钣桁橋 | 245 | 大島 | 長崎県諫早市長野町～川床町 | 裸+化成 | 4 | 桁端外面塗装(C-5) 桁内側(裸) |
| 2020 | 10 | 森山IC東OFFランプ橋 | 九州地整 | 道路橋 | 鋼2径間連続非合成钣桁橋 | 97 | 大島 | 長崎県諫早市森山町地先 | 化成 | 5 | 桁端のみ外面塗装(C-5) |
| 2020 | 11 | 北辺田橋側道橋 | 玉名地域振興局 | 歩道橋 | 鋼単純非合成I桁橋 | 12 | 大島 | 熊本県玉名郡南関町下坂下地内 | 裸+化成 | 14 | 桁端のみ外面塗装(C-5) |
| 2020 | 12 | 野中橋側道橋 | 玉名地域振興局 | 歩道橋 | 鋼単純非合成I桁橋 | 29 | 大島 | 熊本県玉名郡南関町下坂下地内 | 裸+化成 | 15 | 桁端のみ外面塗装(C-5) |
| 2020 | 13 | 農道橋 | 長崎県島原振興局 | 道路橋 | 鋼単純非合成钣桁橋 | 40 | 大島 | 長崎県島原市出平町 | 裸 | 1.9 | 桁端のみ外面塗装(C-5) |
| 2020 | 14 | 出平1号橋 | 長崎県島原振興局 | 道路橋 | 鋼単純非合成钣桁橋 | 67 | 大島 | 長崎県島原市出平町 | 裸 | 1.9 | 桁端のみ外面塗装(C-5) |
| 2020 | 15 | 上瀬野ICOFFランプ橋 | 中国地整 | 道路橋 | 鋼5径間連続非合成钣桁橋 | 290 | 大島 | 広島県広島市安芸区上瀬野地内 | 裸 | 14 | 桁端のみ外面塗装(C-5) |
| 2020 | 16 | 見帰橋 | 鹿児島県大隅地域振興局 | 道路橋 | 鋼単純鋼床版箱桁橋 | 595 | 大島 | 鹿児島県志布志市志布志町安楽市内 | 化成 | 2.5 | 桁端のみ外面塗装(C-5) |
| 2020 | 17 | 橋梁上部工事(上川バイパス)東榎尾川橋 | 大阪府 | 道路橋 | 単純钣桁 | 65 | 川田 | 大阪府和泉市福瀬町地内 | 裸 | 15 | |
| 2020 | 18 | 新石上橋 | 群馬県 | 道路橋 | 少数钣桁 | 147 | 川田 | 群馬県吾妻郡東吾妻町大字岩下地内 | 裸 | 100 | |
| 2020 | 19 | 久保田橋 | 栃木県 | 道路橋 | 単純合成钣桁 | 42 | 川田 | 栃木県鹿沼市上永野 | 裸 | 75 | |
| 2020 | 20 | 玉垣跨線橋 | 中部地整 | 道路橋 | 少数钣桁 | 170 | 川田 | 三重県鈴鹿市北玉垣町 | 化成 | 3 | |

年度別一覧

| 年度 | No. | 橋名 | 発注者 | 橋種 | 形式 | 鋼重 | 製作会社 | 住所 | 表面 | 距離 | 摘要 |
|------|-----|---------------|------------|-----|-----------------|---------|------|------------------------|------|-----|----------------------------|
| 2020 | 21 | 本山橋 | 四国地整 | 道路橋 | 連続箱桁 | 490 | 川田 | 香川県三豊市豊中町本山甲～観音寺市本大町地先 | 裸 | 4 | |
| 2020 | 22 | 3号橋 | 北海道留萌建設管理部 | 道路橋 | 単純非合成箱桁 | 370 | 釧路 | 北海道天塩郡遠別町正修 | 裸 | 23 | 端部内面塗装(D-5) |
| 2020 | 23 | 苦編跨線橋 | 近畿地整 | 道路橋 | 6径間連続箱桁の内4径間 | 185.467 | 駒ハル | 兵庫県姫路市苦編地先 | 裸+化成 | 3 | |
| 2020 | 24 | 南田井野瀬橋(P3-P4) | 和歌山県 | 道路橋 | 5径間連続鋼床版箱桁の内1径間 | 661.6 | 駒ハル | 和歌山県和歌山市出島地内 | 裸 | 9 | |
| 2020 | 25 | 南田井野瀬橋(P4-A2) | 和歌山県 | 道路橋 | 5径間連続鋼床版箱桁の内1径間 | 512.2 | 駒ハル | 和歌山県和歌山市出島地内 | 裸 | 9 | |
| 2020 | 26 | 菊田こ線橋 | 東北地整 | 道路橋 | 3径間連続鉄桁 | 157.3 | 駒ハル | 山形県東置賜郡川西町大字西大塚地内 | 裸 | 70 | |
| 2020 | 27 | 別所橋 | 和歌山県 | 道路橋 | 単純箱桁 | 150.253 | 駒ハル | 和歌山県海南市別所地内 | 裸+化成 | 4 | |
| 2020 | 28 | 籠川橋 | 北陸地整 | 道路橋 | 2径間連続非合成鉄桁橋 | 126 | 佐藤 | 長野県大町市平地先 | 裸 | 60 | - |
| 2020 | 29 | 茨城亀岡線橋梁 | 大阪府 | 道路橋 | 鋼単純合成箱桁 | 194 | 高田 | 茨木市五日市一丁目 | 化成 | 20 | 端部のみ外面塗装(C-5)内面塗装(D-5) |
| 2020 | 30 | 為当第4橋 | 中部地整 | 道路橋 | 3径間連続非合成箱桁橋 | 990 | 高田 | 愛知県豊川市為当町 | 裸 | 2.4 | 端部のみ外面塗装(C-5)内面塗装(D-5) |
| 2020 | 31 | 金野高架橋 | 中部地整 | 道路橋 | 4径間連続非合成少数主桁橋 | 396 | 高田 | 愛知県豊川市御津町 | 裸 | 2.5 | 端部のみ外面塗装(C-5) |
| 2020 | 32 | 池上インター橋 | 熊本市 | 道路橋 | 4径間連続非合成鉄桁 | 450.3 | 瀧上 | 熊本県熊本市西区池上町 | 裸 | 6 | 端部のみ外面塗装(C-5) |
| 2020 | 33 | 池上インター橋 | 熊本市 | 道路橋 | 合成床版橋 | 452.7 | 瀧上 | 熊本県熊本市西区池上町 | 化成 | 6 | 端部のみ外面塗装(C-5) |
| 2020 | 34 | 松葉橋 | 愛知県 | 道路橋 | 単純非合成鉄桁 | 37 | 瀧上 | 愛知県豊田市御蔵町 | 裸 | 42 | 端部のみ塗装(外面C-5内面D-5) |
| 2020 | 35 | 菊川1号橋 | 静岡県 | 道路橋 | 単純非合成2主箱桁 | 192.8 | 瀧上 | 島田市菊川 | 裸 | 16 | 端部のみ外面塗装(C-5) |
| 2020 | 36 | 陣屋橋 | 茨城県 | 道路橋 | 単純合成鉄桁 | 20.613 | 日ファブ | 茨城県古河市前林 | 裸 | 75 | 端部のみ(C-5) |
| 2020 | 37 | 道場橋 | 茨城県 | 道路橋 | 単純合成鉄桁 | 20.613 | 日ファブ | 茨城県古河市前林 | 裸 | 75 | 端部のみ(C-5) |
| 2020 | 38 | 羽黒橋 | 茨城県 | 道路橋 | 単純合成鉄桁 | 22.003 | 日ファブ | 茨城県古河市前林 | 裸 | 75 | 端部のみ(C-5) |
| 2020 | 39 | 片根橋 | 茨城県 | 道路橋 | 2径間連続少数鉄桁橋(非合成) | 203.347 | 日ファブ | 茨城県常陸大宮市下檜沢 | 裸 | 31 | 端部のみ(C-5) |
| 2020 | 40 | 北山橋 | 茨城県笠間市 | 道路橋 | 一般鋼橋単純鉄桁橋 | 143 | 東綱 | 茨城県笠間市平町 | 化成 | 26 | 端部のみ外面塗装(C-5) |
| 2020 | 41 | 戸塚IC跨道橋 | 関東地整 | 道路橋 | 一般鋼橋単純箱桁 | 181 | 東綱 | 神奈川県横浜市戸塚区原宿 | 化成 | 8 | 端部のみ外面塗装(C-5)箱桁内面内面塗装(D-5) |
| 2020 | 42 | 新神之市橋 | 九州地整 | 道路橋 | 鋼単純鋼床版箱桁橋 | 248 | 名村 | 鹿児島県肝属郡肝付町新富 | 裸 | 8 | 端部(C-5) |
| 2020 | 43 | 鶴園橋 | 九州地整 | 道路橋 | 鋼単純合成鉄桁橋 | 45 | 名村 | 福岡県朝倉市杷木林田 | 裸 | 40 | 端部(C-5) |
| 2020 | 44 | 上川口橋 | 九州地整 | 道路橋 | 鋼単純合成鉄桁橋 | 39 | 名村 | 福岡県朝倉市杷木林田 | 裸 | 40 | 端部(C-5) |
| 2020 | 45 | 下久保橋 | 九州地整 | 道路橋 | 鋼単純合成鉄桁橋 | 39 | 名村 | 福岡県朝倉市杷木林田 | 裸 | 40 | 端部(C-5) |

年度別一覧

| 年度 | No. | 橋名 | 発注者 | 橋種 | 形式 | 鋼重 | 製作会社 | 住所 | 表面 | 距離 | 摘要 |
|------|-----|------------------|------------|-----|---------------------------|-------|------|-----------------|----|-----|----------------------------|
| 2020 | 46 | 木地屋橋 | 九州地整 | 道路橋 | 鋼単純合成板桁橋 | 27 | 名村 | 福岡県朝倉市杷木星丸 | 裸 | 40 | 端部(C-5) |
| 2020 | 47 | 川端橋 | 九州地整 | 道路橋 | 鋼単純合成板桁橋 | 24 | 名村 | 福岡県朝倉市杷木星丸 | 裸 | 40 | 端部(C-5) |
| 2020 | 48 | 能勝田橋 | 九州地整 | 道路橋 | 鋼単純合成板桁橋 | 35 | 名村 | 福岡県朝倉市杷木星丸 | 裸 | 40 | 端部(C-5) |
| 2020 | 49 | 三橋橋 | 熊本市 | 道路橋 | 単純合成床版橋 | 56 | 名村 | 熊本県熊本市西区春日2丁目 | 裸 | 8 | 端部(C-5) |
| 2020 | 50 | 大津信楽線新5号橋 | 近畿地整 | 道路橋 | 鋼単純非合成少数板桁橋 | 112 | 名村 | 滋賀県大津市上田上桐生町 | 裸 | 60 | 端部(C-5) |
| 2020 | 51 | 荒井橋 | 山形県 | 道路橋 | 単純非合成板桁 | 75 | 檜崎 | 山形県東置賜郡川西町 | 裸 | 70 | 端部のみ(金属溶射+ふっ素樹脂塗料) |
| 2020 | 52 | 貫見5号橋 | 山形県 | 道路橋 | 鋼単純箱桁 | 155 | 檜崎 | 山形県西村山郡大江町大字沢口 | 裸 | 51 | 端部のみ(金属溶射+ふっ素樹脂塗料) |
| 2020 | 53 | 新大田橋 | 群馬県 | 道路橋 | 単純トラス橋 | 425 | 日橋 | 群馬県吾妻郡吾妻町大字松谷 | 裸 | 107 | LI3~6裸仕様 他外面C-5内面D-5 |
| 2020 | 54 | 白弓橋 | 愛知県 | 道路橋 | 床版橋 | 85 | 日車 | 北名古屋市沖村地内始め | 裸 | 15 | 端部のみ外面塗装(C-5) |
| 2020 | 55 | 安沢2号橋 | 愛知県 | 道路橋 | 単純箱桁 | 235 | 日車 | 愛知県北設楽郡設楽町 | 裸 | 40 | 端部のみ外面塗装(C-5) |
| 2020 | 56 | 金野Cランプ | 中部地整 | 道路橋 | 2径間連続板桁 | 110 | 日車 | 愛知県豊川市御津町 | 裸 | 3 | 端部のみ外面塗装(C-5) |
| 2020 | 57 | 楠橋楠北1号線橋梁(P2-P4) | 北九州市 | 道路橋 | 鋼7径間連続合成床版橋(内P2-P4 2径間施工) | 304 | 日塔 | 福岡県北九州市八幡西区大字楠橋 | 化成 | 22 | |
| 2020 | 58 | 池上跨道橋 | 熊本市 | 道路橋 | 鋼単純非合成箱桁橋 | 195 | 日塔 | 熊本県熊本市西区池上地内 | 裸 | 6 | 桁端部(C-5)箱桁内面(D-5) |
| 2020 | 59 | 上五月橋 | 栃木県鹿沼土木事務所 | 道路橋 | 単純板桁橋 | 42 | 古河 | 栃木県鹿沼市入粟野 | 裸 | 95 | |
| 2020 | 60 | 小天見谷橋 | 大阪府 | 道路橋 | 単純板桁 | 118 | 北都 | 大阪府河内長野市天見地内 | 裸 | 20 | 端部(C-5) |
| 2020 | 61 | 庄之又川下流橋 | 北陸地整 | 道路橋 | 単純板桁 | 91 | 北都 | 新潟県南魚沼市野田~川窪地先 | 裸 | 5 | 端部(C-5) |
| 2020 | 62 | 東総台地2期6号橋梁 | 千葉県海匠農業事業所 | 道路橋 | 鋼3径間連続非合成板桁橋 | 167 | 三井 | 銚子市新町地先 | 化成 | 5 | 桁端部(C-5) |
| 2020 | 63 | 富士橋 | 山梨県峡南建設事務所 | 道路橋 | 鋼4径間連続鋼床版箱桁橋 | 458 | 三井 | 南巨摩郡富士川町鯉沢9工区 | 化成 | | 檜崎、横河NS |
| 2020 | 64 | 物部川橋 | 四国地整 | 道路橋 | 鋼4径間連続ラーメン合成少数板桁橋 | 584.4 | 三井 | 高知県南国市物部 | 化成 | 3 | |
| 2020 | 65 | 有富川橋 | 中国地整 | 道路橋 | 鋼2径間連続少数板桁橋 | 194 | 三井 | 鳥取県鳥取市本高地内 | 裸 | 6 | |
| 2020 | 66 | 為当第1橋 | 中部地整 | 道路橋 | 7径間連続非合成少数桁橋 | 900 | 宮地 | 愛知県豊川市 | 裸 | 2 | 端部のみ外面(C-5) |
| 2020 | 67 | 東条川橋 | 兵庫県 | 道路橋 | 2径間連続箱桁橋 | 355 | 宮地 | 兵庫県小野市中谷町~加東市松沢 | 裸 | 30 | 端部のみ:外面(C-5)箱桁内面:内面塗装(D-5) |

年度別一覧

| 年度 | No. | 橋名 | 発注者 | 橋種 | 形式 | 鋼重 | 製作会社 | 住所 | 表面 | 距離 | 摘要 |
|------|-----|-----------|------|-----|---------------|-------|------|---------------------|------|-----|---|
| 2020 | 68 | 川水流橋 | 宮崎県 | 道路橋 | 5径間連続非合成箱桁 | 849 | 横住NS | 宮崎県延岡市北方町川水流 | 裸 | 18 | 内面塗装D-5 横河NS・清本鉄工JV |
| 2020 | 69 | 柳井原地区 | 中国地整 | 道路橋 | 4径間連続非合成箱桁橋 | 620 | 横住NS | 岡山県倉敷市船穂町柳井原地先 | 裸+化成 | 9 | 化成処理は外面、下面のみ塗布 内面塗装D-5 端部外面はC-5塗装 |
| 2020 | 70 | 溝口大橋 | 兵庫県 | 道路橋 | 6径間連続非合成鋼桁橋 | 496 | 横住NS | 兵庫県三田市溝口 | 裸 | 27 | 端部外面はC-5塗装 端部内面・中間部は内面塗装(D-5) |
| 2020 | 71 | 十王階段橋 | 茨城県 | 歩道橋 | 階段製作・架設工事 | 45.3 | 横住NS | 茨城県日立市十王町伊師本郷 | 化成 | 2 | |
| 2020 | 72 | 古城第2橋 | 九州地整 | 道路橋 | 3径間連続非合成鋼桁橋 | 522 | 横河 | 熊本県水俣市古城～長野地内 | 裸+化成 | 2.5 | 端部外桁外面のみ外面塗装(C-5) |
| 2020 | 73 | 古城第2橋 | 九州地整 | 道路橋 | 2径間連続非合成箱桁橋 | 655.9 | 横河 | 熊本県水俣市古城～長野地内 | 裸+化成 | 2.5 | 端部のみ外面塗装(C-5) |
| 2020 | 74 | 金井戸跨線橋 | 中国地整 | 道路橋 | 単純合成細幅箱桁 | 326 | 横河 | 岡山県総社市総社地内 | 裸 | 18 | 端部のみ内面塗装(D-5) |
| 2020 | 75 | 米沢北バイパス橋梁 | 山形県 | 道路橋 | 8径間連続非合成5主鋼桁橋 | 360 | 横河 | 山形県米沢市窪田町小瀬～六郷町桐原地内 | 裸+化成 | 63 | 端部のみ溶射+C-5+ソルトレスクリヤ |
| 2020 | 76 | 濁川・平等川橋 | 山梨県 | 道路橋 | 連続箱桁橋 | 2376 | 横河 | 山梨県甲府市落合町 | 裸+化成 | 60 | 横河・檜崎・飯田JV |
| 2020 | 77 | 富士橋その2 | 山梨県 | 道路橋 | 連続箱桁 | 1356 | 横河 | 南巨摩郡富士川町鯉沢10工区 | 化成 | 49 | |

年度別一覧

| 年度 | No. | 橋名 | 発注者 | 橋種 | 形式 | 鋼重 | 製作会社 | 住所 | 表面 | 距離 | 摘要 |
|------|-----|---------------------|-------------|-----|---------------|-------|------|----------------|----|-----|-----------------------------|
| 2021 | 1 | 法善寺管理橋 | 大阪府八尾土木事務所 | 道路橋 | 3径間連続非合成箱桁橋 | 266.4 | 宇野 | 柏原市法善寺町4丁目 | 裸 | 27 | |
| 2021 | 2 | 中川原橋 | 三重県津建設事務所 | 道路橋 | 6径間連続非合成箱桁橋 | 1030 | 宇野 | 津市庄田町 | 化成 | 16 | 宇野重工・JFEエンジニアリング特定建設工事共同企業体 |
| 2021 | 3 | 朝桑橋 | 三重県四日市建設事務所 | 道路橋 | 鋼単純非合成版桁橋 | 52 | 宇野 | 朝日町大字縄生 | 裸 | 4 | |
| 2021 | 4 | 仮称黒部川新橋 | 千葉県 | 道路橋 | 鋼単純非合成箱桁橋 | 347 | MMB | 千葉県香取郡東庄町新宿 | 化成 | 5 | 端部:外面塗装(C-5)、桁内:内面塗装(D-5) |
| 2021 | 5 | 福山沼隈線本線3号橋 | 広島県 | 道路橋 | 鋼8径間連続合成少数钣桁橋 | 604 | MMB | 広島県福山市草戸町 | 裸 | 7 | 端部のみ外面塗装(C-5) |
| 2021 | 6 | 福山沼隈線ONランプ1号橋A1-P5 | 広島県 | 道路橋 | 鋼5径間連続非合成钣桁橋 | 188 | MMB | 広島県福山市草戸町 | 裸 | 7 | 端部のみ外面塗装(C-5) |
| 2021 | 7 | 福山沼隈線ONランプ1号橋P5-A2 | 広島県 | 道路橋 | 鋼4径間連続非合成钣桁橋 | 185 | MMB | 広島県福山市草戸町 | 裸 | 7 | 端部のみ外面塗装(C-5) |
| 2021 | 8 | 福山沼隈線OFFランプ1号橋A1-P6 | 広島県 | 道路橋 | 鋼6径間連続非合成钣桁橋 | 217 | MMB | 広島県福山市草戸町 | 裸 | 7 | 端部のみ外面塗装(C-5) |
| 2021 | 9 | 福山沼隈線OFFランプ1号橋P6-A2 | 広島県 | 道路橋 | 鋼4径間連続非合成钣桁橋 | 145 | MMB | 広島県福山市草戸町 | 裸 | 7 | 端部のみ外面塗装(C-5) |
| 2021 | 10 | 南環状線3号橋 | 長崎県 | 道路橋 | 5径間連続非合成钣桁橋 | 389.4 | 大島 | 長崎県長崎市新戸町3丁目 | 化成 | 2 | 外面塗装(化成)端部(C-5) |
| 2021 | 11 | 出平2号橋 | 長崎県 | 道路橋 | 単純钣桁 | 59.2 | 大島 | 長崎県島原市出の川町 | 裸 | 1.9 | 端部のみ外面塗装(C-5) |
| 2021 | 12 | 出平Dランプ橋 | 長崎県 | 道路橋 | 単純钣桁 | 55.9 | 大島 | 長崎県島原市出の川町 | 裸 | 1.9 | 端部のみ外面塗装(C-5) |
| 2021 | 13 | 出平Aランプ橋 | 長崎県 | 道路橋 | 単純钣桁 | 43.2 | 大島 | 長崎県島原市出の川町 | 裸 | 1.9 | 端部のみ外面塗装(C-5) |
| 2021 | 14 | 出平6号橋号橋 | 長崎県 | 道路橋 | 2径間連続合成钣桁橋 | 346.6 | 大島 | 長崎県島原市有明町大三東乙 | 裸 | 2.1 | 端部のみ外面塗装(C-5) |
| 2021 | 15 | 南環状線8号橋 | 長崎県 | 道路橋 | 3径間連続非合成钣桁橋 | 234.5 | 大島 | 長崎県長崎市大山町 | 化成 | 2 | 外面塗装(化成)端部(C-5) |
| 2021 | 16 | 馬場山寺高架橋ゾーン1 | 滋賀県 | 道路橋 | 少数钣桁 | 266 | 川田 | 滋賀県草津市山寺町他 | 裸 | 8 | |
| 2021 | 17 | 久万秋2号橋 | 高知県 | 道路橋 | 単純箱桁 | 325 | 川田 | 高知県高岡郡中土佐町大見万秋 | 裸 | 9 | |
| 2021 | 18 | 本山小橋 | 四国地整 | 道路橋 | 単純箱桁 | 170 | 川田 | 香川県三豊市豊中町本山甲地先 | 裸 | 5 | |
| 2021 | 19 | 柁川ダム橋梁 | 香川県 | 道路橋 | 連続钣桁 | 64 | 川田 | 香川県高松市塩江町安原上東 | 裸 | 30 | |
| 2021 | 20 | 戸蔦別川橋 | 帯広開建 | 道路橋 | 2径間連続非合成钣桁 | 35 | 釧路 | 北海道帯広市拓成町 | 裸 | 40 | 端部のみ内面塗装(D-5) |
| 2021 | 21 | 馬場山寺高架橋 | 滋賀県 | 道路橋 | 6径間連続非合成少数钣桁橋 | 528.3 | 駒ハル | 滋賀県草津市山寺町 | 裸 | 57 | 端部(C-5) |
| 2021 | 22 | 賤ヶ岳橋 | 近畿地整 | 道路橋 | 単純非合成箱桁橋 | 254 | 駒ハル | 滋賀県長浜市木之本町大音 | 裸 | 22 | 端部、内面(C-5) |

年度別一覧

| 年度 | No. | 橋名 | 発注者 | 橋種 | 形式 | 鋼重 | 製作会社 | 住所 | 表面 | 距離 | 摘要 |
|------|-----|---|-------------------|-----|----------------------------------|-------|------|--------------------|----------|-----|--|
| 2021 | 23 | 下戸田高架橋 | 近畿地整 | 道路橋 | 3径間連続非合成 鋼桁橋 | 327.6 | 駒ハル | 兵庫県西脇市津万 | 裸+化 成 | 34 | 摩擦接合 部、コン クリ ート接 触面(C-5) |
| 2021 | 24 | 苦編跨線橋 (東) | 近畿地整 | 道路橋 | 6径間連続合成箱 桁橋(内A1-P1間 の製作架設) | 182.9 | 駒ハル | 兵庫県姫路市苦編 | 化 成 | 5 | 端部 (C-5) |
| 2021 | 25 | 京田ランプ 橋 | 近畿地整 | 道路橋 | 3径間連続非合成 鋼桁橋 | 172 | 駒ハル | 京都府舞鶴市京田 | 裸+化 成 | 41 | 端部、内 面 (C-5) Ni含有量 1% |
| 2021 | 26 | 蒲郡Cランプ 第2橋 | 中部地整 | 道路橋 | 4径間連続非合成 鋼桁橋 | 209.6 | 駒ハル | 愛知県蒲郡市清田町 | 裸 | 35 | 摩擦接合 部、コン クリ ート接 触面(C-5) 高力ボ ルト連 結部 (F-11) |
| 2021 | 27 | 池上イン ター橋(①- 1-2) | 熊本市 | 道路橋 | 鋼単純非合成細幅 箱桁橋 | 274 | 高田 | 熊本県西区池上町地内 | 裸 | 5 | 端部のみ 外面塗 装 (C-5) 内面塗 装 (D-5) |
| 2021 | 28 | 新南田井ノ 瀬橋(P1- P3) | 和歌山県 | 道路橋 | 5径間連続鋼床版 箱桁橋 | 1240 | 高田 | 和歌山県和歌山市 出 島外地内 | 裸 | 8 | 端部のみ (C-5) 箱内(D- 5) |
| 2021 | 29 | 河和線 高 横須賀～南 加木屋駅間 (都)養父森 岡線立体交 差及び新駅 設置事業に 伴う本線土 木(その3) 工事 | 鉄道運輸 機構 | 鉄道橋 | ニールセンローゼ 橋 | 618.3 | 瀧上 | 東海市加木屋町 | 塗 装 | 3.2 | P材 外面塗 装 (C-5) 内面塗 装 (D-5) |
| 2021 | 30 | 南田気跨道 橋 | 茨城県 | 道路橋 | 単純非合成鋼桁 | 38 | 日ファブ | 茨城県久慈郡大子町南 田気 | 裸 | 30 | 端部のみ 外面塗 装 (C-5) |
| 2021 | 31 | 養蚕橋 | 茨城県 | 道路橋 | 4径間連続非合成 鋼桁のうちJ12～ A2 | 228 | 日ファブ | 茨城県筑西市徳持 | 裸 | 100 | 端部のみ 外面塗 装 (C-5) |
| 2021 | 32 | 清水谷高架 橋 | 奈良県 | 道路橋 | 3径間連続非合成 鋼桁 | 657 | 日ファブ | 奈良県高市郡高取町清 水谷 | 化 成 | 45 | 端部のみ 外面塗 装 (C-5) |
| 2021 | 33 | 落合橋 | 栃木県那 須烏山土 木 | 道路橋 | 3径間非合成鋼桁 橋 | 103 | 東綱 | 那須烏山市向田 | 裸 | 46 | — |
| 2021 | 34 | 神居24号橋 | 北海道 | 道路橋 | 2径間連続非合成 鋼桁橋 | 76 | 巴 | 旭川市神居町上雨紛 | 裸 | 63 | 端部のみ 外面塗 装 (C-5) |
| 2021 | 35 | 落合2号橋 | 熊本県 | 道路橋 | 鋼単純非合成箱 桁橋 | 82 | 名村 | 熊本県八代市泉町柿迫 | 裸 | 20 | 端部(C- 5) |
| 2021 | 36 | 内田橋側道 橋 | 熊本県 | 歩道橋 | 鋼単純非合成鋼桁 橋 | 12 | 名村 | 熊本県玉名郡和水町内 田 | 化 成 | 15 | |
| 2021 | 37 | 池上インター 橋③-1 | 熊本市 | 道路橋 | 鋼4径間連続非合 成少数鋼桁橋 | 955 | 名村 | 熊本県熊本市西区池上 町 | 裸 | 5 | 端部(C- 5) |
| 2021 | 38 | 宮ノ尾橋 | 福岡県 | 道路橋 | 鋼単純鋼床版 箱桁橋 | 655 | 日塔 | 福岡県八女市 矢部村北矢部 | 化 成 | 39 | 内面塗 装 (D-5) |
| 2021 | 39 | 川俣陸橋 | 埼玉県 | 道路橋 | 鋼3径間連続少数 鋼桁 | 119 | 古河 | 埼玉県羽生市上川俣 | 裸 | 80 | |
| 2021 | 40 | 飯岡橋 | 栃木県 | 道路橋 | 鋼単純非合成鋼桁 | 240 | 古河 | 栃木県鹿沼市千渡 | 裸 | 98 | |
| 2021 | 41 | 新小川橋 | 秋田県 | 道路橋 | 鋼単純非合成箱 桁 | 214 | 古河 | 秋田県由利本荘市鳥海 町小川 | 裸 | 10 | |
| 2021 | 42 | 上木戸橋 | 栃木県 | 道路橋 | 鋼単純非合成鋼桁 | 47 | 古河 | 栃木県那須郡那珂川町 木戸 | 裸 | 60 | |
| 2021 | 43 | 4号橋 | 千葉県 | 道路橋 | 鋼単純少数鋼桁 | 100 | 古河 | 千葉県茂原市野牛 | 裸 | 10 | |
| 2021 | 44 | 藤林橋 | 兵庫県 | 道路橋 | 単純鋼桁 | 68 | 北都 | 兵庫県丹波市春日井町 黒井 | 裸 | 40 | 端部のみ C-5 |

年度別一覧

| 年度 | No. | 橋名 | 発注者 | 橋種 | 形式 | 鋼重 | 製作会社 | 住所 | 表面 | 距離 | 摘要 |
|------|-----|-------------------|-------------------|-----|--------------------|----------|------|-------------------------|----|----|---|
| 2021 | 45 | 冠山峠道路第6号橋 | 近畿地整 | 道路橋 | 単純少数鈹桁 | 63 | 北都 | 福井県今立郡池田町田代 | 裸 | 20 | 端部のみ C-5 |
| 2021 | 46 | 蕨野橋 | 日田土木事務所 | 道路橋 | 単純トラス橋 | 193.9 | 三井 | 大分県日田市中津江村栃野 | 裸 | 50 | 外面桁端部(C-5) 内面塗装(D-5) |
| 2021 | 47 | 芋窪4号橋 | 千葉県東君津土木事務所 | 道路橋 | 連続合成鈹桁 | 423.7 | 三井 | 千葉県君津市芋窪 | 裸 | 18 | 端部のみ 内面塗装(C-5) |
| 2021 | 48 | 東油川高架橋 | 山梨県新環状・西関東道路建設事務所 | 道路橋 | 連続合成鈹桁 | 217 | 三井 | 山梨県甲府市落合町から笛吹市石和町東油川1工区 | 裸 | 56 | 端部のみ 内面塗装(C-5) |
| 2021 | 49 | 土屋橋(A1-J8) | 千葉県 | 道路橋 | 7径間連続非合成少数鈹桁橋 | 319 | 宮地 | 千葉県成田市押畑 | 化成 | 29 | 端部のみ 外面塗装(C-5) |
| 2021 | 50 | 大門橋 | 兵庫県 | 道路橋 | 4径間連続合成鈹桁橋 | 283 | 宮地 | 兵庫県加東市大門～兵庫県小野市復井町 | 裸 | 22 | 端部のみ 外面塗装(C-5) |
| 2021 | 51 | 鳴岩橋 | 関東地整 | 道路橋 | 鋼2径間連続合成箱桁橋 | 317.159 | 横住NS | 群馬県吾妻郡嬭恋村大字大笹地先 | 裸 | 78 | 桁端部のみ 一般外面(C-5) 一般内面(D-5) 添接部外面(F-11) 添接部内面(F-12) |
| 2021 | 52 | 養蚕橋 | 茨城県 | 道路橋 | 4径間連続非合成少数鈹桁橋 | 320.4 | 横住NS | 茨城県筑西市蕨地内 | 裸 | 51 | 桁端部のみ 内面塗装(C-5) |
| 2021 | 53 | Cランプ橋 | 兵庫県 | 道路橋 | 8径間連続合成鈹桁橋 | 323 | 横住NS | 兵庫県小野市池尻町 | 化成 | 17 | 端部 外面塗装(C-5) 内面塗装(D-5) |
| 2021 | 54 | AB-2ランプ橋 | 兵庫県 | 道路橋 | 4径間連続非合成鈹桁橋 | 438 | 横住NS | 兵庫県小野市池尻町 | 化成 | 17 | 端部 外面塗装(C-5) 内面塗装(D-5) |
| 2021 | 55 | Dランプ橋 | 兵庫県 | 道路橋 | 8径間連続合成箱桁橋 | 932 | 横住NS | 兵庫県小野市池尻町 | 化成 | 17 | 端部 外面塗装(C-5) 内面塗装(D-5) |
| 2021 | 56 | 宗佐第2高架橋 | 兵庫県 | 道路橋 | 4径間連続少数鈹桁橋 | 289 | 横住NS | 兵庫県加古川市八幡町宗佐 | 化成 | 13 | 端部 外面塗装(C-5) 内面塗装(D-5) |
| 2021 | 57 | 為当OFFランプ橋 | 中部地整 | 道路橋 | 3径間連続非合成箱桁橋 | 537 | 横住NS | 愛知県豊川市為当町 | 裸 | 2 | 端部のみ 外面塗装(C-5) |
| 2021 | 58 | 下井牟田赤崎高架橋(P5-P11) | 九州地整 | 道路橋 | 6径間連続非合成鈹桁橋 | 466 | 横住NS | 長崎県諫早市森山町 | 化成 | 4 | 端部のみ 外面塗装(C-5) |
| 2021 | 59 | 下金山橋(上り線)P14-P17 | 千葉県 | 道路橋 | 7径間連続鈹桁橋(うち3径間を施工) | 215.0286 | 横河 | 千葉県成田市ウイング土屋 | 化成 | 29 | |
| 2021 | 60 | 下金山橋(下り線)P14-P17 | 千葉県 | 道路橋 | 7径間連続鈹桁橋(うち3径間を施工) | 210.9714 | 横河 | 千葉県成田市ウイング土屋 | 化成 | 29 | |
| 2021 | 61 | 柴北川橋 | 九州地整 | 道路橋 | 4径間連続非合成鈹桁 | 615 | 横河 | 大分県豊後大野市犬飼町下津尾 | 裸 | 16 | 端部のみ 外面塗装(C-5) |

年度別一覧

| 年度 | No. | 橋名 | 発注者 | 橋種 | 形式 | 鋼重 | 製作会社 | 住所 | 表面 | 距離 | 摘要 |
|------|-----|-------|------|-----|------------------|------|------|-----------|----|----|-----------------------|
| 2021 | 62 | 新大井川橋 | 中部地整 | 道路橋 | 5径間連続非合成 細幅箱桁 | 1179 | 横河 | 静岡県島田市向島町 | 裸 | 16 | 端部のみ 外面塗装 (C-5) |

年度別一覧

| 年度 | No. | 橋名 | 発注者 | 橋種 | 形式 | 鋼重 | 製作会社 | 住所 | 表面 | 距離 | 摘要 |
|------|-----|----------------------------------|---------|-----|---------------|------|--------|-------------------|------|------|--------------------------------------|
| 2022 | 1 | 上鹿野川第1橋 | 四国地整 | 道路橋 | 2径間連続箱桁橋 | 424 | IIS | 大洲市肱川町山鳥坂 | 裸 | 25 | 端部のみ 内面塗装 (D-5) |
| 2022 | 2 | 拝宮あびす橋 | 那賀町 | 道路橋 | 単純合成鉄桁 | 43 | アルス | 徳島県那賀郡那賀町拝宮 | 裸 | 18.7 | 端部のみ (C-5) |
| 2022 | 3 | 阿南IC追加ONランプ橋 | 四国地整 | 道路橋 | 鋼3径間連続鉄桁橋 | 201 | アルス | 徳島県阿南市下大野町地先 | 裸+化成 | 7 | 端部のみ (C-5) |
| 2022 | 4 | 恩山寺谷橋 | 四国地整 | 鉄道橋 | 単純合成少数鉄桁 | 146 | アルス | 徳島県小松島市田野町恩山寺谷地先 | 裸 | 3 | 端部のみ (C-5) |
| 2022 | 5 | 小栗山2期農道保全第5号工事 | 青森県 | 道路橋 | 鋼2径間連続非合成鉄桁橋 | 157 | 宇野 | 青森県弘前市大字大和沢 | 裸 | 55.3 | 端部のみ 金属溶射 |
| 2022 | 6 | 主要地方道七色峡線(瀬戸BP)道路改良(井戸川1号橋上部工)工事 | 三重県 | 道路橋 | 鋼単純非合成鉄桁橋 | 44.5 | 宇野 | 三重県熊野市井戸町 | 裸 | 9.6 | 端部のみ 内面塗装 (D-5) |
| 2022 | 7 | 鶴橋 | 熊本県 | 道路橋 | 鋼単純非合成鉄桁橋 | 57.7 | 大島 | 熊本県球摩群五木村甲字鶴地内 | 裸 | 26 | 拡幅増し 桁工事 端部のみ 外面塗装 (C-5) |
| 2022 | 8 | 川棚3号橋 | 長崎県 | 道路橋 | 鋼2径間連続非合成箱桁橋 | 333 | 大島 | 長崎県東彼杵郡川棚町 | 裸 | 4 | 端部のみ 外面塗装 (C-5) |
| 2022 | 9 | 平佐川橋 | 鹿児島県 | 道路橋 | 鋼単純鋼床版鉄桁橋 | 235 | 大島 | 鹿児島県薩摩川内市宮崎地内 | 裸 | 10 | 端部のみ 外面塗装 (C-5) |
| 2022 | 10 | 馬場山寺高架橋ゾーン3終点側 | 滋賀県 | 道路橋 | 6径間連続非合成少数鉄桁橋 | 493 | 川田 | 滋賀県草津市山寺町他 | 裸 | 8 | |
| 2022 | 11 | 箒川橋 | 栃木県 | 道路橋 | 3径間連続非合成少数鉄桁橋 | 210 | 川田 | 栃木県大田原市佐久山 | 裸 | 70 | |
| 2022 | 12 | 矢倉川高架橋 | 近畿地整 | 道路橋 | 5径間連続合成鉄桁橋 | 614 | 川田 | 滋賀県米原市入江地先 | 裸 | 1 | |
| 2022 | 13 | 大福跨線橋 | 中国地整 | 道路橋 | 3径間連続非合成鉄桁橋 | 436 | 川田 | 岡山県岡山市南区大福地内 | 裸 | 4 | |
| 2022 | 14 | 池上インターBランプ橋 | 熊本県熊本市 | 道路橋 | 6径間連続非合成鉄桁橋 | 662 | 川田 | 熊本県熊本市西区池上町地内 | 裸 | 5 | |
| 2022 | 15 | 日輪橋 | 旭川建設管理部 | 道路橋 | 単純非合成鉄桁橋 | 63 | 釧路 | 北海道上川郡和寒町 | 裸 | 59 | |
| 2022 | 16 | 青柳通り | 帯広市 | 道路橋 | 単純中空合成床版橋 | 308 | 釧路 | 北海道帯広市西9条南3丁目 | 化成 | 43 | |
| 2022 | 17 | 西大島高架橋 | 中国地整 | 道路橋 | 3径間連続合成少数鉄桁橋 | 229 | 駒ハル | 笠岡市西大島4450 | 裸 | 0.8 | 端部(C-5) 内面塗装 (D-5) |
| 2022 | 18 | 桜橋2期 | 静岡市 | 道路橋 | 単純中空合成床版橋 | 168 | JFE | 静岡県清水区淡島町、入江岡町 地内 | 化成 | 2 | 端部のみ 内面塗装 (D-5)+ 増塗 |
| 2022 | 19 | 4号橋 | 静岡県 | 道路橋 | 単純非合成細幅箱桁橋 | 361 | 高田 | 静岡県島田市菊川 | 裸仕様 | 18 | 端部のみ (C-5) 箱内(D-5) |
| 2022 | 20 | 2416号橋 | 臼幸産業 | 道路橋 | 単純合成鉄桁橋 | 178 | 高田 | 静岡県小山町 | 裸仕様 | 30 | 端部のみ (C-5) 箱内(D-5) |
| 2022 | 21 | 加古川橋 | 兵庫県 | 道路橋 | 6径間連続非合成箱桁橋 | 1931 | 高田三井日橋 | 兵庫県加古川市米田町船頭 | 化成 | 4 | 端部のみ (C-5) 箱内(D-5) |

年度別一覧

| 年度 | No. | 橋名 | 発注者 | 橋種 | 形式 | 鋼重 | 製作会社 | 住所 | 表面 | 距離 | 摘要 |
|------|-----|------------------|--------------|-----|--------------|---------|------|-------------------|------|----|---|
| 2022 | 22 | 新堰場橋 | 栃木県 | 道路橋 | 2径間連続非合成鋼板桁橋 | 125 | 巴 | 栃木県那須塩原市金沢 | 裸+化成 | 78 | 端部2m範囲のみ外面塗装(C-5) 外桁外面にカプテンコート |
| 2022 | 23 | 池上インター橋(区間④) | 熊本市 | 道路橋 | 連続鋼板桁橋 | 130 | 名村 | 熊本県熊本市西区池上町地内 | 裸 | 5 | 端部(C-5) |
| 2022 | 24 | 佐賀江大橋 | 佐賀県 | 道路橋 | 床版橋 | 123 | 名村 | 佐賀県佐賀市巨勢町牛島 | 裸 | 10 | 端部のみ(C-5) 内面塗装(C-5) |
| 2022 | 25 | 八幡橋 | 大阪府 | 道路橋 | 床版橋 | 120 | 名村 | 大阪府枚方市長尾北町三丁目地内 外 | 裸+化成 | 36 | 端部-底板(D-5+増塗) 中間部(D-5) 側板外側 |
| 2022 | 26 | 仁々志別川橋 | 釧路開建 | 道路橋 | 単純鋼床版箱桁 | 289 | 檜崎 | 北海道釧路市鶴野 | 裸+化成 | 3 | 端部のみ(C-5) 外面特殊部(D-5) |
| 2022 | 27 | 仁々志別川橋側道橋 | 釧路開建 | 道路橋 | 単純鋼床版箱桁 | 57 | 檜崎 | 北海道釧路市鶴野 | 裸+化成 | 3 | 端部のみ(C-5) 外面特殊部・内面特殊部(D-5) |
| 2022 | 28 | 富士戸線跨道橋 | 札幌開建 | 道路橋 | 単純非合成少数鋼板桁 | 168 | 檜崎 | 北海道夕張郡長沼町東4線北 | 裸+化成 | 40 | 外面特殊部(C-5) |
| 2022 | 29 | みずほ大橋その1 | 帯広建設管理部 | 道路橋 | 2径間連続鋼床版箱桁 | 245 | 檜崎 | 北海道中川郡幕別町依田 | 裸 | 40 | 端部外面(C-5) 内面・端部内面(D-5) |
| 2022 | 30 | みずほ大橋その2 | 帯広建設管理部 | 道路橋 | 2径間連続鋼床版箱桁 | 281 | 檜崎 | 北海道中川郡幕別町依田 | 裸 | 40 | デッキコバ外面(C-5) 内面塗装(D-5) |
| 2022 | 31 | 新庄戸沢線橋梁 | 山形県 | 道路橋 | 単純箱桁 | 250 | 檜崎 | 山形県新庄市大字升形地内 | 裸 | 42 | 端部のみ(金属溶射+C-5) 内面塗装(D-5) |
| 2022 | 32 | 王子橋 | 宮崎県 | 道路橋 | 5径間連続鋼板桁 | 935 | 日橋 | 宮崎県都城市高城町 | 裸+化成 | 33 | 端部のみ外面塗装(C-5) 下フランジ+ウェブ下端100mmのみ化成処理 |
| 2022 | 33 | 池上インター線Cランプ橋(C2) | 熊本市 | 道路橋 | 5径間連続鋼板桁橋 | 391 | 日車 | 熊本県熊本市西区池上町地内 | 裸 | 5 | 端部のみ外面塗装(C-5) |
| 2022 | 34 | 阿南IC追加OFFランプ橋 | 四国地整 | 道路橋 | 3径間連続鋼板桁橋 | 158 | 日車 | 徳島県阿南市下大野町地先 | 裸+化成 | 8 | 端部のみ外面塗装(C-5) |
| 2022 | 35 | 国道289号B橋梁 | 北陸地整 | 道路橋 | 単純鋼板桁 | 181 | 北都 | 新潟県三条市塩野渚地先 | 裸 | 41 | 端部のみC-5塗装 |
| 2022 | 36 | 早渡2号橋 | 福島県(相双建設事務所) | 道路橋 | 鋼2径間連続非合成箱桁橋 | 561.543 | 三井 | 福島県双葉郡川内村大字上川内地内 | 裸+塗装 | 25 | 端部のみ内面塗装(D-5) |

年度別一覧

| 年度 | No. | 橋名 | 発注者 | 橋種 | 形式 | 鋼重 | 製作会社 | 住所 | 表面 | 距離 | 摘要 |
|------|-----|----------------|-----------------|-----|--------------------|---------|---------|-------------------------|------|----|----------------------------------|
| 2022 | 37 | 尻別川橋りょう | 鉄道建設・運輸施設整備支援機構 | 鉄道橋 | 3径間連続合成箱桁 | 2684 | 宮地・横河JV | 北海道虻田郡倶知安町 | 化成 | 22 | 宮地・横河JV箱内内面塗装(D-5) |
| 2022 | 38 | 岡田橋(上り線) | 茨城県 | 道路橋 | 2径間連続鋼床版箱桁橋 | 451 | 横河NS | 茨城県水戸市東赤塚姫子1丁目地内 | 裸+化成 | 16 | 桁端部のみ一般部外面(C-5) |
| 2022 | 39 | 貝谷橋 | 茨城県 | 道路橋 | 単純合成鉄桁 | 37 | 横河NS | 茨城県鉾田市下富田 | 裸 | 10 | 桁端部のみ一般部(C-5) |
| 2022 | 40 | 東成井跨線橋 | 茨城県 | 道路橋 | 7径間連続合成少数鉄桁のうち1径間分 | 111.963 | 横河NS | 茨城県石岡市東成井 | 裸+化成 | 24 | JR跨線部のみ化成処理 |
| 2022 | 41 | 美嚢川橋 | 兵庫県 | 道路橋 | 5径間連続非合成箱桁橋 | 1231 | 横住NS | 兵庫県三木市別所町下石野 | 裸 | 12 | 端部のみ内面塗装(D-5) |
| 2022 | 42 | 宮川跨線橋 | 千葉県道路公社 | 道路橋 | 単純合成箱桁橋 | 226 | 横河 | 千葉県山武郡横芝光町宮川 | 化成 | 8 | |
| 2022 | 43 | 阪神淀川橋梁(右岸工区)製作 | 阪神電鉄 | 鉄道橋 | 単純曲弦トラス橋 | 1306 | 横河 | 大阪府淀川区福町1丁目付近～淀川河川内中央付近 | 化成 | 3 | 横河・IIS 1%Ni 支点部外面(R-2)内面塗装(LN-2) |
| 2022 | 44 | 阪神淀川橋梁(右岸工区)製作 | 阪神電鉄 | 鉄道橋 | 単純トラス橋 | 405 | 横河 | 大阪府淀川区福町1丁目付近～淀川河川内中央付近 | 化成 | 3 | 横河・IIS 1%Ni 支点部外面(R-2)内面塗装(LN-2) |
| 2022 | 45 | 阪神淀川橋梁(右岸工区)製作 | 阪神電鉄 | 鉄道橋 | 3径間連続トラス橋 | 1181 | IIS | 大阪府淀川区福町1丁目付近～淀川河川内中央付近 | 化成 | 3 | 横河・IIS 1%Ni 支点部外面(R-2)内面塗装(LN-2) |

年度別一覧

| 年度 | No. | 橋名 | 発注者 | 橋種 | 形式 | 鋼重 | 製作会社 | 住所 | 表面 | 距離 | 摘要 |
|------|-----|-----------------------------|--------|-----|----------------|------|------|----------------------|---------|------|-------------------------------|
| 2023 | 1 | 江住川橋 | 近畿地整 | 道路橋 | 2径間連続細幅箱桁 | 809 | IIS | 和歌山県西牟婁郡すさみ町江住地先 | 化成 | 1 | 端部のみ 外面(C-5) 内面塗装(D-5) |
| 2023 | 2 | 恩山寺谷橋 | 四国地整 | 道路橋 | 単純合成版桁橋 | 138 | アルス | 徳島県小松島市田野町恩山寺谷 | 裸 | 3 | 端部のみ 外面塗装(C-5) |
| 2023 | 3 | 鍵掛峠第3橋 | 中国地整 | 道路橋 | 単純非合成箱桁橋 | 162 | アルス | 広島県庄原市西城町小鳥原 | 裸 | 45 | 端部塗装(C5) 箱桁内塗装(D5) |
| 2023 | 4 | 一般国道368号(上長瀬)道路改良(2号橋上部工)工事 | 三重県 | 道路橋 | 鋼単純非合成版桁橋 | 146 | 宇野 | 三重県名張市上長瀬 | 裸 | 58.5 | 端部のみ |
| 2023 | 5 | 道照高架橋 | 中国地整 | 道路橋 | 鋼単純合成少数版桁 | 120 | 宇部 | 広島県東広島市西条町 | 化成 | 14 | 端部のみ 外面塗装(C-5) |
| 2023 | 6 | 湯出川橋 | 九州地整 | 道路橋 | 2径間連続版桁橋 | 233 | 大島 | 熊本県水俣市長野 | 裸 | 3.1 | 端部のみ 外面塗装(C-5) |
| 2023 | 7 | 古川跨線橋 | 山口県周南市 | 道路橋 | 単純トラス橋 | 596 | 川田 | 山口県周南市野村三丁目及び川手二丁目地内 | 化成 | 1 | |
| 2023 | 8 | 板戸大橋その1 | 栃木県 | 道路橋 | 6径間連続少数版桁橋 | 445 | 川田 | 栃木県宇都宮市板戸町 | 裸 | 60 | |
| 2023 | 9 | 浜中橋 | 中国地整 | 道路橋 | 単純細幅箱桁橋 | 437 | 川田 | 岡山県浅口市里庄町浜中地内 | 裸 | 4 | |
| 2023 | 10 | 平串大橋 | 四国地整 | 道路橋 | 4径間連続細幅箱桁橋 | 652 | 川田 | 高知県高岡郡四万十町平串 | 裸 | 6 | |
| 2023 | 11 | 土屋橋 | 千葉県 | 道路橋 | 2径間連続非合成少数版桁橋 | 258 | 駒ハル | 千葉県成田市土屋 | 化成 | 29 | |
| 2023 | 12 | 里野西池川橋 | 近畿地整 | 道路橋 | 鋼3径間連続箱桁橋 | 526 | 佐藤 | 和歌山県西牟婁郡すさみ町里野地先 | 裸+化成 | 0.4 | 桁端部のみ 外面塗装(C-5) |
| 2023 | 13 | 下戸田高架橋(A1-P3)上部工事 | 近畿地整 | 道路橋 | 鋼3径間連続非合成版桁橋 | 364 | 佐藤 | 兵庫県西脇市下戸田地先 | 裸+化成 | 35 | 桁端部のみ 外面塗装(C-5) |
| 2023 | 14 | 国道9号園部大橋上部2期工事 | 近畿地整 | 道路橋 | 鋼2径間連続中空合成床版 | 179 | JFE | 京都府南丹市園部町上本町地先～河原町地先 | 化成 | 45 | |
| 2023 | 15 | すさみ串本道路有田川橋上部工事 | 近畿地整 | 道路橋 | 5径間連続細幅箱桁 | 1592 | JFE | 和歌山県東牟婁郡串本町有田地先 | 裸+化成 | 1 | 桁端のみ 化成 |
| 2023 | 16 | すさみ串本道路小河瀬谷川橋上部工事 | 近畿地整 | 道路橋 | 鋼4径間連続箱桁橋 | 588 | JFE | 和歌山県西牟婁郡すさみ町里野地先 | 裸+化成+塗装 | 0.3 | 桁端は外面塗装 その他は裸 町道上のみ化成 |
| 2023 | 17 | 矢倉川高架橋(P5-A2) | 近畿地整 | 道路橋 | 鋼2径間連続合成2主桁箱桁橋 | 764 | 高田 | 滋賀県米原市入江地先～彦根市松原町地先 | 化成 | 48 | 端部のみ (金属溶射+C-5) 箱内(D-5) |
| 2023 | 18 | 濃飛3号橋(P2-P5間) | 岐阜県 | 道路橋 | 連続合成箱桁橋 | 1247 | 高田 | 岐阜県中津川市茄子川1471-1 | 裸 | 50 | 高田駒ハルJV |
| 2023 | 19 | 新長尾川橋 | 静岡県 | 道路橋 | 鋼2径間連続非合成版桁橋 | 285 | 高田 | 静岡県榛原郡川根本町上長尾地内 | 裸 | 30 | 端部のみ (C-5下塗り1層増し) |

年度別一覧

| 年度 | No. | 橋名 | 発注者 | 橋種 | 形式 | 鋼重 | 製作会社 | 住所 | 表面 | 距離 | 摘要 |
|------|-----|-----------|------|-----|---------------|-----|------|--------------------------|----------------|-----|---|
| 2023 | 20 | 外村二号橋 | 京都府 | 道路橋 | 鋼単純非合成桁 | 67 | 高田 | 京都府京丹後市弥栄町溝谷地内 | 化成 | 7 | 凍結防止剤散布のため、塩害対策（対策区分Ⅰ）端部のみ（C-5増塗） |
| 2023 | 21 | 落合3号橋 | 山梨県 | 道路橋 | 鋼6径間連続剛性4主鉄桁橋 | 350 | 高田 | 山梨県甲府市落合町22工区 | 裸 | 54 | 高田飯田JV端部のみ（C-5） |
| 2023 | 22 | 新愛岐大橋 | 岐阜県 | 道路橋 | 6径間連続少数鉄桁橋 | 807 | 瀧上工業 | 岐阜県各務原市鶴沼大伊木町 | 裸 | 34 | 瀧上:篠田JV、桁端部塗装仕様 |
| 2023 | 23 | 登戸陸橋 | 川崎市 | 道路橋 | 単純鉄桁橋 | 56 | 日ファブ | 神奈川県川崎市多摩区登戸 | 裸 | 19 | 端部のみ外面塗装（C-5） |
| 2023 | 24 | 東成井跨線橋 | 茨城県 | 道路橋 | 連続合成鉄桁橋 | 193 | 日ファブ | 茨城県石岡市東成井 | 裸 | 25 | 端部のみ外面塗装（C-5） |
| 2023 | 25 | 下小月第3高架橋 | 山口県 | 道路橋 | 連続箱桁橋 | 420 | 日ファブ | 山口県下関市小月小島1丁目～下関市小月本町2丁目 | 裸 | 1.3 | ・端部のみ外面塗装（C-5） ・箱内面は全面内面塗装（D-5） ・日ファブ・宇部JV ・1%Ni |
| 2023 | 26 | みずほ大橋（仮称） | 北海道 | 道路橋 | 2径間連続箱桁 | 277 | 巴 | 北海道幕別町字依田 | 裸 | 45 | 施工範囲（J10-J15）桁内面塗装（D-5） |
| 2023 | 27 | 八山橋 | 由布市 | 道路橋 | 単純鉄桁 | 124 | 名村 | 大分県由布市湯布院町川北 | 裸 | 15 | 端部のみ（C-5） |
| 2023 | 28 | 上札内橋 | 帯広建管 | 道路橋 | 8径間連続鋼箱桁橋 | 158 | 檜崎 | 北海道川西郡中札内村 | 裸 | 34 | ・外面一般 ・端部のみ（C-5） ・内面、外面特殊（D-5） |
| 2023 | 29 | みずほ大橋 | 帯広建管 | 道路橋 | 2径間連続鋼床版鋼箱桁 | 211 | 檜崎 | 北海道幕別町字依田 | 裸 | 55 | ・外面一般 ・端部のみ（C-5） ・内面（D-5） |
| 2023 | 30 | 皿川第1橋 | 中国地整 | 道路橋 | 鋼2径間連続合成少数鉄桁橋 | 167 | 日車 | 岡山県津山市高尾地内 | 裸 | 47 | 桁端部外面塗装（C-5）増し塗り |
| 2023 | 31 | 第二宮原大橋 | 福岡県 | 道路橋 | 単純合成鉄桁橋 | 71 | 日塔 | 福岡県田川郡香春町大字採銅所 | 裸 | 9 | 端部のみ外面塗装（C-5） |
| 2023 | 32 | 鳩岡川橋 | 中国地整 | 道路橋 | 単純合成少数鉄桁橋 | 286 | 日立 | 岡山県浅口市鴨方町六条院西 | 裸+化成（外桁外側のみ化成） | 3 | 端部のみ外面塗装（C-5） |

年度別一覧

| 年度 | No. | 橋名 | 発注者 | 橋種 | 形式 | 鋼重 | 製作会社 | 住所 | 表面 | 距離 | 摘要 |
|------|-----|--------------|---------------|-----|---------------|------|------|------------------|--------------------|-----|--|
| 2023 | 33 | 干瓜高架橋 | 中国地整 | 道路橋 | 単純合成鈹桁橋 | 229 | 日立 | 岡山県浅口郡里庄町新庄 | 裸＋化成 (外桁外側のみ化成) | 3 | 端部のみ外面塗装(C-5) |
| 2023 | 34 | 新神屋敷橋 | 熊本県 | 道路橋 | 2径間連続非合成箱桁橋 | 333 | 日立 | 熊本県球磨郡五木村甲 | 裸 | 25 | 端部のみ外面塗装(C-5) |
| 2023 | 35 | 白崖橋 | 日光土木 | 道路橋 | 単純合成鈹桁橋 | 32 | 古河 | 栃木県日光市平ヶ崎 | 裸 | 89 | 端部のみ一般外面塗装(C-5) |
| 2023 | 36 | 柏木1号橋 | 高知県安芸土木事務所 | 道路橋 | 2径間連続合成少数鈹桁橋 | 212 | 三井 | 高知県安芸郡北川村柏木 | 裸 | 7 | JV(三井・北村)端部のみ外面塗装(C-5) |
| 2023 | 37 | 下金山橋(P12～J9) | 千葉県北千葉道路建設事務所 | 道路橋 | 鋼2径間連続少数鈹桁橋 | 243 | 三井 | 千葉県成田市ウイング土屋 | 化成 | 30 | P12～J9 |
| 2023 | 38 | 新肱谷橋 | 京都府 | 道路橋 | 鋼単純二ールセンローゼ橋 | 703 | 宮地 | 京都府南丹市美山町肱谷～三埜地内 | 裸＋化成 | 25 | 縦桁端部,中間横桁補剛桁側,下横構補剛桁側は外面塗装(C-5),中間横桁UFLGは内面塗装(D-5) |
| 2023 | 39 | 岡田橋(下り線) | 水戸市 | 道路橋 | 2径間連続鋼床版箱桁橋製作 | 495 | 横河NS | 茨城県水戸市東赤塚姫子1丁目地内 | 裸＋化成 | 16 | <上部工> 桁端部のみ一般部外面(C-5) <斜路階段> 一般部外面(C-5) <JV名> 横河NS・株木 特定建設工事共同企業体 |
| 2023 | 40 | 東成井跨線橋その2 | 茨城県 | 道路橋 | 連続鈹桁 | 193 | 横河NS | 茨城県石岡市東成井 | 裸 | 25 | 桁端部のみ一般部(C-5) |
| 2023 | 41 | 新天神橋 | 茨城県 | 道路橋 | 単純鋼床版箱桁 | 280 | 横河NS | 茨城県境町伏木 | 裸 | 50 | 桁端部のみ一般部(C-5) |
| 2023 | 42 | 田並川橋 | 近畿地整 | 道路橋 | 5径間連続合成細幅箱桁橋 | 1573 | 横河 | 和歌山県東牟婁郡串本町田並地先 | 化成 | 1.5 | 端部:外面塗装 |

年度別一覧

| 年度 | No. | 橋名 | 発注者 | 橋種 | 形式 | 鋼重 | 製作会社 | 住所 | 表面 | 距離 | 摘要 |
|------|-----|-------|-----|-----|-------------|-----|------|-----------|------|----|---|
| 2023 | 43 | 百合居橋 | 長野県 | 道路橋 | 2径間連続非合成箱桁橋 | 798 | 横河 | 長野県下水内郡 | 裸+化成 | 35 | 表面処理 剤:主桁 外側ウェブ、下フランジ外面(添接含む) 端部:外面塗装(C-5)・内面塗装(D-5) 箱桁内側:内面塗装(D-5) |
| 2023 | 44 | 落合4号橋 | 山梨県 | 道路橋 | 鋼4径間連続細幅箱桁橋 | 655 | 横河 | 山梨県甲府市落合町 | 裸 | 55 | 端部:外面塗装(C-5) 箱桁内側:内面(D-5) |