耐 候 性 鋼 橋 梁
実 績 資 料 集
第25版

（2018 年度受注まで）

令和 2 年 3 月

一般社団法人 日本橋梁建設協会

製作小委員会 耐候性鋼橋梁部会

耐候性鋼橋梁　実績資料集

まえがき

実績資料集の第２５版は、２０１８年度（平成３０年度）までの受注情報をまとめたものです。２０１８年度の耐候性鋼橋梁の受注重量（橋建協会員会社分）は約２万３千トンになり、２０１７年度と比較して約１万７千トンの減少となっています。一方、全鋼橋受注重量は２３万４千トンであり、１万トン増加となり、耐候性鋼橋梁の全鋼橋発注量に占める割合では１０％と減少しました。

耐候性鋼橋梁のアンケートを開始してから現在までに、７，３０６件余りのデータを収集しており、別途、日本橋梁建設協会のホームページには耐候性鋼橋梁の橋梁位置をプロットした地図データも掲載しています。これらは、耐候性鋼橋梁の調査・計画および研究などに利用できるものと考えております。

なお、データの充実を図るため、入力ミスあるいは重複・欠落などにお気付きの場合は、巻末に添付する修正情報ＦＡＸ用紙などをご利用頂き、協会宛に随時ご連絡下さい。また、地図データの橋梁位置につきましても、位置があいまいな箇所が多数存在します。詳しい情報を御存知であれば、あわせて連絡をお願います。そのほか、ご意見・ご要望などもお寄せください。

第２５版の実績資料集登録対象橋梁

１）２０１８年度（平成３０年度）までの受注橋梁

２）輸出橋梁、H形鋼標準橋梁は本資料からは除外しております。
　なお、アンケート調査はこれらを含めた全体を対象としております。

３）１９８９年度（平成元年度）以前は、さび安定化処理橋梁はアンケート調査対象外であったため、十分なデータとは言い難い状況であります。
　今後は、さらに充実した内容を提供できるように進めておりますので、会員会社のデータ送付を宜しくお願いします。

２０２０年3月

製作小委員会　耐候性鋼橋梁部会

部会長	鈴木　克弥	（横河ブリッジ）
委　員	志賀　弘明	(JFEエンジニアリング)
〃	石原　一伸	（日立造船）
〃	種岡　慎二	（瀧上工業）
〃	川村　弘昌	（日本橋梁）
〃	阿部　浩志	(エム・エム・ブリッジ)
〃	石本　圭一	(IHIインフラシステム)
〃	平野　泰博	（日本車輌）
〃	大坪　恭	(日本ファブテック)
〃	松尾　卓弥	(横河NSエンジニアリング)
〃	利光　崇明	(宮地エンジニアリング)
〃	三好　一高	（川田工業）

目　　次

§１. 年度別・地方別の比較 1

（1）比較グラフ 2

（2）資料内容の説明 14

§２. 年度別一覧 17

	頁		頁
1967 年度	18	1996 年度	98
1969 年度	19	1997 年度	108
1973 年度	20	1998 年度	119
1974 年度	21	1999 年度	134
1975 年度	22	2000 年度	149
1976 年度	23	2001 年度	163
1977 年度	24	2002 年度	177
1978 年度	25	2003 年度	190
1979 年度	26	2004 年度	203
1980 年度	27	2005 年度	216
1981 年度	28	2006 年度	225
1982 年度	29	2007 年度	235
1983 年度	31	2008 年度	245
1984 年度	33	2009 年度	260
1985 年度	36	2010 年度	268
1986 年度	39	2011 年度	277
1987 年度	42	2012 年度	287
1988 年度	46	2013 年度	298
1989 年度	51	2014 年度	310
1990 年度	57	2015 年度	318
1991 年度	62	2016 年度	324
1992 年度	68	2017 年度	328
1993 年度	76	2018 年度	334
1994 年度	83		
1995 年度	90		

§３. 県別一覧 337

頁

〔北海道〕

北海道 ---------- 338

〔東北〕

青森県 ---------- 360
岩手県 ---------- 366
宮城県 ---------- 373
秋田県 ---------- 379
山形県 ---------- 384
福島県 ---------- 390

〔関東〕

茨城県 ---------- 396
栃木県 ---------- 401
群馬県 ---------- 411
埼玉県 ---------- 419
千葉県 ---------- 423
東京都 ---------- 434
神奈川県 -------- 437

〔北陸〕

新潟県 ---------- 444
富山県 ---------- 449
石川県 ---------- 451
福井県 ---------- 453

〔中部〕

山梨県 ---------- 456
長野県 ---------- 466
岐阜県 ---------- 477
静岡県 ---------- 488
愛知県 ---------- 501
三重県 ---------- 511

頁

〔近畿〕

滋賀県 ---------- 522
京都府 ---------- 528
大阪府 ---------- 536
兵庫県 ---------- 541
奈良県 ---------- 551
和歌山県 --------- 556

〔中国〕

鳥取県 ---------- 565
島根県 ---------- 573
岡山県 ---------- 579
広島県 ---------- 585
山口県 ---------- 589

〔四国〕

徳島県 ---------- 595
香川県 ---------- 599
愛媛県 ---------- 600
高知県 ---------- 605

〔九州〕

福岡県 ---------- 610
佐賀県 ---------- 616
長崎県 ---------- 620
熊本県 ---------- 624
大分県 ---------- 630
宮崎県 ---------- 636
鹿児島県 -------- 640
沖縄県 ---------- 647

§４. 橋梁位置図について変更のお知らせ..... 648

ファクシミリ送信表 ……資料－①
耐候性鋼橋梁実績データ修正・追加表 ……資料－②

§１．　年度別･地方別の比較

（1）比 較 グ ラ フ

発注者別比較（累計）

件数

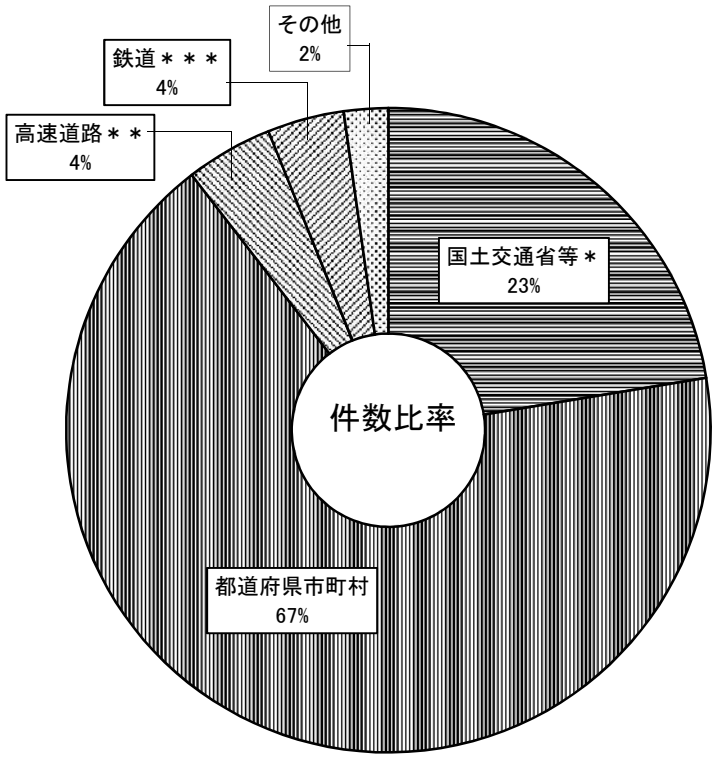

鋼重

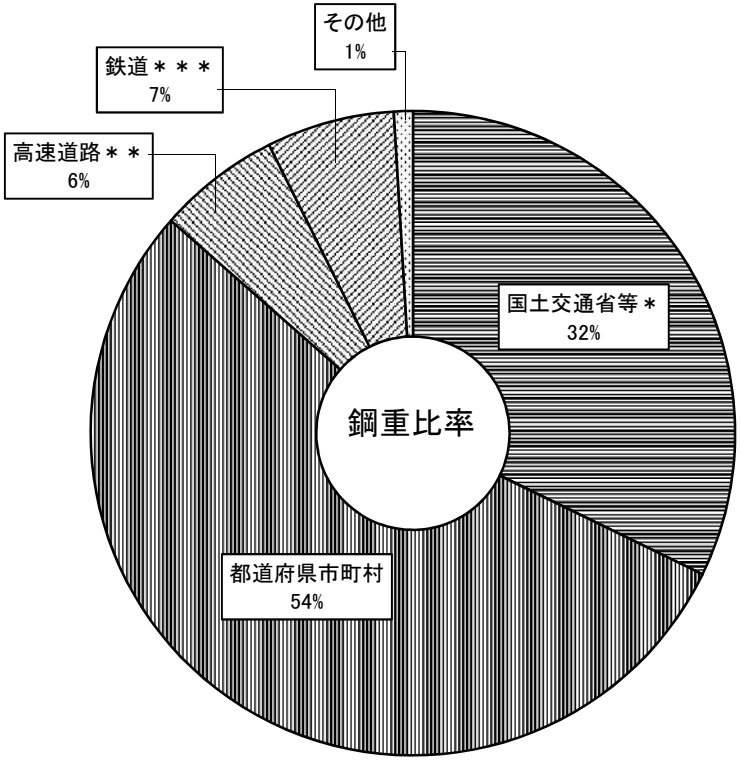

＊　　:北海道開発局を含む
＊＊　:NEXCO、首都高速、阪神高速等
＊＊＊:鉄道建設・運輸施設整備支援機構を含む

（1）比 較 グ ラ フ

発注者別比較(2018)

件数

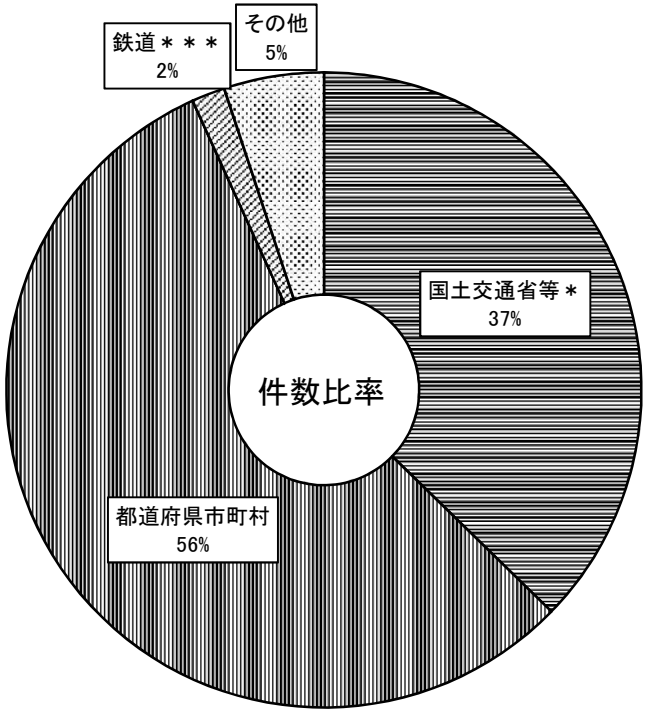

鋼重

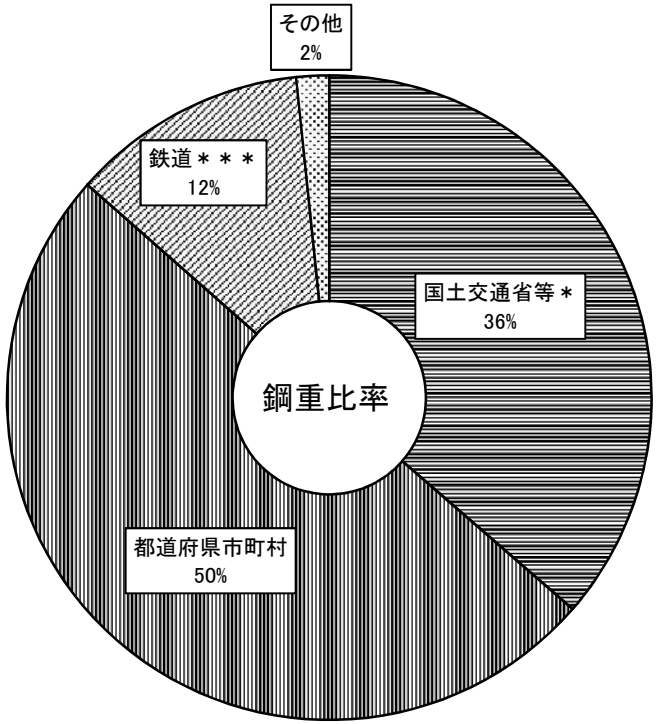

＊　　:北海道開発局を含む
＊＊　:NEXCO、首都高速、阪神高速等
＊＊＊:鉄道建設・運輸施設整備支援機構を含む

（1）比 較 グ ラ フ

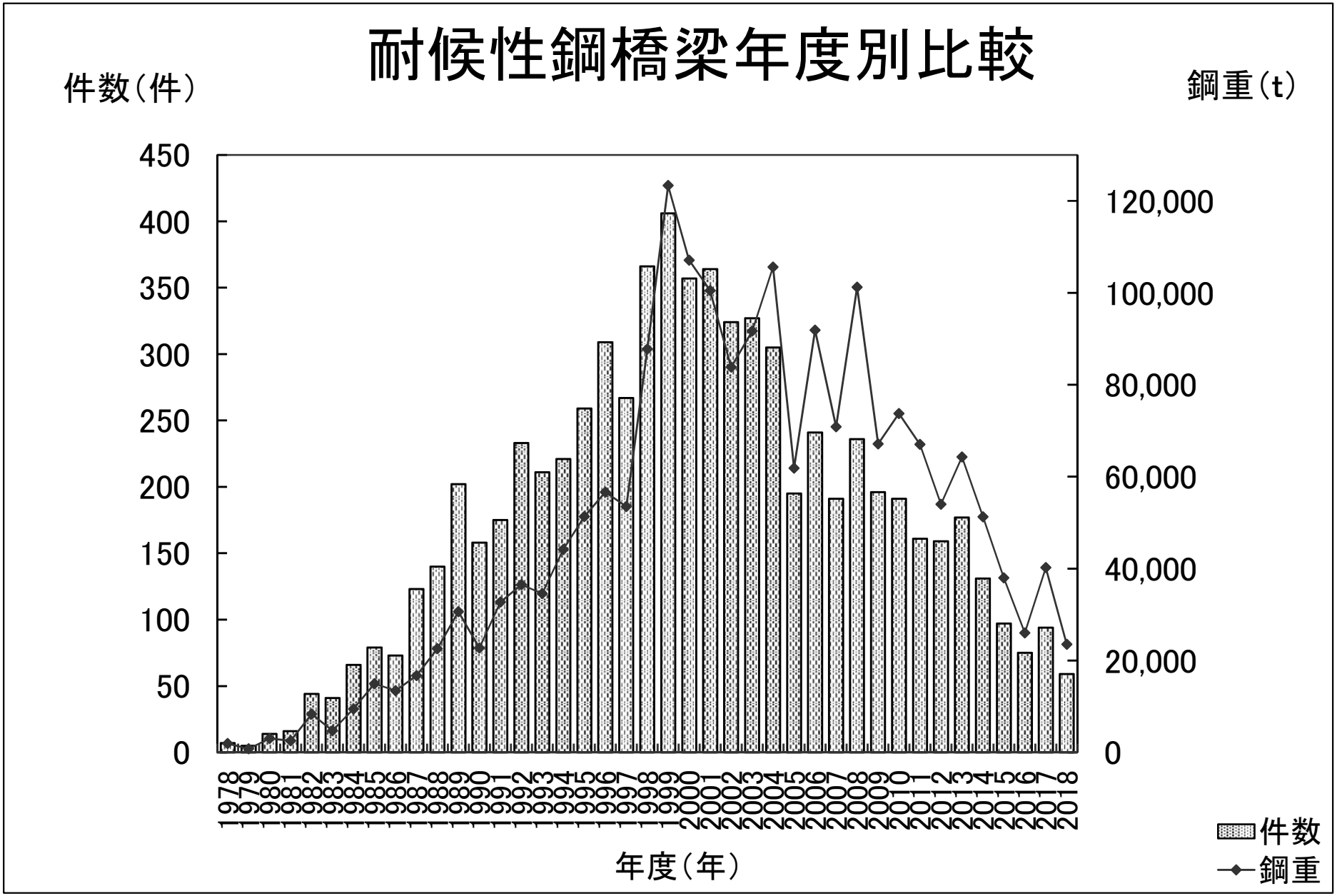
耐候性鋼橋梁年度別比較
件数（件）
鋼重（t）
450
400
350
300
250
200
150
100
50
0
120,000
100,000
80,000
60,000
40,000
20,000
0
1976
1977
1978
1979
1980
1981
1982
1983
1984
1985
1986
1987
1988
1989
1990
1991
1992
1993
1994
1995
1996
1997
1998
1999
2000
2001
2002
2003
2004
2005
2006
2007
2008
2009
2010
2011
2012
2013
2014
2015
2016
2017
2018
年度（年）
件数
鋼重

（1）比 較 グ ラ フ

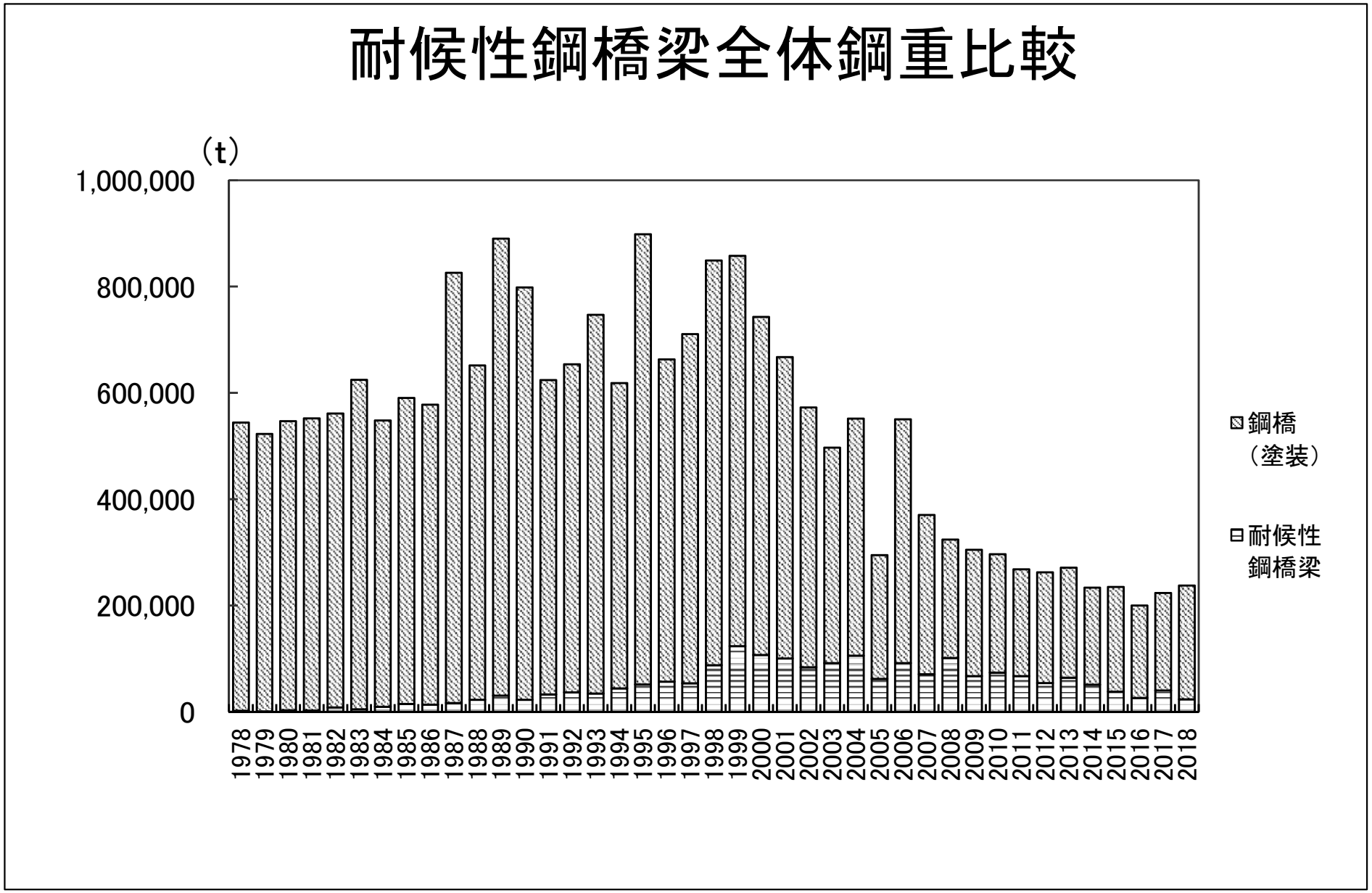
耐候性鋼橋梁全体鋼重比較
(t)
1,000,000
800,000
600,000
400,000
200,000
0
1978
1979
1980
1981
1982
1983
1984
1985
1986
1987
1988
1989
1990
1991
1992
1993
1994
1995
1996
1997
1998
1999
2000
2001
2002
2003
2004
2005
2006
2007
2008
2009
2010
2011
2012
2013
2014
2015
2016
2017
2018
鋼橋（塗装）
耐候性鋼橋梁

（1）比 較 グ ラ フ

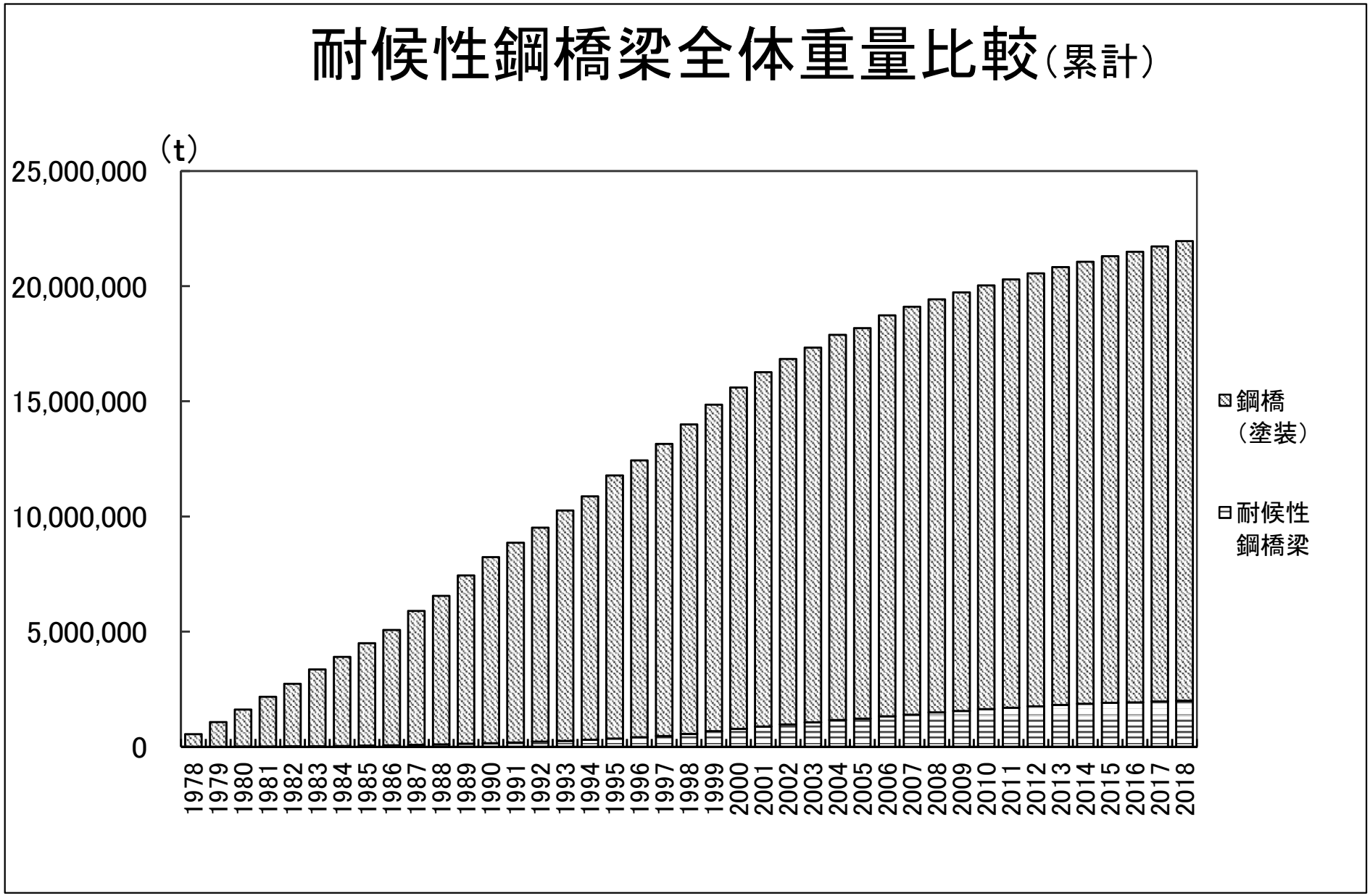
耐候性鋼橋梁全体重量比較（累計）
(t)
25,000,000
20,000,000
15,000,000
10,000,000
5,000,000
0
1978
1979
1980
1981
1982
1983
1984
1985
1986
1987
1988
1989
1990
1991
1992
1993
1994
1995
1996
1997
1998
1999
2000
2001
2002
2003
2004
2005
2006
2007
2008
2009
2010
2011
2012
2013
2014
2015
2016
2017
2018
鋼橋（塗装）
耐候性鋼橋梁

（1）比 較 グ ラ フ

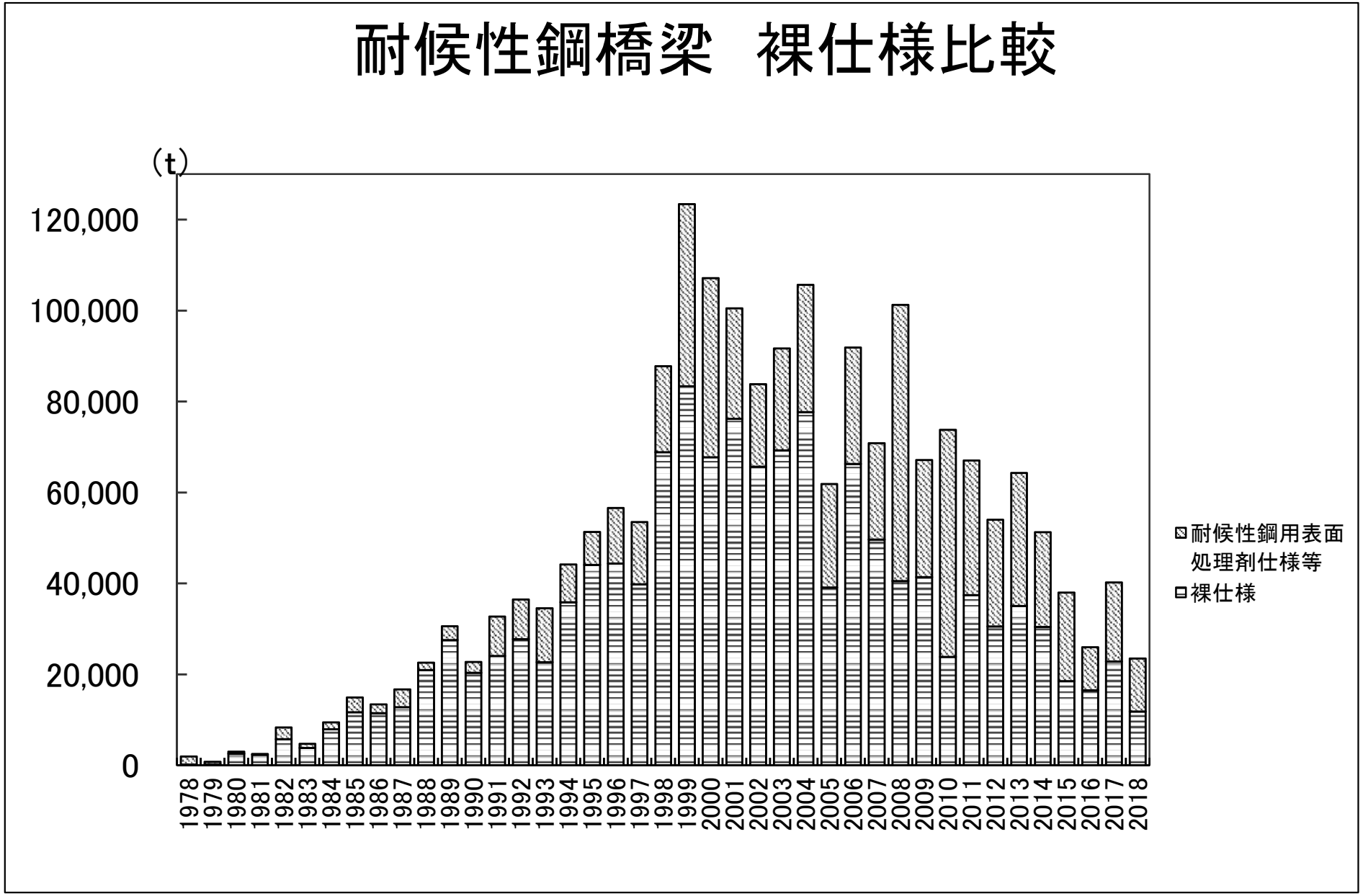
耐候性鋼橋梁　裸仕様比較
(t)
120,000
100,000
80,000
60,000
40,000
20,000
0
1978
1979
1980
1981
1982
1983
1984
1985
1986
1987
1988
1989
1990
1991
1992
1993
1994
1995
1996
1997
1998
1999
2000
2001
2002
2003
2004
2005
2006
2007
2008
2009
2010
2011
2012
2013
2014
2015
2016
2017
2018
耐候性鋼用表面処理剤仕様等
裸仕様

耐候性鋼橋梁の実績　【鋼重と全鋼橋に占める比率】
（2018年度受注分まで）

年度（年）	鋼重（t）	全鋼橋	全鋼橋に占める比率（%）
1978	1,953	544,300	0.36
1979	785	522,738	0.15
1980	3,021	546,625	0.55
1981	2,534	551,987	0.46
1982	8,330	561,020	1.48
1983	4,735	624,412	0.76
1984	9,451	547,990	1.72
1985	14,953	590,554	2.53
1986	13,435	577,831	2.33
1987	16,732	825,872	2.03
1988	22,575	651,801	3.46
1989	30,608	889,956	3.44
1990	22,737	798,561	2.85
1991	32,703	624,027	5.24
1992	36,495	653,736	5.58
1993	34,551	747,022	4.63
1994	44,165	618,526	7.14
1995	51,305	898,225	5.71
1996	56,611	662,835	8.54
1997	53,516	710,774	7.53
1998	87,762	849,001	10.34
1999	123,377	857,963	14.38
2000	107,098	742,725	14.42
2001	100,479	667,323	15.06
2002	83,816	572,417	14.64
2003	91,679	496,993	18.45
2004	105,629	551,768	19.14
2005	61,855	294,675	20.99
2006	91,859	550,107	16.70
2007	70,843	370,449	19.12
2008	101,223	324,267	31.22
2009	67,132	304,974	22.01
2010	73,755	296,717	24.86
2011	67,047	268,125	25.01
2012	54,006	262,565	20.57
2013	64,285	271,282	23.70
2014	51,286	233,539	21.96
2015	37,987	234,830	16.18
2016	25,984	200,170	12.98
2017	40,214	223,591	17.99
2018	23,508	237,672	9.89

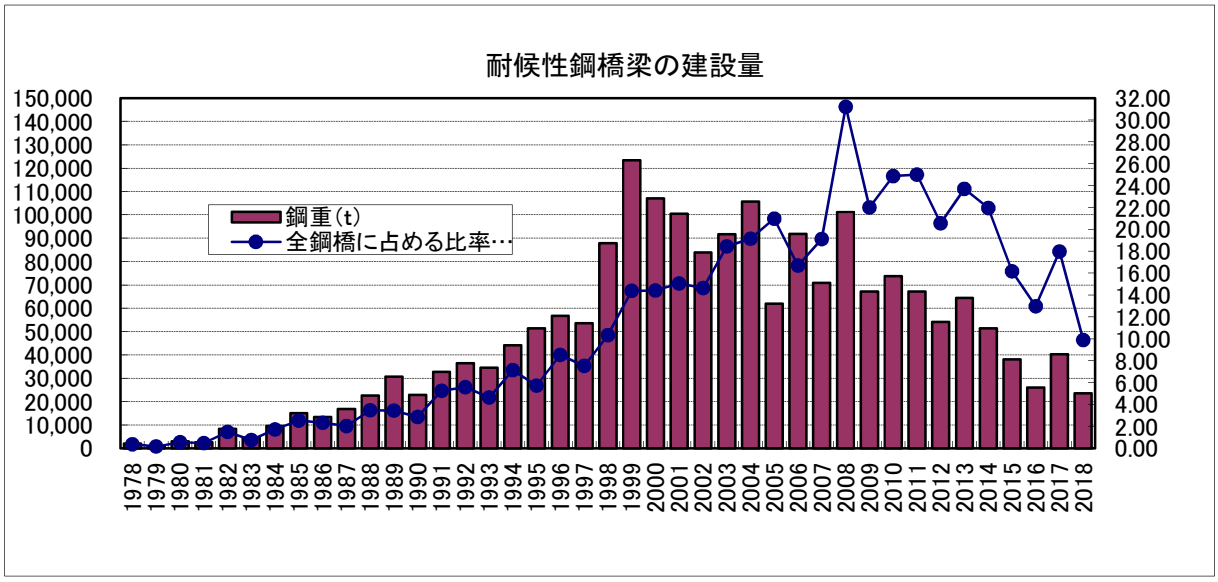

耐候性鋼橋梁の実績　【鋼重と全鋼橋に占める比率】(累計)
(2018年度受注分まで)

年度(年)	鋼重(t)	全鋼橋	全鋼橋に占める比率(%)
1978	1,953	544,300	0.36
1979	2,738	1,067,038	0.26
1980	5,759	1,613,663	0.36
1981	8,293	2,165,650	0.38
1982	16,623	2,726,670	0.61
1983	21,358	3,351,082	0.64
1984	30,809	3,899,072	0.79
1985	45,762	4,489,626	1.02
1986	59,197	5,067,457	1.17
1987	75,929	5,893,329	1.29
1988	98,504	6,545,130	1.50
1989	129,112	7,435,086	1.74
1990	151,849	8,233,647	1.84
1991	184,552	8,857,674	2.08
1992	221,047	9,511,410	2.32
1993	255,598	10,258,432	2.49
1994	299,763	10,876,958	2.76
1995	351,068	11,775,183	2.98
1996	407,679	12,438,018	3.28
1997	461,195	13,148,792	3.51
1998	548,957	13,997,793	3.92
1999	672,334	14,855,756	4.53
2000	779,432	15,598,481	5.00
2001	879,911	16,265,804	5.41
2002	963,727	16,838,221	5.72
2003	1,055,406	17,335,214	6.09
2004	1,161,034	17,886,982	6.49
2005	1,222,889	18,181,657	6.73
2006	1,314,748	18,731,764	7.02
2007	1,385,591	19,102,213	7.25
2008	1,486,814	19,426,480	7.65
2009	1,553,945	19,731,454	7.88
2010	1,627,700	20,028,171	8.13
2011	1,694,747	20,296,296	8.35
2012	1,748,754	20,558,861	8.51
2013	1,813,039	20,830,143	8.70
2014	1,864,324	21,063,682	8.85
2015	1,902,312	21,298,512	8.93
2016	1,928,296	21,498,682	8.97
2017	1,968,510	21,722,273	9.06
2018	1,992,018	21,959,945	9.07

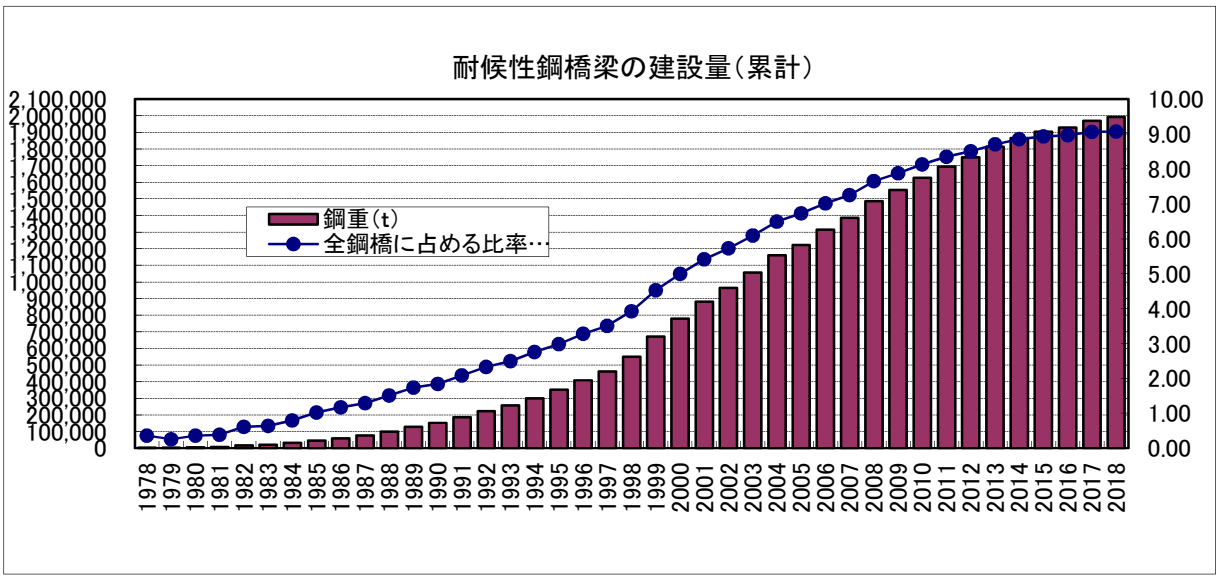

（1）比 較 グ ラ フ

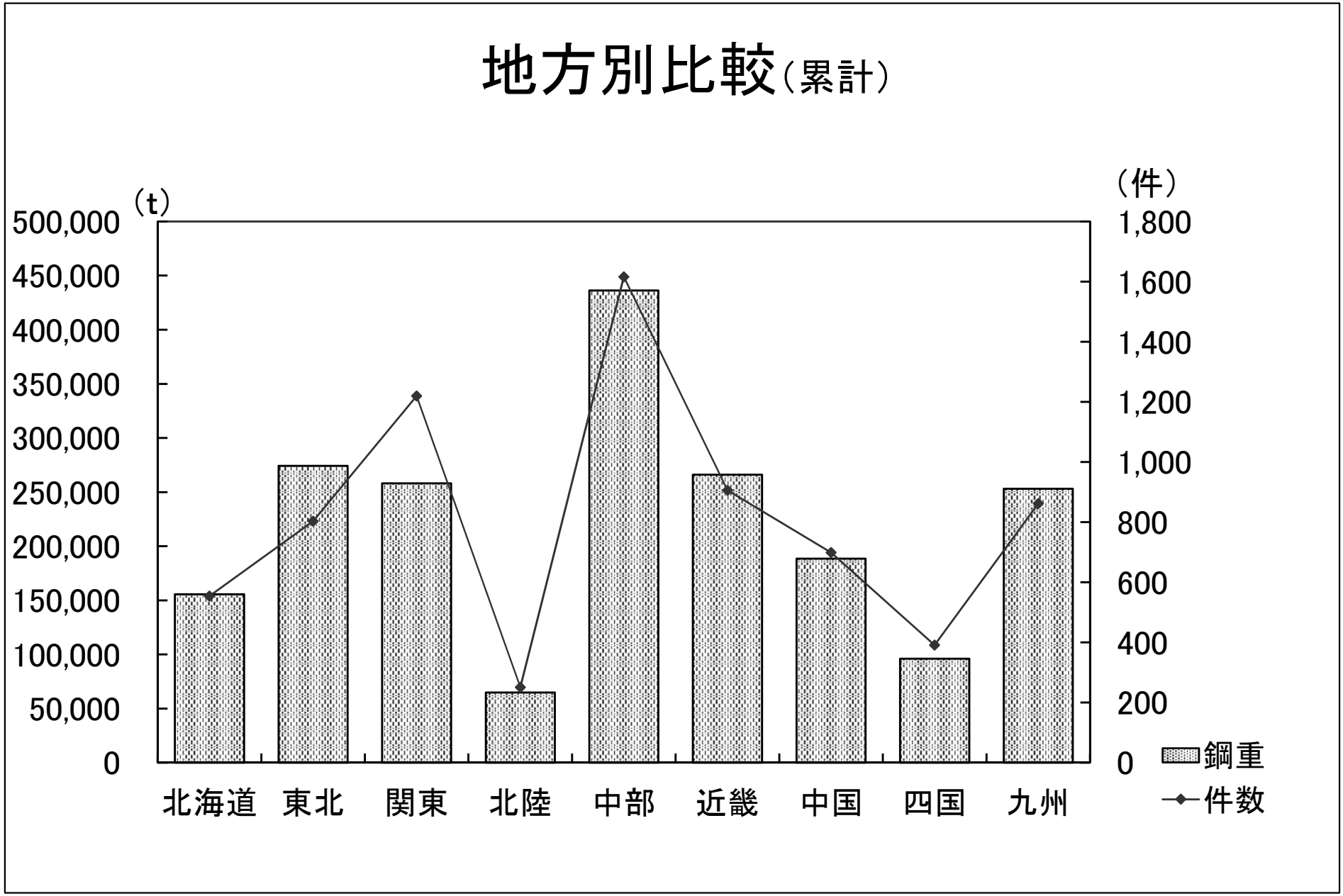
地方別比較（累計）
（t）
（件）
500,000
450,000
400,000
350,000
300,000
250,000
200,000
150,000
100,000
50,000
0
1,800
1,600
1,400
1,200
1,000
800
600
400
200
0
北海道
東北
関東
北陸
中部
近畿
中国
四国
九州
鋼重
件数

（1）比 較 グ ラ フ

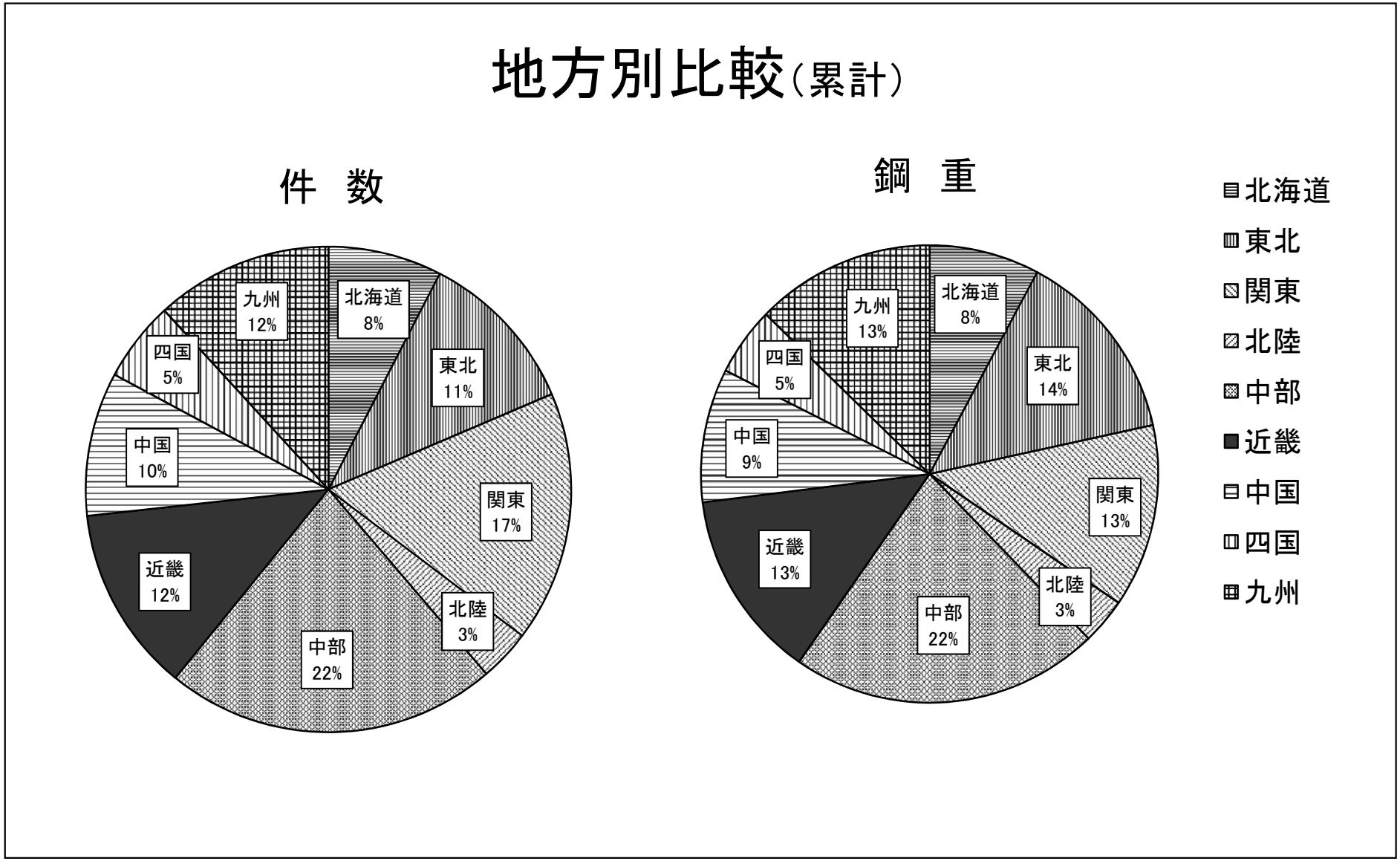
地方別比較（累計）
件 数
北海道 8%
東北 11%
関東 17%
北陸 3%
中部 22%
近畿 12%
中国 10%
四国 5%
九州 12%
鋼 重
北海道 8%
東北 14%
関東 13%
北陸 3%
中部 22%
近畿 13%
中国 9%
四国 5%
九州 13%
北海道
東北
関東
北陸
中部
近畿
中国
四国
九州

（1）比 較 グ ラ フ

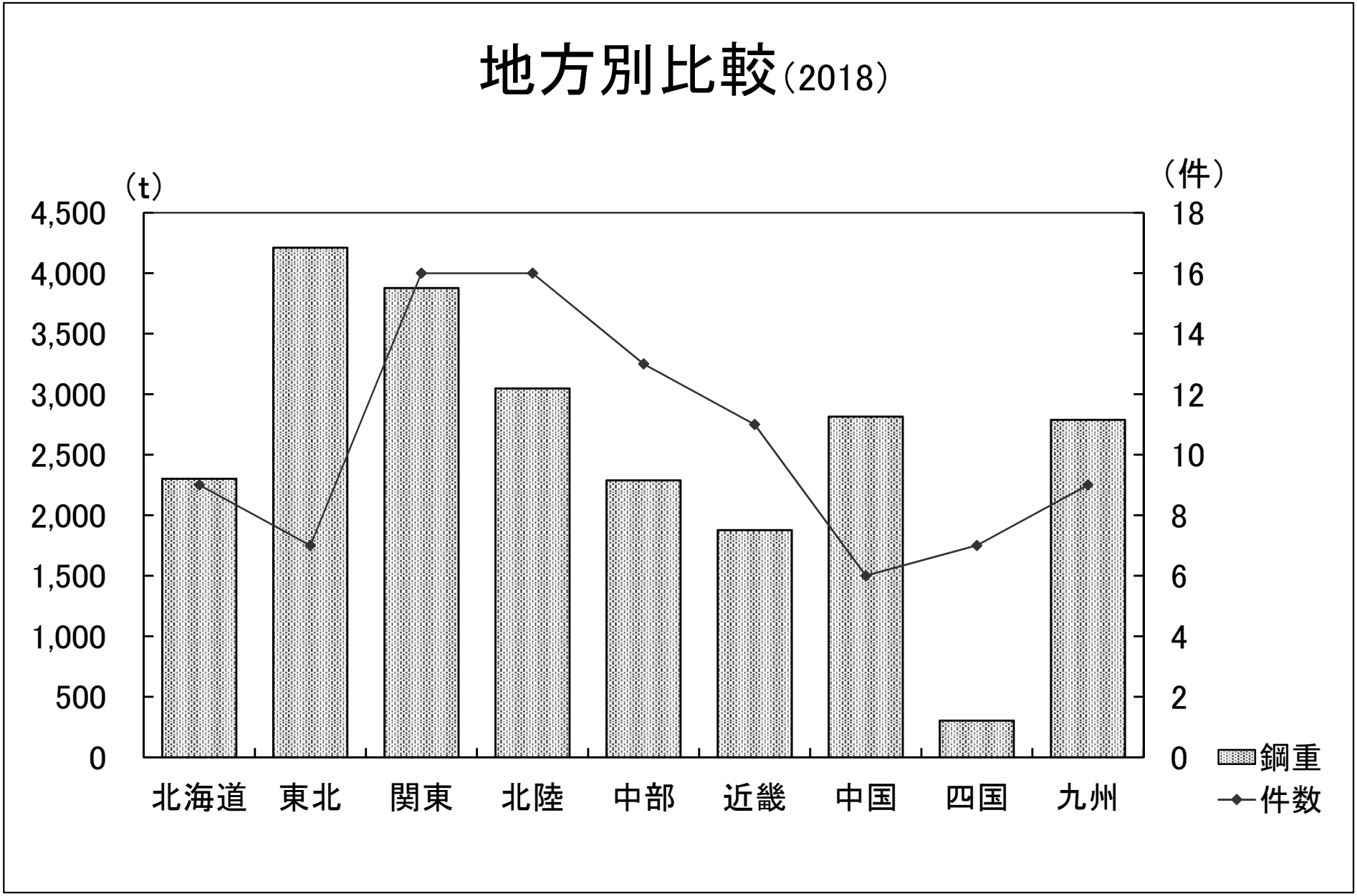
地方別比較(2018)
(t)
(件)
4,500
4,000
3,500
3,000
2,500
2,000
1,500
1,000
500
0
18
16
14
12
10
8
6
4
2
0
北海道
東北
関東
北陸
中部
近畿
中国
四国
九州
鋼重
件数

（1）比 較 グ ラ フ

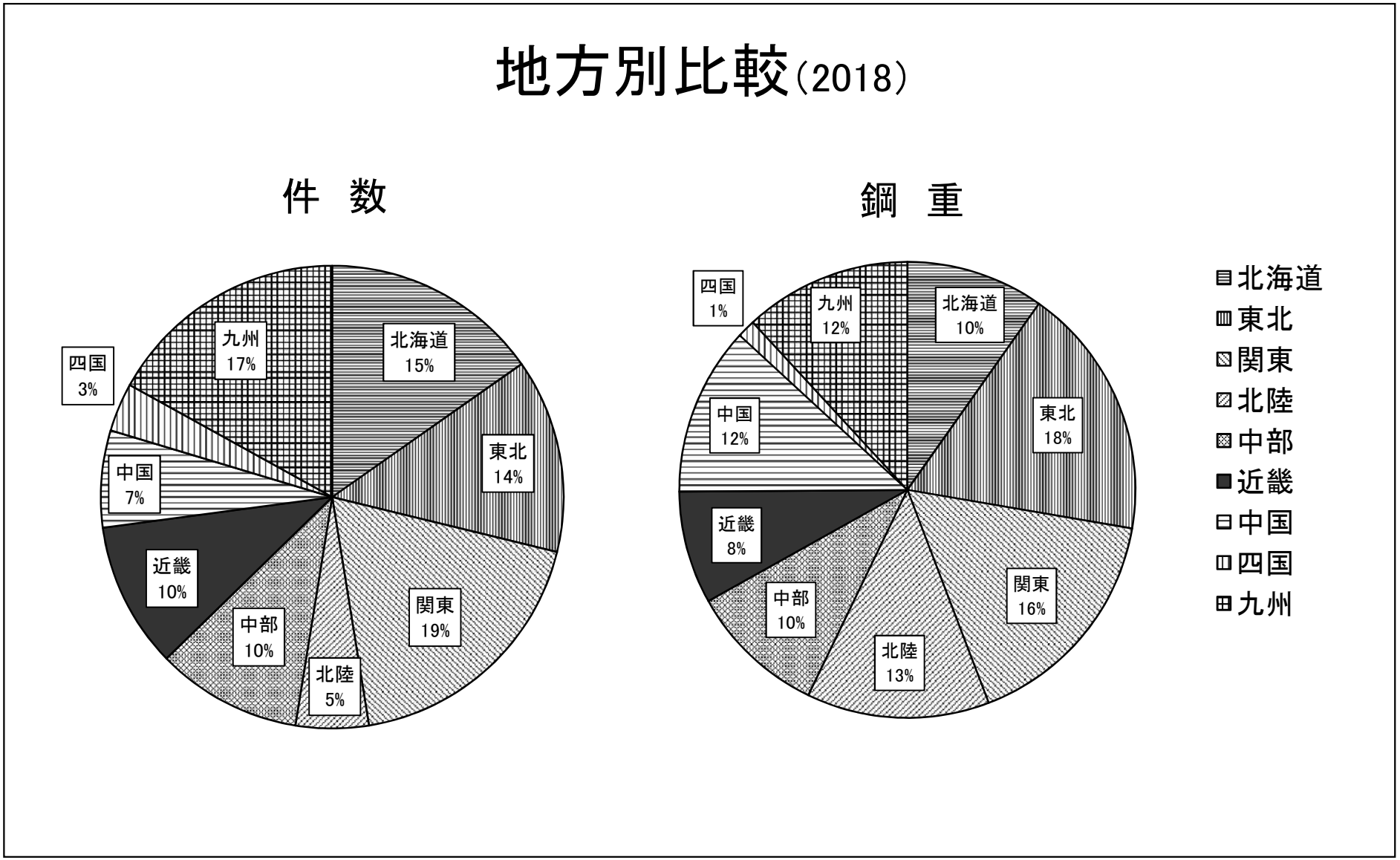
地方別比較(2018)
件 数
鋼 重
北海道 15%
東北 14%
関東 19%
北陸 5%
中部 10%
近畿 10%
中国 7%
四国 3%
九州 17%
北海道 10%
東北 18%
関東 16%
北陸 13%
中部 10%
近畿 8%
中国 12%
四国 1%
九州 12%
北海道
東北
関東
北陸
中部
近畿
中国
四国
九州

（2） 資料内容の説明

① リスト項目の説明

・ 年　度 ： 橋梁受注年度

・ Ｎｏ． ： 年度毎の連番

・ 発注者 ： 一部次のとおり略称名で記載

〇〇地整 ---------- 国土交通省〇〇地方整備局
〇〇開建 ---------- 北海道開発局〇〇開発建設部
東（中・西）日本〇〇 ---- 東（中・西）日本道路株式会社〇〇支社
首都高速 ---------- 首都高速道路株式会社
阪神高速 ---------- 阪神高速道路株式会社
本四高速 ---------- 本州四国連絡高速道路株式会社
水資源 ---------- 水資源機構
緑資源 ---------- 緑資源機構
JR〇〇 ---------- 〇〇旅客鉄道株式会社
鉄道運輸機構 ---------- 鉄道建設・運輸施設整備支援機構
都市再生 ---------- 都市再生機構

・ 橋　種 ： 次のように分類

道路橋
鉄道橋
歩道橋
新交通
水管橋
その他

・ 形　式 ： 代表的なものを以下に示す。

【 道路橋 】

単純鈑桁橋
単純合成鈑桁橋
単純箱桁橋
単純合成箱桁橋
単純合成床版橋
連続鈑桁橋
連続合成鈑桁橋
連続箱桁橋
連続合成箱桁橋
単純トラス橋
連続トラス橋

ランガー桁橋
ランガートラス橋
トラスドランガー橋
ロ ー ゼ 橋
ニールセン橋
ア ー チ 橋
ラーメン橋
斜 張 橋
吊　　橋

【 鉄道橋 】
上路鈑桁橋
下路鈑桁橋
合成箱桁橋
上路箱桁橋
下路箱桁橋
上路トラス橋
下路トラス橋
ランガー桁橋

・ 表　面 ： 裸 ---------- 黒皮付きまたはブラスト処理
化成 ---------- さび安定化補助処理
塗装 ---------- 塗装仕様
他 ---------- 亜鉛めっき、金属溶射等

・ 距　離 ： 海岸線からの距離

② 地図プロットについての説明

・ 5桁の数字は橋梁番号であり、次に参考例を示す。

（例）　０ ４　０ ３ ２

①　②

① ： 年度

② ： 年度毎の No.（リストの番号）

・ プロットは代表点に置いたものが多く、必ずしも架橋地点とはなっていない。

・ 製作会社 ： 次のとおり略称名で記載

ＩＨＩ	株式会社ＩＨＩ	東綱	東綱橋梁株式会社
ＩＩＫ	株式会社ＩＨＩインフラ建設	巴	株式会社巴コーポレーション
ＩＩＳ	株式会社ＩＨＩインフラシステム	名村	株式会社名村造船所
アルス	株式会社アルス製作所	楢崎	株式会社楢崎製作所
宇野	宇野重工株式会社	日橋	日本橋梁株式会社
宇部	宇部興産機械株式会社	日車	日本車輌製造株式会社
ＭＭＢ	エム・エムブリッジ株式会社	日塔	日本鉄塔工業株式会社
大島	株式会社大島造船所	日ファブ	日本ファブテック株式会社
川建	川田建設株式会社	日立	日立造船株式会社
川田	川田工業株式会社	古河	古河産機システムズ株式会社
釧路	株式会社釧路製作所	北都	株式会社北都鉄工
駒ハル	株式会社駒井ハルテック	三井	株式会社三井Ｅ＆Ｓ鉄鋼エンジニアリング
佐藤	佐藤鉄工株式会社	宮地	宮地エンジニアリング株式会社
ＪＦＥ	ＪＦＥエンジニアリング株式会社	横河ＮＳ	株式会社横河ＮＳエンジニアリング
高田	高田機工株式会社	横河	株式会社横河ブリッジ
瀧上	瀧上工業株式会社		

なお、記載は五十音順とした

§2. 年 度 別 一 覧

年 度 別 一 覧

年度	No.	橋名	発注者	橋種	形式	鋼重	製作会社	住所	表面	距離	摘要
1967	1	知多2号橋	川崎製鉄	道路橋	単純合成鈑桁橋	60	川鉄構	愛知県半田市	裸	-	一部裸

年 度 別 一 覧

年度	No.	橋名	発注者	橋種	形式	鋼重	製作会社	住所	表面	距離	摘要
1969	1	第1両国橋	日本鋼管	道路橋	連続非合成鈑桁橋	860	NKK	広島県福山市鋼管町	塗装	0.5	一部裸 89.9

年 度 別 一 覧

年度	No.	橋名	発注者	橋種	形式	鋼重	製作会社	住所	表面	距離	摘要
1973	1	くろがね橋	新日鉄	道路橋	単純合成鈑桁橋	120	新日鐵	兵庫県姫路市広畑区富士町1	化成	0.5	一部裸

年 度 別 一 覧

年度	No.	橋名	発注者	橋種	形式	鋼重	製作会社	住所	表面	距離	摘要
1974	1	新大橋仮橋	東京都	道路橋	連続鋼床版鈑桁橋	964	IHI	東京都江東区	裸	-	撤去

年 度 別 一 覧

年度	No.	橋名	発注者	橋種	形式	鋼重	製作会社	住所	表面	距離	摘要
1975	1	日の出跨道橋	北海道開発局	道路橋	2径間連続箱桁橋	108	栗本	北海道室蘭市日の出町（一般国道36号）	化成	1	内面無塗装

年 度 別 一 覧

年度	No.	橋名	発注者	橋種	形式	鋼重	製作会社	住所	表面	距離	摘要
1976	1	御崎高架橋	北海道開発局	道路橋	単純非合成箱桁橋	188	東骨	北海道室蘭市御崎	化成	1	受桁のみ

年 度 別 一 覧

年度	No.	橋名	発注者	橋種	形式	鋼重	製作会社	住所	表面	距離	摘要
1977	1	瑞之江跨線橋	北海道開発庁	道路橋	連続非合成鈑桁橋	362	IHI、川重	北海道室蘭市（一般国道36号）	化成	0.8	
1977	2	戸岐大橋	長崎県	道路橋	トラスドランガー橋	512	三菱	五島市戸岐町	塗装	–	
1977	3	坪山橋	長崎県	道路橋	単純合成鈑桁橋	92	三菱	長崎市多以良町	化成	1	

年 度 別 一 覧

年度	No.	橋名	発注者	橋種	形式	鋼重	製作会社	住所	表面	距離	摘要
1978	1	山神橋	兵庫県	道路橋	単純非合成箱桁橋	101	日塔	兵庫県朝来郡朝来町平野地内	裸	49	
1978	2	鳩川橋	神奈川県	道路橋	単純非合成鈑桁橋	90	NKK	神奈川県座間市四ツ谷	裸	18	92.4
1978	3	種崎可動橋	高知県	鉄道橋	プレートガーダー橋	25	IHI	高知県種崎町	化成	–	
1978	4	新音羽橋	農林省九州農政局	道路橋	単純合成鈑桁橋	25	IHI	宮崎県	化成	–	
1978	5	日和大橋	宮城県道路公社	道路橋	連続鋼床版箱桁橋	1294	IHI	宮城県石巻市魚町	化成	0.5	H5.現調査
1978	6	児島管理橋	岡山県	道路橋	単純合成鈑桁橋	66	IHI	岡山県岡山市南区郡～福島地内	化成	0.5	
1978	7	新神ノ浦橋	長崎県	道路橋	トラスドランガー橋	352	三菱	長崎県西海市大瀬戸町	塗装	–	

年 度 別 一 覧

年度	No.	橋名	発注者	橋種	形式	鋼重	製作会社	住所	表面	距離	摘要
1979	1	難浜大橋	兵庫県	道路橋	連続非合成箱桁橋	382	IHI	兵庫県姫路市白浜町常盤	化成	0.1	
1979	2	中央大橋	兵庫県	道路橋	単純非合成鈑桁橋	123	横河	兵庫県	裸	–	
1979	3	中尻橋	神奈川県	道路橋	単純非合成鈑桁橋	70	横河	神奈川県	裸	19	
1979	4	ユーシン公園橋	神奈川県	歩道橋	パイプアーチ橋	35	駒井	神奈川県足柄上郡ユーシン	裸	20.8	
1979	5	柳橋	長崎県	道路橋	連続非合成鈑桁橋	175	三菱	南島原市布津町	化成	1.7	

年 度 別 一 覧

年度	No.	橋名	発注者	橋種	形式	鋼重	製作会社	住所	表面	距離	摘要
1980	1	芋川小橋	秋田県	道路橋	単純非合成鈑桁橋	123	高田	由利本荘市川口	化成	3	
1980	2	神田川橋	高知市	道路橋	単純非合成鈑桁橋	103	宮地	高知県高知市東石立町～南河の瀬	裸	8	
1980	3	一の沢橋	神奈川県	道路橋	単純非合成鈑桁橋	82	松尾	相模原市津久井町根小屋	裸	31	
1980	4	神の川橋	神奈川県	歩道橋	ラーメン橋	39	東日本	相模原市津久井町青根	裸	30	
1980	5	大庭大橋（藤沢市場橋）	藤沢市	道路橋	単純非合成箱桁橋	130	駒井	神奈川県藤沢市稲荷	裸	4.8	
1980	6	大庭大橋（藤沢市場橋）	藤沢市	道路橋	単純非合成鈑桁橋	170	駒井	神奈川県藤沢市稲荷	裸	4.8	
1980	7	音更川橋梁	JR	鉄道橋	連続非合成鈑桁橋	225	滝上	北海道河東郡音更町	裸	20	
1980	8	一畝田橋	水上町	道路橋	単純合成鈑桁橋	40	横河	利根郡みなかみ町	裸	75	
1980	9	第3大川橋梁	JR	鉄道橋	単純トラス橋	247	横河	福島県南会津郡下郷町	裸	100	90.3
1980	10	音更川橋梁	JR	鉄道橋	連続π断面桁	169	NKK	北海道河東郡音更町	裸	55	83.8
1980	11	新深谷橋	横浜市	道路橋	単純合成鈑桁橋	44	NKK	神奈川県横浜市戸塚区深谷町地内	裸	8	
1980	12	藤沢市中央卸売市場関連橋	藤沢市	道路橋	単純合成鈑桁橋	1090	NKK	神奈川県戸塚区川上町	裸	4	
1980	13	第3大川橋梁	JR	鉄道橋	単純トラス橋	235	NKK	福島県南会津郡下郷町	裸	98	
1980	14	藤前高架橋	中部地建	道路橋	単純箱桁橋	324	日搭	名古屋市港区南陽町藤前	化成	1.2	

年 度 別 一 覧

年度	No.	橋名	発注者	橋種	形式	鋼重	製作会社	住所	表面	距離	摘要
1981	1	和田川橋	福井県	道路橋	単純非合成鈑桁橋	191	片山	福井県丹生郡越前町気比庄	化成	14	
1981	2	宮ノ谷橋	兵庫県	道路橋	単純合成鈑桁橋	34	片山	神崎郡神河町岩屋	裸	37	
1981	3	大庭大橋（藤沢市場橋）	藤沢市	道路橋	単純非合成鈑桁橋	288	横河	神奈川県藤沢市稲荷	裸	3.6	89.9
1981	4	佐留志橋	九州地建	道路橋	単純非合成箱桁橋	167	NKK	杵島郡江北町佐留志	裸	8	95.3
1981	5	ほた小屋橋	長野県	道路橋	単純非合成鈑桁橋	101	横河	長野県松本市安曇	裸	75	
1981	6	敷地跨線橋	石川県	道路橋	単純合成鈑桁橋	140	IHI	石川県加賀市大聖寺東敷地町	裸	0.3	93.9
1981	7	土合橋	長野県	道路橋	単純合成鈑桁橋	31	IHI	長野県北安曇郡白馬村北城	裸	37	H3.5現調査
1981	8	境橋	旭川開建	道路橋	4径間鋼床版鈑桁橋	61	栗本	北海道上川郡東神楽町	裸	65	
1981	9	赤水林道大宮橋	熊本営林局	道路橋	単純非合成鈑桁橋	53	新日鉄	宮崎県延岡市北川町	裸	20	
1981	10	雲間の滝橋	長野県	道路橋	単純非合成鈑桁橋	230	住重	長野県松本市安曇	裸	72	
1981	11	三宝入路鋼桁橋	阪神公団	道路橋	単純非合成鈑桁橋	573	新日鉄	大阪府堺市三宝町	裸	0.5	
1981	12	国分川橋	高知県	道路橋	単純合成鈑桁橋	291	栗本	高知県南国市三畠～比江	裸	–	87.2
1981	13	八兵衛橋	川崎市	道路橋	2径間連続鋼床版鈑桁	75	NKK	神奈川県川崎市幸区南加瀬（矢上川）	裸	8	
1981	14	音更川橋梁	JR	鉄道橋	連続π断面桁	168	日車	北海道釧路駅オン、レイル	裸	1.5	
1981	15	吉野橋	高知市	道路橋	単純合成鈑桁橋	104	トピー	高知県高知市大字神田地区	裸	4	
1981	16	三きょう橋	熊本県	道路橋	単純合成鈑桁橋	27	駒井	熊本県熊本市二本木1丁目	裸	10	

年 度 別 一 覧

年度	No.	橋名	発注者	橋種	形式	鋼重	製作会社	住所	表面	距離	摘要
1982	1	日守橋	静岡県	道路橋	単純非合成箱桁橋	174	片山	静岡県田方郡函南町肥田	化成	3	
1982	2	春野2号橋	高知県	道路橋	単純非合成鈑桁橋	83	高田	高知県高知市大字神田	裸	10	
1982	3	永浦橋	田川市	道路橋	単純合成鈑桁橋	174	栗本	福岡県田川市大字伊田	裸	20	
1982	4	帯川橋	阿南町	道路橋	単純トラス橋	41	東綱	長野県下伊那郡阿南町和合	裸	75	90.3
1982	5	下八幡橋	小川町	道路橋	単純非合成鈑桁橋	246	川田	埼玉県比企郡小川町大字大塚	裸	64	
1982	6	栗原橋	埼玉県	道路橋	単純非合成鈑桁橋	134	川田	埼玉県新座市栗原	裸	25	
1982	7	大鳥平橋	山北町	道路橋	単純合成鈑桁橋	20	川鉄構	新潟県	裸	5	
1982	8	ポコマップ2号橋	網走開建	道路橋	連続非合成鈑桁橋	87	栗本	北海道網走郡美幌町	裸	50	
1982	9	梶足4号橋	高知県	道路橋	単純合成鈑桁橋	128	栗本	高知県高岡郡津野町大野	裸	–	
1982	10	野条9号橋	京都府	道路橋	単純合成鈑桁橋	124	栗本	京都府福知山市野条	裸	–	
1982	11	十二祖橋	田川市	道路橋	単純合成鈑桁橋	61	栗本	福岡県田川市奈良	化成	20	外桁のみ
1982	12	完成車専用橋（日産座間連絡橋）	青木建設	道路橋	単純非合成鈑桁橋	111	駒井	神奈川県座間市	裸	19.3	
1982	13	門沢橋	神奈川県	道路橋	単純非合成鈑桁橋	34	駒井	神奈川県海老名市	裸	9.7	
1982	14	乳母池橋	熊本県	道路橋	単純合成鈑桁橋	22	駒井	熊本県天草市枦宇土町	化成	4	
1982	15	安威川橋梁	JR	鉄道橋	単純合成鈑桁橋	88	駒井	大阪府	裸	–	
1982	16	三谷橋	吉田町	道路橋	連続非合成鈑桁橋	110	桜田	島根県雲南市吉田町	裸	25	
1982	17	花原4号橋	熊本県安蘇事務所	道路橋	単純合成鈑桁橋	22	桜田	熊本県阿蘇市	裸	45	
1982	18	福平橋	富山県布施川ダム建設	道路橋	単純合成鈑桁橋	25	佐藤	富山県黒部市福平地内	裸	10	
1982	19	金沢橋	神奈川県	道路橋	単純トラス橋	159	住重	神奈川県相模原市津久井町	裸	29	88.9
1982	20	志染川橋	三井建設	道路橋	ラーメン橋	132	高田	兵庫県神戸市	裸	–	
1982	21	日守橋	静岡県道路公社	道路橋	連続鋼床版箱桁橋	1197	高田	静岡県田方郡函南町日守	化成	4	
1982	22	磐越西線阿賀野川御前橋梁	JR資材局	鉄道橋	連続トラス橋	1132	滝上	新潟県	裸	32	90.3
1982	23	3階農免道路橋	島根県	道路橋	単純合成鈑桁橋	77	滝上	島根県浜田市三階町	化成	3	
1982	25	越前橋	静岡県袋井土木	道路橋	単純合成鈑桁橋	15	東海鋼	静岡県菊川市西袋先	裸	13	
1982	26	利根1号橋	千葉県柏土地改良	道路橋	単純合成鈑桁橋	42	東綱	千葉県	裸	–	
1982	27	上西道橋	熊本営林局	道路橋	単純トラス橋	59	トピー	鹿児島県鹿児島市桜島	化成	0.5	
1982	28	柏尾谷川橋梁工事	三井建設	道路橋	連続非合成鈑桁橋	138	日塔	兵庫県神戸市北区山田町原野地内	裸	14	
1982	29	高梨橋架換上部工事	島根県大和村	道路橋	斜張橋	445	春本	島根県邑智郡美郷町都賀行	裸	26	
1982	30	江間川橋上部工	静岡県道路公社	道路橋	単純非合成鈑桁橋	43	春本	静岡県伊豆の国市北江間地内	裸	2	
1982	31	第1男鹿川橋梁	鉄建公団	鉄道橋	単純トラス橋	301	三菱	栃木県日光市国鉄野岩線	裸	102	
1982	32	出島出路鋼桁橋	阪神公団	道路橋	単純非合成鈑桁橋	118	三菱	大阪府堺市出島西町	化成	0.6	
1982	33	第1男鹿川橋梁	鉄建公団	鉄道橋	単純トラス橋	318	三菱	栃木県日光市	裸	90	90.3
1982	34	本牧工場内車道橋	三菱重工	道路橋	単純鋼床版鈑桁橋	159	三菱	神奈川県横浜市中区錦町12番	裸	0.5	
1982	35	塩沢大橋	水資源公団	道路橋	単純非合成箱桁橋	220	宮地	長野県木曽郡木祖村薮原	裸	120	

年 度 別 一 覧

年度	No.	橋名	発注者	橋種	形式	鋼重	製作会社	住所	表面	距離	摘要
1982	36	追分転車台	JR資材局	鉄道橋	オープンボックス	22	宮地	北海道勇払郡安平町追分駅構内	裸	25	
1982	37	山王橋	新潟県能生村	道路橋	単純合成鈑桁橋	88	栗本	新潟県糸魚川市	裸	3	93.9
1982	38	十二祖歩道橋	田川市	歩道橋	単純鋼床版鈑桁橋	28	栗本	福岡県田川市西区奈良	裸	20	
1982	39	金山橋	静岡県	道路橋	単純合成鈑桁橋	50	日車	静岡県静岡市油野町地内	裸	24	
1982	40	幌向ダム付替林道第6号橋	北海道開発局	道路橋	単純トラス橋	194	五洋、丸誠JV	北海道岩見沢市美流渡	裸	45	90.3
1982	41	本牧工場内車道橋	三菱重工	道路橋	単純非合成鈑桁橋	159	三菱	神奈川県横浜市中区錦町１２	裸	0.5	
1982	42	大興寺橋	鳥取県	道路橋	単純合成鈑桁橋	23	NKK	鳥取県鳥取市用瀬町赤波	裸	21	
1982	43	篭神橋	青森県	鉄道橋	単純合成鈑桁橋	49	IHI	青森県青森市字浅虫	化成	1	JR
1982	44	湯西川橋梁	JR	鉄道橋	連続トラス橋	687	横河	栃木県日光市	裸	100	90.3
1982	45	樺島大橋	長崎県	道路橋	ランガートラス橋	791	三菱	長崎県長崎市野母崎樺島町	塗装	–	

年 度 別 一 覧

年度	No.	橋名	発注者	橋種	形式	鋼重	製作会社	住所	表面	距離	摘要
1983	1	坂島橋	高知県大正町	道路橋	ラーメン橋	31	アルス	高知県高岡郡四万十町	裸	–	
1983	2	夕張川橋	JR	鉄道橋	トラス橋	224	IHI	北海道夕張市	裸	35	90.3
1983	3	天台山橋（川尻3号橋）	大阪府	道路橋	単純非合成箱桁橋	35	IHI	大阪府豊能郡豊能町川尻	裸	20	
1983	4	伊文大橋	北海道開発局	道路橋	連続非合成鈑桁橋	203	川重	北海道	裸	–	
1983	5	柿沢橋	栃木県	道路橋	単純合成箱桁橋	37	川田	栃木県鹿沼市	化成	66	
1983	6	都南橋	岩手県	道路橋	連続非合成鈑桁橋	390	栗本	岩手県盛岡市門	裸	66	
1983	7	すまだ橋	兵庫県	道路橋	単純合成鈑桁橋	31	栗本	兵庫県豊岡市香住	裸	3	
1983	8	中原橋	水谷建設（田川市）	道路橋	単純合成鈑桁橋	25	栗本	福岡県田川市大字上吉田	裸	20	
1983	9	四群界大橋	農用地公団	道路橋	連続非合成鈑桁橋	156	栗本	大分県由布市庄内町	裸	20	
1983	10	稲敷大橋	茨城県	道路橋	連続非合成箱桁橋	488	栗本	茨城県稲敷市浮島	化成	20	
1983	11	榊原川橋	三重県	道路橋	単純合成鈑桁橋	84	栗本	三重県津市榊原町下村	化成	15	
1983	12	柚木橋	富山県富山農地林務	道路橋	単純合成鈑桁橋	43	佐藤	富山県富山市八尾町柚木地内	裸	30	
1983	13	二ツ屋川橋	富山県城端町	道路橋	連続非合成鈑桁橋	75	佐藤	富山県南砺市瀬戸	裸	40	
1983	14	岩島橋	富山県野積土地改良	道路橋	単純合成鈑桁橋	32	佐藤	富山県富山市八尾町岩島地内	裸	30	
1983	15	小助沢橋	関東地建	道路橋	連続非合成鈑桁橋	224	佐藤	群馬県甘楽郡下仁田町南野牧	化成	115	
1983	16	浮島橋	北海道開発局	道路橋	連続非合成鈑桁橋	106	新日鉄	北海道雨竜郡幌加内町字朱鞠内	裸	40	一部黒皮
1983	17	荒砥沢ダム橋	東北農政局	道路橋	単純合成鈑桁橋	100	新日鉄	宮城県栗原市栗駒荒砥沢地内	裸	58	
1983	18	峠1号橋	鹿児島県	道路橋	単純合成鈑桁橋	83	住重	鹿児島県鹿児島市花尾町	裸	15	
1983	19	桃久保橋	長野県	道路橋	単純合成鈑桁橋	41	高田	長野県下伊那郡松川町字上片桐	裸	82	
1983	20	五月山橋	大阪府池田市	道路橋	単純非合成箱桁橋	31	高田	大阪府池田市五月丘5丁目，綾羽2丁目	裸	16	
1983	21	大阪第1建BoIr製作4	JR	鉄道橋	連続非合成鈑桁橋	164	滝上	大阪府	裸	–	
1983	22	栃の木跨線人道橋	JR	歩道橋	単純非合成鈑桁橋	22	東海鋼	長野県	裸	–	該当なし
1983	23	森の里地区1号歩道橋	住都公団	歩道橋	単純非合成箱桁橋	33	東骨	神奈川県厚木市森の里地区	裸	17	
1983	24	下鶴間第1跨線道路橋	東急電鉄	鉄道橋	単純合成鈑桁橋	14	東骨	神奈川県大和市	裸	18	
1983	25	朝日橋	北海道営林局	道路橋	単純合成鈑桁橋	44	東骨	北海道浦河郡浦河町	裸	1	
1983	26	三国橋	旭川開建	道路橋	連続非合成鈑桁橋	163	NKK	北海道上川町三国（R273）	裸	75	91.6
1983	27	都南橋	岩手県	道路橋	連続非合成鈑桁橋	401	NKK	岩手県盛岡市門	裸	66	
1983	28	勢至堂大橋	福島県	道路橋	連続非合成鈑桁橋	133	東日本	福島県須賀川市勢至堂	裸	45	
1983	29	道路災害防除分割（平塚応急橋）	神奈川県平塚土木	道路橋	単純トラス橋	72	松尾	神奈川県平塚市	裸	10	保管中
1983	30	立場大橋	長野諏訪地方事務所	道路橋	単純合成鈑桁橋	59	三井	長野県諏訪郡富士見町	裸	110	
1983	31	宮下橋	愛知県	道路橋	単純非合成鈑桁橋	55	横河	愛知県豊田市稲武町	裸	60	
1983	32	滝原大橋	大阪府	道路橋	単純合成鈑桁橋	55	横河	大阪府岸和田市	裸	2	

年 度 別 一 覧

年度	No.	橋名	発注者	橋種	形式	鋼重	製作会社	住所	表面	距離	摘要
1983	33	梅ケ瀬橋	鳥取県	道路橋	単純合成鈑桁橋	71	NKK	鳥取県鳥取市用瀬町	裸	22	
1983	34	片地橋	高知県	道路橋	連続非合成鈑桁橋	450	NKK	高知県香美市土佐山田町下ノ村（物部×１）	裸	7	
1983	35	内川橋	長野県白馬村	道路橋	単純非合成鈑桁橋	27	トピー	長野県北安曇郡白馬村	裸	80	
1983	36	正藤橋	高知県	道路橋	単純合成鈑桁橋	23	トピー	高知県安芸市大字畑山	裸	19	
1983	37	春にえ橋	札幌開建	道路橋	単純合成鈑桁橋	79	日車	北海道	裸	–	
1983	38	威別林道橋	北海道営林局	道路橋	単純トラス橋	134	桜田	北海道日高郡新ひだか町静内	裸	1	
1983	39	第2男鹿野川橋梁	鉄建公団	鉄道橋	単純トラス橋	113	IHI	栃木県日光市	裸	90	JR
1983	40	第3男鹿野川橋梁	鉄建公団	鉄道橋	単純トラス橋	118	IHI	栃木県日光市	裸	90	JR
1983	41	阿武隅下の橋	福島県	道路橋	連続トラス橋	66	川重	福島県伊達郡	化成	38	

年 度 別 一 覧

年度	No.	橋名	発注者	橋種	形式	鋼重	製作会社	住所	表面	距離	摘要
1984	1	真名板橋	千葉県三芳村	道路橋	単純合成鈑桁橋	23	横河	千葉県南房総市	裸	7	
1984	2	鳥飼基地跨線橋	JR	鉄道橋	連続鋼床版鈑桁橋	165	IHI	大阪府鳥飼基地	裸	20	
1984	3	川尻3号橋（天台山橋）	大阪府	道路橋	単純非合成箱桁橋	35	IHI	大阪府豊能郡豊能町川尻	裸	30	
1984	4	青森中央橋	青森県道路公社	道路橋	連続鋼床版箱桁橋	361	IHI	青森県青森市中央2丁目	化成	1	
1984	5	春日大橋	滋賀県	道路橋	連続合成鈑桁橋	355	IHI	滋賀県彦根市広野～竹ノ鼻町	裸	0.2	
1984	6	岩見沢第一機関区転車台	JR	鉄道橋	転車台	19	IHI	北海道岩見沢市有明地内岩見沢駅	裸	30	
1984	7	峠2号橋	鹿児島県	道路橋	単純合成鈑桁橋	109	片山	鹿児島県鹿児島市花尾町	裸	15	
1984	8	光珠内橋	北海道開発局	道路橋	単純トラス橋	151	川重	北海道美唄市光珠内	裸	40	
1984	9	2号夕張川橋梁	JR資材局	鉄道橋	単純トラス橋	1101	川田、IHI、桜田、日橋	北海道石勝線追分地先	裸	30	
1984	10	幾春別川橋梁	JR資材局	鉄道橋	デッキガーダー	375	川田	北海道函館本線岩見沢地先	裸	32	
1984	11	中尾橋	鳥取県	道路橋	単純合成鈑桁橋	69	川鉄構	鳥取県	裸	–	
1984	12	稲葉橋	三重県	道路橋	単純合成鈑桁橋	60	川鉄構	三重県	裸	–	
1984	13	松頼橋	野上市	道路橋	単純合成鈑桁橋	24	川鉄構	和歌山県	裸	–	
1984	14	南大草履橋	坂内村	道路橋	単純合成鈑桁橋	10	栗本	岐阜県揖斐郡揖斐川町坂内広瀬	裸	65	
1984	15	坪田橋	鳥取県藤谷商店	道路橋	単純合成鈑桁橋	15	栗本	鳥取県西伯郡大山町	裸	–	
1984	16	新町橋	茨城県	道路橋	連続非合成鈑桁橋	70	栗本	茨城県水戸市城東地区	裸	14	
1984	17	南平滝沢橋	東北農政局	道路橋	単純合成鈑桁橋	58	栗本	岩手県花巻市石鳥谷町大瀬川	裸	70	
1984	18	舞鶴橋	栃木県小山市	道路橋	単純鋼床版鈑桁橋	26	栗本	栃木県小山市大字横倉	裸	70	
1984	19	盛岡跨線橋	盛岡市	道路橋	連続非合成鈑桁橋	291	駒井	岩手県盛岡市盛岡駅前	裸	71	
1984	20	安座川橋梁	JR	鉄道橋	単純トラス橋	134	駒井	福島県西会津町	裸	60	88.11
1984	21	小平ダム4号橋（千曲橋）	北海道	道路橋	単純合成鈑桁橋	83	酒井	北海道留萌郡小平町滝下	裸	10	
1984	22	25号百済橋	近畿地建	道路橋	単純非合成鈑桁橋	66	桜田	大阪府大阪市平野区平野東1丁目	裸	10	
1984	23	大北野橋	下仁田町	道路橋	単純合成鈑桁橋	29	佐藤	群馬県甘楽郡下仁田町大桑原	裸	115	
1984	24	新中橋	千葉県館山土地改良	道路橋	単純合成鈑桁橋	27	新日鉄	千葉県南房総市中地先	裸	7	
1984	25	礼文川橋梁	JR資材局	鉄道橋	単純非合成鈑桁橋	28	住重	北海道虻田郡豊浦町字礼文華静狩・礼文間	裸	1	
1984	26	面河橋	愛媛県	道路橋	連続非合成鈑桁橋	95	高田	愛媛県上浮穴郡久万高原町大味川	裸	16	一部塗装
1984	27	久路見橋	高知県	道路橋	ランガー橋	185	高田	高知県室戸市吉良川町傍土	裸	2	
1984	28	C―14橋	住都公団	道路橋	ラーメン橋	11	高田	神奈川県横浜市港北区港北ニュータウン第二地区	化成	7	
1984	29	野笹西橋	福知山市	道路橋	単純合成鈑桁橋	89	高田	京都府福知山市野笹	化成	27	
1984	30	弓の橋	住都公団	道路橋	ニールセンローゼ橋	150	高田	東京都多摩市多摩ﾆｭｰﾀｳﾝ南多摩地区	化成	35	塗装はアーチリブのみ
1984	31	森の里2号橋	住都公団	道路橋	ニールセンローゼ橋	63	高田	神奈川県厚木市森の里地区	塗装	17	

年 度 別 一 覧

年度	No.	橋名	発注者	橋種	形式	鋼重	製作会社	住所	表面	距離	摘要
1984	32	水掘拡巾橋	磐田市	道路橋	単純非合成鈑桁橋	4	東海鋼	静岡県	裸	–	
1984	33	白山橋	佐久市	道路橋	単純合成鈑桁橋	35	東綱	長野県	裸	–	
1984	34	幸手1号、2号橋	幸手市	道路橋	単純非合成鈑桁橋	17	東綱	埼玉県	裸	–	
1984	35	秋山1号橋	栃木県	道路橋	単純合成鈑桁橋	42	巴組	栃木県佐野市秋山	裸	70	
1984	36	十勝中央大橋	北海道十勝支庁	道路橋	連続非合成箱桁橋	347	楢崎	北海道河東郡音更町十勝川温泉南	裸	48	
1984	37	第1大堰川橋梁	JR	鉄道橋	単純トラス橋	356	日橋	京都府南丹市園部町	裸	45	
1984	38	車庫線(K線)線増工事	東京モノレール	新交通	連続軌道桁	95	NKK	東京都大田区昭和島	化成	0.5	90.4
1984	39	第2奈良井川橋梁	JR資材局	鉄道橋	単純合成箱桁橋	65	NKK	長野県塩尻市木曽平沢	裸	120	
1984	40	市ノ坪跨線橋	川崎市	道路橋	単純非合成箱桁橋	273	NKK	神奈川県川崎市市ノ坪	裸	11	
1984	41	下貝津橋	愛知県	道路橋	単純非合成鈑桁橋	66	春本	愛知県豊田市中当町地内	裸	72	
1984	42	渓松園下連絡路橋	山口組	その他	階段桁	10	松尾	神奈川県相模原市大島地内	裸	30	
1984	43	虹吹橋	住友建設	その他	単純合成床版橋	64	松尾	神奈川県相模原市上溝地内	裸	28	
1984	44	山之根橋上部工の1	千葉県	道路橋	連続非合成鈑桁橋	325	松尾	千葉県市原市月崎	裸	22	
1984	45	資材運搬道路橋梁工	宮城県	道路橋	単純合成鈑桁橋	42	松尾	宮城県栗原市栗駒	裸	50	
1984	46	大多田川橋梁	JR資材局	鉄道橋	単純トラス橋	812	宮地	兵庫県	裸	–	
1984	47	榎の木橋	大宮市	道路橋	単純合成鈑桁橋	56	宮地	埼玉県さいたま市見沼区御町1丁目．2丁目大字深作地内	裸	35	
1984	48	高山橋	藤沢市	道路橋	単純非合成鈑桁橋	135	宮地	神奈川県藤沢市鵠沼神明辻堂新町地先	裸	2	
1984	49	大鳥第2橋	JH仙台建設局	道路橋	単純合成鈑桁橋	254	横河	岩手県九戸郡軽米町	裸	22	
1984	50	浅間山麓立体橋	長野県	道路橋	単純合成鈑桁橋	15	横河	長野県小諸市大字菱平	裸	90	
1984	51	八木沢橋	長野県	道路橋	単純非合成鈑桁橋	74	横河	長野県須坂市字相之島	裸	90	
1984	52	鴨川橋	大宮市	道路橋	連続非合成鈑桁橋	63	横河	埼玉県さいたま市北区日進町一丁目	裸	21	
1984	53	大橋	南足柄市	道路橋	単純非合成鈑桁橋	76	横河	神奈川県南足柄市広町地内	裸	10	
1984	54	相楽地区C号橋	住・都公団	道路橋	連続非合成鈑桁橋	189	横河	京都府木津川市	裸	40	
1984	55	向洞橋	愛知県新城土木	道路橋	単純非合成鈑桁橋	80	トピー	愛知県北設楽郡設楽町津具字向洞地内	裸	55	
1984	56	葛丸3号橋	東北農政局	道路橋	単純合成鈑桁橋	45	日車	岩手県	裸	–	
1984	57	2号夕張川橋梁	JR資材局	鉄道橋	単純トラス橋	221	日車	北海道留萌駅構内オン・トラック	裸	0.2	
1984	58	盛岡跨線橋	盛岡市	道路橋	連続非合成鈑桁橋	227	駒井	岩手県盛岡市盛岡駅前	裸	71	
1984	59	千石沢橋	静岡市	道路橋	単純合成鈑桁橋	43	川田	静岡県静岡市葵区田代	裸	38	
1984	60	餅倉橋	農用地公団	道路橋	単純合成鈑桁橋	48	桜田	新潟県東蒲原郡阿賀町	裸	45	
1984	61	陽峰橋	北海道開発局	道路橋	単純トラス	142	栗本	北海道岩見沢市	裸	30	
1984	62	山王海ダム資材運搬道路(その2)工事	東北農政局	道路橋	単純合成鈑桁橋	42	丸誠	岩手県紫波郡紫波町土舘地内	裸	70	
1984	63	新琴似こ線橋	北海道開発局	道路橋	単純鋼床版鈑桁橋	182	巴、丸誠JV	北海道札幌市手稲区稲穂	裸	9	

年 度 別 一 覧

年度	No.	橋名	発注者	橋種	形式	鋼重	製作会社	住所	表面	距離	摘要
1984	64	泊大橋	沖縄総合事務所	道路橋	連続鋼床版鈑桁橋	361	三井	沖縄県	塗装	–	
1984	65	稲敷大橋	茨城県	道路橋	連続鈑桁橋	241	トピー	茨城県稲敷市浮島	化成	17	
1984	66	新深堀橋	長崎県	道路橋	単純合成箱桁橋	127	三菱	長崎県長崎市深堀町	塗装	0.1	

年 度 別 一 覧

年度	No.	橋名	発注者	橋種	形式	鋼重	製作会社	住所	表面	距離	摘要
1985	1	小野大橋	十和村	道路橋	単純非合成箱桁橋	231	アルス	高知県高岡郡四万十町小野	裸	32	
1985	2	中島橋	鳥取県八頭農林振興局	道路橋	単純非合成鈑桁橋	79	アルス	鳥取県八頭郡八頭町大字日田	裸	20	
1985	3	頓明橋	愛知県道路公社	道路橋	単純合成鈑桁橋	105	IHI	愛知県春日井市明知町地内	裸	46	
1985	4	千種川水管橋	兵庫県	道路橋	単純トラス橋	269	IHI	兵庫県赤穂市中広尾崎	化成	43	
1985	5	北尻橋（金剛7号橋）	大阪府	道路橋	連続非合成鈑桁橋	92	IHI	大阪府南河内郡千早赤坂村	裸	25	
1985	6	新川橋梁	JR	鉄道橋	プレートガーダー橋	130	IHI	北海道JR旭川中央工事区内	裸	55	
1985	7	志布志港連絡橋	鹿児島県	道路橋	連続非合成箱桁橋	444	IHI	鹿児島県志布志	塗装	0.2	
1985	8	野川橋梁	JR	鉄道橋	単純非合成鈑桁橋	50	IHI	山形県東根市大字蟹沢	裸	65	
1985	9	第1檜川B	鉄建公団	鉄道橋	単純非合成鈑桁橋	44	片山	京都府宮津市辛皮	裸	10	
1985	10	北摂中央3号線4工区	住・都公団	道路橋	単純非合成箱桁橋	371	川重	兵庫県	裸	–	
1985	11	松原跨線橋	滋賀県	道路橋	単純合成鈑桁橋	209	川田	滋賀県彦根市松原町	化成	46	
1985	12	西川橋	千葉県企業庁	道路橋	連続非合成鈑桁橋	244	川田	千葉県富津市西川	裸	1	
1985	13	石子沢橋	山形県	道路橋	連続非合成鈑桁橋	73	川田	山形県東村山郡中山町柳沢	裸	65	
1985	14	NSAJモノレール	川崎製鉄	新交通	単純非合成箱桁橋	916	川田	栃木県大田原市福原	裸	60	
1985	15	柿ケ谷橋	四国電力	道路橋	連続非合成鈑桁橋	185	川田	愛媛県西宇和郡伊方町九町伊方発電所内	裸	0.1	
1985	16	赤松橋	大西建設	道路橋	単純合成鈑桁橋	51	川田	香川県綾歌郡綾川町	裸	17	
1985	17	川徳橋	愛知県	道路橋	単純合成鈑桁橋	148	川鉄構	愛知県	裸	–	
1985	18	長沢川口橋	高知県	道路橋	単純合成鈑桁橋	20	川鉄構	高知県	裸	–	
1985	19	栃尾橋	明方町	道路橋	単純合成鈑桁橋	51	川鉄構	岐阜県	裸	–	
1985	20	鳥越橋	哲西町	道路橋	単純合成鈑桁橋	16	川鉄構	岡山県	裸	–	
1985	21	十勝中央大橋	北海道十勝支庁	道路橋	斜張橋	433	栗本	北海道中川郡幕別町～北海道河東郡音更町十勝川温泉南	裸	48	
1985	22	鳴瀬橋	宮城県	道路橋	単純合成鈑桁橋	59	栗本	宮城県加美郡加美町	化成	45	
1985	23	大北川橋	農用地公団	道路橋	単純非合成鈑桁橋	108	栗本	茨城県高萩市	裸	10	
1985	24	金剛橋	大阪府	道路橋	連続非合成鈑桁橋	146	栗本	大阪府南河内郡太子町春日	裸	20	
1985	25	稲士別川橋	JR	鉄道橋	スルーガーダー	50	栗本	北海道中川郡幕別町字千住	裸	20	
1985	26	新十川橋	青森県	道路橋	単純合成鈑桁橋	88	栗本	青森県五所川原市大字中泉	化成	15	
1985	27	八天橋	山形県	道路橋	連続非合成鈑桁橋	88	栗本	山形県西村山郡朝日町	裸	55	
1985	28	第2加古川橋梁	JR資材局	鉄道橋	単純トラス橋	200	駒井	兵庫県	裸	20	
1985	29	平泉橋	神奈川県厚木土木	道路橋	単純非合成鈑桁橋	30	駒井	神奈川県海老名市	裸	9.6	
1985	30	大屋川橋梁	JR資材局	鉄道橋	単純トラス橋	422	駒井	兵庫県養父郡八鹿町八鹿	裸	–	2連分
1985	31	鎖川橋他1橋	JH名古屋建設局	道路橋	連続非合成鈑桁橋	750	駒井	長野県松本市	裸	60	
1985	32	迫水橋	熊本県	道路橋	単純合成鈑桁橋	113	酒井	熊本県菊池市重味	裸	35	
1985	33	連絡農道橋	川辺村	道路橋	単純合成鈑桁橋	25	桜田	愛媛県大洲市河辺町	裸	20	

年 度 別 一 覧

年度	No.	橋名	発注者	橋種	形式	鋼重	製作会社	住所	表面	距離	摘要
1985	34	西中橋	十津川村	道路橋	単純合成鈑桁橋	37	桜田	奈良県吉野郡十津川村西中	裸	30	
1985	35	25号百済橋	近畿地建	道路橋	単純非合成鈑桁橋	115	桜田	大阪府大阪市平野区平野東1丁目	裸	10	
1985	36	野川橋梁	JR資材局	鉄道橋	単純非合成鈑桁橋	50	桜田	山形県東根市大字蟹沢	裸	65	
1985	37	上田野橋	水資源公団	道路橋	ランガー橋	348	桜田	埼玉県秩父市荒川上田野	裸	50	
1985	38	鹿俣川橋	農用地公団	道路橋	単純非合成鈑桁橋	152	桜田	新潟県胎内市	裸	10	
1985	39	信濃川橋梁	JR資材局	鉄道橋	単純トラス橋	366	桜田	新潟県弥彦線	裸	17.5	93.9
1985	40	市ノ瀬農道橋	藤枝市	道路橋	単純合成鈑桁橋	17	佐藤	静岡県藤枝市市之瀬地内	化成	10	
1985	41	北5線橋	北海道開発局	道路橋	単純非合成鈑桁橋	102	住重	北海道後志支庁虻田郡倶知安町	裸	20	
1985	42	橋脇踏切除却	山形県	道路橋	単純合成鈑桁橋	192	高田	山形県東田川郡庄内町西袋	裸	12	
1985	43	第1檜川橋	鉄建公団	鉄道橋	単純非合成鈑桁橋	67	滝上	京都府	裸	–	
1985	44	曲長通立体交差橋	岩田建設㈱	道路橋	連続非合成鈑桁橋	233	滝上	北海道札幌市手稲区稲穂	化成	5	
1985	45	川向橋	神奈川県	道路橋	単純非合成箱桁橋	296	東骨	神奈川県横浜市緑区川向町	裸	10	
1985	46	塩原4号橋	栃木県	道路橋	連続非合成鈑桁橋	77	東綱	栃木県那須塩原市湯本塩原	裸	–	
1985	47	新琴似跨線橋	JR	鉄道橋	単純非合成鈑桁橋	182	巴組	北海道札幌市北区太平1条1丁目	裸	15	
1985	48	十勝中央大橋	北海道十勝支庁	道路橋	斜張橋	159	楢崎	北海道河東郡音更町十勝川温泉南	裸	48	
1985	49	十勝中央大橋	北海道十勝支庁	道路橋	斜張橋	238	楢崎	北海道河東郡音更町十勝川温泉南	裸	48	
1985	50	江南橋	北海道空知支庁	道路橋	連続非合成鈑桁橋	237	楢崎	北海道空知郡南幌町南8線	裸	–	
1985	51	十勝中央大橋	北海道十勝支庁	道路橋	斜張橋	80	楢崎	北海道河東郡音更町十勝川温泉南	裸	48	
1985	52	下河原歩道橋	湯河原町	歩道橋	単純非合成鈑桁橋	13	NKK	神奈川県足柄下郡湯河原町	裸	1	
1985	53	横尾1号橋	千葉県	道路橋	単純合成鈑桁橋	59	日塔	千葉県一般国道410号鴨川市横尾	裸	0.8	
1985	54	第2檜川橋	鉄建公団	鉄道橋	単純非合成鈑桁橋	52	春本	京都府舞鶴市栃尾地内	裸	4	
1985	55	津久田跨線橋	群馬県	道路橋	単純合成鈑桁橋	130	日立	群馬県渋川市赤城町津久田	裸	140	
1985	56	構江橋	静岡県	道路橋	単純合成鈑桁橋	44	丸誠	静岡県掛川市上西郷	裸	18	
1985	57	久留女木大橋	静岡県	道路橋	ローゼ橋	158	丸誠	静岡県浜松市北区引佐町東久留女木川名地内	化成	25	
1985	58	中村高架橋	JH	道路橋	連続非合成鈑桁橋	562	丸誠	山口県山口市大字黒川	化成	11	
1985	59	松の木橋	長野県	道路橋	単純合成鈑桁橋	59	三井	長野県佐久市	裸	70	
1985	60	千国大橋(1)	長野県	道路橋	ローゼ橋	215	三井	長野県北安曇郡小谷村	裸	90	
1985	61	千国大橋(2)	長野県	道路橋	ローゼ橋	153	三井	長野県北安曇郡小谷村	裸	90	
1985	62	花見川5号橋	千葉県企業局	道路橋	連続非合成箱桁橋	278	三井	千葉市美浜区打瀬	化成	–	
1985	63	横尾橋	千葉県	道路橋	連続非合成鈑桁橋	223	宮地	千葉県鴨川市横尾国道410号	裸	9	
1985	64	協雄大橋	秋田県	道路橋	単純合成鈑桁橋	42	宮地	秋田県秋田市雄和清水木	裸	17	
1985	65	十勝中央大橋	北海道十勝支庁	道路橋	斜張橋	262	横河	北海道河東郡音更町十勝川温泉南	裸	48	
1985	66	十勝中央大橋	北海道十勝支庁	道路橋	斜張橋	194	横河	北海道河東郡音更町十勝川温泉南	裸	48	
1985	67	新川橋	JH仙台建設局	道路橋	連続非合成鈑桁橋	1611	横河	福島県いわき市内郷白水町	裸	8	
1985	68	西川橋	千葉県企業庁	道路橋	連続非合成鈑桁橋	424	横河	千葉県富津市西川	裸	1.3	

年 度 別 一 覧

年度	No.	橋名	発注者	橋種	形式	鋼重	製作会社	住所	表面	距離	摘要
1985	69	大屋川橋梁	JR資材局	鉄道橋	単純トラス橋	259	横河	兵庫県養父郡八鹿町八鹿	裸	27	
1985	70	河津大橋	愛媛県河辺村	道路橋	単純合成鈑桁	24	桜田	愛媛県大洲市河辺町	裸	20	
1985	71	細田橋	新日鉄	道路橋	単純合成桁	31	トピー	愛知県東海市大田町細田町～義路	化成	3	
1985	72	山の根橋	市原土木	道路橋	単純合成桁	39	トピー	千葉県市原市月崎地内	裸	20	
1985	73	二の宮林道橋	相川林業	道路橋	単純合成桁	37	トピー	新潟県佐渡市山田	裸	4	
1985	74	台の橋(秋山2号橋)	佐野土木	道路橋	単純合成桁	50	トピー	栃木県佐野市秋山	化成	82.5	
1985	75	加田屋橋	埼玉県	道路橋	単純合成桁	29	トピー	埼玉県さいたま市見沼区染谷地内	化成	15	
1985	76	置賜林道橋	山形県	道路橋	トラスドランガー	197	トピー	山形県南陽市荻地内	化成	70	
1985	77	左岸線上部工	水資源公団	道路橋	単純合成鈑桁	98	日搭	岐阜県恵那市長島町正家鍋山	化成	65	
1985	78	浦上川線P4橋脚	長崎県	道路橋	ラーメン橋脚	82	三菱	長崎県長崎市川口町	化成	1.6	
1985	79	浦上跨線橋	長崎県	道路橋	単純合成鈑桁橋	440	三菱	長崎県長崎市川口町	化成	1.6	

年 度 別 一 覧

年度	No.	橋名	発注者	橋種	形式	鋼重	製作会社	住所	表面	距離	摘要
1986	1	小野大橋	十和村	道路橋	連続非合成箱桁橋	173	アルス	高知県高岡郡四万十町小野	裸	32	
1986	2	芦野沢橋	青森県	道路橋	ラーメン橋	113	片山	青森県西津軽郡鰺ケ沢町大字松代	裸	9	
1986	3	第2打当川橋	鉄建公団	鉄道橋	単純トラス橋	188	片山	秋田県北秋田市阿仁	裸	38	
1986	4	ふれあい橋	千葉県	歩道橋	2径間連続鋼床版斜張橋	154	片山	千葉県千葉市真砂	化成	1	
1986	5	麻生大橋	福島県	道路橋	吊橋	165	川田	福島県河沼郡柳津町	裸	75	
1986	6	協雄橋	秋田県	道路橋	連続非合成箱桁橋	311	川田	秋田県秋田市雄和清水木	裸	22	
1986	7	妙法寺工区	阪神公団	道路橋	単純トラス橋	624	川田	兵庫県神戸市須磨区妙法寺	裸	4	
1986	8	武庫川橋梁	住・都公団	道路橋	単純非合成箱桁橋	334	川田	兵庫県三田市西野上	裸	24	
1986	9	荒川橋梁	JR資材局	鉄道橋	単純トラス橋	189	川田	埼玉県大里郡寄居町	裸	74	
1986	10	信濃川橋梁	JR資材局	鉄道橋	単純トラス橋	400	川田	新潟県三条市	裸	17.5	
1986	11	能代川橋梁	JR資材局	鉄道橋	単純トラス橋	289	川田	新潟県磐越西線	裸	17	
1986	12	不動橋側道橋	中部地建	歩道橋	連続非合成鈑桁橋	98	川鉄構	岐阜県	裸	–	
1986	13	田代橋	千葉県	道路橋	単純合成鈑桁橋	87	川鉄構	千葉県	裸	–	
1986	14	藤根原橋	高野市	道路橋	単純合成鈑桁橋	23	川鉄構	広島県	裸	–	
1986	15	木皿川橋	農用地公団	道路橋	連続非合成鈑桁橋	141	川鉄構	茨城県	裸	–	
1986	16	中島新橋	北海道十勝支庁	道路橋	連続非合成箱桁橋	220	釧路	北海道河西郡中札内村	裸	35	
1986	17	幌向2号橋	札幌開建	道路橋	単純合成鈑桁橋	47	栗本	北海道岩見沢市	裸	30	
1986	18	ワラビ橋	坂内村	道路橋	単純合成鈑桁橋	50	栗本	岐阜県揖斐郡揖斐川町坂内広瀬	裸	65	
1986	19	昭和橋	帯広開建	道路橋	単純合成鈑桁橋	49	栗本	北海道上川郡清水町	裸	50	
1986	20	八天橋	山形県	道路橋	連続非合成鈑桁橋	116	栗本	山形県西村山郡朝日町	裸	55	
1986	21	長瀬橋	四国地建	道路橋	単純非合成鈑桁橋	141	栗本	愛媛県四国中央市富郷町	裸	–	
1986	22	沓松橋	山口県	道路橋	単純合成鈑桁橋	88	栗本	山口県大島郡周防大島町新開	化成	–	
1986	23	志免大橋	福岡県福岡土木	道路橋	連続非合成鈑桁橋	153	駒井	福岡県糟屋郡志免町志免	裸	–	
1986	24	鎖川橋	JH	道路橋	連続非合成鈑桁橋	949	駒井	長野県松本市	裸	60	
1986	25	大屋川橋梁	JR	鉄道橋	WTT679―1	263	駒井	兵庫県養父郡八鹿町八鹿	裸	25	
1986	26	鷹角早瀬沢橋梁	鉄建公団	鉄道橋	WTT262―1	128	駒井	秋田県北秋田市阿仁	裸	45	
1986	27	桃山大橋	桃山町	道路橋	連続非合成鈑桁橋	618	酒井	和歌山県紀の川市桃山町調月	裸	15	
1986	28	日宇側道橋	佐世保市	歩道橋	歩道橋	20	佐世保	長崎県佐世保市日宇町	裸	2	
1986	29	堂成橋	愛媛県	道路橋	単純非合成鈑桁橋	67	住重	愛媛県四国中央市新宮町馬立	裸	13	
1986	30	大宮橋	香北町	道路橋	ランガー橋	189	高田	高知県香美市香北町五百蔵	化成	15	
1986	31	志渕内沢橋梁	鉄建公団	鉄道橋	単純トラス橋	128	高田	秋田県北秋田市阿仁池内	裸	35	
1986	32	豊川橋梁	JR	鉄道橋	WTT660-2	176	滝上	山形県	裸	3	
1986	33	第1保津川橋梁	JR資材局	鉄道橋	アーチ橋	970	滝上	京都府京都市西京区	化成	50	
1986	34	第9根尾川橋梁	鉄建公団	鉄道橋	単純トラス橋	124	滝上	岐阜県本巣市	塗装	45	
1986	35	藤沢駅北口歩道橋	鉄建建設	鉄道橋	単純非合成鈑桁橋	35	滝上	神奈川県藤沢市藤沢	塗装	3	

年 度 別 一 覧

年度	No.	橋名	発注者	橋種	形式	鋼重	製作会社	住所	表面	距離	摘要
1986	36	丸森・耕野橋梁	鉄建公団	鉄道橋	単純トラス橋	157	東骨	宮城県伊具郡丸森町耕野地内	裸	24	
1986	37	鼓川橋	福岡県	道路橋	単純非合成鈑桁橋	50	東骨	福岡県朝倉郡東峰村小石原鼓	裸	38	
1986	38	楢山橋	上川村	道路橋	単純合成鈑桁橋	45	東綱	新潟県	裸	45	
1986	39	みどり橋	花園村	道路橋	単純合成鈑桁橋	32	東綱	和歌山県	裸	–	
1986	40	西三川橋	新潟県山田組	道路橋	単純非合成鈑桁橋	35	トピー	新潟県佐渡市下黒山	裸	4	
1986	41	和久橋	茨城県農地部	道路橋	単純非合成鈑桁橋	34	巴組	茨城県常陸大宮市	裸	35	
1986	42	田原川橋	水資源公団（日吉ダム）	道路橋	単純トラス橋	160	巴組	京都府南丹市日吉町殿田地内	化成	35	
1986	43	尾頭4号橋	栃木県尾頭トンネル	道路橋	単純非合成鈑桁橋	26	巴組	栃木県日光市	裸	70	
1986	44	紅葉橋	北海道空知支庁	道路橋	連続非合成鈑桁橋	135	楢崎	北海道	裸	–	
1986	45	尾八重2号橋	宮崎県	道路橋	単純合成鈑桁橋	56	日橋	宮崎県西都市大字尾八重	裸	22	
1986	46	第2小倉橋梁	鉄建公団	鉄道橋	単純非合成鈑桁橋	104	日橋	秋田県北秋田市阿仁	裸	40	
1986	47	元橋	安心院町	道路橋	単純非合成箱桁橋	47	日橋	大分県宇佐市安心院町元	裸	25	
1986	48	市ノ坪跨線橋	川崎市	道路橋	単純非合成箱桁橋	279	NKK	神奈川県川崎市市ノ坪	裸	11	95.3
1986	49	安田大橋	鳥取県	道路橋	連続非合成箱桁橋	195	NKK	鳥取県東伯郡琴浦町赤碕	裸	1	
1986	50	大ミカ沢橋	東北地建	道路橋	単純合成鈑桁橋	152	日車	宮城県刈田郡七ヶ宿町原地内	裸	38	
1986	51	比立内川橋梁	鉄建公団	鉄道橋	単純トラス橋	188	日車	秋田県北秋田市阿仁	裸	40	
1986	52	砂防ダム1号橋	北海道渡島支庁	道路橋	単純合成鈑桁橋	43	函館	北海道二海郡八雲町濁川地区	裸	10	
1986	53	砂防ダム2号橋	北海道渡島支庁	道路橋	単純合成鈑桁橋	18	函館	北海道二海郡八雲町濁川地区	裸	10	
1986	54	名塩5号橋	住・都公団	道路橋	連続非合成箱桁橋	307	春本	兵庫県西宮市塩瀬町名塩	裸	11	
1986	55	川走川橋	熊本県	道路橋	アーチ橋	1461	日立	熊本県上益城郡山都町竹原	裸	40	
1986	56	日生野橋	熊本県	道路橋	ランガー橋	392	日立	熊本県菊池市原	裸	35	
1986	57	そうじん橋	河内長野市	道路橋	単純合成鈑桁橋	26	富士車	大阪府河内長野市高向	裸	20	
1986	58	志免大橋	福岡県	道路橋	連続非合成鈑桁橋	155	松尾	福岡県糟屋郡志免町志免	裸	8	
1986	59	金剛1号橋	大阪府	道路橋	単純非合成鈑桁橋	218	松尾	大阪府南河内郡太子町春日	裸	19	
1986	60	秋津川橋	和歌山県	道路橋	単純合成鈑桁橋	40	松尾	和歌山県田辺市秋津川地内	裸	10	
1986	61	和子橋	長野県	道路橋	連続非合成鈑桁橋	72	三井	長野県上田市	裸	60	
1986	62	花見川4号橋	千葉県企業局	道路橋	連続非合成鈑桁橋	232	三井	千葉市美浜区打瀬	化成	–	
1986	63	市坂橋	長野県北佐久地方事務所	道路橋	単純非合成箱桁橋	58	三井	長野県東御市	裸	60	
1986	64	和久川橋梁	JR資材局	鉄道橋	単純トラス橋	109	宮地	京都府JR福地山工事区	裸	–	
1986	65	蛇堀川橋	長野県	道路橋	単純非合成鈑桁橋	107	横河	長野県小諸市石峠	裸	90	
1986	66	加田屋橋	大宮市	道路橋	単純合成鈑桁橋	22	横河	埼玉県さいたま市見沼区加田屋新田	裸	21	
1986	67	塩中橋	大月市	道路橋	ラーメン橋	64	横河	山梨県大月市梁川町塩瀬	裸	21	
1986	68	高根川橋梁	JR資材局	鉄道橋	連続鈑桁	178	トピー	北海道赤平市平岸	裸	52.5	
1986	69	細久保橋	飯田建設	道路橋	単純合成鈑桁	56	トピー	長野県下伊那郡松川町上片桐	裸	60	2連

年 度 別 一 覧

年度	No.	橋名	発注者	橋種	形式	鋼重	製作会社	住所	表面	距離	摘要
1986	70	桜橋	豊田土木	道路橋	単純非合成鈑桁	61	トピー	愛知県豊田市中当町地内	裸	49.5	
1986	71	峠3号橋	伊集院土木	道路橋	単純合成鈑桁	99	トピー	鹿児島県鹿児島市花尾町	裸	15	2連
1986	72	臼平大橋	志太棒原農林	道路橋	単純合成鈑桁	54	トピー	静岡県島田市川根町笹間上	裸	18	
1986	73	栗川大橋	鹿児島県	道路橋	連続鈑桁，単純箱桁	148	横河	鹿児島県霧島市牧園町上	裸	20	

年 度 別 一 覧

年度	No.	橋名	発注者	橋種	形式	鋼重	製作会社	住所	表面	距離	摘要
1987	1	新安楽寺谷川橋	徳島県	道路橋	単純合成鈑桁橋	15	アルス	徳島県阿波市土成町	裸	23	
1987	2	山崎大橋	鳥取県	道路橋	単純合成鈑桁橋	61	アルス	鳥取県鳥取市気高町二本木	裸	2	
1987	3	万劫才ノ木橋	日高町	道路橋	単純合成鈑桁橋	11	アルス	兵庫県豊岡市日高町万劫	裸	23	
1987	4	鳴瀬新大橋	宮城県	道路橋	単純合成鈑桁橋	186	IHI	宮城県加美郡加美町下野目地内	化成	45	
1987	5	荻野橋	山形県	道路橋	単純合成鈑桁橋	144	IHI	山形県新庄市大字萩野地内	化成	50	
1987	6	皇徳寺ニュータウン歩道橋		歩道橋	連続非合成鈑桁橋	43	IHI	鹿児島県鹿児島市皇徳寺ニュータウン地内	化成	1	
1987	7	相坂川橋	青森県	道路橋	単純合成鈑桁橋	87	IHI	青森県十和田市大字相坂字高見下地内	化成	20	
1987	8	柏原大橋	鹿児島県	道路橋	連続非合成箱桁橋	510	IHI	鹿児島県肝属郡東串良町	塗装	5	
1987	9	志布志基地連絡橋	鹿児島県	道路橋	連続非合成箱桁橋	517	IHI	鹿児島県志布志柏原海岸地先	塗装	0.1	
1987	10	玉買橋	倉敷地方振興局	道路橋	単純合成鈑桁橋	27	IHI	岡山県総社市大字槇谷	裸	20	
1987	11	武雄高架橋	九州地建	道路橋	単純合成鈑桁橋	69	IHI	佐賀県武雄市北方町	裸	15	
1987	12	錫山3号橋	鹿児島県	道路橋	連続非合成鈑桁橋	127	IHI	鹿児島県鹿児島市下福元町錫山	裸	5.5	
1987	13	三光橋	福岡市	道路橋	単純非合成鈑桁橋	325	IHI	福岡県福岡市中央区渡辺通5丁目地内	化成	3	
1987	14	下出羽大橋	島根県	道路橋	連続非合成鈑桁橋	109	UBE	島根県	裸	–	
1987	15	永代橋	山口県	道路橋	単純非合成鈑桁橋	60	UBE	山口県光市大字小周防	裸	–	
1987	16	横尾2号橋	千葉県	道路橋	単純非合成鈑桁橋	45	UBE	千葉県	裸	–	
1987	17	太平4号橋	鳥取県	道路橋	単純合成鈑桁橋	39	川重	鳥取県	裸	–	
1987	18	第2青井岳橋梁	JR九州	鉄道橋	単純非合成鈑桁橋	79	川重	宮崎県	裸	–	
1987	19	船谷橋	徳島県	道路橋	単純合成鈑桁橋	162	川重	徳島県	裸	–	
1987	20	第3定之段橋	鹿児島県	道路橋	単純非合成鈑桁橋	79	川重	鹿児島県	裸	–	
1987	21	能代川橋梁	JR東日本	鉄道橋	単純トラス橋	98	川重	新潟県	裸	17	
1987	22	能代川橋梁T1	JR東日本	鉄道橋	単純トラス橋	99	川重	新潟県	裸	17	
1987	23	柳沢橋	東北農政局	道路橋	連続非合成箱桁橋	170	川重	岩手県	裸	–	
1987	24	城師大橋	四国地建	道路橋	連続トラス橋	209	片山	愛媛県四国中央市富郷町津根山	裸	13	
1987	25	敷槙橋	高知県	道路橋	2径間連続非合成箱桁橋	391	片山	高知県吾川郡いの町清水上分敷槙	裸	30	
1987	26	川崎橋	徳島県	道路橋	2径間連続鋼床版箱桁橋	287	片山、アルスJV	徳島県三好市池田町	化成	16	
1987	27	第1長畑BV	鉄建公団盛岡支社	鉄道橋	単純非合成箱桁橋	165	川田	秋田県北秋田市阿仁長畑	裸	33	
1987	28	入会橋	栃木県	道路橋	単純非合成鈑桁橋	28	川田	栃木県宇都宮市	裸	70	
1987	29	開明橋	栃木県	道路橋	単純非合成鈑桁橋	90	川田	栃木県日光市	裸	90	
1987	30	新宮川ダム5号橋	東北農政局	道路橋	単純合成鈑桁橋	23	川田	福島県大沼郡会津美里町	裸	76	
1987	31	敷槙橋	高知県	道路橋	連続非合成箱桁橋	236	川田	高知県吾川郡いの町清水上分敷槙	裸	27	
1987	32	念仏橋	島根県	道路橋	単純非合成鈑桁橋	37	川鉄構	島根県	裸	–	
1987	33	大川1号橋	高知県	道路橋	単純非合成鈑桁橋	134	川鉄構	高知県	裸	–	
1987	34	備南地区農道橋	岡山県	道路橋	単純合成鈑桁橋	13	川鉄構	岡山県	裸	–	
1987	35	釣鐘橋	三菱商事	道路橋	単純合成鈑桁橋	23	川鉄構	福井県	裸	–	

年 度 別 一 覧

年度	No.	橋名	発注者	橋種	形式	鋼重	製作会社	住所	表面	距離	摘要
1987	36	宇津内地区橋梁	浜頓別町	道路橋	単純合成鈑桁橋	35	釧路	北海道枝幸郡浜頓別町宇津内	裸	8	
1987	37	長栗大橋	北海道空知支庁	道路橋	単純非合成鈑桁橋	190	釧路	北海道夕張郡長沼町	裸	37	
1987	38	十勝中央大橋	北海道十勝支庁	道路橋	連続非合成箱桁橋	400	栗本	北海道河東郡音更町十勝川温泉南	裸	48	
1987	39	幸屋橋	秋田県	道路橋	ランガー橋	251	栗本	秋田県北秋田市阿仁	裸	40	
1987	40	要害橋(富士城6号橋)	静岡県	道路橋	単純合成鈑桁橋	137	栗本	静岡県榛原郡川根本町小長牛	裸	35	
1987	41	八天橋	山形県	道路橋	単純非合成箱桁橋	103	栗本	山形県西村山郡朝日町	裸	55	
1987	42	長栗橋	北海道空知支庁	道路橋	連続非合成箱桁橋	300	栗本	北海道夕張郡長沼町	裸	37	
1987	43	粕川大橋(赤目平橋)	春日村	道路橋	ラーメン橋	80	栗本	岐阜県揖斐郡揖斐川町	裸	50	
1987	44	新千野々橋	愛媛県	道路橋	連続非合成鈑桁橋	105	栗本	愛媛県西条市	裸	–	
1987	45	船形橋	福島県	道路橋	連続トラス橋	166	栗本	福島県二本松市舟形石	化成	50	
1987	46	新津軽橋	青森県	道路橋	連続非合成鈑桁橋	201	栗本	青森県五所川原市大字田川	化成	15	
1987	48	日中ダム管理橋	東北農政局	歩道橋	単純トラス橋	144	栗本	福島県喜多方市熱塩加納町熱塩	裸	55	
1987	49	取水等連絡橋	水資源公団	道路橋	単純合成箱桁橋	93	コミヤマ	岐阜県恵那郡東野字山本	裸	90	内面塗装
1987	50	鶏冠山大橋	山梨県	道路橋	ローゼ橋	133	コミヤマ	山梨県山梨市三富広瀬	裸	32	
1987	51	太年寺橋	長野県	道路橋	単純合成鈑桁橋	66	コミヤマ	長野県上田市	裸	60	
1987	52	沢口沢橋	宮城県	道路橋	連続非合成箱桁橋	139	コミヤマ	宮城県刈田郡七ケ宿町渡瀬	裸	40	内面塗装
1987	53	中原川橋	熊本県	道路橋	単純合成鈑桁橋	96	酒井	熊本県阿蘇郡小国町大字黒渕	裸	60	
1987	54	東クツ沢1号橋	七ケ宿ダム工事	道路橋	単純合成鈑桁橋	78	大谷桜井	宮城県	裸	40	
1987	55	日浦谷橋	奈良県	道路橋	単純非合成鈑桁橋	71	桜田	奈良県吉野郡上北山村西原	裸	25	
1987	56	タモニナイ川橋	JH	道路橋	連続非合成鈑桁橋	482	桜田	北海道深川市音江町	裸	50	
1987	57	須所橋	島根県	道路橋	連続非合成鈑桁橋	60	桜田	島根県雲南市三刀屋町須所	裸	25	
1987	58	六角橋	兵庫県	道路橋	連続非合成鈑桁橋	172	桜田	兵庫県姫路市六角	裸	10	
1987	59	クヅ沢橋	東北地建	道路橋	連続非合成箱桁橋	141	佐世保	宮城県刈田郡七ケ宿町渡瀬	裸	41	
1987	60	下山橋	鉄建建設	鉄道橋	連続非合成箱桁橋	161	佐世保	新潟県糸魚川市大字小滝～長野県北安曇郡小谷村地先	裸	26	
1987	61	中郷橋	群馬県	道路橋	単純合成鈑桁橋	50	佐藤	群馬県吾妻郡嬬恋村今井	裸	80	
1987	62	小岩ノ目沢橋	東北農政局	道路橋	連続非合成鈑桁橋	175	佐藤	岩手県紫波郡紫波町	裸	70	
1987	63	羽黒川橋	山形県	道路橋	単純合成鈑桁橋	71	佐藤	山形県米沢市万世町片子	裸	90	
1987	64	湯上橋	富山県	道路橋	単純合成鈑桁橋	39	佐藤	富山県魚津市湯上	裸	3	
1987	65	茗荷谷橋	鳥取県	道路橋	単純合成鈑桁橋	75	佐藤	鳥取県八頭郡若桜町茗荷谷	裸	30	
1987	66	中の沢橋	農用地公団	道路橋	連続非合成箱桁橋	127	佐藤	茨城県高萩市	裸	10	
1987	67	牛滝2号橋	青森県	道路橋	連続非合成鈑桁橋	86	佐藤	青森県下北郡佐井村大字牛滝	裸	6	
1987	68	旧奈和橋	鳥取県	道路橋	単純非合成鈑桁橋	34	佐藤	鳥取県西伯郡大山町加茂	裸	10	
1987	69	二庄内ダム工事用橋	東北農政局	道路橋	単純合成鈑桁橋	75	新日鉄	青森県黒石市大字沖浦字青荷沢地内	裸	25	
1987	70	62号多賀農業用道路(その9)	農用地公団	道路橋	連続非合成鈑桁橋	214	新日鉄	茨城県高萩市	裸	10	

年 度 別 一 覧

年度	No.	橋名	発注者	橋種	形式	鋼重	製作会社	住所	表面	距離	摘要
1987	71	上和合橋	阿南町	道路橋	単純非合成鈑桁橋	50	住重	長野県下伊那郡阿南町字上和合橋	裸	72	
1987	72	岡山幹線	関東農政局	道路橋	ローゼ桁	801	栗本、住重JV	長野県飯山市温井及び羽広山地区	裸	90	
1987	73	小原橋	岡山県	道路橋	単純合成鈑桁橋	37	住重	岡山県加賀郡吉備中央町尾原	裸	30	
1987	74	鉢山橋	兵庫県	道路橋	単純合成鈑桁橋	78	住重	兵庫県豊岡市上鉢山	裸	17	
1987	75	畠口川尻停車場跨線橋	熊本県	道路橋	連続非合成鈑桁橋	151	高田	熊本県熊本市八幡町	裸	7	
1987	76	柳瀬側道橋	宮崎県	歩道橋	単純非合成箱桁橋	119	高田	宮崎県宮崎市柳瀬	裸	6	
1987	77	須田川瀬橋	福岡県	道路橋	連続非合成鈑桁橋	84	高田	福岡県八女市上陽町半沢～星野村縫尾	裸	30	
1987	78	立木橋	京都府	道路橋	単純非合成鈑桁橋	86	高田	京都府船井郡京丹波町広野	裸	32	
1987	79	清水橋	旭川開建	道路橋	連続非合成鈑桁橋	163	滝上	北海道	裸	–	
1987	80	第1松山川橋梁	JR九州	鉄道橋	デッキガーダー	58	滝上	宮崎県	裸	–	
1987	81	カムイ第2橋	JH	道路橋	単純合成鈑桁橋	105	東海鋼	北海道深川市納内町納内	裸	50	
1987	82	南川原大橋	東北地建	道路橋	連続非合成箱桁橋	137	東骨	宮城県刈田郡七ケ宿町渡瀬地内	裸	40	
1987	83	木住1号橋	京都府	道路橋	単純合成鈑桁橋	49	東骨	京都府南丹市日吉町殿田地内	裸	35	
1987	84	石空川橋	山梨県	道路橋	単純合成鈑桁橋	52	東綱	山梨県北杜市武川町柳澤	裸	–	
1987	85	塩原8号橋	栃木県	道路橋	連続非合成鈑桁橋	83	巴組	栃木県那須塩原市（一般国道400号）	裸	80	
1987	86	若林沢橋	東北地建	道路橋	単純合成鈑桁橋	50	巴組	宮城県刈田郡七ケ宿町渡瀬地内	裸	38	
1987	87	中の沢橋	農用地公団	道路橋	連続非合成鈑桁橋	114	楢崎	茨城県	裸	–	
1987	88	地鎮社橋	北海道	道路橋	単純非合成鈑桁橋	104	楢崎	北海道	裸	–	
1987	89	長栗大橋	北海道	道路橋	連続非合成箱桁橋	331	楢崎	北海道夕張郡長沼町	裸	–	
1987	90	十勝中央大橋	北海道	道路橋	連続非合成箱桁橋	181	楢崎	北海道河東郡音更町十勝川温泉南	裸	48	
1987	91	比立内川橋梁	鉄建公団	鉄道橋	単純トラス橋	207	日車	秋田県北秋田市阿仁	裸	40	
1987	92	中平橋	印旛村	道路橋	単純非合成鈑桁橋	49	日車	千葉県印旛郡印旛村平賀地先	裸	23	
1987	93	木住2号橋	京都府	道路橋	単純非合成鈑桁橋	57	日車	京都府南丹市日吉町殿田地内	裸	35	
1987	94	永久橋	兵庫県	道路橋	単純合成鈑桁橋	36	日車	兵庫県神崎郡神河町川上	裸	39	
1987	95	新赤松橋	鳥取県	道路橋	単純合成鈑桁橋	97	日塔	鳥取県西伯郡大山町赤松	裸	17	
1987	96	松の木5号橋	秋田県	道路橋	連続トラス橋	183	日塔	秋田県由利本荘市鳥海町	裸	29	
1987	97	藤沢橋	栃木県	道路橋	単純非合成鈑桁橋	55	函館	栃木県那須郡那珂川町	裸	90	
1987	98	第2定の段橋	鹿児島県	道路橋	単純合成鈑桁橋	81	日立	鹿児島県出水市定の段地内	裸	22	
1987	99	天滝大橋	兵庫県	道路橋	単純非合成箱桁橋	166	日立	兵庫県養父市大屋町筏地内	裸	35	
1987	100	高北農道1号橋	広島県	道路橋	単純合成鈑桁橋	79	日立	広島県安芸高田市吉田町	裸	40	
1987	101	高北農道2号橋	広島県	道路橋	単純合成鈑桁橋	43	日立	広島県安芸高田市吉田町	裸	40	
1987	102	高北農道3号橋	広島県	道路橋	単純合成鈑桁橋	27	日立	広島県安芸高田市吉田町	裸	40	
1987	103	山之口橋	宮崎県	道路橋	単純合成鈑桁橋	45	日立	宮崎県日南市上隈谷地内	裸	6	
1987	104	松原馬場先線水路橋	宮津市	水管橋	単純非合成鈑桁	16	日立	京都府宮津市字宮村地内	裸	2	
1987	105	鶏冠山大橋	山梨県	道路橋	ローゼ橋	150	松尾	山梨県山梨市三富広瀬	裸	70	

年 度 別 一 覧

年度	No.	橋名	発注者	橋種	形式	鋼重	製作会社	住所	表面	距離	摘要
1987	106	小原橋	滋賀県	道路橋	単純非合成鈑桁橋	115	松尾	滋賀県犬上郡多賀町小原地内	裸	37	
1987	107	新湯村橋	兵庫県	道路橋	単純合成鈑桁橋	38	丸誠	兵庫県美方郡温泉町湯	裸	9	
1987	108	舟形橋	福島県	道路橋	連続トラス橋	315	栗本、丸誠JV	福島県二本松市	化成	50	
1987	109	菊池川水管橋(豊潤橋)	九州農政局	道路橋	ランガー橋	481	丸誠	熊本県菊池市重味～原地内	裸	32	
1987	110	牧道橋	白馬村	道路橋	単純非合成鈑桁橋	20	三井	長野県	裸	–	
1987	111	新那覇大橋	沖縄総合事務所	道路橋	連続非合成箱桁橋	419	三井	沖縄県那覇市古波蔵地先	塗装	2	
1987	112	大渡橋	広島県	道路橋	単純非合成鈑桁橋	38	三菱	広島県廿日市市虫所山	裸	17	
1987	113	籾井川永久橋	兵庫県	道路橋	単純非合成鈑桁橋	53	三菱	兵庫県多紀郡篠山町西野々	裸	42	
1987	114	黒岩橋	北相木村	道路橋	単純合成鈑桁橋	50	宮地	長野県南佐久郡北相木村	裸	125	
1987	115	沢山川橋梁	長野電鉄	鉄道橋	単純非合成鈑桁橋	185	宮地	長野県長野電鉄河東線3K472M，3K885M	化成	55	
1987	116	天王川橋梁	JR東日本	鉄道橋	単純非合成鈑桁橋	122	横河	山形県米沢市付近(奥羽本線置賜～糠野目地内)	裸	69	
1987	117	鶏冠山大橋	山梨県	道路橋	ローゼ橋	162	横河	山梨県山梨市三富広瀬	裸	75	
1987	118	前田橋	温泉町	道路橋	連続非合成鈑桁橋	111	横河	兵庫県美方郡温泉町	裸	9	
1987	119	第7松山川橋梁	JR九州	鉄道橋	単純非合成鈑桁橋	58	横河	宮崎県宮崎市田野町	裸	15	
1987	120	富士見山(萩1工区)林道橋	山梨県	道路橋	合成鈑桁橋	46	トピー	山梨県南巨摩郡身延町	裸	40	
1987	121	鶏冠山大橋	山梨県	道路橋	連続鈑桁橋	126	トピー	山梨県山梨市三富広瀬	裸	75	
1987	122	津幡ニュータウン橋梁	石川県河北郡津幡町	道路橋	単純トラス橋	290	NKK	石川県河北郡津幡町清水地内	裸	6.5	内面塗装
1987	123	八良尾大橋	長崎県	道路橋	連続非合成鈑桁橋	338	三菱	長崎県南島原市北有馬町	化成	3	
1987	124	普久川橋	沖縄総合事務所	道路橋	連続非合成鈑桁	193	川田	沖縄県国頭村大字安田	化成	3.5	

年 度 別 一 覧

年度	No.	橋名	発注者	橋種	形式	鋼重	製作会社	住所	表面	距離	摘要
1988	1	新高尾谷川橋	徳島県	道路橋	単純合成鈑桁橋	31	アルス	徳島県阿波市土成町	裸	10	
1988	2	日真向橋	上那賀町	道路橋	単純合成箱桁橋	112	アルス	徳島県那賀郡那賀町日真	裸	17	
1988	3	奥馬地橋	㈱日本道路安全	道路橋	単純非合成鈑桁橋	18	アルス	京都府京丹後市久美浜町奥馬地	裸	7	
1988	4	福吉橋	西村建設	道路橋	単純合成鈑桁橋	23	アルス	鳥取県東伯郡三朝町大字福吉	裸	13	
1988	5	高峠2号橋	鹿児島県	道路橋	単純非合成鈑桁橋	123	IHI	鹿児島県垂水市高峠地内	裸	0.5	
1988	6	新向滝橋	鳥取県	道路橋	単純非合成鈑桁橋	56	IHI	鳥取県東伯郡三朝町大字本地山(国道179号線)	裸	15	
1988	7	平栗橋・坂尻橋	愛知県	道路橋	単純合成鈑桁橋	74	IHI	愛知県新城市	裸	20	
1988	8	富士城7号橋	静岡県	道路橋	ラーメン橋	171	IHI	静岡県榛原郡川根本町	裸	35	
1988	9	末武川ダム管理橋	山口県	道路橋	単純非合成鈑桁橋	140	UBE	山口県周南市大字譲羽	裸	–	
1988	10	須佐大橋	山口県	道路橋	逆ローゼ橋	1135	UBE	山口県萩市大字須佐	裸	–	
1988	11	下赤河橋(仮称)	岐阜県	道路橋	単純非合成鈑桁橋	199	片山	岐阜県加茂郡白川町下赤河	裸	60	
1988	12	公文橋	鳥取県	道路橋	単純非合成鈑桁橋	68	片山	鳥取県東伯郡琴浦町公文	裸	5	
1988	13	鳥川橋	東北地建	道路橋	単純非合成鈑桁橋	60	片山	宮城県刈田郡七ケ宿町追見	裸	36	
1988	14	八幡大橋	兵庫県	道路橋	単純合成鈑桁橋	75	片山	兵庫県三木市吉川町	裸	21	
1988	15	片倉1号橋	東北地建	道路橋	連続非合成鈑桁橋	246	片山	宮城県大崎市鳴子温泉鬼首	裸	70	
1988	16	鱒取川橋	JH	道路橋	連続非合成鈑桁橋	688	片山	北海道旭川市江丹別町春日	裸	50	
1988	17	智頭・苔縄Bt	鉄建公団	鉄道橋	単純トラス橋	124	川重	兵庫県	裸	–	
1988	18	一里山橋	神戸市	道路橋	ラーメン橋	261	川重	兵庫県	裸	–	
1988	19	板穴川橋	栃木県	道路橋	単純合成鈑桁橋	42	川田	栃木県日光市瀬尾	裸	90	
1988	20	三蔵川橋	栃木県	道路橋	単純合成鈑桁橋	65	川田	栃木県那須郡那須町	裸	50	
1988	21	鴨川3号橋	千葉県	道路橋	連続非合成鈑桁橋	120	川田	千葉県君津市笹	化成	6	
1988	22	大野谷5号橋	京都府	道路橋	単純非合成鈑桁橋	34	川田	京都府京都市左京区花脊大布施町	化成	62	
1988	23	太多田川橋	兵庫県道路公社	道路橋	単純合成鈑桁橋	99	川田	兵庫県西宮市山口町船坂地内	裸	8	
1988	24	清水跨線橋	津幡町	道路橋	単純非合成箱桁橋	144	川田	石川県河北郡津幡町清水	裸	7	
1988	25	池尻橋	富山県	道路橋	単純合成鈑桁橋	53	川田	富山県南砺市池尻	化成	28	
1988	26	鬼生田橋	郡山市	道路橋	連続非合成鈑桁橋	195	川田	福島県郡山市日和田町	裸	57	
1988	27	矢渡橋	村松建設	道路橋	単純合成鈑桁橋	43	川田	香川県仲多度郡まんのう町	裸	31	
1988	28	飯能跨線橋	西武建設	道路橋	単純合成鈑桁橋	77	川田	埼玉県飯能市中山	裸	47	
1988	29	中谷橋	高知県高知河港事務所	道路橋	単純合成床版橋	35	川鉄	高知県南国市中谷	化成	11	
1988	30	中継橋	新潟県山北町役場	道路橋	単純非合成鈑桁橋	13	川鉄	新潟県村上市中継	化成	6	
1988	31	坂東橋	徳島県徳島市役所	道路橋	単純合成床版橋	47	川鉄	徳島県徳島市八多町坂東地内	化成	7	
1988	32	中殿橋	兵庫県西宮市役所	道路橋	単純合成床版橋	52	川鉄	兵庫県西宮市薬師町	化成	4	
1988	33	種山1号橋	岩手県	道路橋	連続非合成鈑桁橋	201	川重	岩手県江刺市	裸	56	
1988	34	田川橋	宮城県	道路橋	連続非合成鈑桁橋	277	川重	宮城県加美郡	化成	60	

年 度 別 一 覧

年度	No.	橋名	発注者	橋種	形式	鋼重	製作会社	住所	表面	距離	摘要
1988	35	船原川3号橋	静岡県	道路橋	単純非合成鈑桁橋	84	川鉄構	静岡県	裸	–	
1988	36	衣浦高架橋	川崎製鉄	道路橋	連続非合成鈑桁橋	194	川鉄構	愛知県	裸	1	
1988	37	蔵見3号橋	鳥取県	道路橋	単純非合成鈑桁橋	48	川鉄構	鳥取県	裸	–	
1988	38	高倉橋	岡山県	道路橋	単純非合成鈑桁橋	171	川鉄構	岡山県	裸	–	
1988	39	幌内沢橋	JH	道路橋	連続非合成鈑桁橋	506	釧路	北海道深川市納内	裸	48	
1988	40	金剛寺橋	滋賀県	道路橋	単純合成鈑桁橋	73	栗本	滋賀県愛知郡愛荘町	裸	–	
1988	41	長栗橋	北海道空知支庁	道路橋	連続非合成鈑桁橋	84	栗本	北海道夕張郡長沼町	裸	37	
1988	42	藤古川2号橋	岐阜県	道路橋	単純合成鈑桁橋	107	栗本	岐阜県不破郡関ケ原町玉	化成	50	
1988	43	滝谷橋梁	農用地整備公団	道路橋	連続非合成鈑桁橋	104	栗本	新潟県新発田市中央町	裸	10	
1988	44	東橋	神奈川県	道路橋	連続非合成鈑桁橋	207	駒井	神奈川県平塚市豊田本郷	裸	5.2	
1988	45	幌内第2号橋	JH	道路橋	連続非合成鈑桁橋	370	駒井	北海道深川市納内町納内	裸	49	
1988	46	鬼生田橋	郡山市	道路橋	連続非合成鈑桁橋	172	駒井	福島県郡山市日和田町梅沢	裸	59	
1988	47	横尾3号橋	千葉県	道路橋	連続非合成鈑桁橋	85	駒井	千葉県鴨川市横尾	裸	12	
1988	48	佐平治橋	京都府	道路橋	単純非合成鈑桁橋	16	駒井	京都府京都市右京区京北沢尻地内	裸	–	
1988	49	小川橋	中部地建	道路橋	連続非合成鈑桁橋	178	コミヤマ	長野県下伊那郡根羽村	裸	96	
1988	50	丹波山桟道橋	山梨県	道路橋	単純合成鈑桁橋	47	コミヤマ	山梨県北都留郡丹波山村大曽木	裸	72	
1988	51	片倉2号橋	東北地建	道路橋	単純非合成鈑桁橋	53	大谷桜井	新潟県	裸	–	
1988	52	宮床2号橋	宮城県	道路橋	連続非合成鈑桁橋	198	桜田	宮城県黒川郡大和町宮床	裸	20	
1988	53	長堀橋	農用地公団	道路橋	ラーメン橋	110	桜田	茨城県北茨城市	裸	10	
1988	54	新津軽大橋	青森県	道路橋	連続非合成鈑桁橋	203	佐藤	青森県五所川原市大字田川	化成	15	
1988	55	小田ダム2号橋	東北農政局	道路橋	単純合成鈑桁橋	56	佐藤	宮城県栗原市花山草木沢	裸	60	
1988	56	八幡川橋	富山地方鉄道	道路橋	単純非合成鈑桁橋	57	佐藤	富山県中新川郡舟橋村田重	化成	6	
1988	57	只見幹線道路	農用地公団	道路橋	連続非合成鈑桁橋	66	新日鉄	岩手県二戸郡安代町地内	裸	60	
1988	58	D-8縦水路	富津市	道路橋	連続非合成鈑桁橋	27	新日鉄	千葉県富津市新富	裸	5	
1988	59	芦原橋	吉田村	道路橋	単純非合成鈑桁橋	105	新日鉄	島根県雲南市吉田町吉田	裸	24	
1988	60	二ノ氏橋	勝山町	道路橋	単純トラス橋	83	住重	岡山県真庭市真賀	裸	55	
1988	61	新野地橋	愛媛県	道路橋	連続非合成鈑桁橋	181	住重	愛媛県北宇和郡鬼北町川上	裸	15	
1988	62	桑本跨線橋	岡山県	道路橋	単純非合成鈑桁橋	64	住重	岡山県新見市哲西町矢田地区	裸	50	
1988	63	長沢大橋	静岡県	道路橋	連続非合成鈑桁橋	80	住重	静岡県御殿場市神山	裸	20	
1988	64	衣浦港改修工事	愛知県	道路橋	連続非合成鈑桁橋	192	滝上	愛知県米田市	裸	1	
1988	65	幌内川橋	JH	道路橋	連続トラス橋	1480	滝上	北海道深川市納内町納内	裸	–	
1988	66	苔縄橋梁	鉄建公団	鉄道橋	単純トラス橋	126	滝上	兵庫県	裸	–	
1988	67	柿ノ木谷橋	水資源公団	道路橋	ラーメン橋	277	滝上	京都府	裸	–	
1988	68	成川・細野第2橋	JH	道路橋	連続非合成鈑桁橋	539	滝上	高知県	裸	–	
1988	69	衣浦港改修工事	愛知県	道路橋	連続非合成鈑桁橋	193	滝上	愛知県米田市	裸	1	

年 度 別 一 覧

年度	No.	橋名	発注者	橋種	形式	鋼重	製作会社	住所	表面	距離	摘要
1988	70	形部1号橋	高知県	道路橋	単純非合成箱桁橋	309	滝上	高知県	裸	–	
1988	71	尾蔵谷橋	中部電力	道路橋	単純合成鈑桁橋	53	東海鋼	岐阜県	裸	–	
1988	72	湯の沢橋	千葉県	道路橋	単純合成箱桁橋	108	東骨	千葉県君津市豊英	裸	14	
1988	73	小豆畑沢橋	神奈川県	道路橋	単純非合成箱桁橋	107	東骨	神奈川県足柄上郡山北町玄倉地内	裸	20	
1988	74	黒金山林道橋	山梨県	道路橋	単純非合成鈑桁橋	34	東綱	山梨県	裸	–	
1988	75	横川1号橋	栃木県	道路橋	単純非合成鈑桁橋	45	東綱	栃木県日光市横川	裸	–	
1988	76	栗の沢人道橋	JH	歩道橋	単純非合成鈑桁橋	32	東綱	神奈川県	裸	–	
1988	77	大倉沢橋	山梨県	道路橋	単純非合成箱桁橋	55	東綱	山梨県	裸	–	
1988	78	滝見吊橋	東京都	道路橋	吊橋	26	東綱	東京都	裸	–	
1988	79	柳生川橋	中部地建	道路橋	連続非合成鈑桁橋	237	トピー	愛知県豊橋市神野新田町地先	塗装	–	
1988	80	智頭・大坪BT受桁	鉄建公団	鉄道橋	受桁	50	トピー	兵庫県佐用郡佐用町	裸	25.5	
1988	81	土賊橋	中部電力	道路橋	単純トラス橋	73	トピー	静岡県静岡市葵区田代字木賊	裸	34.5	
1988	82	田代二の橋	中部電力	道路橋	単純合成鈑桁橋	13	トピー	静岡県静岡市葵区田代字小蛇眼地内	裸	34	
1988	83	若林沢橋	東北地建	道路橋	単純合成鈑桁橋	51	巴組	宮城県刈田郡七ケ宿渡瀬地内	裸	38	
1988	84	中峰橋	東北地建	道路橋	連続非合成鈑桁橋	42	巴組	宮城県刈田郡七ケ宿渡瀬地内	裸	38	
1988	85	光大橋	北海道檜山支庁	道路橋	連続非合成箱桁橋	250	楢崎	北海道瀬棚郡今金町	裸	–	
1988	86	オサラッペ川橋	JH	道路橋	連続非合成鈑桁橋	357	楢崎	北海道	裸	–	
1988	87	長栗大橋C橋	北海道空知支庁	道路橋	連続非合成鈑桁橋	83	楢崎	北海道夕張郡長沼町	裸	–	
1988	88	長栗大橋B橋	北海道空知支庁	道路橋	連続非合成箱桁橋	57	楢崎	北海道夕張郡長沼町	裸	–	
1988	89	葛原橋	高知県	道路橋	単純非合成箱桁橋	236	日橋	高知県吾川郡いの町葛原	裸	–	
1988	90	神農原第2橋	JH	道路橋	連続非合成鈑桁橋	698	日橋	群馬県富岡市神農原	裸	100	
1988	91	子延橋梁	三重県	道路橋	単純合成鈑桁橋	76	NKK	三重県伊賀市富永．子延	裸	23	
1988	92	安濃川橋梁	三重県	道路橋	単純合成鈑桁橋	123	NKK	三重県安濃町戸島	裸	10	
1988	93	庄内橋側道橋	宮崎県	歩道橋	単純合成鈑桁橋	43	日車	宮崎県都城市庄内町都城霧島公園内	裸	35	
1988	94	池島橋	中部地建	道路橋	連続非合成鈑桁橋	484	日車	静岡県浜松市天竜区水窪町池島地先	裸	62	
1988	95	矢寺橋	愛知県	道路橋	単純合成箱桁橋	270	日車	愛知県稲沢市小寺町・矢合町地内	裸	15	
1988	96	衣浦港改修工事4	愛知県	道路橋	連続非合成鈑桁橋	203	日車	愛知県半田市川崎町地内	裸	1	
1988	97	落合橋	鳥取県	道路橋	連続非合成鈑桁橋	20	日塔	鳥取県西伯郡南部町落合	裸	15	
1988	98	尾原1号橋	岡山県	道路橋	単純非合成鈑桁橋	54	日塔	岡山県加賀郡吉備中央町尾原	裸	45	
1988	99	大河内橋	鳥取県	道路橋	単純非合成鈑桁橋	26	春本	鳥取県西伯郡南部町	裸	6	
1988	100	狩山橋	高知県	道路橋	単純非合成鈑桁橋	146	春本	高知県吾川郡仁淀川町見ノ越地区	裸	34	
1988	101	青田中間橋	中部地建	道路橋	ランガー橋	222	春本	三重県松阪市飯高町青田地区	裸	25	
1988	102	湯の脇橋	鉄建公団	鉄道橋	単純トラス橋	85	東日本	兵庫県赤穂郡上郡町	裸	7	
1988	103	御所ケ谷橋	神奈川県	道路橋	単純非合成鈑桁橋	126	日立	神奈川県藤沢市朝日町	裸	4	
1988	104	大久保橋	岩手県	道路橋	連続非合成箱桁橋	267	日立	岩手県宮古市	裸	30	

年 度 別 一 覧

年度	No.	橋名	発注者	橋種	形式	鋼重	製作会社	住所	表面	距離	摘要
1988	105	吉野橋	京都府	道路橋	連続非合成鈑桁橋	129	日立	京都府京都市右京区京北吉野	裸	30	
1988	106	梅ノ木橋	四国地建	道路橋	連続非合成鈑桁橋	37	富士車	高知県宿毛市平田町黒川	裸	9	
1988	107	五加1号橋	岐阜県	道路橋	連続非合成鈑桁橋	200	富士車	岐阜県加茂郡東白川村五加地内	裸	70	
1988	108	東沢橋	東北地建	道路橋	単純合成鈑桁橋	26	富士車	刈田郡七ヶ宿町渡瀬	裸	35	
1988	109	大熊橋	東北地建	道路橋	単純合成鈑桁橋	13	富士車	宮城県白石市小原地内	裸	30	
1988	110	陣ノ辻橋	大分県	道路橋	単純合成鈑桁橋	101	富士車	大分県速見郡日出町藤原	裸	4	
1988	111	山辺6号橋	近畿地建	道路橋	連続非合成鈑桁橋	80	富士車	大阪府豊能郡能勢町山辺地先	裸	31	
1988	112	三両橋	秋田県	道路橋	単純合成鈑桁橋	61	古河	秋田県北秋田市阿仁水無	裸	40	
1988	113	猿蔵橋	阿仁町	道路橋	単純合成鈑桁橋	34	古河	秋田県北秋田市阿仁比立内	裸	41	
1988	114	菊沢橋	栃木県	道路橋	単純合成鈑桁橋	46	古河	栃木県佐野市大古屋町	化成	91	
1988	115	新田川橋	栃木県	道路橋	連続非合成鈑桁橋	95	古河	栃木県宇都宮市関堀地内	裸	61	
1988	116	赤坂橋	和歌山県	道路橋	連続非合成箱桁橋	135	松尾	和歌山県伊都郡かつらぎ町大字笠田中	裸	21	
1988	117	北北・信濃川B	鉄建公団	鉄道橋	連続トラス橋	440	松尾	新潟県十日町市十日町地先	裸	32	
1988	118	荒田橋	二戸市	道路橋	連続非合成鈑桁橋	131	松尾	岩手県二戸市仁左平字横手地内	裸	33	
1988	119	小原新橋	宮城県	道路橋	単純非合成箱桁橋	316	松尾	宮城県白石市小原地内	裸	25	
1988	120	鴨川4号橋	千葉県	道路橋	連続非合成鈑桁橋	114	松尾	千葉県君津市笹	裸	12	
1988	121	中島大橋	静岡県	道路橋	単純合成鈑桁橋	63	三井	静岡県富士郡芝川町猫沢	裸	10	
1988	122	江別IC橋	札幌開建	道路橋	連続非合成鈑桁橋	264	三井	北海道江別市江別太	裸	30	
1988	123	箱渕橋	和歌山県田辺土木事務所	道路橋	単純合成鈑桁橋	87	三井	和歌山県田辺市大字原地内	裸	–	
1988	124	はかりまき1号橋	長野県	道路橋	単純合成鈑桁橋	44	三菱	長野県下伊郡阿南町	裸	70	
1988	125	カムイ第1橋	JH	道路橋	連続トラス橋	1650	三菱	北海道深川市納内町	裸	42	
1988	126	新田橋	花巻市	道路橋	連続非合成鈑桁橋	90	宮地	岩手県花巻市太田及び上根子地先	裸	73	
1988	127	岩根橋	吾妻町	道路橋	単純非合成鈑桁橋	60	宮地	群馬県吾妻郡東吾妻町泉沢	裸	85	
1988	128	上観橋	長野県	道路橋	単純非合成鈑桁橋	72	宮地	長野県南佐久郡北相木村字上観	裸	125	
1988	129	神田川橋	高知県	道路橋	単純合成鈑桁橋	54	宮地	高知県高知市東石立町～南河の瀬	裸	8	
1988	130	御弊川橋梁	三重県	道路橋	単純合成鈑桁橋	126	宮地	三重県亀山市川崎町	化成	12	
1988	131	北北・信濃川橋梁	鉄建公団	鉄道橋	連続トラス橋	440	横河	新潟県十日町市	裸	34	
1988	132	馬伏川橋	JH	道路橋	単純非合成鈑桁橋	32	横河	静岡県駿東郡小山町大字竹之下	裸	18	
1988	133	小池1号橋	千葉県	道路橋	単純非合成鈑桁橋	125	横河	千葉県山武郡芝山町小池地内	裸	13	
1988	134	岩渕橋側道橋	第1建設	歩道橋	単純合成鈑桁橋	28	横河	鹿児島県姶良郡姶良町	裸	8	
1988	135	井の洞橋	串原村	道路橋	単純非合成箱桁橋	52	横河	岐阜県恵那市串原	裸	54	
1988	136	七釜橋	中部地建	道路橋	ランガー橋	220	横河	長野県下伊那郡大鹿村	裸	80	
1988	137	才明寺橋	島根県	道路橋	単純非合成鈑桁橋	323	横河	島根県雲南市加茂町	裸	18	
1988	138	高果3号橋	中国地方建設局	道路橋	単純非合成鈑桁橋	67	佐藤	広島県山県郡安芸太田町加計	化成	28	
1988	139	半俵川橋	富山地方鉄道㈱	鉄道橋	道床式下路鈑桁	21	佐藤	富山県富山市向新庄	化成	7	

年 度 別 一 覧

年度	No.	橋名	発注者	橋種	形式	鋼重	製作会社	住所	表面	距離	摘要
1988	140	宮崎大橋	宮城県	道路橋	連続非合成鈑桁橋	101	佐藤	宮城県加美郡加美町孫沢	化成	80	

年 度 別 一 覧

年度	No.	橋名	発注者	橋種	形式	鋼重	製作会社	住所	表面	距離	摘要
1989	1	今野橋	JH	道路橋	連続非合成鈑桁橋	282	アルス	高知県長岡郡大豊町大字立川上名～下名	裸	27	
1989	2	湯所橋	鳥取県	道路橋	単純合成鈑桁橋	18	アルス	鳥取県岩美郡岩美町大字馬場	裸	2	
1989	3	鷹野橋	鳥取県	道路橋	単純非合成鈑桁橋	22	アルス	鳥取県鳥取市徳尾	裸	6	
1989	4	吉之瀬橋	新宮村	道路橋	単純合成鈑桁橋	36	アルス	愛媛県四国中央市新宮町上山	裸	13	
1989	5	戸塚区川上町歩道橋	横浜市	道路橋	単純鋼床版鈑桁橋	94	IHI	神奈川県戸塚区川上町	化成	0.5	
1989	6	若宮橋	神奈川県	道路橋	単純非合成鈑桁橋	109	IHI	神奈川県相模原市津久井町青野原	裸	3.2	
1989	7	焼山鉄管橋	呉市	道路橋	単純合成鈑桁橋	12	IHI	広島県呉市焼山北1丁目地内	化成	5	
1989	8	焼山鉄管3号橋	呉市	道路橋	単純鋼床版鈑桁橋	58	IHI	広島県呉市焼山北1丁目地内	化成	5	
1989	9	沢垂橋（その1）	高知県	道路橋	単純合成鈑桁橋	96	IHI	高知県中村市沢垂地内（国道493号）	裸	8	
1989	10	第2観音橋	JR東日本	道路橋	単純非合成鈑桁橋	74	IHI	青森県野辺地内地内	裸	0.5	
1989	11	迫川橋	宮城県	道路橋	単純合成鈑桁橋	46	IHI	宮城県栗原市若柳川北地内	化成	25	
1989	12	青森大橋	青森県	道路橋	連続鋼床版箱桁橋	171	IHI	青森県青森市	塗装	1	
1989	13	立神橋上部工	岡山県	道路橋	単純合成鈑桁橋	61	IHI	岡山県苫田郡鏡野町上齋原	裸	–	
1989	14	安庭橋	長野県	道路橋	連続非合成鈑桁橋	181	IHI	長野県長野市安庭	裸	51	
1989	15	斧淵橋	鹿児島県	道路橋	連続非合成鈑桁橋	248	IHI	鹿児島県薩摩川内市東郷町田海	裸	10	
1989	16	沢垂橋（その2）	高知県	道路橋	単純合成箱桁橋	166	IHI	高知県中村市沢垂地内	裸	8	
1989	17	立神橋	岡山県	道路橋	単純合成鈑桁橋	61	IHI	岡山県苫田郡鏡野町上齋原	裸	–	
1989	18	中津橋	京都府	道路橋	単純合成鈑桁橋	115	IHI	京都府京丹後市峰山町	裸	5	
1989	19	下市場橋	長野県	道路橋	単純合成鈑桁橋	42	UBE	長野県	裸	–	
1989	20	守門1号橋	新潟県	道路橋	連続非合成鈑桁橋	92	片山	新潟県三条市濁沢	裸	34	
1989	21	新御嶽橋	千葉県	道路橋	単純合成鈑桁橋	128	片山	千葉県南房総市大井	裸	8	
1989	22	梁坂橋	水資源公団	道路橋	連続非合成鈑桁橋	125	片山	京都府南丹市日吉町天若	裸	40	
1989	23	木住橋	京都府	道路橋	単純合成鈑桁橋	78	片山	京都府南丹市日吉町殿田	裸	40	
1989	24	新岩屋橋	兵庫県	道路橋	連続非合成鈑桁橋	55	川重	兵庫県	裸	–	
1989	25	住吉川歩道橋	神戸市	歩道橋	単純非合成鈑桁橋	32	川重	兵庫県	裸	–	
1989	26	鴨川有料1号橋	千葉県	道路橋	連続非合成鈑桁橋	162	川重	千葉県	裸	–	
1989	27	東粟倉橋	千葉県	道路橋	連続非合成鈑桁橋	104	川田	千葉県君津市東粟倉	裸	10	
1989	28	久木野尾川橋	JH	道路橋	連続非合成鈑桁橋	492	川田	大分県杵築市山香町久木野尾	裸	8	
1989	29	下岩大橋	岡山県	道路橋	単純合成鈑桁橋	53	川田	岡山県真庭市正原～岡山県真庭市下岩	裸	70	
1989	30	衣浦高架橋S12―C	愛知県衣浦港事務所	道路橋	連続非合成鈑桁橋	211	川鉄	愛知県知多郡武豊町字九号地地内	裸	0.2	
1989	31	石神橋	三重県久居土木事務所	道路橋	単純合成鈑桁橋	31	川鉄	三重県津市美杉町上多気地内	裸	25	
1989	32	第2金剛橋	新潟県山北町役場	道路橋	単純非合成鈑桁橋	31	川鉄	新潟県村上市山熊田	化成	13	
1989	33	太鼓橋	新潟県小出分所	道路橋	単純非合成鈑桁橋	2	川鉄	新潟県魚沼市	化成	35	
1989	34	大川橋	静岡県沼津市役所	道路橋	単純合成床版橋	40	川鉄	静岡県沼津市西沢田地内	化成	3	

年 度 別 一 覧

年度	No.	橋名	発注者	橋種	形式	鋼重	製作会社	住所	表面	距離	摘要
1989	35	緊急地方道路整備工事、向跨道橋	千葉県香取土木事務所	道路橋	単純合成鈑桁橋	32	川鉄	千葉県香取市助沢	裸	20	
1989	36	町道井ノ原線道路改良工事(第1工	鳥取県日野町役場	道路橋	単純合成鈑桁橋	27	川鉄	鳥取県	裸	–	
1989	37	信長橋	農用地整備公団	道路橋	単純合成鈑桁橋	50	川鉄	長野県塩尻市大門町	裸	120	
1989	38	元奥南農業用道路(その8)工事	農用地整備公団東北支社	道路橋	連続トラス橋	403	川鉄	岩手県紫波郡矢巾町	裸	80	
1989	39	亀尾橋	兵庫県西宮市役所	道路橋	単純合成床版橋	32	川鉄	兵庫県西宮市薬師町	化成	4	
1989	40	はかりまき5号橋	長野県	道路橋	連続非合成箱桁橋	212	川重	長野県下伊那郡阿南町	裸	73	
1989	41	長徳橋	岩手県	道路橋	連続非合成箱桁橋	87	川重	岩手県紫波郡紫波町	裸	69	
1989	42	宮川大橋	青森県	道路橋	連続非合成鈑桁橋	90	川重	青森県北津軽郡中泊町宮川地内	化成	10	
1989	43	野瀬橋	高梁市	道路橋	連続非合成鈑桁橋	63	川鉄構	岡山県	裸	30	
1989	44	船川橋	小松総業	道路橋	単純合成鈑桁橋	23	川鉄構	群馬県	裸	–	
1989	45	権現橋	茨城県	道路橋	単純合成鈑桁橋	12	川鉄構	茨城県	裸	–	
1989	46	六反橋	茨城県	道路橋	単純合成鈑桁橋	16	川鉄構	茨城県	裸	–	
1989	47	井ノ原線橋梁	日野市	道路橋	単純合成鈑桁橋	27	川鉄構	鳥取県	裸	–	
1989	48	4号農道橋(1)	農用地公団	道路橋	連続トラス橋	366	川鉄構	岩手県	裸	–	
1989	49	4号農道橋(2)	農用地公団	道路橋	単純合成鈑桁橋	37	川鉄構	岩手県	裸	–	
1989	50	長栗大橋	北海道空知支庁	道路橋	連続非合成箱桁橋	101	釧路	北海道夕張郡長沼町	裸	37	
1989	51	長栗橋	北海道空知支庁	道路橋	連続非合成箱桁橋	321	栗本	北海道夕張郡長沼町	裸	37	
1989	52	床屋敷橋	三重県	道路橋	単純合成鈑桁橋	80	栗本	三重県熊野市紀和町矢ノ川	裸	15	
1989	53	高峠4号橋	鹿児島県	道路橋	連続非合成箱桁橋	83	栗本	鹿児島県垂水市高峠	裸	3.5	
1989	54	土居橋	岡山県	道路橋	単純非合成鈑桁橋	62	栗本	岡山県高梁市有漢町有漢	裸	–	
1989	55	石南峡橋	島根県	道路橋	単純合成鈑桁橋	48	栗本	島根県浜田市鍋石町	裸	–	
1989	56	弘瀬橋	高知県	道路橋	連続非合成鈑桁橋	239	栗本	高知県吾川郡いの町	裸	–	
1989	57	一ノ谷橋	紀勢町	道路橋	単純合成鈑桁橋	41	栗本	三重県度会郡大紀町崎	裸	–	
1989	58	馬渡瀬橋	鳥取県	道路橋	単純非合成鈑桁橋	47	栗本	鳥取県八頭郡智頭町尾見	裸	–	
1989	59	フラヌイ2号橋	旭川開建	道路橋	連続非合成鈑桁橋	307	栗本	北海道上川郡美瑛町	裸	60	
1989	60	南大橋	岩手県	道路橋	連続非合成箱桁橋	575	栗本	岩手県花巻市東12丁目	裸	70	
1989	61	平成橋	岐阜県高鷲村(上村建設)	歩道橋	斜張橋	39	栗本	岐阜県郡上市高鷲町大鷲	化成	70	
1989	62	田島橋	中部電力	道路橋	単純合成鈑桁橋	152	栗本	岐阜県下呂市金山町	化成	70	
1989	63	甚田原橋	岐阜県坂内村	道路橋	単純合成鈑桁橋	47	栗本	岐阜県揖斐郡揖斐川町坂内広瀬		–	
1989	64	木之下川人道橋	鹿児島市	歩道橋	単純合成非鈑桁	24	栗本	鹿児島県鹿児島市下福元町	化成	4	横断歩道橋
1989	65	田島橋	兵庫県	道路橋	単純非合成箱桁橋	85	神鋼	兵庫県	裸	–	
1989	66	長徳橋	柴波市	道路橋	連続非合成箱桁橋	135	駒井	岩手県紫波郡紫波町	化成	66	
1989	67	花巻南大橋	岩手県	道路橋	連続非合成箱桁橋	573	駒井	岩手県花巻市東12丁目	裸	70	

年 度 別 一 覧

年度	No.	橋名	発注者	橋種	形式	鋼重	製作会社	住所	表面	距離	摘要
1989	68	大久保橋	長野県	道路橋	連続非合成箱桁橋	120	駒井	長野県上水内小川村	裸	60	
1989	69	幸神橋	大阪府	道路橋	連続非合成鈑桁橋	35	駒井	大阪府	裸	–	
1989	70	小路内橋	諸川村	道路橋	単純合成鈑桁橋	21	駒井	茨城県常陸大宮市	化成	29	
1989	71	棚沢橋	小菅村	道路橋	単純合成鈑桁橋	29	コミヤマ	山梨県北都留郡小菅村字棚沢	化成	64	
1989	72	大蔵沢林道橋	山梨県	道路橋	単純合成鈑桁橋	22	コミヤマ	山梨県甲州市大和町田野大沢	裸	58	
1989	73	小沢橋	中部地建	道路橋	単純非合成鈑桁橋	60	コミヤマ	長野県飯田市上村	裸	110	
1989	74	水上橋	長野県	道路橋	連続非合成鈑桁橋	115	コミヤマ	長野県松本市	裸	151	
1989	75	園部川橋	水資源公団	道路橋	連続非合成鈑桁橋	61	コミヤマ	茨城県小美玉市	裸	18	
1989	76	十の坪橋	静岡県	道路橋	単純合成鈑桁橋	25	酒井	静岡県掛川市下垂木地内	裸	15	
1989	77	釈迦院橋	熊本県	道路橋	ラーメン橋	142	酒井	熊本県下益城郡美里町今	裸	25	
1989	78	下市場橋	長野県	道路橋	単純合成鈑桁橋	41	酒井	長野県上水内郡小川村小根山	裸	50	
1989	79	市野瀬川橋	高知県	道路橋	単純非合成鈑桁橋	149	酒井	高知県土佐清水市大字市野瀬地内	裸	5	
1989	80	寒河江ダム管理橋	東北地建	道路橋	単純非合成鈑桁橋	32	桜田	山形県西村山郡西川町月岡	裸	50	
1989	81	上福田3号橋	千葉県	道路橋	連続非合成鈑桁橋	187	桜田	千葉県成田市上福田	裸	30	
1989	82	安庭橋	長野県	道路橋	アーチ橋	174	桜田	長野県長野市安庭	裸	50	
1989	83	木下橋	愛媛県	道路橋	単純非合成鈑桁橋	70	桜田	愛媛県伊予郡砥部町	裸	15	
1989	84	平河原橋	長野県	道路橋	単純合成鈑桁橋	95	桜田	長野県南佐久郡佐久穂町	裸	50	
1989	85	唐沢橋	静岡県	道路橋	単純合成鈑桁橋	27	佐世保	静岡県静岡市坂ノ上	裸	21	
1989	86	長滝橋	鳥取県	道路橋	単純合成鈑桁橋	29	佐世保	鳥取県日野郡日南町神福湯河	裸	37	
1989	87	牧の地水管橋	佐世保市	道路橋	単純非合成箱桁橋	3	佐世保	長崎県佐世保市牧の地町	裸	7	
1989	88	テクノパーク線橋	佐世保市	道路橋	単純合成鈑桁橋	68	佐世保	長崎県佐世保市新行江町	裸	9	
1989	89	小山川橋	三重県	道路橋	単純合成鈑桁橋	72	佐藤	三重県伊賀市島ケ原川南	裸	45	
1989	90	迫川橋	宮城県	道路橋	単純合成鈑桁橋	181	佐藤	宮城県栗原市若柳川北地内	化成	25	
1989	91	葛丸大橋	東北農政局	道路橋	単純合成鈑桁橋	79	佐藤	岩手県花巻市石鳥谷町大瀬川	裸	70	
1989	92	3号橋	山梨県	道路橋	単純合成鈑桁橋	69	佐藤	山梨県北都留郡丹波山村芹沢	裸	50	
1989	93	平瀬跨線橋	長野県	道路橋	単純非合成箱桁橋	127	佐藤	長野県松本市	裸	50	
1989	94	小口川線橋	富山県	道路橋	単純合成鈑桁橋	53	佐藤	富山県中新川郡大山町有峰	裸	25	
1989	95	背後水路横断橋	千葉県	道路橋	斜張橋	105	新日鉄	千葉県富津市新富	裸	5	
1989	96	上山競馬場高架橋	山上市	道路橋	単純非合成箱桁橋	65	新日鉄	山形県上山市金瓶地内	裸	76	
1989	97	亡櫓林道橋	中勢森林組合	道路橋	単純非合成鈑桁橋	23	新日鉄	三重県津市美杉町下多気地内	裸	25	
1989	98	櫛波橋	中国地建	道路橋	単純非合成鈑桁橋	106	新日鉄	鳥取県八頭郡智頭町駒帰地内	裸	33	
1989	99	上中山橋	大分県	道路橋	単純非合成鈑桁橋	50	新日鉄	大分県宇佐市安心院町中山	裸	18	
1989	100	長徳橋	紫波町	道路橋	連続非合成箱桁橋	451	住重	岩手県紫波郡紫波町	裸	65	松尾、川重JV
1989	101	立山橋	長野県	道路橋	単純トラス橋	326	住重	長野県北安曇郡小谷村字立山橋	裸	90	
1989	102	南北自由通路橋	下館市	道路橋	単純非合成鈑桁橋	276	住重	茨城県筑西市字田谷川地区	化成	58	

年 度 別 一 覧

年度	No.	橋名	発注者	橋種	形式	鋼重	製作会社	住所	表面	距離	摘要
1989	103	川内橋	高知県	道路橋	連続非合成鈑桁橋	169	住重	高知県吾川郡いの町	裸	20	
1989	104	新屋敷第1橋他	JH	道路橋	連続非合成鈑桁橋	1902	住重	高知県長岡郡大豊町大字川口	裸	28	
1989	105	斧淵橋	鹿児島県	道路橋	単純合成鈑桁橋	87	住重	鹿児島県薩摩川内市東郷町田海	裸	10	
1989	106	5号橋	岡山県	道路橋	単純合成鈑桁橋	28	住重	岡山県高梁市川上町三沢	裸	35	
1989	107	大倉橋	静岡県	道路橋	単純非合成箱桁橋	329	高田	静岡県	裸	–	
1989	108	中部横断道5号橋	伊東市	道路橋	単純非合成箱桁橋	101	高田	静岡県伊東市鎌田	裸	3	
1989	109	はかりまき6号橋	長野県	道路橋	単純非合成鈑桁橋	80	高田	長野県下伊那郡阿南町	裸	78	
1989	110	細野第4橋	JH	道路橋	連続非合成鈑桁橋	335	高田	高知県長岡郡大豊町大字立川下名～上名	裸	34	
1989	111	衣浦港改修(5)	愛知県	道路橋	連続非合成鈑桁橋	324	滝上	愛知県米田市	裸	1	
1989	112	葉木1号橋	熊本県	道路橋	単純合成鈑桁橋	92	滝上	熊本県	裸	–	
1989	113	内鱒沢5号橋	岩手県	道路橋	連続非合成箱桁橋	35	滝上	岩手県	裸	–	
1989	114	第3新川橋梁	JR東海	鉄道橋	単純非合成鈑桁橋	60	滝上	山梨県	裸	–	
1989	115	尾蔵谷橋	藤橋市	道路橋	単純合成鈑桁橋	20	東海鋼	岐阜県藤橋村大字東谷杉原字尾蔵谷	裸	65	
1989	116	都田高架橋	静岡県	道路橋	単純合成鈑桁橋	107	東海鋼	静岡県浜松市北区細江町中川地内	裸	4	
1989	117	堀口橋他1橋	JH	道路橋	連続非合成箱桁橋	395	東海鋼	神奈川県横浜市金沢区長浜、堀口	化成	3	
1989	118	高岡団地橋	佐倉市	道路橋	単純合成鈑桁橋	125	東骨	千葉県佐倉市白銀地先	裸	20	
1989	119	日向ダム5号橋	岩手県	道路橋	斜張橋	464	東骨	岩手県釜石市甲子町字日向の1	裸	15	
1989	120	平瀬橋	JH	道路橋	連続非合成鈑桁橋	820	東骨	高知県長岡郡大豊町大字川口	裸	25	
1989	121	伊豆根1号橋	宮城県	道路橋	連続非合成箱桁橋	340	東骨	宮城県栗原市花山伊豆根	裸	50	
1989	122	東粟蔵橋	千葉県	道路橋	連続非合成鈑桁橋	170	東骨	千葉県君津市東粟倉地内	裸	13	
1989	123	屋敷平1号橋	山梨県	道路橋	単純合成鈑桁橋	26	東綱	山梨県	裸	–	
1989	124	小山沢川橋	JH	道路橋	連続非合成鈑桁橋	325	東綱	群馬県	裸	–	
1989	125	湯川橋	三岳村	道路橋	単純トラス橋	161	トピー	長野県木曽郡木曽町三岳	裸	130	
1989	126	衣浦高架橋	愛知県	道路橋	連続非合成鈑桁橋	218	トピー	愛知県半田市川崎町地内	裸	–	
1989	127	神尾橋	愛知県道路公社	道路橋	単純合成鈑桁橋	31	トピー	愛知県犬山市大字池野	裸	31.5	
1989	128	峠大橋	鹿児島県	道路橋	連続非合成箱桁橋	107	トピー	鹿児島県鹿児島市花尾町	他	15	
1989	129	長徳橋	紫波町	道路橋	連続非合成箱桁橋	90	トピー	岩手県紫波郡矢巾町大字土橋～紫波町東長岡字天王地内	裸	67.5	
1989	130	蟹架沢橋	栃木県	道路橋	単純トラス橋	141	トピー	栃木県黒磯市蟹架沢橋分割2号	裸	66	
1989	131	西荒井線橋	古川市	道路橋	単純合成鈑桁橋	50	トピー	宮城県大崎市古川西荒井地区	化成	25.5	
1989	132	新御手水橋	大分県	道路橋	単純鋼床版鈑桁橋	213	トピー	大分県豊後大野市三重町赤嶺	裸	23	
1989	133	新琴似跨線橋	札幌開建	道路橋	単純非合成鈑桁橋	122	巴組	北海道札幌市北区太平1条1丁目	裸	15	
1989	134	恋瀬川7号橋	茨城県	道路橋	単純合成鈑桁橋	29	巴組	茨城県石岡市上林	化成	39	
1989	135	中島橋	岩手県	道路橋	連続非合成鈑桁橋	138	楢崎	岩手県	裸	–	
1989	136	光大橋	北海道檜山支庁	道路橋	連続非合成箱桁橋	178	楢崎	北海道瀬棚郡今金町	裸	–	
1989	137	長栗橋	北海道空知支庁	道路橋	連続非合成箱桁橋	95	楢崎	北海道	裸	37	

年 度 別 一 覧

年度	No.	橋名	発注者	橋種	形式	鋼重	製作会社	住所	表面	距離	摘要
1989	138	開田橋	水資源公団	道路橋	単純合成鈑桁橋	61	日橋	岐阜県揖斐郡揖斐川町開田	裸	65	
1989	139	西野尻橋	三重県	道路橋	単純合成鈑桁橋	63	NKK	三重県いなべ市藤原町西野尻	裸	23	
1989	140	領主谷橋	三重県	道路橋	単純非合成鈑桁橋	56	NKK	三重県伊賀市下神戸御代川	裸	35	
1989	141	正栄橋	三重県	道路橋	単純合成鈑桁橋	20	NKK	三重県度会郡南伊勢町大江	裸	3.5	
1989	142	土坂橋	三重県	道路橋	単純非合成鈑桁橋	99	NKK	三重県津市榊原町	裸	14	
1989	143	八知橋	三重県	道路橋	単純合成鈑桁橋	63	NKK	三重県津市美杉町八知	裸	27	
1989	144	真星橋	岡山県	道路橋	連続非合成鈑桁橋	207	NKK	岡山県岡山市北区真星	裸	26	
1989	145	向山大橋	広島県	道路橋	単純非合成鈑桁橋	174	NKK	広島県安芸高田市八千代町向山	裸	26	
1989	146	尾平野3号橋	九州地建	道路橋	単純合成鈑桁橋	90	NKK	宮崎県都城市尾平野（県222号）	裸	30	
1989	147	矢倉橋	神田鉄工所	道路橋	単純合成鈑桁橋	23	NKK	群馬県吾妻郡六合村入山和光原	裸	140	
1989	148	湯川橋	長野県	道路橋	単純非合成鈑桁橋	28	NKK	長野県木曽郡木曽町三岳	裸	130	
1989	149	大久保橋	長野建設	道路橋	単純非合成鈑桁橋	246	NKK	長野県上水内郡小川村大久保（大町線）	裸	52	93.12
1989	150	衣浦西部線橋	愛知県	道路橋	連続非合成鈑桁橋	206	日車	愛知県知多郡武豊町字北曲輪地内	裸	1.5	
1989	151	鍋倉橋	中部地建	道路橋	連続非合成鈑桁橋	245	日車	三重県松阪市飯高町乙栗子	裸	28	
1989	152	新藤原橋	四国地建	道路橋	単純非合成箱桁橋	156	日車	愛媛県四国中央市富郷町津根山	裸	9	
1989	153	山根橋	鳥取県	道路橋	単純非合成鈑桁橋	44	日車	鳥取県日野郡日南町上石見	裸	34	
1989	154	厚地橋	鹿児島県	道路橋	連続非合成箱桁橋	140	日車	鹿児島県鹿児島市花尾町	裸	15	
1989	155	笹年カントリー連絡橋	旭建設	道路橋	連続非合成箱桁橋	156	日車	岐阜県恵那市山岡町田代1480	裸	54	
1989	156	みずなみカントリー連絡橋	旭建設	道路橋	連続非合成箱桁橋	555	日車	岐阜県瑞浪市釜戸町神徳地内	裸	53	
1989	157	ほどうち橋	東北地建	道路橋	連続非合成鈑桁橋	103	日塔	山形県西村山郡西川町砂子関地内	裸	48	
1989	158	長隈橋	佐倉市	道路橋	単純合成鈑桁橋	150	日塔	千葉県君津市東粟倉	裸	43	
1989	159	内の蔵橋	福岡県	道路橋	ラーメン橋	158	日塔	福岡県行橋市新道寺	裸	4	
1989	160	一之渡瀬橋	鹿児島県	道路橋	単純非合成鈑桁橋	196	日塔	鹿児島県国道267号伊佐市大口木ノ氏地内	裸	27	
1989	161	農免道路光台地区	北海道檜山支庁	道路橋	連続非合成鈑桁橋	82	函館	北海道瀬棚郡今金町光台	裸	40	
1989	162	牛滝6号橋	青森県	道路橋	連続非合成鈑桁橋	131	函館	青森県下北郡佐井村	裸	10	
1989	163	城東橋	福井県	道路橋	単純非合成鈑桁橋	170	春本	福井県福井市御幸1丁目	裸	20	
1989	164	真名川橋	三重県	道路橋	単純合成鈑桁橋	59	春本	三重県いなべ市藤原町大貝戸	裸	25	
1989	165	池島ランプ橋	中部地建	道路橋	連続非合成鈑桁橋	589	春本	静岡県浜松市天竜区水窪町池島地先	裸	60	
1989	166	殿原2号橋	和歌山県	道路橋	単純トラス橋	238	春本	和歌山県田辺市龍神村殿原地内	裸	30	
1989	167	三の台橋	神奈川県	道路橋	連続非合成鈑桁橋	94	東日本	神奈川県南足柄市広町地内	裸	10	
1989	168	助清跨線橋	岡山県	道路橋	単純非合成鈑桁橋	85	東日本	岡山県新見市哲西町矢田地区	裸	50	
1989	169	新三沢橋	神奈川県	道路橋	単純非合成鈑桁橋	219	日立	神奈川県川崎市多摩区	裸	29	
1989	170	雑賀大橋	島根県	道路橋	連続非合成鈑桁橋	148	日立	島根県仁多郡奥出雲町鴨倉	裸	35	
1989	171	南条跨線橋	福井県	道路橋	単純非合成鈑桁橋	80	松尾	福井県南条郡南越前町上別所，鯖波	裸	10	
1989	172	下附第1橋他1橋	JH	道路橋	連続非合成鈑桁橋	138	松尾	愛媛県四国中央市新宮町馬立	裸	12	

年 度 別 一 覧

年度	No.	橋名	発注者	橋種	形式	鋼重	製作会社	住所	表面	距離	摘要
1989	173	長徳橋	柴波市	道路橋	連続非合成箱桁橋	225	松尾	岩手県紫波郡矢巾町大字土橋～紫波町東長岡字天王地内	裸	73	
1989	174	鶴牧田橋	長野県	道路橋	単純合成鈑桁橋	183	松尾	長野県上水内郡小川村	裸	55	
1989	175	羽佐間橋	静岡県	道路橋	単純合成鈑桁橋	168	松尾	静岡県藤枝市岡部町羽佐間地内	裸	6	
1989	176	若宮橋	兵庫県	道路橋	単純合成鈑桁橋	52	丸誠	兵庫県三木市吉川町稲田	裸	23	
1989	177	戸女橋	四国地建	道路橋	単純合成鈑桁橋	22	丸誠	愛媛県四国中央市富郷町津根山	裸	12	
1989	178	宮川大橋	青森県	道路橋	連続非合成鈑桁橋	212	川重、丸誠JV	青森県北津軽郡中泊町宮川地内	化成	10	
1989	179	新田倉4号橋（芹分橋）	千葉県	道路橋	連続非合成鈑桁橋	84	丸誠	千葉県富津市田倉	裸	8	
1989	180	金剛3期7号橋（清瀬橋）	大阪府	道路橋	連続非合成鈑桁橋	171	丸誠	大阪府河内長野市清水地内	裸	19	
1989	183	津川ダム3号橋	岡山県	道路橋	単純合成鈑桁橋	37	三井	岡山県津山市奥津川地内	裸	–	
1989	184	行入ダム8号橋	大分県	道路橋	連続非合成鈑桁橋	154	三井	大分県国東市国東町	裸	10	
1989	185	沢渡瀬橋	農用地公団	道路橋	単純非合成鈑桁橋	45	三井	岩手県二戸郡安代町	裸	60	
1989	186	第4号橋	和歌山県	道路橋	ラーメン橋	224	三井	和歌山県	裸	–	
1989	187	福地川橋	岡山県	道路橋	ローゼ橋	640	三井	岡山県高梁市松原町	裸	–	
1989	188	寺沢川橋	長野県佐久地方事務所	道路橋	単純合成鈑桁橋	78	三井	長野県	裸	55	
1989	189	鴨川2号橋	千葉県	道路橋	連続非合成鈑桁橋	145	三菱	千葉県君津市大字笹	裸	10	
1989	190	城東橋	福井県	道路橋	単純非合成鈑桁橋	261	三菱	福井県福井市御幸1丁目	裸	20	
1989	191	ヒノコ1号橋	京都府	道路橋	単純合成鈑桁橋	73	三菱	京都府京都市左京区大原百井町	裸	46	
1989	192	鴻渕橋	増崎建設	道路橋	単純非合成鈑桁橋	63	三菱	長崎県諫早市天満町	裸	4.5	
1989	193	安庭橋	長野県	道路橋	アーチ橋	450	宮地	長野県長野市安庭	裸	55	
1989	194	藤原大橋	四国地建	道路橋	ローゼ橋	649	宮地、川田	愛媛県四国中央市富郷町津根山	化成	5	
1989	195	長徳橋	紫波町	道路橋	連続非合成箱桁橋	228	横河	岩手県紫波郡矢巾町	裸	80	
1989	196	新桜川橋	水戸市	道路橋	連続非合成鈑桁橋	36	横河	茨城水戸市若宮町	裸	13	
1989	197	増田橋	千葉県	道路橋	連続非合成鈑桁橋	150	横河	千葉県いすみ市増田地内	裸	9	
1989	198	新千原橋	岡山県	道路橋	単純トラス橋	74	横河	岡山県新見市	裸	54	
1989	199	岩崎橋	鳥取県	道路橋	単純非合成鈑桁橋	50	横河	鳥取県鳥取市	裸	6	
1989	200	川口第1～3橋	JH	道路橋	連続非合成鈑桁橋	1210	横河	高知県長岡郡大豊町	裸	26	
1989	201	畑川橋側道橋	近畿地建	道路橋	単純非合成鈑桁橋	25	佐藤	京都府福知山市夜久野町井田	裸	33	
1989	202	柳原橋	茨城県	道路橋	合成鈑桁橋	20	トピー	茨城県常陸太田市折橋町	裸	20	
1989	203	東和橋	山梨県	道路橋	ラーメン橋	120	トピー	山梨県大月市賑岡町小和田地内	裸	50	
1989	204	稲佐山スカイブリッジ	長崎県長崎市	道路橋	ラーメン橋	128	三菱	長崎県長崎市稲佐町	化成	1	

年 度 別 一 覧

年度	No.	橋名	発注者	橋種	形式	鋼重	製作会社	住所	表面	距離	摘要
1990	1	新田倉5号橋製作架設	千葉県	道路橋	単純合成鈑桁橋	118	IHI	千葉県富津市田倉地内	裸	0.5	
1990	2	石垣港橋	沖縄県	道路橋	ローゼ橋	232	IHI	沖縄県石垣市	塗装	0.1	
1990	3	福地川橋	岡山県	道路橋	逆ローゼ橋	291	IHI	岡山県苫田郡鏡野町上齋原	裸	30.2	
1990	4	原垣内橋	呉市	道路橋	単純鋼床版鈑桁橋	60	IHI	広島県呉市焼山町	化成	5	
1990	5	昭和大橋	福島県	道路橋	連続トラス橋	167	IHI	福島県福島市	化成	43	
1990	6	かぶと橋	愛知県	道路橋	連続非合成箱桁橋	212	IHI	愛知県豊田市	裸	48	
1990	7	立岩橋上部工	愛知県	道路橋	連続非合成鈑桁橋	209	IHI	愛知県豊田市	化成	30	
1990	8	鳥ノ巣橋	宮崎県	道路橋	単純合成鈑桁橋	60	IHI	宮崎県東臼杵郡諸塚村大字家代字鳥ノ巣	裸	35	
1990	9	宮橋	長野県	道路橋	連続非合成鈑桁橋	100	コミヤマ	長野県上水内郡中条村	裸	63	
1990	10	岡山幹線3号橋	関東農政局	道路橋	ラーメン橋	120	コミヤマ	長野県飯山市土倉	裸	90	
1990	11	喬木IC取付橋	中部地建	道路橋	連続非合成箱桁橋	104	コミヤマ	長野県下伊那郡喬木村	裸	90	
1990	12	富士見山林道橋	山梨県	道路橋	単純合成鈑桁橋	58	コミヤマ	山梨県南巨摩郡身延町	裸	42	
1990	13	深城1号橋	山梨県	道路橋	ローゼ橋	116	横河、コミヤマJV	山梨県大月市七保町瀬戸	裸	52	
1990	14	出口橋	京都府	道路橋	単純非合成鈑桁橋	198	滝上	京都府京都市右京区京北	裸	–	
1990	43	府屋橋管添架工事	新潟県山北町役場	道路橋	水管橋	5	川鉄	新潟県村上市府屋地内	裸	1	
1990	16	玉来川橋梁	JR九州	鉄道橋	単純トラス橋	224	滝上	大分県竹田市	化成	32	
1990	17	長南橋	北海道空知支庁	道路橋	単純合成鈑桁橋	104	楢崎	北海道空知郡南幌町	裸	37	
1990	18	長滝橋	大阪府	道路橋	単純非合成鈑桁橋	17	高田	大阪府岸和田市包近町	裸	6	
1990	19	天神沢橋	山梨県	道路橋	ラーメン橋	71	高田	山梨県南巨摩郡身延町	裸	33	
1990	20	物見山橋	大日本土木㈱	道路橋	アーチ橋	125	高田	埼玉県比企郡鳩山町	化成	60	
1990	21	岩倉橋	神奈川県	道路橋	連続非合成箱桁橋	137	川田	神奈川県足柄上郡中井町	裸	4	
1990	22	土本橋	静岡県	道路橋	単純トラス橋	130	川田	静岡県榛原郡川根本町	裸	38	
1990	23	荻坂橋	石川県	道路橋	単純合成鈑桁橋	49	川田	石川県河北郡津幡町	裸	10	
1990	24	五位ダム2号橋	北陸農政局	道路橋	単純トラス橋	188	川田	富山県高岡市福岡町五位	裸	15	
1990	25	都井3号橋	宮崎県	道路橋	連続非合成鈑桁橋	193	川田	宮崎県串間市大字本城	裸	2	
1990	26	尾平野橋	九州地建	道路橋	連続非合成鈑桁橋	205	川田	宮崎県都城市安久町尾平野	裸	30	
1990	27	保台ダム1号橋	千葉県館山土地改良	道路橋	単純合成鈑桁橋	33	川田	千葉県鴨川市和泉	裸	4	
1990	28	廻田橋	君津市	道路橋	連続非合成鈑桁橋	37	川田	千葉県君津市奥米	裸	20	
1990	29	形部2号橋	高知県	道路橋	単純非合成鈑桁橋	161	トピー	高知県吾川郡仁淀川町	裸	23	
1990	30	花田跨線橋	豊橋市	道路橋	単純非合成鈑桁橋	120	トピー	愛知県豊橋市花田町	裸	10	
1990	31	蟹架沢橋	栃木県	道路橋	単純トラス橋	141	トピー	栃木県那須塩原市板室	裸	66	
1990	32	塩平徳和林道橋	山梨県	道路橋	単純合成鈑桁橋	30	トピー	山梨県山梨市牧丘町杣口	裸	67.5	
1990	33	古釜沢橋	栃木県	道路橋	単純合成鈑桁橋	105	トピー	栃木県日光市	裸	88.5	
1990	34	立石橋	青森県	道路橋	単純合成鈑桁橋	54	トピー	青森県弘前市立石地内	裸	27	
1990	35	小屋場橋	新潟県	道路橋	単純非合成鈑桁橋	155	トピー	新潟県新潟市秋葉区小屋場地内	裸	17	

年 度 別 一 覧

年度	No.	橋名	発注者	橋種	形式	鋼重	製作会社	住所	表面	距離	摘要
1990	36	薊佐古橋	佐賀県	道路橋	単純非合成鈑桁橋	34	日立	佐賀県佐賀市三瀬村	裸	25	
1990	37	小春1号橋	宮崎県	道路橋	単純合成箱桁橋	170	日立	宮崎県児湯郡西米良村	裸	37	
1990	38	ゆくみ1号橋	長崎県	道路橋	ラーメン橋	223	三菱	長崎県対馬市峰町	裸	5	
1990	39	沢田高橋	青森県	道路橋	単純非合成鈑桁橋	61	巴組	青森県弘前市	裸	30	
1990	40	梅橋	栃木県	道路橋	連続非合成鈑桁橋	100	巴組	栃木県日光市足尾町	裸	110	
1990	41	井川橋	岡山県真庭地方振興局	道路橋	単純非合成鈑桁橋	27	川鉄	岡山県真庭市蒜山上長田	裸	25	
1990	42	新田橋	岡山県倉敷市役所	道路橋	単純合成床版橋	38	川鉄	岡山県倉敷市鳥羽	化成	11	
1990	15	島の下川橋梁	JR北海道	鉄道橋	直結軌道桁	77	滝上	北海道富良野市	裸	50	
1990	44	愛宕橋	神奈川県伊勢原市役所	道路橋	単純合成床版橋	39	川鉄	神奈川県伊勢原市大山地内	化成	14	
1990	45	赤羽根橋	神奈川県厚木市役所	道路橋	単純合成床版橋	37	川鉄	神奈川県厚木市赤羽根地内	化成	13	
1990	46	愛染橋	静岡県清水市役所	道路橋	単純合成床版橋	35	川鉄	静岡県静岡市清水区愛染町	化成	2	
1990	47	稲川橋	静岡県藤枝市役所	道路橋	単純合成床版橋	55	川鉄	静岡県藤枝市青木2丁目地先	化成	9	
1990	48	正淵橋	千葉県鋸南町役場	道路橋	単純合成鈑桁橋	13	川鉄	千葉県安房郡鋸南町	化成	0.5	
1990	49	川端橋	千葉県真間川改修事務所	道路橋	単純合成床版橋	51	川鉄	千葉県市川市本北方町4丁目地内	化成	7	
1990	50	備前GC進入橋	鴻池組	道路橋	連続非合成鈑桁橋	80	川鉄構	岡山県和気郡和気町	裸	17	
1990	51	館下橋	能代市	道路橋	単純合成鈑桁橋	25	川鉄構	秋田県能代市常盤	裸	10	
1990	52	直峰橋	安塚町	道路橋	単純合成鈑桁橋	17	川鉄構	新潟県上越市安塚区	裸	18	
1990	53	長岡新田5号橋	長野県	道路橋	連続非合成箱桁橋	341	日車(大利根)	長野県上伊那郡箕輪町	裸	110	
1990	54	名古屋グリーンCC橋	近藤組	道路橋	ローゼ橋	224	日車	豊田市御作町	裸	35	
1990	55	美成橋歩道橋	鳥取県	歩道橋	連続非合成鈑桁橋	67	駒井	鳥取県鳥取市用瀬町	裸	–	
1990	56	深瀬橋	大喜多町	道路橋	連続非合成鈑桁橋	152	駒井	千葉県夷隅郡大多喜町上原	裸	19	
1990	57	智恵坂橋	上郡町	道路橋	連続非合成鈑桁橋	44	駒井	兵庫県赤穂郡上郡町	裸	15	
1990	58	向原橋	広島県	道路橋	連続非合成鈑桁橋	102	駒井	広島県安芸高田市高宮町	裸	55	
1990	59	上福田1号橋	千葉県	道路橋	連続非合成鈑桁橋	215	駒井	千葉県成田市上福田	裸	36	
1990	60	落合橋	福井県	道路橋	連続非合成箱桁橋	106	駒井	福井県丹生郡越前町	裸	–	
1990	61	殿原1号橋	和歌山県	道路橋	ラーメン橋	165	駒井	和歌山県田辺市龍神村殿原	裸	20	
1990	62	新宮橋	板取村	道路橋	連続非合成鈑桁橋	207	駒井	岐阜県関市板取	裸	50	
1990	63	岡山幹線2号橋	関東農政局	道路橋	ローゼ橋	388	川重	長野県飯山市	裸	90	
1990	64	下皐月橋	山梨県	道路橋	単純合成鈑桁橋	53	川重	山梨県南巨摩郡南部町	裸	–	
1990	65	兜橋	愛知県	道路橋	連続非合成箱桁橋	212	IHI	愛知県豊田市	裸	48	
1990	66	位田大橋	岡山県	道路橋	連続非合成鈑桁橋	127	NKK	岡山県美作市	裸	32	
1990	67	惣師橋	高知県	道路橋	連続非合成鈑桁橋	259	NKK	高知県宿毛市	裸	13	
1990	68	尾平野3号橋	九州地建	道路橋	単純合成鈑桁橋	98	NKK	宮崎県都城市安久町	裸	22	

年 度 別 一 覧

年度	No.	橋名	発注者	橋種	形式	鋼重	製作会社	住所	表面	距離	摘要
1990	69	真星橋	岡山県	道路橋	連続非合成鈑桁橋	207	NKK	岡山県岡山市北区真星	裸	26	
1990	70	栗原橋	三重県	道路橋	単純非合成鈑桁橋	100	NKK	三重県多気郡大台町	裸	38	
1990	71	西谷田橋	静岡県中遠農林	道路橋	単純合成鈑桁橋	50	NKK	静岡県掛川市下西郷	裸	15	
1990	72	宮城3号橋	四国地建	道路橋	単純合成鈑桁橋	28	富士車	愛媛県四国中央市富郷町	裸	10	
1990	73	高峠4号橋	鹿児島県	道路橋	連続非合成箱桁橋	202	栗本	鹿児島県垂水市高峠	裸	3.5	
1990	74	弘瀬橋	高知県	道路橋	連続非合成鈑桁橋	48	栗本	高知県吾川郡いの町	裸	–	
1990	75	前后橋	京都府	道路橋	連続非合成鈑桁橋	40	栗本	京都府船井郡京丹波町	裸	–	
1990	76	太平橋	鳥取県	道路橋	連続非合成鈑桁橋	233	栗本	鳥取県西伯郡伯耆町上野	裸	–	
1990	77	木戸橋	愛知県	道路橋	単純合成鈑桁橋	46	栗本	愛知県安城市木戸町	裸	20	
1990	78	砂沢橋	静岡県	道路橋	単純合成鈑桁橋	83	栗本	静岡県御殿場市印野	裸	15	
1990	79	北西橋	北海道	道路橋	単純合成鈑桁橋	76	栗本	北海道河東郡上士幌町上音更	裸	30	
1990	80	智恵子大橋	福島県	道路橋	連続非合成鈑桁橋	118	栗本	二本松市上川崎	化成	50	
1990	81	ローマン大橋	岐阜県福岡町	歩道橋	斜張橋	72	栗本	岐阜県中津川市福岡	化成	60	
1990	82	向黒沢大橋	秋田県	道路橋	連続非合成鈑桁橋	157	栗本	秋田県北秋田市綴子	化成	45	
1990	83	水上3号橋	和歌山県	道路橋	単純非合成鈑桁橋	115	松尾	和歌山県田辺市中辺路町水上地内	裸	15	
1990	84	姉川ダム3号橋	滋賀県	道路橋	単純合成鈑桁橋	51	松尾	滋賀県米原市曲谷地内	裸	49	
1990	85	鯉橋	三重県	道路橋	単純非合成箱桁橋	194	松尾	三重県度会郡度会町五ケ町地内	裸	10	
1990	86	第3梅川橋	愛媛県	道路橋	単純合成鈑桁橋	65	松尾	愛媛県大洲市梅川	裸	14	
1990	87	鈴鹿川山下橋	中部地建	道路橋	単純合成鈑桁橋	263	大谷桜井	三重県亀山市	裸	20	
1990	88	東萩間橋	JH	道路橋	単純非合成箱桁橋	351	酒井	静岡県牧之原市東萩間	裸	5	
1990	89	池尻橋	岐阜県	道路橋	単純非合成鈑桁橋	129	酒井	岐阜県加茂郡白川町黒川地内	裸	70	
1990	90	内鱒沢4号橋	岩手県	道路橋	単純非合成箱桁橋	92	東日本	岩手県和賀郡西和賀町	裸	55	
1990	91	畑木跨線橋	岡山県	道路橋	単純非合成鈑桁橋	97	東骨	岡山県新見市哲西町畑木	裸	55	
1990	92	新逗子人道橋	京浜急行	歩道橋	単純非合成鈑桁橋	19	東骨	神奈川県逗子市京急新逗子駅	裸	1	
1990	93	金瀬谷橋	宮崎県	道路橋	単純非合成鈑桁橋	84	東骨	宮崎県児湯郡木城町川原	裸	11	
1990	94	川奥第1、2橋	JH	道路橋	連続非合成鈑桁橋	560	片山	高知県長岡郡大豊町大字立川上名	裸	31	
1990	95	田代沢橋	神奈川県	道路橋	単純非合成鈑桁橋	51	片山	神奈川県足柄上郡山北町玄倉	裸	20	
1990	96	小山高架橋	関東地建	道路橋	単純非合成鈑桁橋	116	片山	栃木県小山市神鳥谷	裸	68	
1990	97	第2梅川橋	愛媛県	道路橋	単純非合成鈑桁橋	98	片山	愛媛県大洲市梅川	裸	14	
1990	98	一ノ瀬橋	京都府	道路橋	単純合成鈑桁橋	48	春本	京都府綾部市上杉町	裸	–	
1990	99	潮見橋他1橋	JH	道路橋	単純非合成箱桁橋	173	東綱	千葉県千葉市花見川区幕張本郷	裸	–	
1990	100	西鬼怒橋	栃木県	道路橋	単純非合成鈑桁橋	103	東綱	栃木県宇都宮市今里町	裸	60	
1990	101	上井戸沢橋	栃木県	道路橋	単純非合成鈑桁橋	145	東綱	栃木県日光市	裸	90	
1990	102	下皐月橋	山梨県	道路橋	単純合成鈑桁橋	57	住重	山梨県南巨摩郡南部町	裸	30	
1990	103	宮川大橋	長坂町	道路橋	単純合成鈑桁橋	47	住重	山梨県北杜市長坂町	裸	82	

年 度 別 一 覧

年度	No.	橋名	発注者	橋種	形式	鋼重	製作会社	住所	表面	距離	摘要
1990	104	上福田2号橋	千葉県	道路橋	連続非合成鈑桁橋	145	住重	千葉県成田市上福田	裸	32	
1990	105	翁川橋	中部地建	道路橋	連続非合成鈑桁橋	394	住重	静岡県浜松市天竜区水窪町池島地先	裸	60	
1990	106	可部屋大橋	仁多町	道路橋	単純合成鈑桁橋	34	住重	島根県仁多郡奥出雲町上阿井	化成	40	
1990	107	野竹橋	JH	道路橋	連続非合成鈑桁橋	569	アルス	愛媛県四国中央市新宮町馬立	裸	12	
1990	108	柿ノ下橋	JH	道路橋	連続非合成鈑桁橋	703	アルス	愛媛県四国中央市新宮町馬立	裸	12	
1990	109	上御所谷橋	徳島県	道路橋	単純非合成箱桁、単純合成鈑桁橋	216	アルス	徳島県那賀郡那賀町御所谷	裸	20	
1990	110	日平湖面橋	高知県	道路橋	連続非合成鈑桁橋	61	アルス	高知県宿毛市橋上町大字楠山字日平地区	塗装	18	
1990	111	辺地床第1橋	JH	道路橋	連続非合成鈑桁橋	1665	桜田	愛媛県四国中央市新宮町	裸	17	
1990	112	寺子沢橋	神奈川県	道路橋	単純非合成鈑桁橋	58	桜田	神奈川県愛甲郡愛川町	裸	25	
1990	113	勝山南大橋	福井県	道路橋	連続非合成鈑桁橋	159	桜田	福井県勝山市遅羽町大袋	裸	38	
1990	114	みちのく跨線橋	青森県	道路橋	単純合成鈑桁橋	125	桜田	青森県上北郡六戸町	裸	7	
1990	115	五目牛橋	群馬県	道路橋	連続非合成鈑桁橋	67	桜田	群馬県伊勢崎市五目牛町	裸	90	
1990	116	季沢橋	秋田県	道路橋	単純トラス橋	87	新日鉄	秋田県大仙市協和	裸	25	
1990	117	白根沢橋	農用地公団	道路橋	単純合成鈑桁橋	98	新日鉄	岩手県紫波郡矢巾町	裸	75	
1990	118	殿ケ浴橋	下松市	道路橋	単純非合成鈑桁橋	148	新日鉄	山口県美祢市美東町大田	裸	8	
1990	119	テクノパーク橋	佐世保市	道路橋	単純合成鈑桁橋	70	佐世保	長崎県佐世保市新行江町	裸	9	
1990	120	大野橋	長野県	道路橋	単純非合成鈑桁橋	120	佐世保	長野県上水内郡中条村	裸	60	
1990	121	新坂本橋	高知県	道路橋	単純非合成箱桁橋	94	佐世保	高知県宿毛市坂本	裸	15	
1990	122	鹿ノ俣川橋	北陸地建	道路橋	単純非合成鈑桁橋	28	古河	山形県西置賜郡小国町	裸	85	
1990	123	日陰橋	栃木県	道路橋	単純非合成鈑桁橋	70	古河	栃木県日光市	裸	125	
1990	124	新風張橋	阿仁町	道路橋	単純非合成鈑桁橋	61	古河	秋田県北秋田市阿仁町	裸	41	
1990	125	渋川大橋	茅野町	道路橋	ラーメン橋	384	横河	長野県茅野市北山	裸	120	
1990	126	新荒山橋	京都府	道路橋	連続非合成鈑桁橋	104	横河	京都府京丹後市峰山町	裸	7	
1990	127	清水橋	君津市	道路橋	単純合成鈑桁橋	83	横河	千葉県君津市市宿	裸	11	
1990	128	鎌沢橋	千葉県	道路橋	単純合成鈑桁橋	85	横河	千葉県君津市鎌滝	裸	10	
1990	129	第1梅川橋	愛媛県	道路橋	単純合成鈑桁橋	27	宮地	愛媛県大洲市梅川	裸	14	
1990	130	新村14号橋	九州地建	道路橋	単純合成鈑桁橋	141	宮地	宮崎県日南市大字酒谷	裸	9	
1990	131	吹上橋	望月町	道路橋	単純非合成鈑桁橋	83	宮地	長野県佐久市望月	裸	100	
1990	132	ブノウ沢橋	群馬県	道路橋	単純合成鈑桁橋	86	丸誠、冬木工業JV	群馬県吾妻郡中之条町四万地内	化成	73	
1990	133	中沢川橋	長野県	道路橋	ローゼ橋	615	三井	長野県小諸市甲	裸	90	
1990	134	市ノ口橋	長野県	道路橋	連続非合成鈑桁橋	152	三井	長野県上水内郡中条村	裸	60	
1990	135	向野橋	大分県	道路橋	連続非合成箱桁橋	183	三井	大分県豊後大野市三重町	裸	30	
1990	136	高城橋	鳥取県	道路橋	単純合成鈑桁橋	64	三井	鳥取県倉吉市上福田	裸	–	
1990	137	田代八重1号橋	宮崎県	道路橋	単純合成鈑桁橋	52	三井	宮崎県小林市須木	裸	40	
1990	138	博多埠頭可動橋	福岡市港湾局	道路橋	単純鋼床版鈑桁橋	54	三井	福岡県福岡市博多区築港本町地先	塗装	1	

年 度 別 一 覧

年度	No.	橋名	発注者	橋種	形式	鋼重	製作会社	住所	表面	距離	摘要
1990	139	繰矢川橋	長野県佐久地方事務所	道路橋	単純合成鈑桁橋	137	三井	長野県	裸	–	
1990	140	涌玉川橋	長野県	道路橋	連続非合成鈑桁橋	147	佐藤	長野県小諸市	裸	90	
1990	141	向黒沢大橋	秋田県	道路橋	連続非合成鈑桁橋	156	佐藤	秋田県北秋田市綴子	裸	40	
1990	142	東谷橋	富山県	道路橋	単純合成鈑桁橋	49	佐藤	富山県富山市	化成	30	
1990	143	岡山幹線2号橋	関東農政局	道路橋	ローゼ橋	168	川重、佐藤JV	長野県飯山市羽広山及び土倉地内	裸	90	
1990	144	小蓮橋	高知県	道路橋	連続非合成鈑桁橋	130	日塔	高知県南国市岡豊町	裸	5	
1990	145	宮橋	長野県	道路橋	単純合成鈑桁橋	120	日塔	長野県上水内郡中条村	裸	78	
1990	146	只来3号橋	静岡県	道路橋	単純合成鈑桁橋	45	日塔	静岡県浜松市天竜区只来	裸	25	
1990	147	付替県道9号橋	九州地建	道路橋	単純トラス橋	290	日塔	熊本県菊池市穴川	裸	44	
1990	148	宮橋	長野県	道路橋	連続非合成鈑桁橋	100	日橋	長野県上水内郡中条村	裸	70	
1990	149	滝波新橋	福井県	道路橋	単純非合成鈑桁橋	145	日橋	福井県勝山市滝波町	裸	42	
1990	150	全昌寺橋	八幡市	道路橋	単純非合成鈑桁橋	57	日橋	京都府八幡市八幡高坊	裸	–	
1990	151	向野橋	大分県	道路橋	連続非合成箱桁橋	346	日橋	大分県豊後大野市三重町	裸	30	
1990	152	新音羽橋	北海道開発局	道路橋	単純合成鈑桁橋	155	釧路	北海道釧路市音羽地区	裸	7	
1990	153	馬路大橋（富士城8号橋）	静岡県	道路橋	ローゼ橋	645	NKK	静岡県榛原郡川根本町小長井地内	裸	35	
1990	154	ヤシロカントリークラブ大池橋	ヤシロカントリークラブ	道路橋	連続非合成鈑桁橋	133	NKK	兵庫県加東市	化成	28	
1990	155	味噌川ダム管理橋	水資源開発公団	道路橋	単純合成箱桁橋	107	佐藤	長野県木曽郡木祖村小木曽地先	化成	120	
1990	156	赤江川橋梁	富山地方鉄道㈱	道路橋	道床式下路鈑桁	49	佐藤	富山県富山市綾田地内	化成	8	
1990	157	外ケ谷橋	上宝村	道路橋	ローゼ橋	146	横河、佐藤JV	岐阜県高山市奥飛騨温泉郷中尾	化成	50	
1990	158	新利根橋	茨城県	道路橋	非合成鈑桁橋	38	トピー	茨城県北相馬郡利根町	化成	40	

年 度 別 一 覧

年度	No.	橋名	発注者	橋種	形式	鋼重	製作会社	住所	表面	距離	摘要
1991	1	井原高梁川橋梁	鉄建公団	鉄道橋	連続トラス橋	2578	横河、東骨JV、滝上、三井JV、横河、滝上、日橋JV、トピー、川鉄構JV	岡山県総社市清音～倉敷市真備町	裸	18	
1991	2	浦窪橋	鹿児島県	道路橋	連続非合成鈑桁橋	99	IHI	鹿児島県出水市高尾野町江内	裸	0.4	
1991	3	川辺2号橋	鹿児島県	道路橋	連続非合成鈑桁橋	260	IHI	鹿児島県南九州市川辺町神殿	裸	0.8	
1991	4	八幡田橋	鹿児島県	道路橋	単純非合成鈑桁橋	160	IHI	鹿児島県鹿児島市下福元町八幡田	裸	0.4	
1991	5	城ケ倉大橋	青森県	道路橋	アーチ橋	3430	IHI、川重、横河、三菱JV、川田、松尾、NKK、日塔JV、住重、東骨、宮地	青森県青森市大字荒川	裸	23	
1991	6	第2中筋川橋	鉄建公団大阪支社	鉄道橋	連続トラス橋	613	川田、春本JV	高知県四万十市	裸	15	
1991	7	2号橋	十勝支庁	道路橋	単純合成鈑桁橋	124	栗本、釧路JV	北海道河東郡士幌町	裸	30	
1991	8	のぞみ大橋	長野県茅野市	道路橋	連続非合成箱桁橋	257	住重、川田JV	長野県茅野市金沢木舟	裸	120	
1991	9	左京橋	長野県	道路橋	ローゼ橋	261	住重、川重JV	長野県飯田市追手町	裸	70	
1991	10	新共栄橋	大分県	道路橋	連続非合成箱桁橋	584	日橋、新日鉄JV	大分県豊後大野市緒方町	裸	40	
1991	11	深城ダム1号橋	山梨県	道路橋	ローゼ橋	170	横河、コミヤマJV	山梨県大月市七保町	裸	52	
1991	12	矢坂橋	三重県	道路橋	単純非合成鈑桁橋	32	アルス	三重県多気郡多気町朝柄地区	裸	21	
1991	13	いつき橋	岡山県	道路橋	単純非合成鈑桁橋	121	アルス	岡山県苫田郡鏡野町上齋原	裸	30	
1991	14	八幡橋主径間	徳島県	道路橋	単純非合成箱桁橋	239	アルス	徳島県美馬郡木屋平村八幡	裸	34	
1991	15	川島東橋側道橋	四国地建	歩道橋	単純非合成鈑桁橋	21	アルス	徳島県吉野川市川島町城山	裸	22	
1991	16	下町橋	池田町	道路橋	単純合成鈑桁橋	24	アルス	徳島県三好市池田町シマ	裸	19	
1991	17	鳥坂橋	山梨県	道路橋	連続非合成鈑桁橋	52	UBE	山梨県東八代郡	裸	–	
1991	18	滝波新橋	福井県	道路橋	単純非合成鈑桁橋	145	片山	福井県勝山市滝波町4丁目	裸	42	
1991	19	市ノ渡橋	広島県	道路橋	単純非合成鈑桁橋	127	片山	広島県東広島市安芸津町蚊無	裸	4	
1991	20	川俣2号橋	山梨県	道路橋	連続非合成箱桁橋	81	片山	山梨県北杜市高根町	裸	84	
1991	21	小久保跨線橋	JR西日本	歩道橋	連続非合成箱桁橋	736	川重	兵庫県明石市西明石駅構内	化成	1.5	
1991	22	川辺ダム建設県道付替工事（1工区）	鹿児島県	道路橋	連続非合成鈑桁橋	141	川重	鹿児島県南九州市川辺町神殿	裸	6	
1991	23	歳時記橋	福島県	道路橋	ローゼ橋	318	川重	福島県大沼郡三島町	化成	65	
1991	24	貫見橋	岐阜県白川村	道路橋	連続非合成鈑桁橋	73	川田	岐阜県大野郡白川村長瀬	裸	52	
1991	25	宇和田橋	京都府	道路橋	連続非合成鈑桁橋	81	川田	京都府京都市右京区京北上黒田町	裸	32	
1991	26	金沢新橋	長野県茅野市	道路橋	連続非合成箱桁橋	498	住重、川田JV	長野県茅野市金沢木舟	裸	107	

年 度 別 一 覧

年度	No.	橋名	発注者	橋種	形式	鋼重	製作会社	住所	表面	距離	摘要
1991	27	保台2号橋	千葉県館山土地改良	道路橋	単純合成鈑桁橋	16	川田	千葉県鴨川市和泉	裸	3	
1991	28	余笹川橋	栃木県	道路橋	単純非合成鈑桁橋	151	川田	栃木県那須郡那須町	裸	50	
1991	29	西青木平橋	東京都五日市町	道路橋	単純非合成鈑桁橋	47	川田	東京都あきる野市乙津	化成	55	
1991	30	原橋	山形県	道路橋	単純合成鈑桁橋	43	川田	山形県西村山郡大江町大字顔好	裸	51	
1991	31	かさね橋	栃木県	道路橋	連続非合成鈑桁橋	227	川田	栃木県矢板市沢	化成	69	
1991	32	安楽川橋	三重県	道路橋	単純合成鈑桁橋	100	川田	三重県亀山市両尾町	化成	18	
1991	33	不発橋	愛知県名古屋土木事務所	道路橋	単純合成床版橋	210	川鉄	愛知県小牧市大字北外山地内	化成	18	
1991	34	島木川橋梁上部工事	岡山県高梁地方振興局	道路橋	単純トラス橋	168	川鉄	岡山県高梁市宇治町穴田	裸	30	
1991	35	和久川中小河川改修工事	京都府福知山土木事務所	道路橋	単純合成鈑桁橋	23	川鉄	京都府福知山市字額塚地内	裸	20	
1991	36	かきぞえ橋	高知県安芸土木事務所	道路橋	単純合成床版橋	114	川鉄	高知県安芸市井ノ口地内	化成	5	
1991	37	薊野川橋	高知県高知河港事務所	道路橋	単純合成床版橋	36	川鉄	高知県高知市大字薊野地内	化成	4	
1991	38	下田橋	高知県高知河港事務所	道路橋	単純合成床版橋	41	川鉄	高知県南国市中谷	化成	11	
1991	39	桑川水道管橋	新潟県山北町役場	道路橋	水管橋	4	川鉄	新潟県村上市	化成	1	
1991	40	中川橋	神奈川県横浜市下水道局	道路橋	単純合成床版橋	112	川鉄	神奈川県横浜市戸塚区下永谷	化成	13	
1991	41	東橋	神奈川県平塚市役所	道路橋	単純合成床版橋	44	川鉄	神奈川県平塚市岡崎地内	化成	8	
1991	42	新丁行徳橋	千葉県大多喜町役場	道路橋	連続非合成鈑桁橋	119	川鉄	千葉県夷隅大多喜町新丁地先	裸	10	
1991	43	農道整備（平塚線）橋梁上部工工事	鳥取県赤碕町役場	道路橋	単純合成鈑桁橋	46	川鉄	鳥取県東伯郡琴浦町竹内	裸	4	
1991	44	井原高梁川BT3t製作架設	鉄建公団	道路橋	連続トラス橋	194	トピー、川鉄JV	岡山県倉敷市真備町	裸	10	
1991	45	青山橋	千葉県	道路橋	連続非合成鈑桁橋	155	川重	千葉県香取郡	裸	13	
1991	46	岩倉橋	JH	道路橋	連続非合成箱桁橋	278	川重	神奈川県足柄上郡中井町	化成	11	
1991	47	俎原橋	JH	道路橋	単純非合成箱桁橋	81	川重	神奈川県足柄上郡	化成	11	
1991	48	深作川橋	埼玉県大宮市	道路橋	単純非合成鈑桁橋	137	川鉄構	埼玉県さいたま市見沼区御町２－６	化成	–	
1991	49	不発橋	愛知県	道路橋	単純非合成鈑桁橋	103	川鉄構	愛知県小牧市大字北外山	化成	18	
1991	50	天王橋	京都府	道路橋	単純合成鈑桁橋	23	川鉄構	京都府福知山市字額塚	裸	–	
1991	51	野坂橋	鳥取県	道路橋	連続非合成鈑桁橋	167	川鉄構	鳥取県鳥取市野坂	裸	–	
1991	52	島木川橋	岡山県	道路橋	単純トラス橋	168	川鉄構	岡山県高梁市宇治町穴田	裸	30	
1991	53	平塚橋	鳥取県赤碕町	道路橋	単純合成鈑桁橋	46	川鉄構	鳥取県東伯郡琴浦町竹内	裸	–	
1991	54	瑞穂ダム付替橋梁	室蘭開建	道路橋	単純合成鈑桁橋	150	栗本	北海道勇払郡安平町早来瑞穂	裸	10	

年 度 別 一 覧

年度	No.	橋名	発注者	橋種	形式	鋼重	製作会社	住所	表面	距離	摘要
1991	55	旭蛍橋	室蘭開建	道路橋	単純合成鈑桁橋	138	栗本	北海道勇払郡安平町追分	裸	25	
1991	56	千住新橋	北海道十勝支庁	道路橋	連続非合成箱桁橋	87	栗本	北海道中川郡幕別町字千住	裸	20	
1991	57	野田奈川橋	茨城県	道路橋	連続非合成箱桁橋	193	栗本	茨城県稲敷市佐倉	化成	35	
1991	58	霧山橋	山梨県	道路橋	単純合成鈑桁橋	58	栗本	山梨県北杜市須玉町霧山	裸	–	
1991	59	水上橋	明方村	道路橋	単純合成鈑桁橋	26	栗本	岐阜県郡上市明宝気良	裸	70	
1991	60	中央橋	八幡町	道路橋	単純合成鈑桁橋	147	栗本	岐阜県郡上市八幡町市島	化成	75	
1991	61	一坂大橋	員弁町	道路橋	単純合成鈑桁橋	98	栗本	三重県いなべ市員弁町宇野	裸	15	
1991	62	真野橋	鳥取県	道路橋	単純合成鈑桁橋	40	栗本	鳥取県西伯郡伯耆町真野	裸	–	
1991	63	姉川5号橋	滋賀県	道路橋	連続非合成鈑桁橋	83	栗本	滋賀県米原市曲谷	裸	–	
1991	64	蛇渕橋	福岡県	道路橋	連続非合成鈑桁橋	66	栗本	福岡県八女市星野村	裸	40	
1991	65	土穴跨線橋	福岡県	道路橋	連続非合成箱桁橋	153	栗本	福岡県宗像市東郷	裸	7	
1991	66	宮尻3号橋	滋賀県	道路橋	単純非合成箱桁橋	169	駒井	滋賀県甲賀市信楽町宮尻	化成	45	
1991	67	上福田1号橋	千葉県	道路橋	連続非合成鈑桁橋	219	駒井	千葉県成田市上福田	裸	36	
1991	68	北沢橋	山梨県塩山土木	道路橋	単純合成鈑桁橋	47	コミヤマ	山梨県甲州市下柚木	裸	65	
1991	69	川俣2号橋	山梨県菲崎土木	道路橋	連続非合成箱桁橋	494	コミヤマ	山梨県北杜市高根町清里川俣	裸	88	
1991	70	西長富橋	青森県北土地改良	道路橋	単純合成鈑桁橋	118	コミヤマ	青森県五所川原市大字長富	化成	18	
1991	71	南五郎田橋	山梨県塩山土木	道路橋	連続非合成鈑桁橋	112	コミヤマ	山梨県甲州市塩山上萩原	裸	65	
1991	72	栄田桟道橋	山梨県塩大月土木	道路橋	単純合成箱桁橋	194	コミヤマ	山梨県上野原市	裸	45	
1991	73	深沢川橋	山梨県峡中土地改良	道路橋	連続非合成箱桁橋	452	コミヤマ	山梨県南アルプス市平岡地内	裸	58	
1991	74	浦下橋	大分県	道路橋	連続非合成鈑桁橋	141	酒井	大分県日田市上津江町川原	裸	50	
1991	75	明海橋	新潟県	道路橋	連続非合成鈑桁橋	110	酒井	新潟県豊栄市大字葛塚地内	化成	10	
1991	76	老谷橋	愛媛県大洲市	道路橋	単純非合成鈑桁橋	30	桜田	愛媛県大洲市大川地内	裸	10	
1991	77	吾妻橋	長崎県島原振興局	道路橋	単純合成鈑桁橋	29	佐世保	長崎県雲仙市吾妻町	裸	5	
1991	78	萱瀬ダム橋	長崎県	道路橋	単純非合成鈑桁橋	122	佐世保	長崎県大村市中岳町	裸	3	
1991	79	柏の木橋	長崎県県北振興局	道路橋	連続非合成鈑桁橋	274	佐世保	長崎県松浦市志佐町	裸	1	
1991	80	柳町橋	鹿児島県	道路橋	単純非合成鈑桁橋	70	佐世保	鹿児島県伊佐市菱刈田中	裸	35	
1991	81	栃津川橋梁	富山地方鉄道	鉄道橋	単純非合成鈑桁橋	75	佐藤	富山県中新川郡立山町宮路地内	化成	15	
1991	82	川手橋	鳥取県	道路橋	単純トラス橋	171	佐藤	鳥取県西伯郡大山町高田	裸	5	
1991	83	宮尻4号橋	滋賀県	道路橋	単純非合成鈑桁橋	75	佐藤	滋賀県甲賀市信楽町宮尻地内	裸	20	
1991	84	日の出橋	千葉県富津市	道路橋	単純合成鈑桁橋	39	新日鉄	千葉県富津市竹岡	化成	7	
1991	85	滝見橋	千葉県富津市	道路橋	単純合成鈑桁橋	28	新日鉄	千葉県富津市竹岡	化成	7	
1991	86	田ノ口高架橋	JH	道路橋	単純非合成鈑桁橋	938	新日鉄	大分県玖珠郡玖珠町戸畑	化成	28	
1991	87	産業支援団地橋	福岡県北九州市	歩道橋	単純非合成箱桁橋	80	新日鉄	福岡県北九州市戸畑区	化成	2	
1991	88	下黒坂橋	鳥取県	道路橋	単純合成鈑桁橋	123	住重	鳥取県日野郡日野町下黒坂～下菅	裸	20	
1991	89	第2椋川橋	中部地建	道路橋	連続非合成鈑桁橋	772	住重	三重県亀山市住山町～野村町	裸	15	

年 度 別 一 覧

年度	No.	橋名	発注者	橋種	形式	鋼重	製作会社	住所	表面	距離	摘要
1991	90	野城大橋	島根県	道路橋	連続非合成箱桁橋	219	住重	島根県大田市三瓶町野城地内	裸	14	
1991	91	木地橋	愛媛県	道路橋	単純非合成鈑桁橋	46	住重	愛媛県上浮穴郡久万高原町西谷	裸	33	
1991	92	紙屋橋側道橋	宮崎県	歩道橋	連続非合成鈑桁橋	152	高田	宮崎県西諸県郡野尻町	裸	33	
1991	93	草木高架橋	中部地建	道路橋	連続非合成鈑桁橋	924	高田	静岡県浜松市天竜区水窪町	裸	65	
1991	94	歌川橋	JH	道路橋	単純非合成箱桁橋	112	高田	神奈川県伊勢原市	化成	12	
1991	95	屋敷添橋	JH	道路橋	単純非合成箱桁橋	90	高田	神奈川県厚木市	化成	12	
1991	96	部ケ谷橋	静岡県	道路橋	単純非合成鈑桁橋	257	滝上	静岡県牧之原市	裸	5	
1991	97	上砂流川橋梁	JR北海道	道路橋	単純非合成箱桁橋	93	滝上	北海道上川郡新得町	裸	50	
1991	98	船戸山橋	高知県	道路橋	連続非合成鈑桁橋	170	滝上	高知県高岡郡四万十町	化成	–	
1991	99	園生台橋	JH	道路橋	単純合成箱桁橋	157	東海鋼	千葉県千葉市稲毛区園生	化成	–	
1991	100	三郷橋	静岡県	道路橋	単純合成鈑桁橋	99	東海鋼	静岡県周智郡森町	裸	20	
1991	101	土鍋石橋	静岡県	道路橋	単純合成鈑桁橋	29	東海鋼	静岡県浜松市北区引佐町	裸	25	
1991	102	伊豆境橋	静岡県	道路橋	単純合成鈑桁橋	40	東海鋼	静岡県伊豆町	裸	–	
1991	103	北鉾第1神水B0	西松建設	道路橋	単純合成鈑桁橋	86	東骨	群馬県安中市	化成	100	
1991	104	築場橋	東北地建	道路橋	単純合成鈑桁橋	182	東骨	山形県東置賜郡高畠町	裸	100	
1991	105	能見台進入路橋	清水建設	道路橋	単純非合成鈑箱橋	256	東骨	神奈川県横浜市金沢区堀口	裸	1	
1991	106	取上水路橋	北陸地建	水管橋	その他	52	東骨	新潟県東蒲原郡阿賀町	裸	50	
1991	107	要害橋	宮城県	道路橋	連続非合成鈑桁橋	173	東骨	宮城県栗原市築館黒瀬地内	裸	50	
1991	108	大菩薩1号橋	山梨県	道路橋	単純合成鈑桁橋	30	東綱	山梨県甲州市塩山下萩原	裸	–	
1991	109	境沢橋	山梨県	道路橋	単純合成鈑桁橋	36	東綱	山梨県大月市萩川町	裸	–	
1991	110	仙洞院橋	群馬県甘楽町	道路橋	吊橋	35	東綱	群馬県甘楽郡甘楽町小幡	化成	105	
1991	111	あじさい橋	青森県川内町	道路橋	吊橋	22	東綱	青森県むつ市川内町	塗装	1	
1991	112	吉祥橋	秋田県鹿角市	道路橋	吊橋	20	東綱	秋田県鹿角市八幡平湯瀬	裸	70	
1991	113	上野川橋	山形県	歩道橋	単純非合成鈑桁橋	72	東綱	山形県長井市寺泉	裸	55	
1991	114	柳沢橋	栃木県	道路橋	単純非合成鈑桁橋	46	東綱	栃木県日光市小百	裸	90	
1991	115	塩野原橋	栃木県	道路橋	単純非合成箱桁橋	225	東綱	栃木県日光市塩野原	裸	95	
1991	116	鍵掛場橋	千葉県富津市	道路橋	単純非合成鈑桁橋	11	東綱	千葉県富津市鍵掛場	裸	–	
1991	117	金昆羅橋	千葉県富津市	道路橋	単純非合成鈑桁橋	34	東綱	千葉県富津市竹岡	裸	–	
1991	118	桑取川林道橋	新潟県上越市	道路橋	単純非合成鈑桁橋	30	トピー	新潟県上越市大字西横山	化成	5	
1991	119	大滝橋	新潟県津川林業	道路橋	単純合成鈑桁橋	38	トピー	新潟県東蒲原郡阿賀町津川	裸	40.5	
1991	120	国道橋梁整備工事(松の木8号橋)	秋田県雄勝土木	道路橋	単純合成鈑桁橋	109	トピー	秋田県湯沢市	裸	49.5	
1991	121	協和橋	静岡県志太榛原農林	道路橋	単純合成鈑桁橋	43	トピー	静岡県島田市川根町家山	裸	24	
1991	122	林道7号線橋梁整備工事	埼玉県両神村	道路橋	単純トラス橋	124	トピー	埼玉県秩父郡小鹿野町両神薄	裸	84	

年 度 別 一 覧

年度	No.	橋名	発注者	橋種	形式	鋼重	製作会社	住所	表面	距離	摘要
1991	123	桃の木鳩打林道橋	山梨県南アルプス林道管理	道路橋	単純合成鈑桁橋	47	トピー	山梨県南アルプス市芦安安通	裸	62	
1991	124	神の川林道整備	神奈川県津久井地区行政センター	道路橋	ローゼ橋	200	トピー	相模原市津久井町青根	化成	31.5	
1991	125	橋梁工事（余慶橋）	山梨県塩山土木	道路橋	単純非合成箱桁橋	120	トピー	山梨県北都留郡丹波山村奥秋	裸	61.5	
1991	126	橋梁整備工事	栃木県大田原土木	道路橋	単純非合成鈑箱橋	194	トピー	栃木県大田原市野沢	化成	61.5	
1991	127	松田川1号橋	栃木県	道路橋	単純非合成鈑桁橋	31	巴	栃木県足利市松田町	化成	100	
1991	128	総主別橋	室蘭土現	道路橋	単純非合成鈑桁橋	31	楢崎	北海道沙流郡平取町	裸	29	
1991	129	上部ダム湖岸道路橋	東京電力	道路橋	連続非合成鈑桁橋	77	日橋	栃木県那須塩原市塩原	塗装	80	
1991	130	中太郎生橋	三重県	道路橋	単純非合成箱桁橋	255	NKK	三重県津市美杉町	裸	27	
1991	131	久具都比売橋	三重県	道路橋	連続非合成箱桁橋	435	NKK	三重県度会郡度会町上久具	裸	11	
1991	132	松ノ平4号橋	宮崎県	道路橋	単純合成鈑桁橋	67	日車	宮崎県西臼杵郡五ケ瀬町松ノ平地内	裸	44	
1991	133	岩常橋	鳥取県	道路橋	単純非合成鈑桁橋	84	日車	鳥取県岩美郡岩美町岩常地内	裸	4	
1991	134	鬼首3号橋	宮城県	道路橋	単純非合成鈑桁橋	149	日車	宮城県大崎市鳴子温泉鬼首	裸	65	
1991	135	天神川橋	福岡県	道路橋	単純非合成箱桁橋	201	日塔	福岡県朝倉郡筑前町	裸	30	
1991	136	大湯2号橋	秋田県	道路橋	連続非合成鈑桁橋	275	日塔	秋田県湯沢市皆瀬	裸	69	
1991	137	広富橋	群馬県沼田土木	道路橋	連続非合成箱桁橋	70	函館	群馬県沼田市利根町	裸	100	
1991	138	梅の木1号橋	鹿児島県加治木土木	道路橋	連続非合成鈑桁橋	83	春本	鹿児島県霧島市霧島町	裸	21	
1991	139	石上橋	静岡県御前崎土木	道路橋	単純合成鈑桁橋	51	春本	静岡県牧之原市	裸	2	
1991	140	広富橋	群馬県	道路橋	連続非合成箱桁橋	113	東日本	群馬県沼田市利根町	他	100	
1991	141	日野川堰菅理橋	中国地建	道路橋	単純合成鈑桁橋	237	日立	鳥取県米子市	化成	5	
1991	142	東城地区（3工区）橋梁	広島県	道路橋	単純合成鈑桁橋	243	日立	広島県庄原市東城町	裸	40	
1991	143	新三沢橋	神奈川県	道路橋	単純非合成鈑桁橋	49	日立	神奈川県川崎市多摩区	裸	29	
1991	144	薊佐古橋	佐賀県	道路橋	単純合成鈑桁橋	36	日立	佐賀県佐賀市三瀬村	裸	25	
1991	145	巡検橋	滋賀県	道路橋	単純合成鈑桁橋	47	富士車	滋賀県蒲生郡竜王町	裸	155	
1991	146	日陰橋	栃木県日光土木	道路橋	単純合成鈑桁橋	70	古河	栃木県日光市	裸	125	
1991	147	鳥羽橋	栃木県塩谷町	道路橋	単純合成鈑桁橋	27	古河	栃木県塩谷郡塩谷町	裸	115	
1991	148	古河橋	栃木県日光土木	道路橋	単純非合成鈑桁橋	136	古河	栃木県日光市	裸	110	
1991	149	新丸顔橋	JH	道路橋	単純非合成箱桁橋	151	古河	静岡県牧之原市	裸	10	
1991	150	鈴ケ森第2高架橋	京浜急行	道路橋	単純非合成鈑桁橋	47	松尾	東京都品川区南大井	化成	2	
1991	151	雲金橋	静岡県天城湯ケ島町	道路橋	単純非合成鈑桁橋	149	松尾	静岡県伊豆市雲金	化成	14	
1991	152	新片倉橋	千葉県君津市	道路橋	連続非合成箱桁橋	452	松尾	千葉県君津市片倉	裸	11	
1991	153	広瀬橋	大分県	道路橋	連続非合成鈑桁橋	160	松尾	大分県大分市	裸	10	
1991	154	長州跨線橋	JR西日本	道路橋	単純トラス橋	441	松尾	兵庫県尼崎市	化成	5	

年 度 別 一 覧

年度	No.	橋名	発注者	橋種	形式	鋼重	製作会社	住所	表面	距離	摘要
1991	155	スポニチ管理橋	スポーツニッポン開発	道路橋	アーチ橋	120	松尾	兵庫県宝塚市	裸	12	
1991	156	新佐渡橋	秋田県	道路橋	連続非合成鈑桁橋	72	丸誠	秋田県山本郡三種町森岳	裸	10	
1991	157	飛落川排水路橋梁苗引橋	北陸農政局	道路橋	単純合成鈑桁橋	21	丸誠	新潟県新潟市西蒲原区矢島地内	化成	8	
1991	158	只来2号橋（一色上橋）	静岡県	道路橋	単純合成鈑桁橋	35	丸誠	静岡県浜松市天竜区只来	裸	26	
1991	159	横尾5号橋（高倉橋）	千葉県	道路橋	連続非合成鈑桁橋	97	丸誠	千葉県鴨川市横尾	裸	10	
1991	160	七滝橋	静岡県伊東市	道路橋	単純合成鈑桁橋	43	三井	静岡県伊東市鎌田地内	裸	3	
1991	161	権現橋	静岡県天竜市	道路橋	単純非合成鈑桁橋	120	三井	静岡県浜松市天竜区石神地内	塗装	–	
1991	162	元越大橋	長崎県	道路橋	ラーメン橋	251	三菱	長崎県五島市岐宿町	化成	5	
1991	163	黒木3号橋	長崎県	道路橋	ラーメン橋	128	三菱	長崎県大村市黒木町	裸	13	
1991	164	本城橋	鹿児島県道路公社	道路橋	連続非合成鈑桁橋	68	三菱	鹿児島県鹿児島市下福元町池田地内	裸	4	
1991	165	塩瀬橋	熊本県	道路橋	単純合成鈑桁橋	168	三菱	熊本県球磨郡水上村	裸	45	
1991	166	大須大橋	中部電力	道路橋	ランガー桁橋	209	宮地	岐阜県本巣市根尾	裸	50	
1991	167	海老取川人道橋	京浜急行	歩道橋	単純非合成鈑桁橋	176	宮地	東京都大田区羽田	化成	2	
1991	168	青根1号橋	神奈川県	道路橋	連続非合成鈑桁橋	160	宮地	神奈川県相模原市津久井町青根	裸	30	
1991	169	追分橋	静岡県	道路橋	単純合成鈑桁橋	294	横河	静岡県浜松市初生町	他	11	
1991	170	向橋	大月市	道路橋	単純合成鈑桁橋	26	横河	山梨県大月市七保町	化成	21	
1991	171	実川橋架	JR東日本	道路橋	単純トラス橋	169	横河	新潟県東蒲原郡阿賀町鹿瀬	裸	40	
1991	172	室の木橋	松井田町	道路橋	単純合成鈑桁橋	65	横河	群馬県安中市松井田町	裸	105	
1991	173	下津井橋	高知県大正町	道路橋	ランガー桁橋	277	横河	高知県高岡郡四万十町	裸	16	
1991	174	栃原川橋	熊本県	道路橋	ラーメン橋	183	横河	熊本県阿蘇郡高森町	裸	50	
1991	175	前島高架橋（その4）	近畿地建	道路橋	連続非合成鈑桁橋	1082	横河	大阪府泉佐野市	他	–	

年 度 別 一 覧

年度	No.	橋名	発注者	橋種	形式	鋼重	製作会社	住所	表面	距離	摘要
1992	1	小形山架道橋	鉄建公団	鉄道橋	ローゼ橋	379	横河、川重、片山JV	山梨県都留市小形山	裸	–	
1992	2	丹生川橋	奈良県	道路橋	ローゼ橋	247	IHI、川田、駒井JV	奈良県五條市西吉野町	化成	45	
1992	3	北野橋	長野県飯山建設事務所	道路橋	連続非合成鈑桁橋	702	住重、コミヤマJV	長野県下水内郡栄村字北野橋	裸	60	
1992	4	川尻橋	長野県大町建設事務所	道路橋	単純非合成箱桁橋	292	佐世保、日車JV	長野県松本市安曇	裸	90	
1992	5	曽谷橋	鳥取県	道路橋	連続非合成鈑桁橋	110	滝上、駒井JV	鳥取県倉吉市関金町	裸	–	
1992	6	新港北IC橋	JH	道路橋	連続非合成箱桁橋	820	滝上、日車JV	神奈川県横浜市港北区	化成	7	
1992	7	物部川橋	高知県	道路橋	連続非合成鈑桁橋	854	日立、日橋、IHI	高知県香南市野市町	裸	3.5	
1992	8	新上島橋	長野県	道路橋	連続非合成鈑桁橋	243	NKK、日立JV	長野県飯田市南信濃	裸	60	
1992	9	第一泉水橋	鹿児島県	道路橋	連続非合成鈑桁橋	300	日立	鹿児島県霧島市霧島町	裸	12	
1992	10	渋川大橋	芽野市	道路橋	ラーメン橋	384	横河、コミヤマJV	長野県茅野市北山	裸	113	
1992	11	今見橋	上宝村	道路橋	単純合成鈑桁橋	182	横河、トピーJV	岐阜県高山市奥飛騨温泉郷今見	化成	50	
1992	12	桜原橋	日南町	道路橋	単純非合成鈑桁橋	78	アルス	鳥取県日野郡日南町生山	化成	37	
1992	13	新谷奥橋	水資源開発公団	道路橋	単純合成鈑桁橋	40	アルス	愛媛県四国中央市富郷町津根山	裸	14	
1992	14	大戸橋	上那賀町	道路橋	ニールセンローゼ橋	698	アルス	徳島県那賀郡那賀町大戸	化成	17	
1992	15	前谷橋	上板町	道路橋	単純合成鈑桁橋	38	アルス	徳島県板野郡上板町泉谷	裸	11	
1992	16	大谷橋	鳥取県	道路橋	単純合成鈑桁橋	54	アルス	鳥取県鳥取市青谷町蔵内	裸	3	
1992	17	平谷1号橋	徳島県	道路橋	単純合成箱桁橋	239	アルス	徳島県那賀郡那賀町平谷	裸	18	
1992	18	西塩谷橋	鹿児島県	道路橋	単純鋼床版鈑桁橋	46	IHI	鹿児島県谷町塩谷町	化成	0.1	
1992	19	高峠6号橋	鹿児島県	道路橋	連続非合成箱桁橋	260	IHI	鹿児島県垂水市高峠地内	裸	3.5	
1992	20	岡山幹線5号橋	関東農政局	道路橋	逆ローゼ橋	370	IHI	長野県飯山市柄山地内	裸	90	
1992	21	岩本2号橋（中ノ谷橋）	千葉県	道路橋	単純非合成箱桁橋	138	IHI	千葉県富津市岩本	裸	0.7	
1992	22	谷沢橋	山形県	道路橋	連続非合成箱桁橋	189	IHI	山形県西村山郡大江町左沢地先寒河江市谷沢地先	裸	70	
1992	23	向吉田第1橋	中部地建	道路橋	単純非合成箱桁橋	510	IHI	長野県木曽郡木祖村	裸	120	
1992	24	雪野山大橋	滋賀県	道路橋	単純非合成鈑桁橋	468	IHI	滋賀県近江八幡市新巻町	裸	0.5	琵琶湖から
1992	25	稲葉川橋梁	JR九州	鉄道橋	単純トラス橋	370	IHI	大分県竹田市	裸	35	
1992	26	上の山橋側道橋	群馬県	歩道橋	単純非合成鈑箱橋	40	大谷桜井	群馬県勢多郡	塗装	–	
1992	27	洞滝川橋	JR西日本	鉄道橋	単純非合成鈑桁橋	8	片山	兵庫県姫路市砥堀	裸	15	
1992	28	境沢橋	群馬県	道路橋	連続非合成鈑桁橋	112	片山	群馬県利根郡みなかみ町	裸	80	
1992	29	喬木IC橋	中部地方建設局	道路橋	連続非合成箱桁橋	346	片山	長野県下伊那郡喬木村	裸	90	
1992	30	ユナカウス橋	茨城県	道路橋	単純合成鈑桁橋	22	片山	茨城県高萩市横川	化成	7	
1992	31	開拓橋	愛媛県	道路橋	単純非合成鈑桁橋	74	片山	愛媛県新居浜市別子山	裸	14	
1992	32	新大渡橋	長野県	道路橋	連続非合成鈑桁橋	193	川重	長野県下伊那郡上村	裸	70	
1992	33	倉石大橋	青森県	道路橋	連続非合成鈑桁橋	125	川重	青森県三戸郡五戸町	化成	20	

年 度 別 一 覧

年度	No.	橋名	発注者	橋種	形式	鋼重	製作会社	住所	表面	距離	摘要
1992	34	紫波南大橋	岩手県	道路橋	連続非合成箱桁橋	649	川重	岩手県紫波郡紫波町	裸	70	
1992	35	五十里林道橋	富山県	道路橋	単純合成鈑桁橋	27	川田	富山県高岡市五十里	裸	6	
1992	36	大樽橋	新潟県黒川村	道路橋	単純非合成箱桁橋	273	川田	新潟県胎内市下荒沢	裸	13	
1992	37	どんぐり橋	富山県	歩道橋	吊橋	46	川田	富山県富山市三熊	化成	13	
1992	38	都田公園橋	愛知県浜松市	歩道橋	吊橋	51	川田	静岡県浜松市都田町	裸	17	
1992	39	蒲牟田橋	鹿児島県	道路橋	単純非合成鈑桁橋	30	川田	鹿児島県薩摩川内市祁答院町下手	裸	27	
1992	40	清吾橋	千葉県	道路橋	単純非合成鈑桁橋	48	川田	千葉県富津市岩本	裸	7	
1992	41	古川渡橋	山梨県	道路橋	連続非合成鈑桁橋	93	川田	山梨県都留市古川渡	化成	40	
1992	42	新開橋	栃木県芳賀町	道路橋	単純非合成鈑桁橋	33	川田	栃木県芳賀町	裸	50	
1992	43	塩入和田橋	香川県	道路橋	単純合成鈑桁橋	51	川田	香川県仲多度郡まんのう町塩入	裸	22	
1992	44	滝ノ上橋	群馬県南牧村	道路橋	単純合成鈑桁橋	32	川田	群馬県甘楽郡南牧村大塩沢	裸	97	
1992	45	上幌向跨線橋	札幌土現	道路橋	連続非合成鈑桁橋	124	川田	北海道岩見沢市上幌向	化成	30	
1992	46	中小河川改良工事(住宅宅地関連)不	愛知県河川工事事務所	道路橋	単純合成床版橋	104	川鉄	愛知県	他	–	
1992	47	新川橋	愛媛県伊予土木事務所	道路橋	単純合成床版橋	67	川鉄	愛媛県伊予郡松前町	化成	4	
1992	48	深谷橋	神奈川県綾瀬市役所	道路橋	単純合成床版橋	39	川鉄	神奈川県綾瀬市深谷地内	化成	16	
1992	49	青木橋	静岡県藤枝市役所	道路橋	単純合成床版橋	39	川鉄	静岡県藤枝市青木2丁目地内	化成	9	
1992	50	東西連絡橋	川崎製鉄	道路橋	単純合成床版橋	226	川鉄	千葉県千葉市中央区川崎町地内	化成	–	
1992	51	県営奥日野地区広域農道牛ノ尾橋	鳥取県日野地方農林振興局	道路橋	ラーメン橋	140	川鉄	鳥取県	裸	–	
1992	52	畦地橋	岡山県	道路橋	単純合成鈑桁橋	45	川鉄構	岡山県高梁市有漢町有漢	裸	–	
1992	53	牛ノ尾橋	鳥取県	道路橋	ラーメン橋	140	川鉄構	鳥取県日野郡日南町霞	裸	–	
1992	54	シティパーク河内長野第1橋梁	三井建設	道路橋	単純非合成箱桁橋	242	川鉄構	大阪府河内長野市喜多町146番	裸	20	
1992	55	第6号橋	留萌支庁	道路橋	単純合成鈑桁橋	46	釧路	北海道留萌郡小平町	裸	6	
1992	56	東山地区	空知支庁	道路橋	単純合成鈑桁橋	25	釧路	北海道夕張郡栗山町東山地区	裸	54	
1992	57	上幌向跨線橋	札幌土現	道路橋	連続非合成鈑桁橋	332	釧路	北海道岩見沢市上幌向地内	化成	28	
1992	58	和泉上地区橋梁	穂別町	道路橋	単純合成鈑桁橋	10	栗本	北海道勇払郡むかわ町穂別和泉	裸	15	
1992	59	倉石大橋	青森県	道路橋	連続非合成鈑桁橋	159	栗本	青森県三戸郡五戸町倉石又重	化成	20	
1992	60	阿賀野川橋	北陸農政局	道路橋	単純非合成鈑桁橋	455	栗本	新潟県阿賀野市小松	裸	27	
1992	61	芦川大橋	山梨県	道路橋	単純非合成箱桁橋	66	栗本	山梨県笛吹市芦川町芦川	裸	–	
1992	62	宮尻10号橋	滋賀県	道路橋	単純非合成鈑桁橋	140	栗本	滋賀県甲賀市信楽町宮尻	裸	–	
1992	63	日野9号橋	農用地公団	道路橋	連続非合成箱桁橋	82	栗本	鳥取県日野郡日野町	裸	–	
1992	64	吉田川橋梁	島根県	道路橋	単純合成鈑桁橋	20	栗本	島根県安来市広瀬町広瀬	化成	–	
1992	65	千住新橋	北海道十勝支庁	道路橋	連続非合成箱桁橋	88	栗本	北海道中川郡幕別町字千住	裸	20	

年 度 別 一 覧

年度	No.	橋名	発注者	橋種	形式	鋼重	製作会社	住所	表面	距離	摘要
1992	66	報徳橋	北海道開発局	道路橋	連続非合成鈑桁橋	266	栗本	北海道河西郡芽室町報徳	裸	50	
1992	67	武石橋	JH	道路橋	単純合成箱桁橋	63	栗本	千葉県千葉市花見川区武石町	化成	–	
1992	68	御坂橋	山口県岩国土木	道路橋	連続非合成箱桁橋	232	神鋼	山口県岩国市御庄地内	裸	–	
1992	69	八島川橋	三重県	道路橋	単純合成鈑桁橋	48	駒井	三重県亀山市川崎町地内	化成	20	
1992	70	恵良橋	大分県	道路橋	連続非合成箱桁橋	239	三菱、駒井JV	大分県日田市高瀬本町～日高	裸	40	
1992	71	上村第2橋	中部地建飯田国道	道路橋	単純非合成鈑桁橋	78	コミヤマ	長野県飯田市上村	裸	70	
1992	72	下野石神橋	南部町	道路橋	単純トラス橋	102	コミヤマ	山梨県南部町大字下佐野字	化成	65	
1992	73	椢原橋	上野原町	道路橋	単純トラス橋	118	コミヤマ	山梨県上野原市椢原	裸	65	
1992	74	井出1号橋	山梨県身延土木	道路橋	単純非合成箱桁橋	91	コミヤマ	山梨県南部町井出2工区	裸	35	
1992	75	徳山ダム2号橋	水資源開発公団中部支社	道路橋	連続非合成鈑桁橋	87	コミヤマ	岐阜県揖斐郡揖斐川町開田	裸	62	
1992	76	横井内橋	岩手県二戸土木	道路橋	連続非合成鈑桁橋	140	コミヤマ	岩手県九戸郡軽米町字横井内	裸	20	
1992	77	浦川橋	小谷村	道路橋	ランガー桁橋	366	コミヤマ	長野県北安曇郡小谷村大字中小谷	裸	96	
1992	78	市川大門高架橋	山梨県峡南土地改良	道路橋	連続非合成鈑桁橋	154	コミヤマ	山梨県西八代郡市川三郷町下大鳥居	裸	53	
1992	79	小金沢橋	東京電力	道路橋	単純合成鈑桁橋	27	コミヤマ	山梨県大月市大月町真木字本沢地内	裸	52	
1992	80	かやの沢橋	東京電力	道路橋	単純合成鈑桁橋	27	コミヤマ	山梨県大月市大月町真木字本沢地内	裸	52	
1992	81	楓橋	東京電力	道路橋	単純合成鈑桁橋	20	コミヤマ	山梨県大月市大月町真木字本沢地内	裸	52	
1992	82	桑西橋	東京電力	道路橋	単純合成鈑桁橋	25	コミヤマ	山梨県大月市大月町真木字上大久保地内	裸	52	
1992	83	落合2号橋	高知県	道路橋	連続非合成鈑桁橋	142	酒井	高知県長岡郡大豊町粟生地内	裸	30	
1992	84	川目橋	千葉県	道路橋	単純非合成鈑桁橋	34	酒井	千葉県夷隅郡大多喜町猿稲	裸	10	
1992	85	深沢橋	中部地建	道路橋	単純トラス橋	200	酒井	岐阜県土岐市泉町久尻	裸	40	
1992	86	鶴1号橋	熊本県	道路橋	単純合成鈑桁橋	85	酒井	熊本県球磨郡水上村古屋敷	裸	45	
1992	87	高滝橋	鳥取県	道路橋	単純合成鈑桁橋	39	桜田	鳥取県西伯郡大山町	裸	8	
1992	88	京田川橋	JR東日本	道路橋	単純トラス橋	167	桜田	山形県鶴岡市、東田川郡庄内町	裸	12	
1992	89	KAM橋	高知県	道路橋	連続非合成鈑桁橋	276	桜田	高知県高須	化成	7	
1992	90	金草橋	岐阜県大垣土地改良	道路橋	連続非合成鈑桁橋	94	佐世保	岐阜県養老郡養老町高田地内	裸	35	
1992	91	上瀬橋	富山県	道路橋	単純合成鈑桁橋	54	佐藤	富山県富山市婦中町上瀬地内	裸	20	
1992	92	芦瀬桟道橋	山梨県	道路橋	単純非合成鈑桁橋	36	佐藤	山梨県上野原市椢原	裸	50	
1992	93	日向橋	群馬県南牧村	道路橋	連続非合成鈑桁橋	69	新日鉄	群馬県甘楽郡南牧村大日向	裸	100	
1992	94	篠塚橋	千葉県佐倉市	道路橋	単純合成鈑桁橋	31	新日鉄	千葉県佐倉市大篠塚	裸	16	
1992	95	横山橋	三重県海山町森林組合	道路橋	連続非合成鈑桁橋	39	新日鉄	三重県北牟婁郡海山区相賀	化成	5	
1992	96	八千代橋側通橋	千葉県君津市	歩道橋	単純非合成鈑桁橋	29	新日鉄	千葉県君津市塚原	裸	11	
1992	97	行入ダム5号橋	大分県	道路橋	単純非合成鈑桁橋	95	新日鉄	大分県国東市国東町	裸	10	
1992	98	新西柳橋	山口県下松市	道路橋	単純非合成鈑桁橋	178	新日鉄	山口県下松市西柳	化成	1	

年 度 別 一 覧

年度	No.	橋名	発注者	橋種	形式	鋼重	製作会社	住所	表面	距離	摘要
1992	99	大宝大橋	島根県	道路橋	単純非合成鈑桁橋	189	新日鉄	島根県雲南市木次町	裸	23	
1992	100	美祢GC管理橋	日鐵商事	道路橋	ラーメン橋	93	新日鉄	山口県美祢市西厚保町原	化成	20	
1992	101	金馬橋	大分県	道路橋	単純非合成箱桁橋	247	新日鉄	大分県佐伯市弥生町	化成	4	
1992	102	下戸鎖橋	岩手県	道路橋	単純非合成箱桁橋	297	新日鉄	岩手県久慈市下戸鎖	塗装	15	
1992	103	飯田橋	農用地整備公団	道路橋	単純非合成箱桁橋	133	新日鉄	大分県玖珠郡九重町	裸	35	
1992	104	ふるさと林道橋（水鳥線）	岐阜県	道路橋	2径間連続箱桁	31	新日鉄	岐阜県本巣市根尾水鳥	裸	50	
1992	105	大田川橋梁	新日鉄名古屋製鉄所	道路橋	3径間連続箱桁	371	新日鉄	愛知県東海市東海町５―３	裸	1	
1992	106	大田川橋梁	新日鉄名古屋製鉄所	道路橋	2径間連続箱桁	179	新日鉄	愛知県東海市東海町５―３	裸	1	
1992	107	小田ダム付帯道路1号橋	東北農政局	道路橋	3径間連続箱桁	135	新日鉄	宮城県栗原市花山草木沢	裸	55	
1992	108	小川川橋	長野県	道路橋	連続非合成鈑桁橋	140	住重	長野県下伊那郡根羽村	裸	92	
1992	109	紫波南大橋	岩手県	道路橋	連続非合成鈑桁橋	296	住重	岩手県紫波郡紫波町北日詰大巻地内	裸	65	
1992	110	上荒地橋	九州地建	道路橋	連続非合成箱桁橋	379	住重	熊本県球磨郡五木村上荒地地先	裸	30	
1992	111	中平1号橋	高知県	道路橋	連続非合成鈑桁橋	223	住重	高知県高岡郡梼原町中平	裸	25	
1992	112	深城4号橋	山梨県	道路橋	単純合成鈑桁橋	49	住重	山梨県大月市七保町瀬戸深城地内	裸	45	
1992	113	富岡大橋側道橋	群馬県	歩道橋	連続非合成鈑桁橋	118	高田	群馬県富岡市曽木	化成	100	
1992	114	1号橋	山梨県	道路橋	アーチ橋	92	高田	山梨県大月市七保町深城	裸	47	
1992	115	猪野々地区農道橋	香北町	道路橋	ローゼ橋	304	高田	高知県香美市香北町	裸	16	
1992	116	鍋倉第2橋	中部地建	道路橋	連続非合成鈑桁橋	230	高田	三重県松阪市飯高町乙栗子	裸	26	
1992	117	新本明橋	島根県	道路橋	単純合成鈑桁橋	131	滝上	島根県江津市有福温泉地内	裸	5	
1992	118	新中村橋	兵庫県	道路橋	単純非合成箱桁橋	86	滝上	兵庫県養父市八鹿町	裸	30	
1992	119	猿谷橋	宮崎県	道路橋	連続非合成鈑桁橋	117	滝上	宮崎県小林市須木	裸	40	
1992	120	熊河2号橋	福井県	道路橋	単純合成鈑桁橋	114	滝上	福井県大野市熊河	裸	40	
1992	121	上幌向架道橋	JR北海道	鉄道橋	単純非合成鈑桁橋	328	滝上	北海道岩見沢市	化成	30	
1992	122	山ノ河原橋	静岡県水窪町	道路橋	単純合成鈑桁橋	25	東海鋼	静岡県浜松市天竜区水窪町	裸	50	
1992	123	栃川原橋	三重県尾鷲市	道路橋	単純合成鈑桁橋	25	東海鋼	三重県尾鷲市	裸	–	
1992	124	身代島橋	静岡県	道路橋	単純非合成箱桁橋	182	東海鋼	静岡県周智郡森町	裸	20	
1992	125	古川渡橋	山梨県	道路橋	連続非合成鈑桁橋	61	東骨	山梨県都留市大字古川渡	裸	40	
1992	126	志組線林道橋	千葉県	道路橋	単純非合成鈑桁橋	57	東骨	千葉県富津市豊岡	裸	10	
1992	127	久保川橋	中部地建	道路橋	単純トラス橋	711	東骨	静岡県御殿場市～裾野市	裸	20	
1992	128	島田沢橋	長野県	道路橋	連続非合成鈑桁橋	164	東骨	長野県上水内郡小川村	裸	50	
1992	129	新井スキー場橋	鹿島建設（株）	道路橋	単純非合成鈑桁橋	267	東綱	新潟県妙高市	化成	25	
1992	130	ダイワグランベールG.C橋	大日本工木㈱	道路橋	単純非合成鈑桁橋	30	東綱	栃木県鹿沼市	塗装	85	
1992	131	新開橋	山梨県	道路橋	単純合成箱桁橋	47	東綱	山梨県南巨摩郡身延町根子	裸	–	

年 度 別 一 覧

年度	No.	橋名	発注者	橋種	形式	鋼重	製作会社	住所	表面	距離	摘要
1992	132	富士見山林道橋	山梨県	道路橋	単純合成箱桁橋	60	東綱	山梨県南巨摩郡中富町	裸	–	
1992	133	境沢橋	群馬県	道路橋	連続非合成鈑桁橋	117	東綱	群馬県利根郡みなかみ町下津	裸	90	
1992	134	新唐沢橋	長野県	道路橋	連続非合成鈑桁橋	94	東綱	長野県下伊那郡阿南町	裸	73	
1992	135	ムジナ決橋	新潟県	道路橋	連続非合成鈑桁橋	70	東綱	新潟県魚沼市	裸	45	
1992	136	林道大佐渡北線開設工事(境川4工区)	新潟県相川林業	道路橋	ラーメン橋	75	トピー	新潟県佐渡市南片辺	裸	3	
1992	137	林道大毎熊田線開設工事	新潟県村上林業	道路橋	単純合成鈑桁橋	32	トピー	新潟県村上市山熊田	裸	13.5	
1992	138	林道整備神馬沢線(第1工区)開設工事	山形県庄内支庁	道路橋	単純合成鈑桁橋	46	トピー	山形県鶴岡市小国	裸	6	
1992	139	重要幹線街路工事(新白河跨線橋)	福島県白河建設事務所	道路橋	単純非合成鈑桁橋	240	トピー	福島県白河市字南堀切	化成	57	
1992	140	林道(広域開設)藤川線第3工区	静岡県志太榛原農林	道路橋	単純合成鈑桁橋	26	トピー	静岡県榛原郡川根本町元藤川	裸	30	
1992	141	4一般川床2期橋梁上部工製作	大分県竹田直入地方振興局	道路橋	単純非合成箱桁橋	155	トピー	大分県竹田市大字川床	塗装	37	
1992	142	街路整備工事	神奈川県厚木土木	道路橋	単純非合成鈑桁橋	246	トピー	神奈川県海老名市	化成	12	
1992	143	地方道整備工事	栃木県鹿沼土木	道路橋	連続非合成鈑桁橋	177	トピー	栃木県鹿沼市	裸	85	
1992	144	市川大門高架橋	山梨県峡南土地改良	道路橋	連続非合成鈑桁橋	147	トピー	山梨県西八代郡市川三郷町下大鳥居	裸	50	
1992	145	大井谷2号橋	島根県柿木村	道路橋	単純非合成箱桁橋	42	トピー	島根県鹿足郡吉賀町柿木村白谷	他	27	
1992	146	孫六山橋	高知県	道路橋	ラーメン橋	246	トピー	高知県宿毛市橋上町	裸	8	
1992	147	島田橋	福岡町	道路橋	単純合成鈑桁橋	75	トピー	岐阜県中津川市田瀬	裸	75	
1992	148	橋ケ谷橋	鳥取県根雨土木	道路橋	単純非合成鈑桁橋	8	トピー	鳥取県日野郡日野町板井原	裸	19	
1992	149	カンドウチン谷橋	中部電力	道路橋	単純非合成鈑桁橋	60	トピー	岐阜県本巣市根尾上大須	化成	49	
1992	150	アリスゴルフセンター橋	トピー実業(株)	道路橋	単純合成鈑桁橋	106	トピー	兵庫県川辺郡猪名川町内馬場字蕗ケ谷	裸	22	
1992	151	清見2号橋	岐阜県高山土木	道路橋	単純非合成箱桁橋	236	トピー	岐阜県高山市清見町大原	他	69	
1992	152	二重川橋	千葉県	道路橋	単純非合成鈑桁橋	37	巴	千葉県白井市神々廻	裸	20	
1992	153	下村橋	滋賀県	道路橋	単純非合成鈑桁橋	18	巴	滋賀県犬上郡多賀町	化成	52	
1992	154	原橋	京都府	道路橋	単純合成鈑桁橋	46	巴	京都府南丹市美山町	裸	–	
1992	155	共立橋	網走支庁	道路橋	単純非合成鈑桁橋	76	楢崎	北海道北見市常呂町共立	裸	5.5	
1992	156	足野水橋	山形県	道路橋	単純非合成鈑桁橋	150	楢崎	山形県西置賜郡小国町大字足野水	裸	38	
1992	157	昇龍橋	札幌土現	道路橋	単純非合成鈑桁橋	332	楢崎	北海道石狩郡当別町	裸	10.5	
1992	158	南大橋	上川支庁	道路橋	単純非合成鈑桁橋	250	楢崎	北海道上川郡剣淵町	裸	56	
1992	159	郡界橋	鳥取県	道路橋	連続非合成鈑桁橋	130	日橋	鳥取県西伯郡伯耆町大江	裸	–	
1992	160	愛宕橋	宮崎県	道路橋	単純合成鈑桁橋	29	日橋	宮崎県西臼杵郡高千穂町	裸	45	
1992	161	善太夫橋	大阪府	道路橋	単純非合成鈑桁橋	26	日橋	大阪府阪南市箱作地先	裸	1	

年 度 別 一 覧

年度	No.	橋名	発注者	橋種	形式	鋼重	製作会社	住所	表面	距離	摘要
1992	162	上来原橋	島根県浜田土木	道路橋	ラーメン橋	278	日橋	島根県浜田市金城町上来原	塗装	–	
1992	163	菖蒲谷橋梁	南海電鉄	道路橋	単純トラス橋	569	日橋	和歌山県橋本市	化成	20	
1992	164	毘沙門橋	神奈川県	道路橋	単純非合成鈑桁橋	148	NKK	神奈川県平塚市西八幡	化成	3	
1992	165	蘭津橋	群馬県	道路橋	単純非合成鈑桁橋	141	NKK	群馬県高崎市倉渕町	裸	94	
1992	166	NKFいわきリゾート8E橋	日本鋼管不動産（株）	道路橋	単純非合成鈑桁橋	113	NKK	福島県いわき市渡辺町	化成	6	
1992	167	中太郎生橋	三重県	道路橋	単純非合成箱桁橋	255	NKK	三重県津市美杉町	裸	34	
1992	168	中川大橋	三重県	道路橋	連続非合成鈑桁橋	481	NKK	三重県度会郡度会町麻加江	裸	16	
1992	169	火打橋側道橋	神奈川県	歩道橋	単純非合成鈑桁橋	24	NK工	神奈川県足柄上郡中川	塗装	24	
1992	170	平成泉人道橋	東京都	歩道橋	単純非合成鈑桁橋	24	NK工	東京都足立区	化成	15	
1992	171	本郷橋	愛知県	道路橋	単純非合成鈑桁橋	180	日車	愛知県日進市本郷町	化成	15	
1992	172	岩ケ谷1号橋	島根県	道路橋	単純非合成箱桁橋	172	日車	島根県雲南市大東町下久野	裸	18	
1992	173	赤岩橋	熊本県	道路橋	単純非合成鈑桁橋	21	日車	熊本県八代市泉町	裸	32	
1992	174	長良川河口堰管理橋（その5）	水資源開発公団	道路橋	単純合成鈑桁橋	155	日車	三重県桑名市福島地先	塗装	6	
1992	175	中村橋	岩手県	道路橋	単純非合成箱桁橋	183	日車	岩手県釜石市橋野町字中村	裸	14	
1992	176	豊前1号橋	福岡県	道路橋	単純非合成鈑桁橋	30	日塔	福岡県築上郡築上町	裸	10	
1992	177	大湯6号橋	秋田県	道路橋	連続非合成鈑桁橋	190	日塔	秋田県湯沢市皆瀬	裸	70	
1992	178	新折宇谷橋	水資源開発公団	道路橋	ラーメン橋	78	日塔	愛媛県四国中央市富郷町	裸	14	
1992	179	新国境橋	大分県	道路橋	連続非合成箱桁橋	100	日塔	大分県宇佐市安心院町	裸	26	
1992	180	湯川東谷線橋梁	北九州市	道路橋	単純合成箱桁橋	220	日塔	福岡県北九州市小倉南区	裸	6	
1992	181	倉水橋	千葉県	道路橋	連続非合成鈑桁橋	135	日塔	千葉県成田市	裸	36	
1992	182	小鉄沢橋	宮城県	道路橋	単純非合成箱桁橋	237	日塔	宮城県栗原市花山	裸	63	
1992	183	白岩1号橋	岩手県早池峰ダム建築事務所	道路橋	単純非合成箱桁橋	135	函館	岩手県花巻市大迫町	裸	64	
1992	184	菖浦谷川橋	南海電鉄	道路橋	単純合成箱桁橋	250	春本	和歌山県橋本市御幸辻	化成	12	
1992	185	新阪本橋	三重県熊野土木	道路橋	連続非合成鈑桁橋	83	春本	三重県南牟婁郡御浜町	裸	2	
1992	186	新宮谷大橋	鳥取県	道路橋	単純合成鈑桁橋	134	春本	鳥取県西伯郡南部町	裸	6	
1992	187	安久川橋梁	JR西日本和歌山支社	鉄道橋	単純非合成鈑桁橋	45	春本	和歌山県JR紀勢線紀伊宮田	裸	3	
1992	188	宮尻2号橋	滋賀県	道路橋	単純非合成鈑桁橋	111	東日本	滋賀県甲賀市信楽町宮尻	裸	25	
1992	189	草木ランプ橋	中部地建	道路橋	連続非合成鈑桁橋	132	東日本	静岡県浜松市天竜区水窪町草木	裸	50	
1992	190	上多気2号橋	三重県	道路橋	単純合成鈑桁橋	32	東日本	三重県津市美杉町上多気	裸	40	
1992	191	梅の木2号橋	鹿児島県	道路橋	連続非合成鈑桁橋	80	東日本	鹿児島県霧島市霧島町	裸	15	
1992	192	村道胎内1号橋	新潟県黒川村	道路橋	ローゼ橋	190	日立	新潟県胎内市	裸	20	
1992	193	新広田橋	和歌山県	道路橋	単純合成鈑桁橋	49	日立	和歌山県海草郡紀美野町	裸	12	
1992	194	五郎田橋	山梨県	道路橋	単純非合成箱桁橋	85	日立	山梨県甲州市塩山上萩原	裸	65	

年 度 別 一 覧

年度	No.	橋名	発注者	橋種	形式	鋼重	製作会社	住所	表面	距離	摘要
1992	195	猪野々地区農道橋	高知県香北町	道路橋	ローゼ橋	310	日立	高知県香美市香北町	裸	16	
1992	196	青地橋	和歌山県清水町	道路橋	連続非合成鈑桁橋	85	日立	和歌山県有田郡有田川町	裸	28	
1992	197	森山橋	茨城県日立市	道路橋	連続非合成鈑桁橋	83	日立	茨城県日立市森山町	裸	1.5	
1992	198	梅谷川橋梁	JR九州	鉄道橋	単純非合成鈑桁橋	33	富士車	宮崎県宮崎保線区日向沓掛～田野間	裸	14	
1992	199	滝谷橋	水資源開発公団	道路橋	連続非合成鈑桁橋	204	富士車	京都府南丹市日吉町	化成	40	
1992	200	上井川橋	鹿児島県	道路橋	連続非合成鈑桁橋	95	富士車	鹿児島県薩摩川内市東郷町	裸	12	
1992	201	古河橋3号橋	日光土木	道路橋	単純合成鈑桁橋	12	古河	栃木県日光市	裸	110	
1992	202	鈴ケ森第2高架橋その2	京浜急行	道路橋	単純非合成鈑桁橋	53	松尾	東京都品川区南大井	化成	2	
1992	203	堀口橋	JH	道路橋	単純非合成箱桁橋	337	松尾	神奈川県横浜市金沢区堀口橋	裸	3	
1992	204	新川橋梁	JR東日本	道路橋	単純非合成鈑桁橋	116	松尾	千葉県旭市	裸	5	
1992	205	小股1号橋	岩手県	道路橋	単純非合成箱桁橋	254	松尾	岩手県気仙郡住田町	裸	25	
1992	206	柄杓流橋	山梨県都留市	道路橋	単純トラス橋	221	松尾	山梨県都留市川棚	裸	60	
1992	207	笹ケ峠橋	島根県	道路橋	単純トラス橋	319	松尾	島根県浜田市金城町	裸	12	
1992	208	山添2期地区橋梁2号（わぎ谷橋）	奈良県	道路橋	単純非合成箱桁橋	57	丸誠	山辺郡山添村岩屋	裸	43	
1992	209	相県モデル第13号工事（乙女橋）	青森県	道路橋	単純非合成鈑桁橋	58	丸誠	青森県弘前市藤沢地内	化成	27	
1992	210	大通川放水路橋梁7号橋	北陸農政局	道路橋	単純合成鈑桁橋	52	丸誠	新潟県新潟市西蒲原区	裸	6	
1992	211	村道胎内頼母木線第3号橋（浅野橋）	新潟県黒川村	道路橋	ラーメン橋	114	丸誠	新潟県北浦原郡黒川村大字下荒沢地内	裸	13	
1992	212	玉川口橋	山形県長井建設事務所	道路橋	連続非合成箱桁橋	103	三井	山形県西置賜郡小国町大字玉川口	裸	40	
1992	213	大久保橋	千葉県	道路橋	単純合成鈑桁橋	27	三井	千葉県鴨川市成川・仲地内	裸	–	
1992	214	川崎橋	岡山県作東町	道路橋	連続非合成鈑桁橋	88	三井	岡山県美作市	裸	–	
1992	215	国宗橋	岡山県中央町	道路橋	単純合成鈑桁橋	30	三井	岡山県久米郡美咲町	裸	–	
1992	216	小房橋	岡山県作東町	道路橋	単純合成鈑桁橋	102	三井	岡山県美作市	裸	–	
1992	217	常盤橋	大分県	道路橋	単純非合成鈑桁橋	365	三井	大分県竹田市	裸	35	
1992	218	新国境橋	大分県	道路橋	連続非合成箱桁橋	311	三井	大分県宇佐市安心院町	裸	26	
1992	219	赤坂橋	大分県	道路橋	単純非合成鈑桁橋	102	三井	大分県大分市	裸	10	
1992	220	井原高梁川橋	鉄建公団	鉄道橋	連続トラス橋	605	三井、瀧上JV	岡山県総社市清音～倉敷市真備町	裸	–	
1992	221	五宝木橋	長野県北信地方事務所	道路橋	連続非合成鈑桁橋	77	三井	長野県長野市	裸	55	
1992	222	重尾大橋	長崎県	道路橋	連続非合成鈑桁橋	319	三菱	長崎県諫早市多良見町	裸	5	
1992	223	高宮カントリークラブ建設工事（3号橋）	（株）フジタ広島支店	道路橋	単純合成鈑桁橋	15	三菱	広島県安芸高田市高宮町房後	裸	55	
1992	224	小田刈橋	宮城県	道路橋	ラーメン橋	89	宮地	宮城県加美郡加美町	裸	45	

年 度 別 一 覧

年度	No.	橋名	発注者	橋種	形式	鋼重	製作会社	住所	表面	距離	摘要
1992	225	宮渕橋	長野県	道路橋	単純合成鈑桁橋	19	宮地	長野県松本市	裸	85	
1992	226	神田川橋梁	長野電鉄	道路橋	単純非合成鈑桁橋	24	宮地	長野県長野市象山口～松代駅間	化成	60	
1992	227	中設楽橋	愛知県	道路橋	ラーメン橋	528	宮地	愛知県北設楽郡東栄町	裸	45	
1992	228	床鍋橋	愛媛県	道路橋	単純非合成鈑桁橋	69	宮地	愛媛県新居浜市別子山	裸	14	
1992	229	大原上橋	鳥取県	道路橋	単純合成鈑桁橋	38	横河	鳥取県西伯郡伯耆町	裸	8	
1992	230	宮谷川橋	三重県	道路橋	単純合成鈑桁橋	67	佐藤	三重県伊賀市西高倉地内	化成	30	
1992	231	霞1号橋	鳥取県	道路橋	単純合成鈑桁橋	67	佐藤	鳥取県日野郡日南町霞	裸	20	
1992	232	緑橋	京都府	道路橋	単純合成鈑桁橋	130	佐藤	京都府宇治田原町高尾地内	裸	45	
1992	233	迂回路橋	山口県	道路橋	連続非合成鈑桁橋	150	UBE	山口県岩国市錦町	裸	67.5	

年 度 別 一 覧

年度	No.	橋名	発注者	橋種	形式	鋼重	製作会社	住所	表面	距離	摘要
1993	1	天の滝橋	愛媛県新宮村	道路橋	連続非合成鈑桁橋	92	アルス	愛媛県四国中央市新宮町上山	裸	13	
1993	2	ふじのそ橋	徳島県	道路橋	単純合成鈑桁橋	65	アルス	徳島県海部郡牟岐町	裸	5	
1993	3	もみじはし	農用地整備公団	道路橋	連続非合成箱桁橋	107	アルス	鳥取県日野郡日野町地内	裸	24	
1993	4	宿毛電力管路架設橋	大豊産業㈱/四国電力㈱		単純非合成鈑桁橋	7	アルス	高知県宿毛市	化成	4	
1993	5	上小藪川橋	和歌山県美山村	道路橋	ラーメン橋	49	アルス	和歌山県日高郡日高川町寒川地内	裸	25	
1993	6	西大路橋	鳥取市	道路橋	単純鋼床版鈑桁橋	277	アルス	鳥取県鳥取市西大路地内	裸	6	
1993	7	大木屋橋	徳島県	道路橋	単純合成鈑桁橋	22	アルス	徳島県海部郡海陽町大木屋	裸	16	
1993	8	北埠頭連絡橋	鹿児島県	道路橋	単純鋼床版箱桁橋	220	IHI	鹿児島県本港地先	塗装	0.2	
1993	9	岩本2号橋	千葉県	道路橋	単純非合成箱桁橋	131	IHI	千葉県富津市岩本	裸	2	
1993	10	左岸町道4号橋上部工事	中国地建温井ダム工事事務所	道路橋	単純非合成鈑桁橋	19	大谷桜井	広島県山県郡安芸太田町加計	裸	100	
1993	11	多々良石橋	鹿児島県	道路橋	単純トラス橋	188	片山	鹿児島県伊佐市大口多々良石	裸	28	
1993	12	横畠橋	高知県	道路橋	連続鋼床版箱桁橋	391	宮地、片山JV	高知県高岡郡越知町宮地	裸	18	
1993	13	朝熊橋	三重県	道路橋	単純合成鈑桁橋	86	片山	三重県伊勢市朝熊町	裸	6	
1993	14	土生川B	JR西日本	鉄道橋	単純鋼床版鈑桁橋	54	片山	兵庫県姫路市香寺町岩部	裸	15	
1993	15	舟津橋	福井県	道路橋	単純非合成箱桁橋	84	片山	福井県鯖江市舟津4丁目～宮前	裸	15	
1993	16	石巻ステーションブリッジ	宮城県石巻市役所	道路橋	単純合成床版橋	85	川鉄	宮城県石巻市鋳銭場	化成	3	
1993	17	上袋倉大橋	群馬県嬬恋村役場	道路橋	ラーメン橋	56	川鉄	群馬県吾妻郡嬬恋村袋倉	裸	130	
1993	18	佐喜ノ浜林道橋	高知県安芸林業事務所	道路橋	単純合成鈑桁橋	12	川鉄	高知県	裸	–	桁売り
1993	19	南県広農55号工事	青森県中南土地改良事務所	道路橋	単純合成鈑桁橋	44	川鉄	青森県平川市	化成	30	
1993	20	龍爪神橋	静岡県静岡土木事務所	道路橋	単純合成床版橋	111	川鉄	静岡県静岡市平山地先	化成	13	
1993	21	瀬名川橋	静岡県静岡土木事務所	道路橋	単純合成床版橋	74	川鉄	静岡県静岡市葵区瀬名川地先	化成	7	
1993	22	細田橋	石川県田鶴浜町役場	道路橋	単純合成床版橋	58	川鉄	石川県七尾市	化成	5	
1993	23	主要地方道若桜南光線特殊改良一種	鳥取県郡家土木事務所	道路橋	単純非合成鈑桁橋	62	川鉄	鳥取県八頭郡若桜町吉川	裸	30	
1993	24	天神橋	農用地整備公団	道路橋	連続非合成鈑桁橋	210	川重	群馬県利根郡川場村	裸	91	
1993	25	第3千曲川B鉄桁	JR東日本	鉄道橋	連続トラス橋	465	横河、川重、サクラダ、トピーJV	長野県長野市付近	化成	51	
1993	26	深沢高架橋	近畿地建	道路橋	連続鋼床版箱桁橋	1285	川重	京都府南丹市八木町	裸	50	
1993	27	江師1号橋	高知県	道路橋	連続非合成鈑桁橋	301	川重	高知県高岡郡四万十町江師	化成	20	
1993	28	加古川橋	兵庫県	道路橋	連続非合成箱桁橋	720	川重	兵庫県小野市新部町／高田町	裸	20	
1993	29	幾世橋側道橋	栃木県	道路橋	単純合成箱桁橋	39	川田	栃木県那須塩原市板室	裸	66	

年 度 別 一 覧

年度	No.	橋名	発注者	橋種	形式	鋼重	製作会社	住所	表面	距離	摘要
1993	30	栄橋	東京都豊島区	道路橋	単純非合成鈑桁橋	76	川田	東京都豊島区北大塚3ー6／東池袋2ー34	化成	10	
1993	31	惣辺5号橋	青森県	道路橋	単純非合成箱桁橋	251	川田	青森県十和田市奥瀬	裸	28	
1993	32	サカマ沢橋	森林開発公団	道路橋	単純合成鈑桁橋	50	川田	山形県西村山郡朝日町大字立木	化成	50	
1993	33	鷲津橋	千葉県大多喜町	道路橋	単純非合成鈑桁橋	60	川田	千葉県大多喜町三又地先	裸	12	
1993	34	犀川B	鉄道建設公団	鉄道橋	連続トラス橋	1097	川田、松尾、春本JV	長野県長野市	化成	57	
1993	35	建勝寺橋	千葉県君津市	道路橋	単純非合成鈑桁橋	43	川田	千葉県君津市久留里大谷吉野地先	裸	20	
1993	36	潟川B（GC）外2	鉄道開発公団	道路橋	単純合成箱桁橋	67	川田	新潟県上越市	裸	18	第一保倉川B
1993	37	潟川B（GC）外2	鉄道開発公団	道路橋	単純合成箱桁橋	42	川田	新潟県上越市頸城区	裸	7	第一大池B
1993	38	横畠橋	高知県	道路橋	連続非合成鈑桁橋	169	川田	高知県高岡郡越知町横畠東	裸	10	
1993	39	山口橋	中国地建	道路橋	単純非合成鈑桁橋	160	川田	鳥取県倉吉市関金町山口	裸	10	
1993	40	霞2号橋	鳥取県	道路橋	単純非合成鈑桁橋	60	川田	鳥取県日野郡日南町霞	裸	34	
1993	41	大井川橋梁	静岡県本川根町	道路橋	ランガー橋	154	川田	静岡県榛原郡川根本町元藤川／奥泉地内	裸	35	
1993	42	宗山川3号橋	北海道渡島支庁	道路橋	単純合成鈑桁橋	39	釧路	北海道北斗市	裸	5	
1993	43	和田山BO（道路）	鉄建公団	道路橋	単純合成鈑桁橋	25	神鋼	群馬県高崎市箕郷町和田山地先	裸	110	
1993	44	和田山BO（水管）	鉄建公団	水管橋	単純非合成鈑桁橋	18	神鋼	群馬県高崎市箕郷町和田山地先	裸	110	
1993	45	第一滝沢BO（水管）	鉄建公団	水管橋	単純非合成鈑桁橋	20	神鋼	群馬県高崎市箕郷町和田山地先	裸	110	
1993	46	第二滝沢BO（道路）	鉄建公団	道路橋	単純合成鈑桁橋	32	神鋼	群馬県高崎市箕郷町和田山地先	裸	110	
1993	47	第二滝沢BO（水管）	鉄建公団	水管橋	単純非合成鈑桁橋	17	神鋼	群馬県高崎市箕郷町和田山地先	裸	110	
1993	48	三ツ子沢BO（道路）	鉄建公団	道路橋	単純合成鈑桁橋	43	神鋼	群馬県高崎市三ツ子沢町地先	裸	110	
1993	49	三ツ子沢BO（水路）	鉄建公団	水管橋	単純非合成鈑桁橋	32	神鋼	群馬県高崎市三ツ子沢町地先	裸	110	
1993	50	井ノ下BO（道路）	鉄建公団	道路橋	単純合成鈑桁橋	78	神鋼	群馬県高崎市中里見町地先	裸	110	
1993	51	藤崎橋その4	愛媛県	道路橋	単純合成鈑桁橋	29	駒井	愛媛県四国中央市土居町	裸	–	
1993	52	新大滝橋	嬬恋村	道路橋	単純非合成鈑桁橋	116	駒井	群馬県吾妻郡嬬恋村	裸	–	
1993	53	空沢橋	群馬県	道路橋	単純鋼床版箱桁橋	132	駒井	群馬県沼田市利根町	裸	100	
1993	54	黄瀬川橋	裾野市	道路橋	単純鋼床版箱桁橋	259	駒井	静岡県裾野市石脇	裸	20	
1993	55	藤崎橋側道橋	愛媛県	歩道橋	単純合成鈑桁橋	174	駒井	愛媛県四国中央市土居町	裸	0.75	
1993	56	一之橋1工区	山梨県	道路橋	連続非合成鈑桁橋	53	コミヤマ	山梨県都留市高畑一ノ橋	裸	38	
1993	57	相内川橋	市浦村	道路橋	単純合成鈑桁橋	70	コミヤマ	青森県五所川原市	裸	4	
1993	58	永久橋	茨城県	道路橋	単純非合成鈑桁橋	44	コミヤマ	茨城県北茨城市華川町臼場	裸	3	
1993	59	宮原橋	山梨県	道路橋	連続トラス橋	162	コミヤマ	山梨県大月市賑岡町奥山	裸	46	
1993	60	南アルプス林道橋	山梨県	道路橋	単純合成鈑桁橋	66	コミヤマ	山梨県南アルプス市芦安安通	裸	63	
1993	61	八幡沢川橋	山梨県	道路橋	連続非合成鈑桁橋	134	コミヤマ	山梨県韮崎市神山町鍋山	裸	76	
1993	62	新宮下橋	山梨県	道路橋	単純非合成箱桁橋	104	コミヤマ	山梨県上野原市桐原	裸	45	
1993	63	三郷橋	近畿地建	道路橋	連続非合成鈑桁橋	108	酒井	奈良県大和郡山市長安寺地内	裸	30	
1993	64	新細田橋	千葉県	道路橋	単純非合成鈑桁橋	45	酒井	千葉県南房総市大井	裸	3	

年 度 別 一 覧

年度	No.	橋名	発注者	橋種	形式	鋼重	製作会社	住所	表面	距離	摘要
1993	65	吐合橋	熊本県	道路橋	連続非合成箱桁橋	263	酒井	熊本県球磨郡山江村万江地内	裸	30	
1993	66	西蒲原4号橋	北陸農政局	道路橋	単純非合成鈑桁橋	35	酒井	新潟県新潟市内野崎山地内	化成	3	
1993	67	第8船間橋	鹿児島県	道路橋	単純非合成鈑桁橋	52	酒井	鹿児島県肝属郡肝付町船間地内	裸	1	
1993	68	アシ谷新橋	岐阜県	道路橋	単純非合成箱桁橋	128	酒井	岐阜県下呂市小坂町落合地内	裸	60	
1993	69	きりがくぼ橋	長野県	道路橋	単純非合成鈑桁橋	51	酒井	長野県上伊那郡中川村きりがくぼ橋	裸	90	
1993	70	第1多々良石橋	鹿児島県	道路橋	単純非合成鈑桁橋	143	サクラダ	鹿児島県大口市多々良石国道447号	裸	28	2連分
1993	71	向吉田第2橋	中部地建	道路橋	単純合成箱桁橋	250	サクラダ	長野県木曽郡木祖村向吉田	裸	120	
1993	72	深耶馬2期橋梁	大分県	道路橋	単純合成鈑桁橋	88	サクラダ	大分県中津市耶馬溪町山移	裸	25	
1993	73	事桝沢橋	山梨県	道路橋	単純非合成鈑桁橋	51	サクラダ	山梨県小菅村小永田事桝沢の2	裸	106	
1993	74	タやけ小やけ橋	(八王子市)㈱松村組	道路橋	単純非合成鈑桁橋	72	サクラダ	東京都八王子市上恩方町2030番地	裸	125	
1993	75	川岸跨線橋	長野県	道路橋	単純合成床版橋	135	サクラダ	長野県岡谷市川岸	裸	118	
1993	76	黒木4号橋	長野県諏早土木	道路橋	連続非合成鈑桁橋	66	佐世保	長崎県大村市黒木町	裸	13	
1993	77	岩ケ谷2号橋	島根県	道路橋	単純合成箱桁橋	186	佐藤	島根県雲南市大東町下久野	裸	25	
1993	78	アソ谷橋	富山県	道路橋	連続非合成鈑桁橋	144	佐藤	富山県富山市八尾町桐谷地内	裸	35	
1993	79	高渕橋	中部地方建設局	道路橋	連続非合成鈑桁橋	143	佐藤	岐阜県大垣市高渕地先	裸	45	
1993	80	赤城沢橋	群馬県	道路橋	ラーメン橋	150	佐藤	群馬県沼田市利根町根利地内	裸	100	
1993	81	須川橋	福島県	道路橋	単純合成鈑桁橋	67	佐藤	福島県福島市笹木野地内	化成	50	
1993	82	惣部5号橋	青森県	道路橋	連続非合成鈑桁橋	166	佐藤	青森県十和田市奥瀬	裸	28	
1993	83	ふるさと林道橋	岐阜県	道路橋	連続非合成箱桁橋	31	新日鉄	岐阜県本巣市根尾水鳥	化成	50	
1993	84	大田川橋梁	新日鉄名古屋製鉄所	道路橋	連続非合成鈑桁橋	371	新日鉄	愛知県東海市東海町5−3	化成	1	
1993	85	大田川橋梁	新日鉄名古屋製鉄所	道路橋	連続非合成鈑桁橋	179	新日鉄	愛知県東海市東海町5−3	化成	1	
1993	86	小田ダム付帯道路1号橋	東北農政局	道路橋	連続非合成鈑桁橋	135	新日鉄	宮城県栗原市花山草木沢	裸	55	
1993	87	庚塚橋	JH	道路橋	単純鋼床版箱桁橋	85	住金	栃木県鹿沼市	化成	66	
1993	88	山川橋	石川県	道路橋	単純合成鈑桁橋	110	住金	石川県金沢市山川町	化成	12	
1993	89	大椿橋	JH	道路橋	単純非合成箱桁橋	43	住重	神奈川県秦野市大字鶴巻	化成	6	
1993	91	新町谷川橋他3橋	JH	道路橋	連続非合成鈑桁橋	1144	住重	徳島県美馬市脇町井口東	裸	30	
1993	92	北阜頭連絡橋	鹿児島県	道路橋	単純非合成箱桁橋	161	住重	鹿児島市本港区地内	塗装	−	
1993	93	山田川橋梁	和歌山県	道路橋	連続非合成鈑桁橋	221	高田	和歌山県海草郡紀美野町西野〜東野	裸	10	
1993	94	郡界橋	鳥取県	道路橋	連続非合成鈑桁橋	113	高田	鳥取県西伯郡伯耆町大江	裸	12	
1993	95	青森中央大橋	青森県道路公社	道路橋	連続鋼床版箱桁橋	293	高田	青森県青森市大字大野字片岡	塗装	1	
1993	96	東千石橋	東京都	道路橋	連続鋼床版鈑桁橋	910	高田	東京都江東区新木場	塗装	1	
1993	97	大倉橋	静岡県	道路橋	単純非合成箱桁橋	286	高田	静岡県静岡市腰越	裸	20	
1993	98	青森中央大橋	青森県	道路橋	連続鋼床版箱桁橋	215	高田	青森県青森市大字柳川	塗装	1	

年 度 別 一 覧

年度	No.	橋名	発注者	橋種	形式	鋼重	製作会社	住所	表面	距離	摘要
1993	99	犀川橋りょう	鉄建公団	鉄道橋	連続トラス橋	348	滝上	長野県長野市	化成	55	
1993	100	佐本橋	京都府	道路橋	連続非合成鈑桁橋	115	滝上	京都府南丹市美山町	裸	30	
1993	101	赤城沢橋	群馬県	道路橋	ラーメン橋	185	滝上	群馬県沼田市利根町	裸	100	
1993	102	宝橋	愛知県豊根村	道路橋	連続非合成鈑桁橋	76	東海鋼	愛知県北設楽郡豊根村大字三沢地内	裸	70	
1993	103	小那比橋	岐阜県八幡土木事務所	道路橋	単純非合成鈑桁橋	119	東海鋼	岐阜県郡上市八幡町小那比	裸	70	
1993	104	杉川1号橋	静岡県春野町	道路橋	単純合成鈑桁橋	35	東海鋼	静岡県浜松市天竜区春野町川上地内	裸	54	
1993	105	須津川橋	静岡県富士市	道路橋	単純合成鈑桁橋	84	東海鋼	静岡県富士市中里地内	裸	3	
1993	106	童子沢橋	静岡県志太榛原農林事務所	道路橋	単純合成鈑桁橋	29	東海鋼	静岡県島田市大代地内	裸	30	
1993	107	炭焼平山3号橋	高樹㈱	道路橋	単純合成鈑桁橋	5	東海鋼	静岡県静岡市葵区平山地内	裸	15	
1993	108	炭焼平山1号橋	黒田建材店	道路橋	単純合成鈑桁橋	31	東海鋼	静岡県静岡市清水区西里	裸	15	
1993	109	上村橋側道橋	熊本県	道路橋	単純鋼床版箱桁橋	101	東骨	熊本県菊池郡菊陽町馬場楠地内	裸	22	
1993	110	稲敷1号橋	茨城県	道路橋	連続非合成鈑桁橋	202	東骨	茨城県牛久市遠山町	裸	50	
1993	111	289号工事用道路橋梁工事	北陸地方建設局	道路橋	単純合成鈑桁橋	52	東綱	新潟県三条市塩野渕	裸	40	
1993	112	新長栄橋	埼玉県秩父土木（事）	道路橋	単純非合成鈑桁橋	40	東綱	埼玉県秩父市中津川地内	裸	–	
1993	113	境沢橋	群馬県沼田土木事務所	道路橋	連続非合成鈑桁橋	98	東綱	群馬県利根郡みなかみ町師田	塗装	150	
1993	114	古長谷橋	山梨県鰍沢林務事務所	道路橋	単純合成鈑桁橋	60	東綱	山梨県南巨摩郡身延町富士見山	化成	30	
1993	115	大川沢橋	山梨県塩山土木事務所	道路橋	単純非合成箱桁橋	81	東綱	山梨県甲州市塩山上萩原	塗装	50	
1993	116	落合9号橋	長野県飯田建設事務所	道路橋	ローゼ橋	389	宮地、東綱JV	長野県下伊那郡阿南町大字落合9号	塗装	73	
1993	117	岡倉谷線糸魚川工区林道橋	㈱後藤組	道路橋	ラーメン橋	79	トピー	新潟県糸魚川市大字小滝地内	裸	12	
1993	118	新村15号橋	九州地建	道路橋	単純非合成鈑桁橋	152	トピー	宮崎県日南市大字酒谷字新村	裸	25	
1993	119	母抱橋	島根県川本土木建築事務所	道路橋	単純合成鈑桁橋	98	トピー	島根県江津市桜江町市山	裸	11	
1993	120	笹合線橋梁	静岡県北遠農林事務所	道路橋	連続非合成鈑桁橋	155	トピー	静岡県浜松市天竜区小川字笹合	化成	23	
1993	121	びく石大沢線橋	静岡県志太榛原農林事務所	道路橋	単純合成鈑桁橋	35	トピー	静岡県藤枝市瀬戸ノ谷	裸	6	
1993	122	岡山橋（コウザン）	岐阜県福岡町	道路橋	単純合成鈑桁橋	100	トピー	岐阜県中津川市福岡	裸	73	
1993	123	4号橋	長野県松本建築事務所	道路橋	ラーメン橋	96	トピー	長野県東筑摩郡筑北村坂北	裸	70	
1993	124	地蔵峠線橋梁	山形県西村山地方事務所	道路橋	単純合成鈑桁橋	114	トピー	山形県西村山郡西川町大字大井沢地内	裸	52.5	
1993	125	第3千曲川橋梁	鉄建公団	鉄道橋	連続トラス橋	377	横河、川重、サクラダ、トピーJV	長野県更埴市	化成	62	

年 度 別 一 覧

年度	No.	橋名	発注者	橋種	形式	鋼重	製作会社	住所	表面	距離	摘要
1993	126	竹の平橋	山梨県	道路橋	連続非合成鈑桁橋	49	巴	山梨県大月市七保町上和田	裸	45	
1993	127	楠3号橋	山形県	道路橋	連続非合成鈑桁橋	150	巴	山形県鶴岡市	裸	10	
1993	128	新琴似篠路間新琴似こ線橋拡幅工事	JR北海道	道路橋	単純鋼床版鈑桁橋	182	巴	北海道札幌市北区太平1条1丁目	裸	15	
1993	129	一般国道231号札幌市新琴似こ線橋橋体製作工事	札幌開建	道路橋	単純鋼床版鈑桁橋	122	巴	北海道札幌市北区太平1条1丁目	裸	15	
1993	130	足野水橋	山形県	道路橋	単純非合成鈑桁橋	149	楢崎	山形県西置賜郡小国町大字足野水地内	裸	38	
1993	131	野呂川橋	山形市	道路橋	単純合成鈑桁橋	28	楢崎	山形県山形市栄原地内	裸	56	
1993	132	小川橋	福島県	道路橋	ローゼ橋	226	楢崎	福島県飯坂町中野	裸	43	
1993	133	姫川中央橋	渡島支庁	道路橋	連続トラス橋	229	楢崎	北海道茅部郡森町姫川	裸	4.5	
1993	134	3号橋	福島県	道路橋	連続非合成鈑桁橋	70	楢崎	大沼郡会津美里町沼田	裸	75	
1993	135	渡橋	京都府美山町	道路橋	単純合成鈑桁橋	64	日橋	京都府南丹市美山町静原	塗装	–	
1993	136	小津瀬谷橋	水資源開発公団	道路橋	連続非合成鈑桁橋	110	日橋	岐阜県揖斐郡揖斐川町鶴見	化成	65	
1993	137	月観橋	滋賀県	道路橋	連続非合成鈑桁橋	134	日橋	滋賀県米原市曲谷	裸	–	
1993	138	菅野代2号橋	山形県	道路橋	単純非合成箱桁橋	214	日橋	山形県鶴岡市菅野代	化成	12	
1993	139	牛滝川1・2号橋	大阪府	道路橋	単純非合成鈑桁橋	9	日橋	大阪府岸和田市大沢町	裸	10	
1993	140	JR膳所駅歩道橋	大津市	道路橋	連続非合成鈑桁橋	156	日橋	大阪府大津市馬場2丁目	化成	–	
1993	141	菊水こ線橋	札幌開建	道路橋	連続非合成箱桁橋	306	日橋	北海道深川市深川	化成	50	
1993	142	倶利伽羅跨線橋	石川県津幡町	道路橋	単純非合成箱桁橋	90	NKK	石川県河北郡津幡町字刈安地内	裸	10.5	
1993	143	平成橋	岐阜県加茂郡東白川村	道路橋	連続非合成箱桁橋	90	NKK	岐阜県加茂郡東白川村	塗装	73	
1993	144	中川大橋	三重県	道路橋	連続非合成鈑桁橋	580	NKK	三重県度会郡度会町麻加江地内	塗装	10	
1993	145	宮尻5号橋	滋賀県	道路橋	単純合成鈑桁橋	80	NKK	滋賀県甲賀市信楽町宮尻	裸	55	
1993	146	河増橋	福井市	道路橋	単純鋼床版箱桁橋	264	NKK、フクモクJV	福井市河増町地係	裸	18	
1993	147	弥宜沢橋	静岡県	道路橋	連続非合成鈑桁橋	149	NKK	静岡県島田市川根町笹間下地内	裸	35	
1993	148	石隆橋	静岡県	道路橋	単純非合成箱桁橋	153	NKK	静岡県浜松市天竜区石神地内	裸	30	
1993	149	神沢大橋	静岡県	道路橋	連続非合成鈑桁橋	117	NKK	静岡県静岡市清水区由比東山寺	裸	2	
1993	150	奥長良ウインドパーク	岐阜県大和町	道路橋	単純合成鈑桁橋	69	日車	岐阜県郡上市大和町徳永、剣	化成	67.5	
1993	151	耳納大橋	福岡県	道路橋	アーチ橋	115	新日鉄、松尾、日車JV	福岡県八女市上陽町下横山	裸	30	
1993	152	清津大橋	北陸地建	道路橋	連続非合成鈑桁橋	708	日車	新潟県中魚沼郡津南町下船渡～中里村田沢	裸	37.5	
1993	153	岩井谷2号橋	宮崎県	道路橋	単純合成鈑桁橋	86	日塔	宮崎県西都市大字尾八重字岩井谷	裸	20	
1993	154	胡桃橋	福島県	道路橋	連続非合成鈑桁橋	239	日塔	大沼郡会津美里町宮川胡桃	裸	80	
1993	155	新金山橋	鳥取県	道路橋	単純非合成鈑桁橋	69	日塔	鳥取県西伯郡南部町東上	裸	18	
1993	156	神屋敷橋	九州地建	道路橋	連続非合成箱桁橋	166	日塔	熊本県球磨郡五木村神屋敷地先	化成	30	

年 度 別 一 覧

年度	No.	橋名	発注者	橋種	形式	鋼重	製作会社	住所	表面	距離	摘要
1993	157	浅井第2橋	中国地建	道路橋	連続非合成鈑桁橋	59	日塔	鳥取県倉吉市関金町浅井地先	裸	18	
1993	158	小湊2号橋	鹿児島県	道路橋	連続非合成箱桁橋	193	日塔	鹿児島県奄美市名瀬小湊地内	裸	0.5	
1993	159	2号歩道橋	北九州市	歩道橋		175	日塔	福岡県北九州市若松区西本町四丁目	化成	0.3	
1993	160	赤根橋	群馬県沼田土木事務所	道路橋	単純非合成鈑桁橋	87	函館	群馬県利根郡みなかみ町下津	裸	90	
1993	161	後台川橋	JR東日本	鉄道橋	プレートガーダー橋	45	春本	茨城県那珂市菅谷	裸	13	
1993	162	程野1号橋	宮城県	道路橋	単純非合成鈑桁橋	112	春本	宮城県栗原市花山	裸	50	
1993	163	農免農道（跨道橋）	鳥取県	道路橋	単純合成鈑桁橋	34	春本	鳥取県西伯郡伯耆町	裸	7	
1993	164	うぐいす橋	富津市	道路橋	単純非合成鈑桁橋	40	春本	千葉県富津市竹岡	塗装	2	
1993	165	宗像橋	鳥取県	道路橋	単純非合成箱桁橋	422	春本、住重JV	鳥取県米子市宗像	裸	1.5	
1993	166	名高橋	山形県	道路橋	単純非合成鈑桁橋	125	東日本	山形県最上郡戸沢村名高地内	裸	60	
1993	167	岡部駅自由通路	鉄建建設	道路橋	連続非合成箱桁橋	149	東日本	埼玉県深谷市岡	化成	80	
1993	168	井細田橋	神奈川県	道路橋	単純鋼床版鈑桁橋	141	東日本	神奈川県小田原市扇町二丁目地先	裸	1.5	
1993	169	女郎花橋	群馬県	道路橋	単純非合成鈑桁橋	120	日立	群馬県吾妻郡中之条町四万地内	裸	73	
1993	170	町田橋	中部地建	道路橋	単純合成鈑桁橋	69	富士車	三重県伊賀市四十九町	裸	35	
1993	171	取上導流橋	北陸地建	道路橋	連続鋼床版鈑桁橋	55	富士車	新潟県東蒲原郡阿賀町	裸	28	
1993	172	鉛岩橋	和歌山県	道路橋	連続非合成鈑桁橋	208	富士車	和歌山県日高郡みなべ町東本庄	裸	5	
1993	173	滝ケ沢橋	栃木県	道路橋	単純合成鈑桁橋	30	古河	栃木県那須郡那珂川町小砂	裸	68	
1993	174	関堀橋	栃木県	道路橋	単純非合成鈑桁橋	95	古河	栃木県宇都宮市関堀地内	裸	61	
1993	175	文象橋	栃木県	道路橋	単純合成鈑桁橋	22	古河	栃木県日光市足尾町	化成	110	
1993	176	高橋川橋	福島県	道路橋	単純合成鈑桁橋	35	古河	福島県猪苗代町大字三ツ和	裸	80	
1993	177	鎌原橋	群馬県前橋市	道路橋	単純合成鈑桁橋	18	古河	群馬県前橋市下大島	化成	120	
1993	178	育英橋	栃木県	道路橋	単純合成鈑桁橋	11	古河	栃木県鹿沼市古峰原	裸	108	
1993	179	耳納大橋	福岡県	道路橋	アーチ橋	138	松尾	福岡県八女市上陽町下横山	裸	30	
1993	180	北野橋	三重県	道路橋	単純鋼床版箱桁橋	236	松尾	三重県四日市市桜町	裸	13	
1993	181	油坂5号橋	近畿地建	道路橋	連続非合成鈑桁橋	298	松尾	岐阜県郡上郡白鳥町向小駄良地先	裸	70	
1993	182	本郷2号橋	高知県	道路橋	単純非合成箱桁橋	327	松尾	高知県吾川郡いの町上八川甲本郷	裸	27	
1993	183	大山橋	滋賀県	道路橋	単純合成箱桁橋	236	松尾	滋賀県甲賀市土山町南土山地内	裸	30	
1993	184	藤沢応急橋	神奈川県藤沢市	道路橋	単純トラス橋	67	松尾	神奈川県藤沢市地内保管	裸	3	
1993	185	牛込橋	東京都千代田区	道路橋	単純鋼床版箱桁橋	194	松尾	東京都千代田区飯田橋4丁目10番地先	裸	5	
1993	186	北野橋	三重県四日市市	道路橋	単純鋼床版箱桁橋	237	松尾	三重県四日市市桜町地内	裸	12	
1993	187	赤沢橋	群馬県四方川ダム建設	道路橋	ローゼ橋	164	松尾	群馬県吾妻郡中之条町四万地内	塗装	75	
1993	188	ときめき橋	浜松市フルーツパーク公社	歩道橋	吊橋	189	丸誠	静岡県浜松市都田町地内	化成	19	
1993	189	猿ケ石橋	農用地整備公団	道路橋	単純合成鈑桁橋	176	丸誠	岩手県花巻市高松地内～北上市二子町地内	裸	64	
1993	190	夏路橋	京都府	道路橋	連続非合成鈑桁橋	78	丸誠	京都府京都市右京区京北筒江町	裸	29	

年 度 別 一 覧

年度	No.	橋名	発注者	橋種	形式	鋼重	製作会社	住所	表面	距離	摘要
1993	191	石原跨線橋	群馬県	道路橋	単純合成鈑桁橋	60	三井	群馬県渋川市石原～中村地内	裸	105	
1993	192	横畠橋	高知県	道路橋	連続非合成鈑桁橋	145	三井	高知県高岡郡越知町横畠	裸	–	
1993	193	新国境橋	大分県	道路橋	連続非合成箱桁橋	311	三井	大分県宇佐市安心院町	裸	26	
1993	194	新三面橋	福井県	道路橋	連続非合成箱桁橋	293	三菱	福井県大野市	裸	59	
1993	195	北幹第3千曲川B鉄けた	鉄建公団	鉄道橋	連続トラス橋	396	石播、宮地、東骨JV	長野県更埴市	化成	75	
1993	196	道見木架道橋	京急建設㈱	鉄道橋	単純非合成鈑桁橋	11	宮地	神奈川県横須賀市安浦町（京急安浦駅構内）	化成	1	
1993	197	蝉の谷橋	宮崎県	道路橋	連続非合成鈑桁橋	138	宮地	宮崎県小林市須木	裸	40	
1993	198	お城橋	千葉県夷隅町	道路橋	連続非合成鈑桁橋	156	横河	千葉県いすみ市万木	裸	7	
1993	199	せせらぎ橋	千葉県	道路橋	ラーメン橋	68	横河	千葉県夷隅郡大多喜町平沢	裸	14	
1993	200	下河村沢橋	山梨県大月市	道路橋	ラーメン橋	110	横河	山梨県大月市七保町竹の向	裸	47	
1993	201	小形山架道橋架設	鉄建公団	鉄道橋	ニールセンローゼ橋	1507	横河	山梨県都留市小形山	化成	44	
1993	202	盛岡北Bi桁	JR東日本	鉄道橋	単純鋼床版箱桁橋	296	横河	岩手県盛岡駅構内	化成	72	
1993	203	栗原橋	三重県度会町	道路橋	単純合成鈑桁橋	54	横河	三重県度会郡度会町栗原	裸	15	
1993	204	坪原橋	京都府三和町	道路橋	単純合成鈑桁橋	90	横河	京都府福知山市三和町	裸	–	
1993	205	菅田跨線橋	島根県浜田市	道路橋	単純合成鈑桁橋	152	横河	島根県浜田市長沢町	裸	–	
1993	206	県道5号橋	九州地建	道路橋	連続トラス橋	552	横河	熊本県菊池市班蛇口	化成	–	
1993	207	中沢上橋	岐阜県	道路橋	連続非合成鈑桁橋	181	横河	岐阜県飛騨市宮川町中沢上	裸	50	
1993	208	岩国美和1号橋	山口県	道路橋	連続非合成箱桁橋	180	UBE	山口県岩国市松尾峠	裸	12	
1993	209	深成10号橋	山梨県	道路橋	単純鋼床版箱桁橋	128	UBE	山梨県大月市七保町深城	裸	47	
1993	210	市川大門高架橋	山梨県	道路橋	連続鈑桁橋	147	トピー	山梨県西八代郡市川三郷町下大鳥居	裸	50	
1993	211	惣辺5号橋	青森県	道路橋	連続非合成鈑桁	75	日搭	青森県十和田市奥瀬	裸	30	
1993	212	清津大橋	北陸地建	道路橋	連続非合成鈑桁	657	日搭	新潟県中魚沼郡津南町下船渡～中里村田沢	裸	38	

年 度 別 一 覧

年度	No.	橋名	発注者	橋種	形式	鋼重	製作会社	住所	表面	距離	摘要
1994	1	環2境木地区1工区	横浜市	道路橋	単純非合成鈑桁橋	542	IHI	神奈川県横浜市保土ヶ谷区境木町	裸	3	
1994	2	緒方川橋梁	JR九州	鉄道橋	プレートガーダー橋	225	IHI	大分県豊後大野市緒方町	裸	48	
1994	3	湯谷橋	鴨川市役所	道路橋	単純合成鈑桁橋	30	三井	千葉県鴨川市粟斗地内	裸	–	
1994	4	平沢ダム1号橋	大原土地改良事務所	道路橋	単純非合成鈑桁橋	64	三井	千葉県夷隅郡大多喜町平沢地内	裸	–	
1994	5	赤沢橋	群馬県	道路橋	ローゼ橋	362	三井、松尾JV	群馬県吾妻郡中之条町四万地内	化成	73	
1994	6	川又4号橋	徳島県	道路橋	単純合成鈑桁	85	アルス	徳島県名西郡神山町上分字金泉	裸	30	
1994	7	下榎橋	鳥取県日野町	道路橋	連続非合成鈑桁	125	アルス	鳥取県日野郡日野町下榎	裸	25	
1994	8	西中橋	徳島県上勝町	道路橋	単純合成鈑桁	17	アルス	徳島県勝浦郡上勝町大字正木	裸	19	
1994	9	南川工区3号橋	宮本鉄工建設㈱	道路橋	単純非合成鈑桁	25	アルス	徳島県那賀郡那賀町	裸	13	
1994	10	西山工区橋梁	高知県	道路橋	逆ローゼ	545	アルス	高知県室戸市羽根町	裸	2.6	
1994	11	東谷橋	和歌山県	道路橋	連続非合成箱桁	199	アルス	和歌山県田辺市龍神村殿原地内	裸	35	
1994	12	馬木谷橋	大豊建設㈱	道路橋	単純合成鈑桁	17	アルス	徳島県板野郡上板町泉谷	裸	9	
1994	13	落合橋	徳島県	道路橋	単純合成鈑桁	91	アルス	徳島県三好市山城町仏子	裸	17	
1994	14	中半家橋	高知県西土佐村	道路橋	連続箱桁	152	アルス	高知県四万十市西土佐中半	裸	30	片山・アルスJV
1994	15	上河内新橋	徳島県	道路橋	単純合成鈑桁	24	アルス	徳島県名西郡神山町阿野字上河内	裸	23	
1994	16	ふれあい橋	鳥取県智頭町	横断歩道橋	連続鈑桁	62	アルス	鳥取県八頭郡智頭町大字智頭地内	化成	30	地覆けあげ部ポリウレタン塗装
1994	17	天応工事用道路	広島県呉市	道路橋	連続鋼床板箱桁	361	IHI	広島県呉市天応	化成	0.5	
1994	18	日野3号橋	農用地公団	道路橋	連続非合成箱桁	190	IHI	鳥取県日野郡日野町	裸	100	
1994	19	有野第3工区（その1）	阪神公団	道路橋	連続非合成箱桁	1600	IHI	兵庫県神戸市	裸	12	
1994	20	大渕橋	三重県	道路橋	ランガー	420	IHI	三重県松阪市	裸	20	
1994	21	和田橋	岐阜県	道路橋	連続鈑桁	299	IHI	岐阜県大垣市上石津町	裸	40	
1994	22	泉山橋	青森県	道路橋	連続曲線箱桁	69	IHI	青森県三戸郡南部町泉山地区	裸	10	
1994	23	加勢川橋りょう	JR九州	鉄道橋	単純直結軌道式鈑桁	32	IHI	熊本県熊本市川尻	塗装	7	主桁、縦桁のみ耐候性鋼
1994	24	雄川橋	鹿児島県	道路橋	ニールセンローゼ	447	IHI	鹿児島県肝属郡根占町川北	化成	5	分割発注IHI/川田工業
1994	25	東西橋	三重県	道路橋	単純合成鈑桁	47	宇野	三重県津市美杉町太郎生	裸	28	
1994	26	笠汲橋	三重県	道路橋	単純合成鈑桁	50	宇野	三重県松阪市飯南町深野	化成	18	
1994	27	床並橋	三重県	道路橋	鋼床版箱桁	295	宇野	三重県伊賀市高尾	化成	30	
1994	28	沢大橋	三重県	道路橋	単純合成鈑桁	37	宇野	三重県伊賀市馬場	裸	32	
1994	29	滝根入橋	千葉県	道路橋	連続非合成鈑桁	44	宇野	千葉県鴨川市和泉	裸	4	
1994	30	円張新橋	岡山県	道路橋	連続非合成鈑桁	77	宇野	岡山県瀬戸内市邑久町豊原	裸	8	
1994	31	滝辺橋	三重県	道路橋	単純合成鈑桁	96	宇野	三重県度会郡大紀町阿曽	裸	10	
1994	32	幸橋	茨城県	道路橋	単純合成鈑桁	30	宇野	茨城県猿島郡境町大字長井戸	裸	40	
1994	33	楷曲橋	三重県	道路橋	単純非合成鈑桁	104	宇野	度会郡南伊勢町道方	裸	1	

年 度 別 一 覧

年度	No.	橋名	発注者	橋種	形式	鋼重	製作会社	住所	表面	距離	摘要
1994	34	興国橋	三重県	道路橋	単純非合成鈑桁	53	宇野	三重県熊野市紀和町矢ノ川	裸	16	
1994	35	三当大橋	三重県	道路橋	連続非合成鈑桁	83	宇野	三重県いなべ市藤原町山口	裸	28	
1994	36	大谷橋	三重県	道路橋	単純非合成鈑桁	32	宇野	三重県度会郡大紀町神原	裸	15	
1994	37	坊前橋	滋賀県	道路橋	合成鈑桁	44	宇野	滋賀県甲賀市土山町鮎河	化成	28	
1994	38	入野橋	三重県	道路橋	単純合成鈑桁	59	宇野	三重県津市中村町	裸	16	
1994	39	角谷橋	京都府	道路橋	連続非合成鈑桁	58	宇野	京都府南丹市日吉町天若	裸	40	
1994	40	向小駄良高架橋	中部地建	道路橋	連続非合成鈑桁	603	片山	岐阜県郡上市白鳥町向小駄良	裸	91	
1994	41	落合橋	三重県	側道橋	単純合成鈑桁	11	片山	三重県いなべ市北勢町二之瀬	裸	20	
1994	42	中半家橋	高知県	道路橋	連続鋼床版箱桁	268	片山	高知県四万十市西土佐中半	裸	30	片山・アルスJV
1994	43	世木大橋	水資源公団	道路橋	アーチ	419	片山	京都府南丹市八木町氷所	化成	65	
1994	44	赤沼石線Bo鉄けた	鉄建公団	鉄道橋	連続非合成箱桁	634	片山	北陸新幹線、長野車輛基地	裸	55	片山・トピーJV
1994	45	武庫川Bt	鉄建公団	鉄道橋	トラス	370	片山	兵庫県三田市	裸	25	川重・神鋼・片山JV
1994	46	江師1号橋	高知県	道路橋	連続非合成鈑桁	301	川重	高知県高岡郡四万十町江師	化成	8	
1994	47	辰之元橋	宮崎県	道路橋	単純非合成箱桁	177	川重	宮崎県東臼杵郡美郷町北郷村	裸	20	
1994	48	深沢高架橋	近畿地建	道路橋	連続鋼床版箱桁	1285	川重	京都府南丹市八木町	裸	50	
1994	49	加古川橋	小野市	道路橋	連続非合成箱桁	727	川重	兵庫県小野市	裸	20	
1994	50	武庫川橋梁	鉄建公団	鉄道橋	連続曲線トラス	1244	川重	兵庫県三田市	裸	20	川重・神鋼・片山JV
1994	51	日野5号橋	農用地公団	道路橋	連続非合成箱桁	202	川重	鳥取県日野郡日野町	裸	30	
1994	52	田益1号橋	岡山県	道路橋	単純非合成鈑桁	125	川重	岡山市北区田益	裸	20	
1994	53	林道開設事業工事（林道橋）	新潟県		単純合成板桁	26	川鉄	新潟県村上市	裸	10	
1994	54	今井IC橋他5橋	JH		鋼床版箱桁	1252	川鉄	神奈川県横浜市保土ヶ谷区今井町	化成	6	
1994	55	小鍛冶沢橋	長野県		単純合成鈑桁	78	川鉄	長野県駒ケ根市上赤須	裸	150	
1994	56	阿由美橋	静岡県熱海市		単純合成床版橋	29	川鉄	静岡県熱海市内	化成	3	
1994	57	真間川6号橋	千葉県		単純合成床版橋	18	川鉄	千葉県市川市高谷	化成	5	
1994	58	神武谷川橋	三重県関町		単純合成鈑桁	83	川鉄	三重県亀山市加太北在家	化成	20	
1994	59	加太川橋	三重県関町		単純合成鈑桁	75	川鉄	三重県	化成	20	
1994	60	大滝ダム歩道橋上部工	近畿地建		単純鋼床版鈑桁	108	川鉄	奈良県吉野郡川上村	塗装	35	C4塗装系
1994	61	有野第3工区（その2）鋼桁工事	阪神公団		連続非合成鈑桁	550	川鉄	兵庫県神戸市北区有野町有野	裸	13	住重・川鉄JV
1994	62	中之串橋	和歌山県美山村		トラス	136	川鉄	和歌山県日高郡日高川町川原河	化成	20	
1994	63	高野大橋	鳥取県		ランガー	317	川鉄	鳥取県東伯郡琴浦町松谷	裸	1	
1994	64	新田1号橋	岡山県		単純合成床版橋	44	川鉄	岡山県瀬戸内市長船町飯井地内	裸	6	
1994	65	法界寺橋	岡山県落合町		連続非合成鈑桁	153	川鉄	岡山県真庭市野原・法界寺地内	裸	60	
1994	66	柳瀬橋	中国地建		連続非合成鈑桁	284	川鉄	島根県出雲市佐田町上橋波	裸	10	

年 度 別 一 覧

年度	No.	橋名	発注者	橋種	形式	鋼重	製作会社	住所	表面	距離	摘要
1994	67	平成長野大橋	農用地公団		ラーメン	199	川鉄	熊本県阿蘇郡南阿蘇村地内	裸	40	
1994	68	松川橋	福島県県北農地（事）	道路橋	単純合成鈑桁	91	川田	福島市町庭坂	一部化成	40	
1994	69	新宿東西横断デッキ	JR東日本	歩道橋	連続鋼床版鈑桁	500	川田	新宿駅構内	化成	7	
1994	70	川北大橋2-2	石川県道路公社	道路橋	連続非合成鈑桁	289	川田	川北大橋有料道路能美郡辰口町三ツ口地内	裸	9	
1994	71	夏川ポンデザール	宮城県	道路橋	連続非合成鈑桁	264	栗本	宮城県登米市中田町白地	裸	15	
1994	72	姫川中央大橋	北海道	道路橋	トラス	462	栗本	北海道茅部郡森町姫川	裸	6	（栗元、旭、栖崎JV）
1994	73	茅2高橋	京都府	道路橋	単純合成鈑桁	20	栗本	京都府綾部市志賀郷町地内	裸	10	
1994	74	上荒地橋	九州地建	道路橋	連続非合成箱桁	369	栗本	熊本県球磨郡五木村上荒地地崎	裸	26	
1994	75	仏供田橋	愛知県	道路橋	単純合成鈑桁	66	栗本	愛知県安城市寺領町地内	化成	13	
1994	76	勢里蔵橋	和歌山県美山村	道路橋	トラス	165	栗本	和歌山県日高郡日高川町寒川	化成	28	
1994	77	福知山、武庫川橋梁	鉄建公団	鉄道橋	トラス	376	神鋼	兵庫県三田市上井沢字北奥田	裸	25	
1994	78	樽浦橋	西米良村	道路橋	単純合成桁	13	駒井	宮崎県児湯郡西米良村	裸	90	
1994	79	天立2号橋	宮崎県	道路橋	単純非合成鈑桁	51	駒井	宮崎県北諸県郡三股町	裸	23	
1994	80	泉山地区橋梁	青森県	道路橋	連続非合成箱桁	65	コミヤマ	青森県三戸郡南部町泉山地区	裸	10	
1994	81	金川公園橋その1	山梨県	道路橋	連続非合成鈑桁	35	コミヤマ	山梨県笛吹市一宮町	裸	55	
1994	82	金川公園橋その2	山梨県	道路橋	連続非合成鈑桁	152	コミヤマ	山梨県笛吹市一宮町	裸	55	
1994	83	深城3号橋	山梨県	道路橋	連続鋼床板鈑桁	293	コミヤマ	山梨県大月市七保町	裸	45	
1994	84	山崎橋	静岡県	道路橋	単純非合成鈑桁	116	コミヤマ	静岡県藤枝市中里	裸	12	
1994	85	上萩原大橋	山梨県	道路橋	連続箱桁	268	コミヤマ	山梨県甲州市塩山上萩原	裸	61	
1994	86	中潟向橋	北陸農政局	道路橋	単純非合成鈑桁	28	酒井	新潟市内野地内	化成	0.9	
1994	87	桑尾第1橋	高知県	道路橋	連続非合成鈑桁	97	酒井	高知県高知市土佐山桑尾	裸	15	
1994	88	巨鼇橋	和歌山県	道路橋	単純非合成箱桁	169	酒井	和歌山県田辺市平瀬	裸	70	
1994	89	母狸沢橋	群馬県	道路橋	単純非合成箱桁	176	酒井	群馬県吾妻郡草津町草津地内	裸	70	
1994	90	上島橋	静岡県	道路橋	単純非合成鈑桁	98	酒井	静岡県周智郡森町三倉地内	裸	26	
1994	91	さわやか大穴橋	岩手県	道路橋	単純非合成箱桁	233	サクラダ	岩手県下閉伊郡岩泉町横道	裸	28	横道4号橋
1994	92	与地2号橋	長野県	道路橋	ローゼ	755	サクラダ	長野県伊那市大字与地	裸	100	
1994	93	三当大橋	三重県	道路橋	連続非合成鈑桁	144	サクラダ	三重県いなべ市藤原町山口	裸	22	
1994	94	黒谷川橋	立山町	道路橋	単純非合成鈑桁	139	佐藤	富山県中新川郡立山町	裸	11	
1994	95	平須橋	茨城県	道路橋	連続非合成鈑桁	76	佐藤	茨城県稲敷市市崎	裸	21	
1994	96	富並川橋	山形県	道路橋	単純合成鈑桁	85	佐藤	山形県村山市大字富並字深沢地内	化成	65	
1994	97	足俣川橋	滋賀県	道路橋	単純非合成箱桁	120	佐藤	滋賀県米原市板並～吉槻	裸	37	
1994	98	国郷橋側道橋	千葉県	道路橋	単純非合成鈑桁	26	佐藤	千葉県上布施勝浦線夷隅郡御宿町実谷	裸	3	
1994	99	女男橋	静岡県	道路橋	単純合成鈑桁	75	佐藤	静岡県牧之原市女神	裸	3	
1994	100	ト谷橋	富山県	道路橋	ランガー	267	佐藤	富山県富山市八尾町	裸	26	

年 度 別 一 覧

年度	No.	橋名	発注者	橋種	形式	鋼重	製作会社	住所	表面	距離	摘要
1994	101	小野2号橋	近畿地建	道路橋	単純合成鈑桁	95	佐藤	兵庫県豊岡市出石町袴狭地崎	裸	19	
1994	102	壱蔵庵橋	福島県	道路橋	曲線非合成鈑桁	96	佐藤	福島県河沼郡柳津町猪倉野	裸	92	
1994	103	溝又川橋	農用地公団	道路橋	単純合成鈑桁	39	佐藤	群馬県利根郡川場村	裸	100	
1994	104	井出橋	山梨県	道路橋	連続非合成箱桁	128	佐藤	山梨県南巨摩郡南部町井出	裸	17	
1994	105	月光川橋	山形県	道路橋	連続非合成鈑桁	194	佐藤	山形県飽海郡遊佐町遊佐地内	裸	10	
1994	106	新港北PAランプ	JH	道路橋	連続非合成箱桁	589	佐藤	神奈川県横浜市都筑区早渕三丁目	裸	10	
1994	107	田益3号橋	岡山県	道路橋	連続鈑桁	236	サノヤス	岡山市北区田益	裸	20	分割発注
1994	108	岩堂沢ダム資材運搬道第一号橋	東北農政局	道路橋	連続非合成鈑桁	74	新日鉄	宮城県大崎市鳴子温泉	裸	70	
1994	109	フローラ水戸ゴルフクラブ橋	㈱ワイ・エイ・ディ	道路橋	ローゼ	189	新日鉄	茨城県東茨城郡城里町	化成	45	
1994	110	上総ゴルフクラブ歩道橋	泉建設㈱	歩道橋	連続非合成鈑桁	27	新日鉄	千葉県君津市	裸	10	
1994	111	長瀞橋	南牧村	道路橋	単純合成鈑桁	21	新日鉄	群馬県甘楽郡南牧村	裸	150	
1994	112	大田川橋	新日鉄	道路橋	鈑桁	602	新日鉄	愛知県東海市	外面化成	5	
1994	113	ふるさと林道二間手～水沢上（Ⅱ）	岐阜県	道路橋	連続鈑桁	73	新日鉄	岐阜県郡上市	化成	110	
1994	114	360号小豆沢高架橋	中部地建	道路橋	連続鋼鈑桁	360	新日鉄	飛騨市宮川町小豆沢	裸	170	
1994	115	耳納大橋	福岡県	道路橋	スパンドレルリブアーチ	478	新日鉄	福岡県八女市上陽町下横山	裸	30	
1994	116	あいのひめ橋	福岡県	道路橋	π形ラーメン	161	新日鉄	福岡県八女市矢部村北矢部	裸	50	
1994	117	大露山橋	熊本県	道路橋	単純箱桁	90	新日鉄	熊本県下益城郡美里町	化成	40	
1994	118	鳴子橋	熊本県九重町	道路橋	単純非合成鈑桁	101	新日鉄	大分県玖珠郡九重町	裸	40	
1994	119	南之郷1号橋	鹿児島県	道路橋	単純非合成鈑桁	78	新日鉄	鹿児島県曽於市末吉町	裸	30	
1994	150	稲田Bi	JR東日本	北陸新幹線脚	門型鋼製脚	163	トピー	長野県長野市	化成	60	裸と化成処理の併用
1994	121	三和片側線	三重県	道路橋	単純合成鈑桁	60	新日鉄	三重県熊野市紀和町	裸	14	
1994	122	大谷林道開設	上石津町	道路橋	単純合成鈑桁	32	新日鉄	岐阜県大垣市上石津町牧田	裸	–	
1994	123	イグイ谷橋	愛媛県	道路橋	連続非合成鈑桁	253	住重	愛媛県上浮穴郡久万高原町	裸	35	
1994	124	有野第3工区	阪神公団	道路橋	連続非合成鈑桁	999	住重	神戸市北区有野町	裸	10	住重、川鉄JV
1994	125	天神橋	愛媛県	道路橋	単純非合成鈑桁	153	住重	愛媛県喜多郡内子町	裸	20	
1994	126	金山橋	山形県	道路橋	単純非合成鈑桁	148	住重	山形県南陽市川中島	裸	65	
1994	127	西高倉跨線橋	三重県	道路橋	単純非合成鈑桁	29	高田	三重県伊賀市西高倉地内	化成	40	
1994	128	1号橋	滋賀県	道路橋	単純非合成鈑桁	62	高田	滋賀県東近江市	化成	26	
1994	129	小川1号橋	和歌山県	道路橋	単純非合成箱桁	145	高田	和歌山県田辺市	裸	10	
1994	130	用竹桟道橋	山梨県	道路橋	単純非合成箱桁	129	高田	山梨県上野原市	裸	39	
1994	131	1号橋	静岡県	道路橋	連続非合成板桁	273	瀧上	静岡県静岡市北地内	裸	12	
1994	132	奥州松の大橋	福島県	道路橋	単純合成鈑桁	50	瀧上	福島県郡山市日和田町地内	化成	37	旧名日和田立体
1994	133	鶴3号橋	熊本県	道路橋	単純合成鈑桁	85	瀧上	熊本県球磨郡水上村江代	裸	36	

年 度 別 一 覧

年度	No.	橋名	発注者	橋種	形式	鋼重	製作会社	住所	表面	距離	摘要
1994	134	計石跨線橋	福井県	道路橋	単純非合成鈑桁	136	瀧上	福井県福井市計石	裸	26	
1994	135	別府田野川橋梁	JR九州	鉄道橋	単純鈑桁	161	瀧上	日豊本線田野～門石間	裸	10	
1994	136	猪之川内川橋梁	JR九州	鉄道橋	単純鈑桁	43	瀧上	日豊本線青井岳～楠ケ丘	裸	15	
1994	137	高橋	明方村	道路橋	単純合成鈑桁	24	東海鋼	岐阜県郡上市明宝村寒水地内	裸	100	
1994	138	市尾橋	静岡県	道路橋	単純非合成鈑桁	61	東海鋼	島田市川根町市尾地内	裸	35	
1994	139	大村橋	焼津市	道路橋	単純鋼床閉メ鈑桁	152	東海鋼	焼津市大覚寺八楠	裸	0.3	
1994	140	花戸橋	静岡県	道路橋	単純非合成箱桁	162	東海鋼	静岡県浜松市天竜区春野町筏戸大上	裸	40	
1994	141	志組線林道橋	千葉県	道路橋	単純非合成鈑桁	55	東骨	千葉県富津市豊岡地内	裸	10	
1994	142	大和田架道橋	東急建設	鉄道橋	単純鋼床版鈑桁	58	東骨	東京都渋谷区	化成	7.5	鋼床版上面裸
1994	143	戸板島側道橋	高知県	歩道橋	連続非合成鈑桁	245	東骨	高知県香南市野市町父養寺	裸	5	
1994	144	高泉橋	群馬県	道路橋	単純非合成箱桁	206	東骨	群馬県沼田市利根町根利地内	裸	142	
1994	145	強石橋	埼玉県	道路橋	単純非合成鈑桁	86	東綱	埼玉県秩父郡皆野町三沢	裸	80	
1994	146	山脇橋	千葉県	道路橋	単純合成鈑桁	36	東綱	千葉県富津市山脇	裸	10	
1994	147	古長谷3工区橋	山梨県	道路橋	単純合成鈑桁	69	東綱	山梨県南巨摩郡身延町富士見山	裸	68	
1994	148	中井橋	栃木県今市市	道路橋	単純非合成鈑桁	25	東綱	栃木県日光市明神	裸	90	
1994	149	ケアポート歩道橋	島根県吉田村	歩道橋	単径間斜張橋	18	トピー	島根県雲南市吉田町深野	裸	25	補剛桁のみ裸、塔は亜鉛メッキ施工
1994	120	河内自転車道	北九州市	自転車道	鋼床版	204	新日鉄	北九州市八幡東区	裸	15	
1994	151	奥久慈林道橋	茨城県	道路橋	トラス	136	トピー	茨城県久慈郡大子町	裸	37	
1994	152	追良瀬橋	青森県	道路橋	単純鈑桁	89	トピー	青森県西津軽郡深浦町	裸	5	
1994	153	北幹、赤沼石線BO	鉄建公団	鉄道橋	連続曲線箱桁	295	トピー	長野県長野市大字赤沼	化成	60	
1994	154	大沢林道橋	栃木県	道路橋	単純合成鈑桁	23	巴	栃木県那須烏山市	裸	45	
1994	155	上小副川橋	佐賀県	道路橋	単純合成鈑桁	33	名村	佐賀県佐賀市富士町小副川	裸	30	
1994	156	金の水橋	佐賀県	道路橋	単純合成鈑桁	43	名村	佐賀県鳥栖市立石町	裸	50	
1994	157	大陣岳橋	佐賀県	道路橋	単純合成鈑桁	50	名村	佐賀県伊万里市大川町	裸	12	
1994	158	赤沼橋	岩手県盛岡二木事務所	道路橋	単純合成箱桁	75	楢崎	岩手県紫波郡矢巾町字北郡山	裸	85	
1994	159	大鷹橋	水資源開発公団浦山ダム建設所	道路橋	単純合成鈑桁	71	楢崎	埼玉県秩父市大字浦山地内	裸	75	
1994	160	奥松川橋	福島県	道路橋	単純合成鈑桁	138	楢崎	福島県福島市町庭坂地内	化成、裸	55	外桁外面化成他は裸
1994	161	大滝橋	宮城県	道路橋	連続非合成	158	楢崎	宮城県栗原市花山	裸	60	
1994	162	玉川橋	静岡県	道路橋	連続鈑桁	240	NKK	静岡県静岡市落合地内	裸	25	
1994	163	金山1号橋	山形県	道路橋	単純箱桁	125	NKK	山形県上山市金山地内	裸	80	
1994	164	川西橋	岩手県	道路橋	連続鈑桁	230	NKK	岩手県奥州市衣川区	裸	40	

年 度 別 一 覧

年度	No.	橋名	発注者	橋種	形式	鋼重	製作会社	住所	表面	距離	摘要
1994	165	三当大橋	三重県	道路橋	連続非合成鈑桁	391	NKK	三重県いなべ市藤原町山口	裸	27	分割発注
1994	166	和郷橋	掛川市	道路橋	単純鋼床版箱桁	306	NKK	静岡県掛川市下西郷地内	裸	13	外側のみ化成処理
1994	167	中半家橋	西土佐村	道路橋	連続鋼床版箱桁	273	NKK	高知県四万十市西土佐中半	裸	28	NKK、春本JV
1994	168	北川21号橋	九州地建延岡工事事務所	道路橋	連続非合成箱桁	313	NKK	宮崎県延岡市北川町川内名	裸	5	
1994	169	田益3号橋	岡山地方振興局	道路橋	連続非合成鈑桁	208	NKK	岡山市北区田益	裸	20	分割発注
1994	170	下太郎生橋	三重県	道路橋	単純非合成鈑桁箱桁	309	NKK	三重県津市美杉町太郎生地内	裸	33	
1994	171	眼鏡橋架道橋	鉄建公団	鉄道橋	連結埋込半箱桁	461	日車	長野市稲田1073地内	化成	50	
1994	172	古市幸跨線橋	JR西日本	歩道橋		37	日車	兵庫県多紀郡丹南町古市	化成	18	
1994	173	茨沢橋	静岡県	道路橋	単純合成鈑桁	25	日車	静岡市赤沢地内	裸	2	
1994	174	後藤寺跨線橋	田川市（福岡県）	道路橋	連続非合成箱桁	200	日塔	福岡県田川市大字奈良	裸	23	
1994	175	有野第1工区（その2）	阪神公団	道路橋	連続非合成箱桁	660	日塔	神戸市北区有野町唐櫃	裸	12	日塔・松尾J・V
1994	176	4丁目跨線人道橋	北海道江別市	歩道橋	連続鈑桁	103	函館	北海道江別市弥生町地内	化成	–	跨線橋
1994	177	有野川工区	阪神公団	道路橋	連続鋼床版箱桁	1400	春本	兵庫県神戸市有野町有野	裸	13	
1994	178	印南5号橋	和歌山県	道路橋	連続鈑桁	204	春本	和歌山県日高郡印南町西ノ地地内	裸	2	
1994	179	叶原橋	島根県	道路橋	単純曲線非合成箱桁	182	春本	島根県雲南市大東町下久野	裸	20	
1994	180	中之条6号橋	中之条町	道路橋	単純曲線鋼箱桁	96	春本	群馬県吾妻郡中之条町上沢渡地内	化成	150	
1994	181	城山跨線橋	岡山県	道路橋	単純合成鈑桁	56	春本	岡山県新見市神郷下神代地内	裸	57	
1994	182	舟原橋	岡山県	道路橋	連続非合成鈑桁	67	東日本	岡山県瀬戸内市邑久町	裸	5	
1994	183	茂庭沢橋	岩手県	道路橋	連続非合成箱桁	131	東日本	岩手県一関市厳美町須川	裸	–	
1994	184	与地2号橋	長野県	道路橋	ローゼ	225	東日本	長野県伊那市	裸	100	
1994	185	大沢橋	宮城県	道路橋	連続非合成鈑桁	192	東日本	宮城県栗原市栗駒	裸	–	
1994	186	大路ダム2号橋	兵庫県	道路橋	単純非合成鈑桁	37	東日本	兵庫県朝来郡和田山町	裸	–	
1994	187	包松橋	岡山県	道路橋	連続非合成鈑桁	65	日立	岡山県瀬戸内市邑久町	裸	5	
1994	188	長野橋	岩手県	道路橋	単純非合成鋼箱桁	205	富士車	岩手県遠野市小友町長野B・P	裸	31	
1994	189	宮山橋	河内長野市	歩道橋	単純鋼床版箱桁	85	富士車	大阪府河内長野市高向	裸	22	
1994	190	金穴橋	栃木県	道路橋	単純合成鈑桁	95	古河	栃木県鹿沼市	裸	110	一部内面塗装
1994	191	バララ橋	栃木県	道路橋	単純合成鈑桁	22	古河	栃木県佐野市田沼町	裸	105	
1994	192	雨乞橋	栃木県	道路橋	単純合成鈑桁	27	古河	栃木県佐野市田沼町	裸	105	
1994	193	西沢橋	田沼町	道路橋	単純合成鈑桁	27	古河	栃木県佐野市田沼町	裸	103	
1994	194	かもしか橋	栃木県	道路橋	単純非合成箱桁	65	古河	栃木県那須塩原市	裸	100	
1994	195	雄川人道橋	群馬県	人道橋	単純非合成鈑桁	19	古河	群馬県富岡市	化成	150	
1994	196	後沢橋	阿智村	道路橋	連続非合成鈑桁	111	松尾	長野県下伊那郡阿智村	裸	85	
1994	197	怨瀬1号橋	東北地建	道路橋	連続非合成箱桁	435	松尾	秋田県北秋田市森吉地内	裸	44	
1994	198	汐留第二架道橋	京浜急行電鉄	鉄道橋	道床式上路プレートガーター	22	松尾	神奈川県横須賀市汐入町	錆安定化処理	0.5	
1994	199	本庄連絡橋	京都府和知町	道路橋	単純合成鈑桁	56	松尾	京都府船井郡京丹波町本庄	裸	24	

年 度 別 一 覧

年度	No.	橋名	発注者	橋種	形式	鋼重	製作会社	住所	表面	距離	摘要
1994	200	有野第1工区（その2）	阪神公団	道路橋	連続非合成箱桁	971	松尾	兵庫県神戸市北区有野町	裸	12	日塔・松尾J・V
1994	201	花里橋	奈良県	道路橋	ローゼ	149	丸誠	奈良県生駒郡平群町福貴畑地内	化成	22	横河、丸誠JV丸誠
1994	202	今井橋	北陸農政局	道路橋	単純非合成鈑桁	43	丸誠	新潟県新潟市田潟地内	裸	5	
1994	203	東総台地地区1号橋	千葉県	道路橋	連続非合成鈑桁	103	丸誠	千葉県銚子市長塚地先	化成	1.2	
1994	204	伍位野橋	長野県	道路橋	連続鈑桁	232	三井	長野県飯山市大字静間字町尻	裸一部化成処理	35	
1994	205	上田橋	千葉県	道路橋	単純合成鈑桁	75	三井	千葉県袖ケ浦市堂谷地先	裸	11	
1994	206	髯沢	山形県	道路橋	単純非合成鈑桁	125	三井	山形県鶴岡市小国	裸	6	
1994	207	農道1号橋	小田原市	道路橋	単純非合成鈑桁	38	三井	小田原市東大友地内	裸	4.5	
1994	208	福移橋	札幌市	道路橋	単純非合成鈑桁	58	三井	札幌市北区篠路町	化成	–	
1994	209	山口橋	大分県	道路橋	連続鈑桁	180	三菱	大分県杵築市大田波多方	裸	10	
1994	210	立合川橋	近畿地建	道路橋	ローゼ桁	812	三菱	奈良県吉野郡十津川村字神下地先	裸	15	
1994	211	中山跨線橋	横浜市	道路橋	単純鋼床版箱桁	149	三菱	神奈川県緑区津山町８６番地先	裸	8	
1994	212	南一条踏切り道橋	上信電鉄㈱	鉄道橋	道床式下路鈑桁	24	宮地	群馬県高崎市下和田町	化成	83	歩道はメッキ
1994	213	花渕山2号橋	宮城県	道路橋	連続鈑桁	283	宮地	宮城県大崎市鳴子温泉	裸	60	
1994	214	新上田渡橋	愛媛県	道路橋	単純非合成鈑桁	168	宮地	愛媛県喜多郡内子町	裸	21	耳折は塗装
1994	215	山崎第1架道橋	京急建設	鉄道橋	鋼床版トラフガーター	19	宮地	神奈川県横須賀市安浦町	化成	0.4	歩道はメッキ
1994	216	福貴畑第2大橋	奈良県	道路橋	ローゼ桁	223	横河	奈良県生駒郡平郡町福貴畑地内	化成	28	横河・丸誠JV
1994	217	駒倉沢橋	長野県川上村	道路橋	連続合鈑桁	93	横河	長野県南佐久郡川上村大字駒倉沢	裸	98	
1994	218	下切田橋	青森県	道路橋	単純鈑桁	138	横河	青森県十和田市大字下切田地内	裸	22	
1994	219	川北大橋	石川県道路公社	道路橋	連続鈑桁	312	横河	石川県能美郡辰口町三ツ口地内	裸	8	
1994	220	第2和泉原二線道路橋	横浜市	道路橋	鋼床版箱桁	224	横河	神奈川県横浜市泉区和泉町	裸	13	
1994	221	三戸広域第122号泉山橋	青森県	道路橋	連続非合成箱桁	84	川鉄	青森県三戸郡南部町泉山地区	裸	10	

年 度 別 一 覧

年度	No.	橋名	発注者	橋種	形式	鋼重	製作会社	住所	表面	距離	摘要
1995	1	大木屋2号橋	徳島県	道路橋	合成鈑桁	18	アルス	徳島県海部郡海南町大木屋	裸	15	
1995	2	栗宇谷橋	徳島県	道路橋	合成鈑桁	55	アルス	徳島県那賀郡那賀町木頭折宇	裸	27	
1995	3	ふるさと橋	徳島県	道路橋	合成箱桁	223	アルス	徳島県美馬市穴吹町	化成	43	
1995	4	恵橋	岡山県	道路橋	合成鈑桁	23	アルス	岡山県新見市哲西町上神代	裸	57	
1995	5	日開野橋	徳島県	道路橋	鈑桁	32	アルス	徳島県美馬郡つるぎ町半田日開野	裸	38	
1995	6	楠山湖面橋	高知県	道路橋	連続鈑桁	71	アルス	高知県宿毛市橋上町楠山	裸	28	
1995	7	福本1号橋	鳥取県	道路橋	鈑桁	127	アルス	鳥取県東伯郡三朝町福本	裸	21	
1995	8	鎖谷橋	徳島県	道路橋	合成鈑桁	44	アルス	徳島県三好市東祖谷落合	裸	49	
1995	9	山内川橋梁	JR九州	鉄道橋	スルーガーダー	50	IHI	宮崎県宮崎市	塗装	4	
1995	10	和瀬3号橋	鹿児島県	道路橋	単純鋼床版曲線箱桁	349	IHI	鹿児島県奄美市名瀬市朝戸	裸	5	
1995	11	ク阿蘇小国郷3号橋梁	熊本県農用地公団	道路橋	5径間連続鋼上路ローゼ橋	640	IHI	熊本県阿蘇郡小国町下城	裸	58	
1995	12	江出2号橋梁	奈良県	道路橋	上路トラス	214	IHI	奈良県五條市西吉野町江出	裸	50	
1995	13	長野橋	三重県	道路橋	連続鈑桁橋	112	宇野	三重県津市庄田町	裸	9	
1995	14	和田橋	京都府	道路橋	単純合成鈑桁橋	19	宇野	京都府舞鶴市字地頭地内	裸	12	
1995	15	上仁柿橋	三重県	道路橋	単純合成鈑桁橋	35	宇野	三重県飯南郡飯南町大字上仁柿地内	裸	24	
1995	16	連部今徳2号橋	三重県	道路橋	単純鈑桁橋	83	宇野	三重県津市安濃町連部地内	裸	11	外桁外面のみ化成処理
1995	17	野田橋	三重県	道路橋	連続鈑桁橋	48	宇野	三重県津市稲葉町地内	裸	12	
1995	18	新西山橋	三重県	道路橋	単純鈑桁橋	59	宇野	三重県多気郡多気町西山地内	裸	13	
1995	19	三又線橋梁	山形県	道路橋	ローゼ桁	474	UBE	山形県鶴岡市羽黒町	裸	25	
1995	20	平瀬3号橋	山口県	道路橋	連続非合成鈑桁	232	UBE	山口県岩国市錦町広瀬地内	裸	25	
1995	21	久杉橋	山口県	道路橋	単純非合成鈑桁	55	UBE	山口県岩国市周東町獺越久杉	裸	20	
1995	22	南川内橋	長崎県	道路橋	単純非合成曲線鈑桁	22	大島	長崎県大村市中岳町	化成	10	
1995	23	轟の滝橋	長崎県	道路橋	単純非合成曲線鈑桁	68	大島	長崎県諫早市高来町	裸	6	桁端部タールエポ
1995	24	沢口川橋	JH	道路橋	連続鈑桁	562	片山	北海道虻田郡豊浦字大岸	裸	7	桁端部タールエポ
1995	25	西新子2号橋	奈良県	道路橋	連続トラス	263	片山	奈良県五條市西吉野町西新子	裸	30	
1995	26	谷崎橋	秋田県	道路橋	単純合成鈑桁	187	片山	秋田県秋田市下北手谷崎地内	裸	9	
1995	27	小申田橋	高知県	道路橋	連続鈑桁単純鈑桁	382	片山	高知県吾川郡いの町上八川丙小申田	裸	25	
1995	28	天ヶ沢橋	宮城県	道路橋	連続鈑桁	300	川鉄	宮城県栗原市花山	裸	65	
1995	29	晴山橋	青森県	道路橋	ローゼ	136	川鉄	青森県西津軽郡深浦町	裸	1	
1995	30	栄村橋	長野県	道路橋	連続鈑桁	290	川鉄	長野県下水内郡栄村	裸	36	
1995	31	恵水橋	網走開建	道路橋	ローゼ	124	川重	北海道斜里郡斜里町	裸	5	

年 度 別 一 覧

年度	No.	橋名	発注者	橋種	形式	鋼重	製作会社	住所	表面	距離	摘要
1995	32	新沼野橋	岩手県	道路橋	連続箱桁橋	224	川重	岩手県奥州市衣川区	裸	55	
1995	33	花菖蒲橋	青森県	道路橋	連続鈑桁橋	178	川重	青森県五所川原市大字姥萢地内	裸	15	
1995	34	野辺山地区2号橋	長野県	道路橋	ローゼ橋	386	川重	長野県南牧村大字板橋	裸	100	
1995	35	梁木橋	群馬県	道路橋	連続鈑桁橋	171	川重	群馬県桐生市黒保根町	裸	120	
1995	36	向小駄良高架橋	中部開建	道路橋	連続箱桁	1583	川重	岐阜県郡上市白鳥町向小駄良	裸	75	
1995	37	舟場橋	鳥取県	道路橋	連続非合成箱桁	387	川重	鳥取県日野郡日野町根雨	裸	25	
1995	38	御坂橋拡幅	兵庫県	道路橋	単純合成鈑桁	45	川重	兵庫県三木市志梁町御坂	裸	20	
1995	39	山田1号橋	鹿児島県	道路橋	単純鋼床版箱桁	202	川重	鹿児島県姶良郡姶良町山田	裸	5	
1995	40	矢吹沢橋梁	青森県	道路橋	二径間連続非合成鈑桁	64	川田	青森県三戸郡南部町泉山地区	裸	30	
1995	41	大久保4号橋	栃木県	道路橋	単純合成鈑桁	19	川田	栃木県足利市大久保分割2号	裸	90	
1995	42	秩父林道橋	埼玉県	道路橋	2ヒンジアーチ	167	川田	埼玉県秩父市中津川地内	裸	80	
1995	43	高畑橋	千葉県	道路橋	連続非合成鈑桁	61	川田	千葉県君津市平山地先	裸	20	
1995	44	コウロク谷橋	富山県	道路橋	単純非合成ランガー桁	355	川田	富山県富山市八尾町桐谷地内	裸	30	
1995	45	上流5号橋	北海道	道路橋	単純合成鈑桁橋	133	釧路	北海道白糠郡白糠町字住吉	裸	29	
1995	46	東条5号橋	千葉県	道路橋	単純合成鈑桁	63	栗本	千葉県鴨川市和泉地先	化成	5	
1995	47	天津橋	近畿地建	道路橋	連続鈑桁	204	栗本	京都府福知山市石本波江地先	裸	28	
1995	48	湯川橋	長野県	道路橋	連続トラス	416	栗本	長野県北佐久郡御代田町	裸	100	栗本・角藤JV
1995	49	谷汲山大橋	岐阜県	道路橋	連続鈑桁	433	栗本	岐阜県本巣市木知原	裸	50	
1995	50	深溝跨線橋	愛知県	道路橋	単純合成鈑桁	14	栗本	愛知県額田郡幸田町南部	裸	5	グレーチング床版
1995	51	堀越工区（その3）鋼桁工事	阪神公団	道路橋	連続非合成鈑桁	352	神鋼	兵庫県神戸市北区有野町有野	裸	12	
1995	52	堀越工区（その3）鋼桁工事	阪神公団	道路橋	連続非合成鈑桁	276	神鋼	兵庫県神戸市北区有野町有野	裸	12	
1995	53	荒谷橋	水資源公団（徳山ダム）	道路橋	連続逆ローゼ	777	駒井	岐阜県揖斐郡揖斐川町鶴見	裸	35	
1995	54	江師2号橋	高知県	道路橋	連続鈑桁	333	駒井	高知県高岡郡四万十町江師	裸	19	
1995	55	滝ヶ野橋	岐阜県	道路橋	単純鈑桁	46	駒井	岐阜県小坂町大垣内	裸	90	
1995	56	出会橋	大分県	道路橋	単純箱桁	118	駒井	大分県大分市	裸	17	
1995	57	六郎谷橋	森林公団岐阜地建	道路橋	単純箱桁	56	駒井	岐阜県下呂市萩原町山之口	裸	85	
1995	58	室所橋	群馬県	道路橋	連続鈑桁	132	駒井	群馬県多野郡上野村楢原	裸	90	
1995	59	湯の泉橋	群馬県	道路橋	連続非合成鈑桁	54	コミヤマ	群馬県吾妻郡中之条町四万	裸	100	
1995	60	深城6号橋	山梨県	道路橋	連続鋼床版箱桁	281	コミヤマ	山梨県大月市七保町大字深城	裸	46	
1995	61	新倉地内橋梁	山梨県	道路橋	単純非合成鈑桁	11	コミヤマ	山梨県南巨摩郡早川町新倉	裸	48	
1995	62	神野橋	山梨県	道路橋	連続曲線箱桁	65	コミヤマ	山梨県上野原市秋山	裸	36	
1995	63	南遠山橋	山梨県	道路橋	箱桁V脚ラーメン	304	コミヤマ	山梨県大月市富浜町鳥沢	裸	42	
1995	64	用竹3工区	山梨県	道路橋	単純合成箱桁	40	コミヤマ	山梨県上野原市棡原	裸	38	
1995	65	聖武連橋	山梨県	道路橋	単純合成箱桁	135	コミヤマ	山梨県上野原市棡原	裸	38	

年 度 別 一 覧

年度	No.	橋名	発注者	橋種	形式	鋼重	製作会社	住所	表面	距離	摘要
1995	66	中ツ沢上橋	山梨県	道路橋	連続非合成鈑桁	96	コミヤマ	山梨県北杜市高根町清里	裸	90	
1995	67	桂川下水進入路橋	山梨県	道路橋	連続非合成鈑桁	356	コミヤマ	山梨県大月市梁川町塩瀬	化成	44	
1995	68	大貝橋	京都府	道路橋	単純鈑桁橋	24	酒井	京都府南丹市日吉町殿田地内	裸	25	
1995	68	大貝橋	京都府	道路橋	単純鈑桁橋	24	酒井	京都府南丹市日吉町殿田地内	裸	25	桁端部タールエポ
1995	70	有馬口工区	阪神公団	道路橋	連続非合成箱桁単純合成鈑桁	582	酒井	兵庫県神戸市北区有野町唐櫃	裸	15	
1995	71	有馬口出入路	阪神公団	道路橋	単純合成箱桁橋	249	サクラダ	兵庫県神戸市北区有野町唐櫃	裸	12	
1995	72	有馬口出入路	阪神公団	道路橋	単純箱桁橋	115	サクラダ	兵庫県神戸市北区有野町唐櫃	裸	12	
1995	73	有馬口出入路	阪神公団	道路橋	連続箱桁橋	759	サクラダ	兵庫県神戸市北区有野町唐櫃	裸	12	
1995	74	日野4号橋	農用地公団	道路橋	単純鈑桁橋	83	サクラダ	鳥取県日野郡日野町地内	裸	30	
1995	75	南沢3号橋	秋田県	道路橋	ラーメン橋	365	サクラダ	秋田県北秋田郡上小阿仁村南沢地内	裸	30	
1995	76	宮沢川橋	長野県	道路橋	連続箱桁橋	165	サクラダ	長野県飯山市蓮	裸	60	
1995	77	堀之内橋	山梨県	道路橋	単純鈑桁橋	67	サクラダ	山梨県山梨市牧丘町室伏	裸	75	
1995	78	向小駄良高架橋	中部地建	道路橋	連続箱桁橋	804	サクラダ	岐阜県郡上市白鳥町向小駄良	裸	100	
1995	79	仲久保4号橋	高知県	道路橋	連続鈑桁橋	171	サクラダ	高知県高岡郡梼原町仲久保	裸	30	
1995	80	栃原2号橋	奈良県	道路橋	連続鈑桁橋	71	サクラダ	奈良県吉野郡下市町栃原	裸	60	
1995	81	大路ダム付替町道1号橋上部工（井瀬橋）	兵庫県	道路橋	連続非合成鈑桁	31	佐世保	兵庫県朝来市和田山町久世田	裸	40	
1995	82	日野7号橋	農用地公団	道路橋	ラーメン桁	139	佐藤	鳥取県日野郡日野町地内	裸	29	
1995	83	高瀬2号橋	鳥取県	道路橋	連続箱桁	252	佐藤	鳥取県西伯郡伯耆町添谷	裸	12	
1995	84	古市橋	鳥取県	歩道橋	単純鈑桁	27	佐藤	鳥取県西伯郡伯耆町古市	裸	14	
1995	85	晴山橋	青森県	道路橋	ローゼ桁	106	佐藤	青森県西津軽郡深浦町大字風合瀬地内	裸	2	
1995	86	浜丹後線2号橋	京都府	道路橋	単純鈑桁	72	佐藤	京都府宮津市字下世屋地内	裸	2	
1995	87	新焼河原橋	群馬県	道路橋	連続鈑桁	117	佐藤	群馬県多野郡上野町楢原地内	裸	100	
1995	88	舞野橋	宮城県	道路橋	連続鈑桁	130	佐藤	宮城県黒川郡大和町舞野地内	裸	20	外桁外面のみ化成
1995	89	菱田橋	JH	道路橋	単純鈑桁	101	佐藤	千葉県東金市山田～東金市丹尾	化成	20	
1995	90	林道2号橋	東北地建	道路橋	単純鈑桁	54	佐藤	山形県長井市寺泉地内	裸	100	
1995	91	下瀬橋	富山県	道路橋	連続鈑桁	109	佐藤	富山県富山市婦中町下瀬地内	裸	25	
1995	92	峰橋	富山県	道路橋	単純鈑桁	55	佐藤	富山県砺波市峰地内	裸	45	
1995	93	舞野橋左岸	宮城県	道路橋	単純鈑桁	66	佐藤	宮城県黒川郡大和町舞野地内	裸	20	外桁外面のみ化成
1995	94	七宗歩道橋	中部地建	歩道橋	鋼床版箱桁	52	佐藤	岐阜県加茂郡七宗町中麻生	化成	60	
1995	95	洞口橋	岐阜県	道路橋	曲線箱桁	373	佐藤	岐阜県下呂市萩原町平沢	裸	110	
1995	96	畔沢2号橋	山梨県	道路橋	単純鈑桁	31	佐藤	山梨県南巨摩郡増穂町畔沢地内	裸	55	
1995	97	代行1号橋	千葉県	道路橋	連続鈑桁	155	佐藤	千葉県南房総市和田町五十蔵	裸	5	
1995	98	上野原橋原線橋梁	山梨県	道路橋	合成鈑桁	27	佐藤	山梨県上野原市橋原	裸	50	
1995	99	犬返橋	水資源公団	道路橋	連続鈑桁	170	佐藤	岐阜県揖斐郡揖斐川町鶴見	裸	90	

年 度 別 一 覧

年度	No.	橋名	発注者	橋種	形式	鋼重	製作会社	住所	表面	距離	摘要
1995	100	牛滝川2号橋	大阪府	八道橋	単純鈑桁	12	サノヤス	大阪府岸和田市大沢町	裸	–	
1995	101	清真布川橋	北海道	道路橋	単純非合成箱桁	302	桜井	北海道岩見沢市栗沢町北斗地内南八線	裸	35	
1995	102	猫峠1号橋	岐阜県	道路橋	連続鈑桁橋	61	新日鐵	岐阜県本巣市根尾大河原地内	裸	–	
1995	103	久路多喜橋	長野県	道路橋	ラーメン橋	105	新日鐵	長野県長野市鬼無里日影	裸	39	
1995	104	こいのぼり橋	群馬県	歩道橋	斜張橋	168	新日鐵	群馬県多野郡神流町万場	裸	97	
1995	105	桝谷ダム付替道路第7号橋	農林省北陸農政局	道路橋	単純合成鈑桁橋	50	新日鐵	福井県南条郡南越前町桝谷	裸	15	
1995	106	恋路線	山口県	道路橋	単純鈑桁橋	177	新日鐵	山口県下松市若宮町大字河内地内	裸	4	
1995	107	野津2号橋	大分県	道路橋	単純トラス橋	192	新日鐵	大分県大分市	化成	19	
1995	108	芹川1号橋	大分県	道路橋	単純トラス橋	227	新日鐵	大分県竹田市直入町長湯	裸	25	
1995	109	西川橋	大分県	道路橋	ラーメン橋	208	新日鐵	大分県豊後大野市大野町中土師	裸	18	
1995	110	小国12号橋	農用地公団	道路橋	連続鈑桁橋	290	新日鐵	熊本県阿蘇郡小国町地内	裸	44	
1995	111	富吉橋	宮崎県	道路橋	単純箱桁橋	275	新日鐵	宮崎県都城市山之口町富吉	裸	28	
1995	112	天領大橋	大分県	道路橋	斜張橋	1483	新日鐵	大分県日田市日高	化成	38	
1995	113	日進橋	千葉県	道路橋	単純鈑桁橋	209	新日鐵	千葉県茂原市早野地先	化成	7	化成処理は外桁のみ
1995	114	小倉橋	埼玉県秩父農林振興センター	道路橋	単純非合成箱桁	116	住重	埼玉県秩父市中津川地内	裸	90	
1995	115	オアシス橋	長野県	道路橋	単純非合成鈑桁	80	住重	長野県諏訪郡富士見町落合	化成	90	
1995	116	蔵ヶ原橋	千葉県	道路橋	単純合成鈑桁	41	住重	千葉県勝浦市小羽戸地内	裸	12	
1995	117	吾妻1号橋	群馬県	道路橋	連続非合成鈑桁	138	住重	群馬県吾妻郡東吾妻町大戸	裸	140	
1995	118	十二兼跨線橋	中部地建	道路橋	連続非合成箱桁	348	住重	長野県木曽郡南木曽町十二兼	裸	96	
1995	119	美女島橋	岐阜県	道路橋	単純非合成箱桁	218	住重	岐阜県高山市丹生川町町方	裸	75	
1995	120	向小駄良高架橋	中部地建	道路橋	連続非合成箱桁	1347	住重	岐阜県郡上市白鳥町向小駄良	裸	70	箱内、上フランジ上面タールエポ
1995	121	横田線	和歌山県	道路橋	連続箱桁橋	226	住重	和歌山県有田郡湯浅町大字湯浅	化成	10	
1995	122	古味口一号橋	高知県	道路橋	単純箱桁橋	249	住重	高知県高岡郡東津野村大字古味口地区	裸	20	
1995	123	鶴田橋側道橋	熊本県	歩道橋	連続鈑桁橋	23	住重	熊本県人吉市鶴田町地内	裸	30	
1995	124	紅葉橋	愛媛県	道路橋	単純非合成鈑桁	122	住重	愛媛県新居浜市立川山	裸	15	
1995	125	桝谷ダム9号橋	北陸農政局	道路橋	単純合成鈑桁	62	住金	福井県南条郡南越前町桝谷	裸	30	
1995	126	滝一号橋	東海農政局	道路橋	単純非合成鈑桁	156	住金	岐阜県高山市滝町地内	裸	130	
1995	127	向小駄良高架橋	中部地方建設局	道路橋	連続非合成箱桁	432	住金	岐阜県郡上市白鳥町向小駄良	裸	75	
1995	242	平和島架道橋	京急建設	鉄道橋	スルーガーター	20	宮地	京急平和島大森	化成	2	側歩道はメッキ
1995	129	姥菟高架橋	青森県	道路橋	連続鈑桁	135	住金	青森県五所川原市大字姥菟地内	裸	15	
1995	130	高野橋	和歌山県	道路橋	単純合成桁	62	住金	和歌山県有田郡美山村	裸	25	
1995	131	阿蘇9号橋	農用地公団	道路橋	連続鈑桁	220	住金	熊本県阿蘇郡小国町	裸	65	
1995	132	油坂9号橋	近畿地建	道路橋	連続非合成鈑桁橋	878	高田	岐阜県郡上郡白鳥町向小駄良地先	裸	70	

年 度 別 一 覧

年度	No.	橋名	発注者	橋種	形式	鋼重	製作会社	住所	表面	距離	摘要
1995	133	小滝橋	青森県	道路橋	連続非合成鈑桁橋	106	高田	青森県三戸郡南部町小泉地区	化成	10	
1995	134	湯の花橋	福島県	道路橋	単純非合成鈑桁橋	274	高田	南会津郡南会津町湯ノ花	裸	100	
1995	135	創成川BGt	鉄建公団	鉄道橋	下路鈑桁橋	130	滝上	北海道札幌市北区屯田2条1丁目	裸	15	
1995	136	厚別跨線橋	北海道	道路橋	連続箱桁橋	201	滝上	北海道札幌市厚別区厚別西1条5丁目	化成	15	
1995	137	向小駄良高架橋	中部地建	道路橋	連続鈑桁橋	448	滝上	岐阜県郡上市白鳥町向小駄良	裸	70	
1995	138	向小駄良高架橋	中部地建	道路橋	連続箱桁橋	203	滝上	岐阜県郡上市白鳥町向小駄良	裸	70	
1995	139	裏鹿橋	静岡県	道路橋	単純非合成鈑桁	56	東海鋼	静岡県浜松市天竜区佐久間町浦川地内	裸	50	
1995	140	西山橋1	静岡県	道路橋	単純合成鈑桁	24	東海鋼	静岡県浜松市天竜区水窪町奥領家	裸	60	
1995	141	土肥峠6	静岡県	道路橋	単純非合成鈑桁	81	東海鋼	静岡県伊豆市新田地内	裸	3	
1995	142	四辻高架橋	JR西日本	道路橋	単純非合成鈑桁	180	東骨	山口県山口市鋳銭司地内	裸	20	
1995	143	川北大橋	石川県	道路橋	連続非合成鈑桁	461	東骨	石川県能美郡川北町三反田地内	裸	8	
1995	144	阿見アクセス橋	茨城県	道路橋	単純合成鈑桁	58	東骨	茨城県稲敷郡阿見町	化成	30	
1995	145	中谷橋	神奈川県	道路橋	単純非合成鈑桁	97	東骨	神奈川県足柄上郡中井町大字遠藤地内	裸	8	
1995	146	甲西1号橋	山梨県	道路橋	ラーメン	148	東綱	山梨県南アルプス市湯沢	裸	55	
1995	147	中見山橋	山梨県	道路橋	単純合成鈑桁	46	東綱	山梨県上野原市桷原	裸	65	
1995	148	笹子橋	山梨県	道路橋	単純合成鈑桁	20	東綱	山梨県大月市笹子町	裸	60	
1995	149	13号橋	群馬県	道路橋	連続鈑桁	96	東綱	群馬県高崎市倉渕町川浦	裸	115	
1995	150	北相之島橋	長野県	道路橋	合成鈑桁	36	東綱	長野県須坂市北相之島	裸	85	
1995	151	松代水管橋	長野県	水管橋	連続箱桁	248	東綱	長野県長野市西寺尾	裸	50	東骨JV
1995	152	梵字大橋	栃木県	道路橋	連続鈑桁	58	東綱	栃木県日光市中宮祠	裸	115	
1995	153	日光神社橋	栃木県	道路橋	合成鈑桁	15	東綱	栃木県足利市名草中町	裸	110	
1995	154	雄飛橋	栃木県	道路橋	単純箱桁	89	東綱	栃木県那須塩原市	裸	95	
1995	155	植木2号橋	鹿児島県	道路橋	単純非合成箱桁	202	トピー	鹿児島志布志市志布志町志布志	裸	10	
1995	156	雄飛1号橋	栃木県	道路橋	単純非合成鋼板桁	95	巴	栃木県那須塩原市	裸	90	
1995	157	中岳2号林道橋	北海道	道路橋	単純合成鈑桁	22	豊平	北海道虻田郡京極町	裸	35	
1995	158	朱太川橋	JH	道路橋	単純鈑桁橋	276	豊平	北海道寿都郡黒松内町字大成	裸	13	
1995	159	鳥栖駅東西連絡橋	佐賀県	歩道橋	連続鈑桁	98	名村	佐賀県鳥栖市京町外	化成	100	
1995	160	上小副川橋	佐賀県	道路橋	単純合成鈑桁	34	名村	佐賀県佐賀市富士町小副川	裸	50	
1995	161	大陣岳橋	佐賀県	道路橋	単純合成鈑桁4連	294	名村	佐賀県伊万里市大川町	裸	30	
1995	162	金水橋	佐賀県	道路橋	単純合成鈑桁	43	名村	佐賀県鳥栖市立石町	化成	70	
1995	163	鷹取橋	佐賀県	道路橋	単純合成鈑桁	25	名村	佐賀県三養基郡みやぎ町蓑原	化成	70	
1995	164	徳須恵橋	佐賀県	歩道橋	単純合成鈑桁	53	名村	佐賀県唐津市北波多徳須恵	裸	10	
1995	165	厚別跨線橋	北海道	道路橋	連続鋼床版箱桁	68	楢崎	北海道札幌市厚別区厚別西1条5丁目	化成	23	
1995	166	赤沼橋	岩手県	道路橋	単純合成箱桁	84	楢崎	岩手県紫波郡矢巾町字北郡山		65	
1995	167	中平2号橋	高知県	道路橋	連続曲線トラス	240	日橋	高知県高岡郡梼原町中原	裸	–	

年 度 別 一 覧

年度	No.	橋名	発注者	橋種	形式	鋼重	製作会社	住所	表面	距離	摘要
1995	168	東名橋梁	住・都公団	道路橋	単純鋼床版箱桁	381	日橋	神奈川県横浜市緑区長津田地区	化成	–	
1995	169	山田1号橋1工区	鹿児島県	道路橋	単純鋼床版箱桁	120	日橋	鹿児島県姶良郡姶良町山田地内	裸	–	
1995	170	伯母峯大橋	奈良県	道路橋	連続非合成鈑桁	189	日橋	奈良県吉野郡川上村伯母谷	裸	–	
1995	171	三面2号橋	福井県	道路橋	2径間連続曲線箱桁	252	日橋	福井県大野市	裸	–	
1995	172	鳥山線橋梁	神奈川県	道路橋	連続鈑桁橋	772	NKK	神奈川県横浜市港北区鳥山町～小机町	化成	5	
1995	173	太郎生8号橋	三重県	道路橋	単純箱桁橋	403	NKK	三重県津市美杉町太郎生地内	裸	35	
1995	174	太郎生8号橋	三重県	道路橋	単純鈑桁橋	34	NKK	三重県津市美杉町太郎生地内	裸	35	
1995	175	宮沢川橋	長野県	道路橋	連続箱桁橋	118	NKK	長野県飯山市秋津	裸	45	
1995	176	洗足駅改良工事	東京都	道路橋	単純鈑桁橋	38	NKK	東京都大田区洗足	化成	6	
1995	177	華翠橋	鳥取県	道路橋	連続非合成鈑桁	240	NKK	鳥取県西伯郡伯耆町	裸	12	
1995	178	林道橋	鹿児島県	道路橋	単純合成鈑桁	64	日車	鹿児島県霧島市国分郡田	裸	6	
1995	179	グランド笠子跨線橋	静岡県	道路橋	単純合成鈑桁	57	日車	静岡県湖西市吉美及び白須賀地内	裸	2	
1995	180	浅井第2橋	中国地建	道路橋	連続トラス	958	日車	鳥取県倉吉市関金町浅井地先	裸	20	
1995	181	木田川橋	茨城県	鉄道橋	鈑桁	21	日車	茨城県下妻市大字福田字南前地内	裸	60	
1995	182	共栄橋	愛知県	道路橋	連続鋼床版鈑桁	591	日車	愛知県瀬戸市西町地内	化成	33	
1995	183	高梨子ゴルフ連絡橋	群馬県	人道橋	連続鈑桁	30	日車	群馬県安中市松井田町松井田	塗装	80	
1995	184	新海神橋	JH	道路橋	連続箱桁	305	日車	千葉県船橋市海神町南一丁目	化成	3	
1995	185	雄飛2号橋	栃木県	道路橋	連続箱桁	85	日塔	栃木県那須塩原市	裸	100	
1995	186	広原橋	宮崎県	側道橋	単純鋼床版鈑桁	120	日塔	宮崎県西諸県郡高原町広原	化成	50	
1995	187	小股2号橋	岩手県	道路橋	単純非合成箱桁	109	函館	岩手県気仙郡住田町字小股～下大股	裸	20	
1995	188	西新子2号橋	奈良県	道路橋	連続トラス桁	322	春本	奈良県五條市西吉野町西新子、夜中地中		60	
1995	189	谷崎橋	秋田県	道路橋	単純合成鈑桁	188	春本	秋田県秋田市下北手谷崎地内	裸	10	
1995	190	7年度大用寺橋	四国地建	道路橋	連続鈑桁	11	春本	高知県四万十市大用	裸	10	
1995	191	向小駄良高架橋	中部地建	道路橋	連続箱桁	550	春本	岐阜県郡上市白鳥町向小駄良	裸	70	
1995	192	若栗5号橋	茨城県	道路橋	連続鈑桁	75	春本	茨城県高萩市若栗	裸	10	
1995	193	下田橋	熊本県	道路橋	連続鈑桁	259	春本	熊本県阿蘇郡南阿蘇村河陽	裸	30	
1995	194	高屋川橋梁	鉄建公団	鉄道橋	単純下路箱桁	147	春本	広島県福山市神辺町	裸	20	
1995	195	中央橋	愛知県	道路橋	単純合成鈑桁	31	春本	愛知県北設楽郡設楽町大字神田地内	裸	20	
1995	196	第5泉水橋	鹿児島県	道路橋	単純鈑桁	142	東日本	鹿児島県霧島町泉水	裸	15	
1995	197	悠休橋	山梨県	道路橋	単純合成鈑桁	62	東日本	山梨県南巨摩郡身延町下山	裸	30	
1995	198	南沢3号橋	秋田県	道路橋	ラーメン橋	220	東日本	秋田県上小阿仁村南沢	裸	30	
1995	199	樫原大橋	京都府	道路橋	連続鈑桁	154	東日本	京都府南丹市美山町樫原	塗装	25	
1995	200	八反田橋	三重県	道路橋	単純鈑桁	61	東日本	三重県伊賀市北山	塗装	30	
1995	201	有馬口工区（その1）鋼桁工事	阪神公団	道路橋	連続箱桁橋	1003	日立	兵庫県神戸市北区有野町	裸	11	

年 度 別 一 覧

年度	No.	橋名	発注者	橋種	形式	鋼重	製作会社	住所	表面	距離	摘要
1995	202	有馬口工区(その1)鋼桁工事	阪神公団	道路橋	単純合成鈑桁	88	日立	兵庫県神戸市北区有野町	裸	11	
1995	203	油坂4号橋	近畿地建	道路橋	連続鈑桁橋	645	日立	岐阜県郡上郡白鳥町向小駄良地先	裸	73	
1995	204	神行橋	群馬県	道路橋	連続鈑桁	112	日立	群馬県多野郡上野	裸	100	
1995	205	富士城14号橋	静岡県	道路橋	連続箱桁橋	161	日立	静岡県榛原郡川根本町	裸	25	
1995	206	国道439号橋梁架換(小申田橋上部工)工事	高知県	道路橋	単純非合成鈑桁	140	富士車	高知県吾川郡いの町上八川丙小申田	裸	43.5	
1995	207	道路改良工事(志布志3工区植木2号橋)	鹿児島県	道路橋	単純非合成箱桁	62	富士車	鹿児島志布志市志布志町志布志	裸	35	
1995	208	塩原1号橋	栃木県	道路橋	単純合成鈑桁	62	古河	栃木県那須塩原市湯本塩原	裸	90	
1995	209	箱渕橋	栃木県	道路橋	連続鈑桁	62	古河	栃木県佐野市作原町	裸	93	
1995	210	かざはら1号橋	埼玉県	道路橋	単純鈑桁	11	古河	埼玉県比企郡滑川町大字福田	裸	66	
1995	211	矢又高架橋	栃木県	道路橋	連続箱桁	293	古河	栃木県那須郡那珂川町	裸	48	
1995	212	大尻橋	栃木県	道路橋	単純鈑桁	116	古河	栃木県日光市中宮祠	裸	102	
1995	213	岩井17川橋	秋田県	道路橋	単純鈑桁	48	古河	秋田県北秋田市阿仁打当	裸	38	
1995	214	湯西川人道橋	栃木県	歩道橋	吊橋	76	古河	栃木県日光市湯西川	裸	103	主索、吊索、金具は亜鉛めっき
1995	215	東名橋	阪神公団	道路橋	単純鈑桁	159	古河	兵庫県神戸市垂水区下畑町	裸	2	
1995	216	惣瀬1号橋	東北地建	道路橋	連続箱桁	409	松尾	秋田県北秋田市森吉地内	裸	40	
1995	217	茨戸福移通立体	北海道	道路橋	単純鈑桁	97	松尾	北海道札幌市北区東茨戸	化成	17	
1995	218	大山橋	滋賀県	道路橋	単純合成箱桁	236	松尾	滋賀県甲賀市土山町南土山	裸	32	
1995	219	向小駄良高架橋(その1)	中部地建	道路橋	連続非合成箱桁	807	松尾	岐阜県郡上市白鳥町向小駄良	裸	70	
1995	220	上戸6号橋(その2)	福井県	道路橋	単純非合成鈑桁	188	松尾	福井県丹生郡越前町上戸	裸	8	
1995	221	久多キャンプ場橋梁	京都府	道路橋	単純非合成鈑桁	16	松尾	京都府京都市左京区久多川合町	裸	60	
1995	222	岩田橋	島根県	道路橋	単純合成鈑桁橋	21	丸誠	島根県仁多郡奥出雲町小馬木	裸	33	
1995	223	小滝橋	青森県	道路橋	連続鈑桁橋	193	丸誠	青森県三戸郡南部町小泉地区	裸	13	外桁外面のみ化成処理
1995	224	広見川2号橋	和歌山県	道路橋	単純箱桁橋	174	丸誠	和歌山県田辺市中辺路町野中	裸	30	
1995	225	日野8号橋	農用地公団	道路橋	単純箱桁橋	199	丸誠	鳥取県日野郡日野町地内	裸	30	
1995	226	向小駄良高架橋	中部地建	道路橋	連続箱桁橋	496	丸誠	岐阜県郡上市白鳥町向小駄良	裸	80	
1995	227	新岩見橋	静岡県	道路橋	単純鈑桁橋	49	丸誠	静岡県浜松市天竜区春野町筏戸大上	裸	38	
1995	228	信貴畑第2橋	奈良県	道路橋	連続鈑桁橋	255	丸誠	奈良県生駒郡平群町信貴畑	裸	20	
1995	229	日影畑橋	群馬県	道路橋	連続鈑桁橋	98	丸誠	群馬県多野郡上野村楢原	裸	110	
1995	230	加茂川橋	秋田県	道路橋	単純非合成鈑桁	130	三井	秋田県男鹿市船川港船川字	裸	10	
1995	231	新松川橋	長野県	道路橋	斜張橋		三井	長野県下伊那郡松川町上片桐	化成	120	

年 度 別 一 覧

年度	No.	橋名	発注者	橋種	形式	鋼重	製作会社	住所	表面	距離	摘要
1995	232	巻川橋	栃木県	道路橋	単純非合成鈑桁	73	三井	栃木県大田原市	裸	100	
1995	233	長石大橋	静岡県	道路橋	連続非合成鈑桁	116	三井	静岡県浜松市天竜区長石	裸	80	
1995	234	天領大橋	大分県	道路橋	斜張橋		三井	大分県日田市日高	化成	45	
1995	235	新椿橋	大分県	道路橋	上路トラス	406	三井	大分県別府市東山	裸	10	
1995	236	新滑瀬橋	大分県	道路橋	連続非合成箱桁	516	三井	大分県竹田市片ヶ瀬	裸	35	
1995	237	尾鼻陸橋	岡山県	道路橋	単純鋼床版鈑桁	27	三井	岡山県津山市河辺	裸	80	
1995	238	鹿谷橋	岡山県	道路橋	単純合成鈑桁	54	三井	岡山県美作市土居	裸	80	
1995	239	桂木橋	岡山県	道路橋	単純合成鈑桁	86	三井	岡山県高梁市川上町	裸	50	
1995	240	涸沢橋	神奈川県	道路橋	連続鈑桁	237	三菱	神奈川県相模原市津久井町青野原	裸	28	
1995	241	楓橋	千葉県	道路橋	連続鈑桁	214	三菱	千葉県市原市牛久	裸	20	
1995	128	心橋	栃木県	道路橋	鋼製橋脚	115	住金	栃木県大田原市黒羽町	化成	53	
1995	243	朝陽橋	大分県	道路橋	合成箱桁	190	宮地	大分県中津市山国町守実	化成	27	
1995	244	蔵見5号橋	鳥取県	道路橋	単純合成鈑桁	78	宮地	鳥取県鳥取市福部町蔵見	裸	5	
1995	245	神渕橋	長野県	道路橋	連続鈑桁	243	宮地	国道158号安曇村波田町	裸	60	
1995	246	多々良石橋	鹿児島県	道路橋	ローゼ桁	160	宮地	鹿児島県大口市多々良石	裸	25	アーチリブ、アーチ添接端支材タールエポ
1995	247	茨戸福移通立体交差	北海道	道路橋	連続鈑桁	100	宮地	北海道札幌市北区東茨戸	化成	15	階段部は塗装仕様
1995	248	第2和泉原二線道路橋	神奈川県	道路橋	連続箱桁	224	横河	神奈川県横浜市泉区和泉町	裸	13	
1995	249	土呂中学校人道橋	埼玉県	歩道橋	鋼床版鈑桁	43	横河	埼玉県さいたま市北区見沼3丁目	化成	36	
1995	250	富長橋	山形県	道路橋	連続鈑桁	316	横河	山形県最上郡舟形町長者原	裸	47	
1995	251	銚子新大橋	千葉県	道路橋	連続箱桁	817	横河	千葉県銚子市小船木町	裸	4	
1995	252	水呑2号橋	山梨県	道路橋	合成鈑桁	25	横河	山梨県南巨摩郡身延町	裸	65	黒皮より製作
1995	253	清水橋	長野県	道路橋	単純鈑桁	233	横河	長野県下伊那郡上村	裸	62	製品ブラスト
1995	254	神流川1号橋	群馬県	道路橋	単純鈑桁	38	横河	群馬県多野郡上野村	裸	102	
1995	255	神流川1号橋	群馬県	道路橋	連続箱桁	143	横河	群馬県多野郡上野村	裸	102	
1995	256	神流川1号橋	群馬県	道路橋	連続鈑桁	78	横河	群馬県多野郡上野村	裸	102	
1995	257	落合跨線橋	山梨県	道路橋	連続箱桁	319	横河	山梨県山梨市落合	裸	63	
1995	258	新上橋	鹿児島県	道路橋	連続鋼床版鈑桁	160	横河	鹿児島県鹿児島市新照院町外	化成	2.5	
1995	259	三日市橋	岐阜県	道路橋	連続非合成鈑桁	158	NKK	岐阜県郡上市美並町	裸	60	

年 度 別 一 覧

年度	No.	橋名	発注者	橋種	形式	鋼重	製作会社	住所	表面	距離	摘要
1996	1	大北橋	徳島県	道路橋	単純合成鈑桁	31	アルス	徳島県阿波市市場町日開谷	裸	16	
1996	2	遅越橋	徳島県	道路橋	単純非合成箱桁	334	アルス	徳島県阿波市市場町遅越～白水	裸	14	
1996	3	曽江谷橋梁	徳島県	道路橋	単純非合成鈑桁	37	アルス	徳島県美馬市脇町	裸	20	
1996	4	板野東部橋	徳島県	道路橋	連続非合成鈑桁	191	アルス	徳島県板野郡板野町	裸	8	
1996	5	平橋	徳島県	道路橋	単純非合成鈑桁	64	アルス	徳島県那賀郡那賀町木頭北川	裸	34	
1996	6	越裏門橋	高知県	道路橋	連続非合成鈑桁	217	アルス	高知県吾川郡いの町越裏門	裸	38	
1996	7	西谷線11号橋	水資源公団	道路橋	単純非合成鈑桁	26	アルス	岐阜県揖斐郡揖斐川町開田	裸	40	
1996	8	西谷線12号橋	水資源公団	道路橋	単純非合成鈑桁	15	アルス	岐阜県揖斐郡揖斐川町開田	裸	40	
1996	9	大木屋2号橋	徳島県	道路橋	単純合成鈑桁	18	アルス	徳島県海部郡海南町大木屋	裸	20	
1996	10	栗宇谷橋	徳島県	道路橋	単純合成鈑桁	55	アルス	徳島県那賀郡那賀町木頭折宇	裸	30	
1996	11	恵橋	岡山県	道路橋	単純合成鈑桁	24	アルス	岡山県新見市哲西町上神代	裸	60	
1996	12	ふるさと橋	徳島県	道路橋	単純合成箱桁	223	アルス	徳島県美馬市穴吹町	化成	35	
1996	13	日開町橋	徳島県	道路橋	単純非合成鈑桁	32	アルス	徳島県美馬郡つるぎ町半田日開野	裸	40	
1996	14	楠山湖面橋	高知県	道路橋	連続非合成鈑桁	71	アルス	高知県宿毛市橋上町楠山	裸	15	
1996	15	福本1号橋	鳥取県	道路橋	単純非合成鈑桁	127	アルス	鳥取県東伯郡三朝町福本	裸	20	
1996	16	鎖谷橋	徳島県	道路橋	単純合成鈑桁	44	アルス	徳島県三好市東祖谷落合	裸	35	
1996	17	新富栄橋	愛知県	道路橋	単純非合成鈑桁	106	IHI	愛知県新城市富栄	裸	25	
1996	18	高隈4号橋	鹿児島県	道路橋	連続非合成箱桁	250	IHI	鹿児島県鹿屋市高隈	裸	16	
1996	19	第2多々良石橋	鹿児島県	道路橋	連続鋼上路ローゼ橋	290	IHI	鹿児島県大口市多々良石内	裸	40	
1996	20	高千穂1号橋	鹿児島県	道路橋	単純非合成鈑桁	202	IHI	鹿児島県霧島牧市霧島	裸	19	
1996	21	新中川原橋	滋賀県	道路橋	連続非合成鈑桁	181	IHI	滋賀県犬上郡多賀町中川原	化成	48	
1996	22	土曽川橋	長野県	道路橋	連続非合成鈑桁	196	IHI	長野県飯田市座光寺上郷	裸	80	
1996	23	竜宮大橋	千葉県	道路橋	連続非合成鈑桁	180	IHI	千葉県山武郡九十九里町	裸	10	
1996	24	盛岡駅旭橋	岩手県	道路橋	連続非合成箱桁	506	IHI	岩手県盛岡市駅前	化成	90	
1996	25	大向橋	岩手県	道路橋	連続非合成鈑桁	121	IHI	岩手県下閉伊郡岩泉町	裸	12	
1996	26	小野林道橋	神奈川県	道路橋	単純非合成箱桁	126	IHI	神奈川県津久井郡相模湖町	化成	30	
1996	27	新横浜元石川線	関東地建	道路橋	連続非合成箱桁	199	IHI	神奈川県横浜市港北区小机地先	化成	10	
1996	28	出合橋	三重県	道路橋	ラーメン橋	65	宇野	三重県多気郡大台町本田木屋	裸	20	
1996	29	桜橋	三重県	道路橋	単純非合成鈑桁	57	宇野	三重県四日市市桜町	裸	8	
1996	30	河鹿橋	青森県	道路橋	単純合成鈑桁	39	宇野	青森県平川市碇ケ関	裸	40	
1996	31	西出川橋	三重県	道路橋	単純合成鈑桁	43	宇野	三重県津市大鳥町	裸	8	
1996	32	佐々江橋	京都府	道路橋	単純非合成鈑桁	62	宇野	京都府南丹市日吉町佐々江	裸	30	
1996	33	BR2U	関東地建	道路橋	連続非合成鈑桁	282	宇野	神奈川県横浜市港北区小机	化成	4	
1996	34	下野尻橋	三重県	道路橋	単純合成鈑桁	21	宇野	三重県いなべ市藤原町下野尻	化成	20	
1996	35	忍山高架橋	三重県	道路橋	単純合成鈑桁	49	宇野	三重県亀山市野村	化成	15	

年 度 別 一 覧

年度	No.	橋名	発注者	橋種	形式	鋼重	製作会社	住所	表面	距離	摘要
1996	36	三宮司橋	山梨県	道路橋	単純非合成鈑桁	45	UBE	山梨県南巨摩郡身延町古関	裸	40	
1996	37	臼杵橋	九州地建	道路橋	単純非合成鈑桁	106	UBE	宮崎県延岡市北川町	裸	10	
1996	38	第2五郎ケ源橋	鹿児島県	道路橋	単純非合成鈑桁	62	UBE	鹿児島県肝属郡肝付町船間	裸	1	
1996	39	稲荷橋	山口県	道路橋	連続非合成鈑桁	232	UBE	山口県岩国市錦町広瀬地内	裸	30	
1996	40	久須保高架橋	長崎県	道路橋	連続非合成鈑桁	206	大島	長崎県対馬市美津島町久須保	裸	0.2	
1996	41	高隈4号橋	鹿児島県	道路橋	連続非合成箱桁	213	片山	鹿児島県鹿屋市高隈地内	裸	15	
1996	42	土曽川3工区	長野県	道路橋	連続非合成鈑桁	170	片山	長野県飯田市土曽川	裸	100	
1996	43	6日野5号橋	農用地公団	道路橋	連続非合成箱桁	202	川重	鳥取県日野郡日野町	裸	60	
1996	44	舟場橋	鳥取県	道路橋	連続非合成箱桁	389	川重	鳥取県日野郡日野町根雨	化成	60	
1996	45	御坂橋拡幅	兵庫県	道路橋	単純合成鈑桁	45	川重	兵庫県三木市志染町御坂	裸	20	
1996	46	向小駄良高架橋(その5)	中部地建	道路橋	連続非合成箱桁	1601	川重	岐阜県郡上市白鳥町向小駄良	裸	75	
1996	47	山田1号橋	鹿児島県	道路橋	単純鋼床版箱桁	205	川重	鹿児島県姶良郡姶良町山田地内	裸	8	
1996	48	第4下姫川橋梁上部工	JR西日本	鉄道橋	下路トラス	595	川重	新潟県糸魚川市大字小滝地内	裸	15	
1996	49	矢熊橋	静岡県	道路橋	単純非合成鈑桁	204	川重	静岡県伊豆市矢熊地内	化成	15	
1996	50	沢渡橋	長野県	道路橋	単純非合成鈑桁	147	川重	長野県松本市安曇沢渡地内	裸	70	
1996	51	権現堂	長野県	道路橋	連続非合成鈑桁	218	川重	長野県佐久市権現堂	裸	100	
1996	52	田子3号橋	青森県	道路橋	連続非合成鈑桁	100	川重	青森県三戸郡田子町原地内	裸	40	
1996	53	白鳥橋	岩手県	道路橋	連続非合成鈑桁	263	川重	岩手県奥州市胆沢区小山	裸	45	
1996	54	千鳥の沢橋	JH	道路橋	連続合成鈑桁	428	川重	北海道夕張市滝ノ上	化成	35	
1996	55	堂谷2号橋	千葉県	道路橋	連続非合成鈑桁	178	川重	千葉県袖ヶ浦市堂谷地先	裸	10	
1996	56	轟橋	千葉県	道路橋	連続非合成鈑桁	133	川重	千葉県いすみ市岬町押日	裸	3	
1996	57	井殿橋	関東農政局	道路橋	単純非合成鈑桁	61	川鉄	茨城県常陸大宮市伊勢畑地先	裸	30	
1996	58	藤井橋	群馬県	道路橋	連続非合成鈑桁	30	川鉄	群馬県甘楽郡下仁田町	裸	90	
1996	59	相木橋	長野県	道路橋	単純非合成箱桁	181	川鉄	長野県南佐久郡小海町字	裸	100	
1996	60	銚子新大橋	千葉県	道路橋	連続非合成箱桁	378	川鉄	千葉県銚子市小船木町	裸	5	
1996	61	細久保橋	岐阜県	道路橋	単純非合成鈑桁	113	川鉄	岐阜県恵那市明智町阿妻	裸	60	
1996	62	世屋谷4号橋	京都府	道路橋	単純非合成箱桁	81	川鉄	京都府宮津市下世屋～上世屋地内	裸	5	
1996	63	鍛治屋橋	京都府	道路橋	鋼床版鈑桁	18	川鉄	京都府京都市右京区京北細野町地内	化成	25	
1996	64	家俊橋	高知県	道路橋	鋼床版鈑桁	165	川鉄	高知県土佐市家俊	裸	10	
1996	65	1号橋	岡山県	道路橋	連続非合成鈑桁	231	川鉄	岡山県倉敷市船穂町柳井原	裸	10	
1996	66	下手1号橋	九州地建	道路橋	単純非合成鈑桁	168	川鉄	熊本県球磨郡五木村下手地先	化成	10	
1996	67	小国郷10号橋	農用地公団	道路橋	連続非合成箱桁	451	川鉄	熊本県阿蘇郡小国町	裸	60	
1996	68	はなやぎ歩道橋	住・都公団	歩道橋	単純鋼床版鈑桁	21	川田建	神奈川県横浜市都筑区	塗装	20	
1996	69	下小又橋	森林公団	道路橋	単純鋼床版鈑桁	102	川田	山形県最上郡真室川町大字大沢地内	裸	35	
1996	70	南木曽橋	長野県	道路橋	連続非合成箱桁	432	川田	長野県木曽郡南木曽町読書三留野	裸	100	川田・大宗JV

年 度 別 一 覧

年度	No.	橋名	発注者	橋種	形式	鋼重	製作会社	住所	表面	距離	摘要
1996	71	高瀬川橋	山形県	道路橋	単純鋼床版箱桁	243	川田	国道345号山形県飽海郡遊佐町大字北目地内	裸	5	
1996	72	柳沢2号橋	山梨県	道路橋	連続非合成箱桁	138	川田	山梨県北杜市武川町柳澤	化成	85	
1996	73	落岩橋	鳥取県	道路橋	単純非合成鈑桁	100	栗本	鳥取県八頭郡八頭町落岩	裸	20	
1996	74	岩井戸橋	岐阜県	道路橋	連続非合成鈑桁	100	栗本	岐阜県高山市上宝町岩井戸新田	裸	85	トピーJV
1996	75	平成大橋	福島県	道路橋	連続非合成箱桁	148	栗本	本宮市仁井田	裸	55	
1996	76	長瀞橋	岐阜県	道路橋	単純合成鈑桁	44	栗本	岐阜県中津川市蛭川村奈良井	裸	55	
1996	77	新極楽寺橋	岡山県	道路橋	単純非合成鈑桁	116	栗本	岡山県倉敷市玉島服部	裸	3	
1996	78	瀬場橋	山形県	道路橋	連続非合成鈑桁	233	栗本	山形県東田川郡庄内町立谷沢	裸	20	
1996	79	谷汲山高架橋	岐阜県	道路橋	単純非合成箱桁	174	栗本	岐阜県本巣市木知原	化成	55	
1996	80	2号橋	千葉県	道路橋	単純合成鈑桁	156	栗本	千葉県鴨川市代	裸	4	
1996	81	竹花第二橋	JH四国	道路橋	トラス	315	神鋼	愛媛県四国中央市下川町	裸	15	
1996	82	新竜王第三橋	JH四国	道路橋	単純合成鈑桁	125	神鋼	徳島県三好市池田町馬路字竹ノ内	裸	10	
1996	83	畔沢1号橋	山梨県	道路橋	単純非合成鈑桁	42	駒井	山梨県南巨摩郡増穂町畔沢地内	裸	60	
1996	84	大元橋	愛媛県	道路橋	単純非合成鈑桁	74	駒井	愛媛県喜多郡内子町	裸	16	外面のみタールエポの塗装
1996	85	吾妻橋	農用地公団	道路橋	ワーレントラス	154	コミヤマ	群馬県吾妻郡六合村	裸	125	
1996	86	富士東部林道橋	山梨県	道路橋	単純合成鈑桁	86	コミヤマ	山梨県大月市柳川	裸	65	
1996	87	種原橋	青森県	道路橋	単純非合成鈑桁	47	コミヤマ	青森県十和田市種原	裸	85	
1996	88	万年橋	山梨県	道路橋	単純非合成鈑桁	138	コミヤマ	山梨県南巨摩郡早川町白石	裸	50	
1996	89	落合跨線橋	山梨県	道路橋	連続鋼床版箱桁	304	コミヤマ	山梨県山梨市落合	裸	110	
1996	90	下斗米2号橋	岩手県	道路橋	連続非合成鈑桁	134	コミヤマ	岩手県二戸市下斗米字門松	裸	65	
1996	91	柳沢2号橋	山梨県	道路橋	連続非合成箱桁	150	コミヤマ	山梨県北杜市武川町柳澤	裸	120	
1996	92	場内1号橋	山梨県	道路橋	連続非合成箱桁	147	コミヤマ	山梨県大月市梁川町塩瀬	裸	70	
1996	93	柿ノ下橋	JH	道路橋	連続非合成鈑桁	743	酒井	愛媛県四国中央市新宮町馬立		15	
1996	94	松久保橋	JH	道路橋	連続非合成鈑桁	319	酒井	愛媛県四国中央市新宮町馬立		15	
1996	95	石橋1号橋	岐阜県	道路橋	単純非合成鈑桁	54	酒井	岐阜県郡上市大和町栗巣地内		90	
1996	96	宗福寺橋	大阪府	道路橋	単純鋼床版鈑桁	24	酒井	大阪府阪南市箱作		1	
1996	97	落合12号橋	長野県	道路橋	連続非合成鈑桁	89	酒井	長野県阿南町落合		65	
1996	98	オホーツク共栄橋	北海道	道路橋	単純合成鈑桁	57	桜井	北海道紋別郡雄武町共栄	裸	3	
1996	99	銚子新大橋	千葉県	道路橋	連続箱桁橋	525	サクラダ	千葉県銚子市小船木町	裸	5	
1996	100	日野川橋梁	滋賀県	道路橋	連続非合成箱桁橋	334	サクラダ	滋賀県近江八幡市池田本町	裸	60	
1996	101	日野川橋梁	滋賀県	道路橋	連続非合成鈑桁橋	122	サクラダ	滋賀県近江八幡市池田本町	裸	60	
1996	102	柳川3号橋	山形県	道路橋	連続非合成鈑桁橋	227	サクラダ	山形県西村山郡大江町柳川	裸	60	
1996	103	孕丹橋	静岡県	道路橋	単純非合成鈑桁橋	93	サクラダ	静岡県掛川市丹間	裸	20	
1996	104	小壁橋	奈良県	道路橋	単純トラス橋	69	サクラダ	奈良県吉野郡十津川村小原	裸	35	
1996	105	石津地区農道橋	群馬県	道路橋	単純合成鈑桁	63	サクラダ	群馬県吾妻郡嬬恋村今井	裸	80	

年 度 別 一 覧

年度	No.	橋名	発注者	橋種	形式	鋼重	製作会社	住所	表面	距離	摘要
1996	106	黒木5号橋	長崎県	道路橋	連続非合成鈑桁	186	佐世保	長崎県大村市	裸	10	
1996	107	井瀬橋	兵庫県	道路橋	連続非合成鈑桁橋	31	佐世保	兵庫県朝来郡和田山町久世田	裸	35	
1996	108	春岡大橋	静岡県	道路橋	単純非合成鈑桁	66	佐世保	静岡県袋井市春岡地先	裸	13	
1996	109	舞野橋	宮城県	道路橋	単純合成鈑桁	132	佐藤	宮城県黒河郡大和町舞野地内	化成	15	
1996	110	菱田橋	JH	道路橋	単純非合成鈑桁	101	佐藤	千葉県東金市山田～丹尾	化成	15	
1996	111	林道2号橋	東北地建	道路橋	単純非合成鈑桁	54	佐藤	山形県長井市寺泉地内	裸	40	
1996	112	下瀬橋	富山県道路公社	道路橋	連続非合成鈑桁	109	佐藤	富山県富山市婦中町下瀬地内	裸	15	
1996	113	峰橋	富山県	道路橋	単純非合成鈑桁	55	佐藤	富山県砺波郡峰地内	裸	20	
1996	114	七宗歩道橋	中部地建	歩道橋	ラーメン橋	52	佐藤	岐阜県加茂郡七宗町中麻生	化成	60	
1996	115	洞口橋	岐阜県	道路橋	連続非合成箱桁	373	佐藤	岐阜県下呂市萩原町平沢	裸	100	
1996	116	畔沢2号橋	山梨県	道路橋	単純非合成鈑桁	31	佐藤	山梨県南巨摩郡増穂町畔沢地内	裸	55	
1996	117	代行1号橋	千葉県	道路橋	連続非合成鈑桁	155	佐藤	千葉県南房総市和田町五十蔵	裸	5	
1996	118	上野原桐原線橋梁	山梨県	道路橋	単純合成鈑桁	27	佐藤	山梨県上野原市桐原	裸	40	
1996	119	犬返橋	水資源公団徳山	道路橋	連続非合成鈑桁	170	佐藤	岐阜県揖斐郡揖斐川町鶴見	裸	35	
1996	120	北股橋	岩手県	道路橋	連続非合成鈑桁	349	佐藤	岩手県奥州市衣川区	裸	50	
1996	121	外ノ沢橋	北陸地建	道路橋	単純合成鈑桁	48	佐藤	新潟県三条市塩野渕	裸	25	
1996	122	牛滝川2号橋	大阪府	歩道橋	単純非合成鈑桁	12	サノヤス	大阪府岸和田市大沢町	裸	50	
1996	123	湯木谷橋	九州地建	道路橋	単純非合成鈑桁	22	山九	熊本県球磨郡相良村四浦	裸	55	
1996	124	万場斜張橋（ことのぎ）橋	群馬県	歩道橋	斜張橋	168	新日鉄	群馬県多野郡神流町万場	裸	100	
1996	125	猫峠（Ⅱ）林道橋	岐阜県	道路橋	連続非合成鈑桁	88	新日鉄	岐阜県本巣市根尾大河原地内	裸	40	
1996	126	大川線（久路多喜橋）	長野県	道路橋	方杖ラーメン橋	106	新日鉄	長野県長野市鬼無里	裸	30	
1996	127	川代2号橋	岩手県	道路橋	単純非合成箱桁	292	新日鉄	岩手県下閉伊郡岩泉町川代地内	裸	20	
1996	128	桝谷ダム7号橋	北陸農政局	道路橋	単純合成鈑桁	50	新日鉄	福井県南条郡南越前町桝谷	裸	15	
1996	129	今須川橋	岐阜県	道路橋	単純合成鈑桁	33	新日鉄	岐阜県大垣市上石津町牧田	裸	40	
1996	130	平山橋	大分県	道路橋	連続非合成鈑桁	181	新日鉄	大分県杵築市大田波多方	裸	10	
1996	131	芹川1号橋	大分県	道路橋	単純トラス	260	新日鉄	大分県竹田市直入町長湯	裸	25	
1996	132	恋路大橋	山口県	道路橋	単純鋼床版鈑桁	178	新日鉄	山口県下松市大字河内地内	裸	3	
1996	133	西川橋	大分県	道路橋	π形ラーメン	209	新日鉄	大分県豊後大野市大野町中土師	裸	21	
1996	134	小国郷12号橋	農用地公団	道路橋	連続非合成鈑桁	293	新日鉄	熊本県阿蘇郡小国町	裸	60	
1996	135	瀬戸大橋	山口県	道路橋	単純合成鈑桁	62	新日鉄	山口県下松市大字瀬戸地内	裸	7	
1996	136	高塚橋	静岡県	道路橋	単純非合成鈑桁	53	住金	静岡県周智郡森町三倉	化成	17	ウェザーアクト処理
1996	137	岩堂沢ダム2号橋	東北農政局	道路橋	単純合成鈑桁	44	住金	宮城県大崎市鳴子温泉南原	裸	60	
1996	138	吾妻1号橋	群馬県	道路橋	連続非合成鈑桁橋	133	住重	群馬県吾妻郡東吾妻町大戸	裸	100	
1996	139	小倉橋	埼玉県	道路橋	単純非合成箱桁橋	115	住重	埼玉県秩父市中津川地内	裸	70	

年 度 別 一 覧

年度	No.	橋名	発注者	橋種	形式	鋼重	製作会社	住所	表面	距離	摘要
1996	140	十二兼跨線橋	中部地建	道路橋	連続非合成箱桁橋	349	住重	長野県木曽郡南木曽町十二兼	裸	110	
1996	141	五郎大橋	愛媛県	道路橋	連続非合成鈑桁橋	1053	住重	愛媛県大洲市五郎	裸	15	外桁の外面側は外面塗装
1996	142	仲吾塚橋	宮崎県	道路橋	単純非合成鈑桁橋	50	住重	宮崎県えびの市大字原田	裸	40	
1996	143	南部川3号橋	和歌山県	道路橋	連続非合成鈑桁橋	220	住重	和歌山県日高郡みなべ町東本庄地内	裸	5	
1996	144	安浦高架橋	中国地建	道路橋	単純非合成箱桁橋	371	高田	広島県呉市安浦町中切	裸	10	
1996	145	日野川橋	滋賀県	道路橋	単純合成鈑桁橋	39	高田	滋賀県近江八幡市安養寺町	裸	10	
1996	146	日野川橋	滋賀県	道路橋	連続非合成箱桁橋	382	高田	滋賀県近江八幡市安養寺町	裸	10	
1996	147	浦臼川橋梁	北海道	鉄道橋	下路箱桁	80	滝上	北海道樺戸郡浦臼町	裸	32	
1996	148	浦川半場線橋梁	静岡県	道路橋	単純非合成鈑桁	44	滝上	静岡県浜松市天竜区佐久間町浦川地内	裸	45	
1996	149	薬師原橋	山形県	道路橋	連続非合成鈑桁	114	滝上	山形県最上郡最上町薬師原地内	裸	60	
1996	150	黒地橋	長野県	道路橋	単純非合成箱桁	197	滝上	長野県下伊那郡根羽村	裸	65	
1996	151	船戸跨線橋分割3号	群馬県	道路橋	連続非合成箱桁	188	滝上	群馬県渋川市赤城町樽	裸	105	
1996	152	高隈4号橋	鹿児島県	道路橋	連続非合成箱桁	210	滝上	鹿児島県鹿屋市高隈地内	裸	13	
1996	153	柿藪2号橋	高知県	道路橋	単純非合成箱桁	404	滝上	高知県吾川郡いの町上八川丙柿藪	裸	25	
1996	154	萩ノ尾橋	宮崎県	道路橋	単純合成鈑桁	81	滝上	熊本県球磨郡多良木町下槻木	裸	40	
1996	155	野渡川橋	滋賀県	道路橋	単純非合成鈑桁橋	67	東海鋼	滋賀県大津市伊香立南庄町	裸	55	
1996	156	宮ノ浦橋	三重県	道路橋	単純合成鈑桁橋	50	東海鋼	三重県伊賀市柘植町	裸	30	
1996	157	4号橋	山梨県	道路橋	単純合成鈑桁橋	19	東海鋼	山梨県上野原市桐原	裸	45	
1996	158	新横浜橋	関東地建	道路橋	連続非合成鈑桁橋	302	東海鋼	神奈川県横浜市港北区小杭地先	化成	15	
1996	159	青洲橋	静岡県	道路橋	鋼床版鈑桁橋	262	東海鋼	静岡県藤枝市高岡地内	裸	7	
1996	160	加島橋	静岡県	道路橋	単純非合成鈑桁	163	東海鋼	静岡県掛川市上西郷	化成	15	
1996	161	白鳥インター橋	近畿地建	道路橋	連続非合成箱桁	650	東骨	岐阜県郡上郡白鳥町向小駄良地先	裸	100	
1996	162	町道0号橋	中国地建	道路橋	単純非合成鈑桁橋	22	東綱	広島県山県郡安芸太田町加計	裸	30	
1996	163	宮の前橋	山梨県	道路橋	単純非合成鈑桁橋	98	東綱	山梨県都留市朝日曽雌	裸	50	
1996	164	悠創の丘吊り橋	山形県	道路橋	吊橋	29	東綱	山形県山形市大字上桜田	裸	50	
1996	165	相月3号橋	静岡県	道路橋	単純非合成鈑桁橋	128	東綱	静岡県浜松市天竜区佐久間町相月	裸	50	
1996	166	小国6号橋	熊本県	道路橋	連続非合成鈑桁橋	180	東綱	熊本県阿蘇郡小国町	裸	40	
1996	167	錦江台吊橋	鹿児島県	道路橋	吊橋	17	東綱	鹿児島県鹿児島市平川町瀧谷	裸	10	
1996	168	川島橋	静岡県	道路橋	単純非合成鈑桁橋	15	東綱	静岡県浜松市天竜区水窪町川島	裸	70	
1996	169	大沢橋	栃木県	道路橋	単純非合成鈑桁橋	21	東綱	栃木県那須烏山市大沢	裸	30	
1996	170	大旅沢橋	山梨県	道路橋	単純非合成鈑桁橋	52	東綱	山梨県都留市朝日曽雌	裸	50	
1996	171	雨畑橋	山梨県	道路橋	吊橋	12	東綱	山梨県南巨摩郡早川町長畑	裸	50	
1996	172	古足尾橋	栃木県	道路橋	連続非合成箱桁橋	272	東綱	栃木県日光市足尾町	裸	110	
1996	173	温泉ロマン吊橋	栃木県	道路橋	吊橋	12	東綱	栃木県芳賀郡芳賀町祖母井	裸	40	
1996	174	鎌田橋	長野県	道路橋	単純非合成鈑桁橋	99	東綱	長野県	裸	50	

年 度 別 一 覧

年度	No.	橋名	発注者	橋種	形式	鋼重	製作会社	住所	表面	距離	摘要
1996	175	関川橋	長野県	道路橋	単純非合成鈑桁橋	59	東綱	長野県	裸	50	
1996	176	地震滝橋	長野県	道路橋	単純非合成鈑桁橋	143	東綱	長野県	裸	50	
1996	177	竹林寺3号橋	広島県	道路橋	アーチ橋	347	トピー	広島県東広島市河内町入野	裸	16	
1996	178	川浦1号橋	中部電力	道路橋	鋼床版箱桁	334	トピー	岐阜県関市板取	化成	75	
1996	179	川浦2号橋	中部電力	道路橋	鋼床版鈑桁	144	トピー	岐阜県関市板取	化成	75	鋼床版裏面にも1部化成処理
1996	180	川浦3号橋	中部電力	道路橋	単純合成鈑桁	56	トピー	岐阜県関市板取	化成	75	
1996	181	川浦4号橋	中部電力	道路橋	単純合成鈑桁	18	トピー	岐阜県関市板取	化成	75	
1996	182	五反田橋	愛知県	道路橋	単純非合成鈑桁	180	トピー	愛知県新城市下吉田	裸	50	
1996	183	岩井戸橋	岐阜県	道路橋	連続非合成鈑桁	246	トピー	岐阜県高山市上宝町岩井戸新田	裸	–	
1996	184	数馬橋歩道橋	東京都	歩道橋	単純非合成桁	15	トピー	東京都西多摩郡奥多摩町海澤3番先	化成	60	
1996	185	山伏橋	山梨県	林道橋	単純合成鈑桁	60	トピー	山梨県南巨摩郡早川町	裸	85	
1996	186	仁田平橋	山梨県	林道橋	連続非合成鈑桁	67	トピー	山梨県北杜市須玉町江草	裸	77	
1996	187	新小様橋	秋田県	道路橋	単純非合成箱桁	145	トピー	秋田県北秋田市阿仁小様	裸	100	
1996	188	大平峠橋	山形県	道路橋	単純合成鈑桁	32	トピー	山形県西置賜郡小国町	裸	100	
1996	189	犬川橋	JR東日本	鉄道橋	単純非合成鈑桁	84	トピー	山形県東置賜郡川西町	裸	50	
1996	190	芦名沢橋	青森県	道路橋	単純合成箱桁	166	トピー	青森県十和田市	裸	30	
1996	191	新栄橋	新潟県柏崎市	道路橋	単純合成鈑桁	95	トピー	新潟県柏崎市	裸	10	
1996	192	胡蝶岩橋	北海道開発局	道路橋	連続非合成箱桁	776	トピー	北海道上川郡上川町	裸	75	
1996	193	油木橋	広島県	道路橋	連続非合成鈑桁	42	トピー	広島県神石郡神石高原町小野	裸	70	
1996	194	大谷橋	新潟県	道路橋	単純非合成鈑桁	113	トピー	新潟県妙高市大谷	裸	30	
1996	195	大下名木山線林道橋	新潟県	林道橋	単純合成鈑桁	81	トピー	新潟県上越市吉川区大賀	裸	80	
1996	196	素練橋	栃木県	道路橋	連続非合成箱桁	2	トピー	栃木県那須塩原市	裸	130	
1996	197	古峰原2号橋	栃木県	林道橋	単純非合成鈑桁	53	トピー	栃木県鹿沼市草久分割4号	裸	150	
1996	198	新千原大橋	群馬県	道路橋	単純合成鈑桁	83	トピー	群馬県甘楽郡南牧村千原	裸	70	
1996	199	吾妻橋	群馬県	道路橋	単純トラス橋	178	トピー	群馬県吾妻郡中之条町下沢渡	化成	200	
1996	200	切幹橋	栃木県	道路橋	単純非合成鈑桁	164	巴	栃木県日光市足尾町	裸	110	
1996	201	ウルシノ沢橋	関東地建	道路橋	ローゼ橋	60	巴	栃木県日光市川俣	裸	110	
1996	202	朱太川橋	JH	道路橋	連続非合成鈑桁	316	豊平	北海道寿都郡黒松内町字大成	裸	6	
1996	203	中岳2号林道橋	北海道	道路橋	単純合成鈑桁	22	豊平	北海道虻田郡京極町	裸	30	
1996	204	長野橋	熊本県	道路橋	単純合成鈑桁	48	名村	熊本県人吉市西瀬町地内	裸	100	
1996	205	星子橋	佐賀県	道路橋	単純合成箱桁	21	名村	佐賀県小城市小城町岩蔵	裸	50	
1996	206	キウス第一橋	JH	道路橋	連続非合成桁	350	楢崎	北海道千歳市	化成	60	
1996	207	新下前橋	岩手県	道路橋	単純非合成箱桁	393	日橋	岩手県和賀郡西和賀町湯本	塗装	–	箱内面、フランジ上面はタールエポキシ

年 度 別 一 覧

年度	No.	橋名	発注者	橋種	形式	鋼重	製作会社	住所	表面	距離	摘要
1996	208	大ひれ橋	長野県	道路橋	単純非合成鈑桁	96	日橋	長野県南佐久郡北相木村字宮ノ平木次	裸	–	
1996	209	滝川ダム9号橋	福島県	道路橋	連続非合成鈑桁	220	NKK	福島県双葉郡富岡町上手岡片倉	裸	6.5	
1996	210	正沢橋	長野県	道路橋	ローゼ橋	146	NKK	長野県松本市奈川	化成	90	
1996	211	中山橋	神奈川県	道路橋	単純非合成箱桁	159	NKK	神奈川県横浜市緑区中山町986番地先	裸	9.5	
1996	212	奥津2号橋	森林公団	道路橋	単純非合成鈑桁	36	NKK	岡山県苫田郡鏡野町奥津	裸	60	
1996	213	新不動橋	静岡県	道路橋	単純非合成箱桁	207	NKK	静岡県浜松市天竜区春野町堀之内	裸	33	
1996	214	京王仙川	東京都	道路橋	連続鋼床版鈑桁	102	NKK	東京都調布市仙川町３－１－１４	化成	15	鋼製脚を含む
1996	215	八菅橋	神奈川県	道路橋	連続非合成鈑桁	269	NKK	神奈川県愛甲郡愛川町棚沢	化成	22	
1996	216	高幡不動停留所	東京都	モノレール駅舎	ラーメン脚	790	NKK	東京都日野市高幡	化成	30	脚内は変性エポ、ホーム下桁は裸、コンコース桁は変性エポ
1996	217	城下橋	静岡県	道路橋	単純合成鈑桁	130	NKK	静岡県周智郡森町城下	裸	20	
1996	218	穴内橋	高知県	道路橋	単純ワーレントラス	116	NKK	高知県安芸市穴内	裸	1	弦材継手部内側を内面塗装
1996	219	滝上3号橋	長野県	道路橋	連続非合成鈑桁	216	NKK	長野県東筑摩郡筑北村	裸	70	
1996	220	田子3号橋	青森県	道路橋	連続非合成箱桁	89	NKK	青森県三戸郡田子町原地内	裸	40	
1996	221	岡本橋	JH	道路橋	単純箱桁橋	214	NKエ	静岡県浜松市北区三ケ日町岡本～摩訶耶	化成	16	
1996	222	面前川橋	岩手県	道路橋	連続非合成箱桁橋	306	日車	岩手県奥州市胆沢区	裸	60	
1996	223	四ツ木駅ホーム桁	京成電鉄	ホーム桁	単純鋼床版箱桁	88	日車	東京都葛飾区四ツ木	化成	12	
1996	224	権現堂3号橋	長野県	道路橋	連続非合成箱桁橋	244	日車	長野県佐久市権現堂（6）	裸	120	
1996	225	塩瀬橋	愛知県	道路橋	単純非合成鈑桁橋	125	日車	愛知県北設楽郡豊根村大字上黒川地内	裸	50	
1996	226	中島橋	愛知県	道路橋	単純合成床版橋	337	日車	愛知県岡崎市中島町地内／西尾市下羽角町地内	裸	12	底板のみ裸、他部はRCに埋込み
1996	227	大蔵谷橋	岐阜県	道路橋	ラーメン橋	179	日車	岐阜県揖斐郡揖斐川町樫原	裸	60	
1996	228	芦屋第3BO橋	JR西日本	道路橋	単純鋼床版鈑桁橋	154	日車	兵庫県芦屋市	化成	3	
1996	229	白鳳橋	JH	道路橋	単純非合成箱桁橋	126	日車	愛知県名古屋市名東区姫若町～愛知県春日井市大泉寺町	他	20	亜鉛めっき
1996	230	管理用2号橋	京都府	道路橋	単純合成鈑桁	50	日塔	京都府京都市山科区東山	裸	50	
1996	231	仲久保5号橋	高知県	道路橋	連続非合成鈑桁	215	日塔	高知県高岡郡梼原町仲久保	裸	30	
1996	232	植木3号橋	鹿児島県	道路橋	連続非合成鈑桁	193	日塔	鹿児島志布志市志布志町志布志	裸	1	
1996	233	和知野大橋	長野県	道路橋	連続非合成箱桁	140	日塔	長野県下伊那郡阿南町和知野	裸	80	
1996	234	銚子新大橋	千葉県	道路橋	連続非合成箱桁	330	日塔	千葉県銚子市小船木町	裸	2	
1996	235	北谷戸橋	群馬県	道路橋	単純非合成鈑桁	141	函館	群馬県利根郡片品村大字土出	裸	150	
1996	236	中湯棚大橋	鳥取県	道路橋	連続非合成鈑桁	76	春本	鳥取県鳥取市中砂見地内	裸	13	
1996	237	道路改良上部工（その5）工事	和歌山県	道路橋	単純合成鈑桁	125	春本	和歌山県有田郡湯浅町	化成	1	

年 度 別 一 覧

年度	No.	橋名	発注者	橋種	形式	鋼重	製作会社	住所	表面	距離	摘要
1996	238	西奥大橋	静岡県	道路橋	連続非合成鈑桁	121	春本	静岡県浜松市天竜区長沢地内	裸	28	
1996	239	宮前跨線橋	和歌山県	道路橋	単純鋼床版鈑桁	197	春本	和歌山県和歌山市北中島地内	化成	3	
1996	240	山田跨道橋	JH	道路橋	連続非合成箱桁	367	東日本	千葉県東金市山田	裸	20	
1996	241	新鬼神橋	群馬県	道路橋	単純非合成鈑桁	95	東日本	群馬県高崎市倉渕町川浦地内	裸	160	
1996	242	西分高架橋	九州地建	道路橋	単純非合成箱桁	317	日立	佐賀県杵島郡江北町	裸	10	
1996	243	新深谷橋	新潟県	道路橋	単純非合成箱桁	177	日立	新潟県胎内市下荒沢	裸	19	
1996	244	須玉川橋	山梨県	道路橋	連続非合成箱桁	216	日立	山梨県北杜市須玉町小倉～須玉町穴平	裸	80	
1996	245	涸沼川橋	JH	道路橋	連続非合成鋼箱桁	1127	富士車	茨城県笠間市南小泉～矢野下	化成	23	
1996	246	H8.新横浜元石川線付替工事	関東地建	道路橋	連続非合成鋼箱桁	797	富士車	神奈川県横浜市港北区小机地先	化成	6	石播・富士車JV
1996	247	枝川内3号橋	熊本県	道路橋	単純非合成鈑桁	196	富士車	熊本県球磨郡多良木町枝川内地内	裸	40	
1996	248	裏白橋	滋賀県	道路橋	方杖ラーメン	119	富士車	滋賀県甲賀市信楽町宮尻	裸	65	
1996	249	奥鬼怒橋	栃木県	道路橋	連続非合成鈑橋	55	古河	栃木県日光市川俣	裸	113	
1996	250	渡良瀬橋	栃木県	道路橋	単純非合成箱桁橋	348	古河	栃木県日光市足尾町	裸	107	製品ブラスト
1996	251	石抱橋	東北地建	道路橋	単純合成鈑桁	57	古河	山形県最上郡大蔵村南山地内	裸	43	
1996	252	上柚木スロープ	東京都	歩道橋	アーチ	71	松尾	東京都八王子市上柚木２丁目	裸	35	
1996	253	落合跨線橋	山梨県	道路橋	連続鋼床版箱桁	260	松尾	山梨県山梨市落合	裸	65	
1996	254	大菅跨線橋	千葉県	道路橋	単純非合成鈑桁	29	松尾	千葉県成田市	裸	30	
1996	255	大菅跨線橋	千葉県	道路橋	単純鋼床版鈑桁	130	松尾	千葉県成田市	裸	30	
1996	256	大菅跨線橋	千葉県	道路橋	連続非合成鈑桁	149	松尾	千葉県成田市	裸	30	
1996	257	船戸跨線橋	群馬県	道路橋	連続箱桁	201	松尾	群馬県渋川市赤城町樽	裸	95	
1996	258	ほしだ園整備工事	大阪府	歩道橋	吊橋	216	松尾	大阪府交野市星田	裸	30	
1996	259	第5内之浦橋	鹿児島県	道路橋	単純非合成鈑桁	96	松尾	鹿児島県肝属郡肝付町内之浦	裸	–	
1996	260	岩田橋	島根県	道路橋	単純合成鈑桁	21	丸誠	島根県仁多郡奥出雲町小馬木	裸	40	
1996	261	小滝橋	青森県	道路橋	連続非合成鈑桁	88	丸誠	青森県三戸郡南部町小泉地区	化成	30	主桁の外側のみ化成処理、その他は裸仕様
1996	262	広見川第2橋梁	和歌山県	道路橋	単純非合成箱桁	174	丸誠	和歌山県田辺市中辺路町野中	裸	15	
1996	263	7日野8号橋	農用地公団	道路橋	単純非合成箱桁	199	丸誠	鳥取県日野郡日野町	裸	30	
1996	264	向小駄良高架橋	中部地建	道路橋	連続非合成箱桁	496	丸誠	岐阜県郡上市白鳥町向小駄良	裸	80	
1996	265	新岩見橋	静岡県	道路橋	単純非合成鈑桁	49	丸誠	静岡県浜松市天竜区春野町筏戸大上	裸	40	
1996	266	信貴畑第2橋梁	奈良県	道路橋	連続非合成鈑桁	256	丸誠	奈良県生駒郡平群町信貴畑	裸	30	
1996	267	馬木谷橋	JH	道路橋	連続非合成鈑桁	257	丸誠	徳島県美馬市脇町天神	裸	30	
1996	268	山根谷第一橋	JH	道路橋	単純合成鈑桁	116	丸誠	徳島県美馬市脇町天神	裸	30	
1996	269	山根谷第二橋	JH	道路橋	単純合成鈑桁	109	丸誠	徳島県美馬市脇町天神	裸	30	
1996	270	日影畑橋	群馬県	道路橋	連続非合成鈑桁	98	丸誠	群馬県多野郡上野村楢原地内	裸	120	

年 度 別 一 覧

年度	No.	橋名	発注者	橋種	形式	鋼重	製作会社	住所	表面	距離	摘要
1996	271	相川川橋	秋田県	道路橋	連続非合成鈑桁	199	丸誠	秋田県男鹿市	裸	5	
1996	272	第1跨道橋	静岡県	道路橋	単純非合成鈑桁	77	丸誠	静岡県牧之原市西萩間地内	裸	2	
1996	273	フナ橋	近畿農政局	道路橋	連続非合成鈑桁	192	丸誠	奈良県山辺郡山添村大字三ケ谷	化成	50	主桁の外側のみ化成処理、その他は裸仕様
1996	274	加古川橋	千葉県	道路橋	単純非合成鈑桁	113	丸誠	千葉県鴨川市北風原	裸	3	
1996	275	薄根川橋	農用地公団	道路橋	連続非合成箱桁	375	丸誠	群馬県利根郡川場村地内	裸	110	
1996	276	取付道路橋梁	関西電力	道路橋	単純非合成箱桁	50	丸誠	大阪府箕面市大字粟生間谷	化成	20	
1996	277	大島ダム6号橋	東海農政局	道路橋	方杖ラーメン橋	230	三井	愛知県新城市七郷一色地内	裸	31	
1996	278	銚子新大橋	千葉県	道路橋	連続箱桁橋	303	三井	千葉県銚子市小船木町	裸	4	
1996	279	農道3号橋	群馬県	道路橋	単純合成鈑桁	37	三井	群馬県安中市松井田町上増田	裸	125	
1996	280	妙蓮寺橋	関東農政局	道路橋	単純非合成箱桁橋	364	三井	茨城県常陸大宮檜山	裸	30	
1996	281	新滑瀬橋	大分県	道路橋	単純非合成箱桁	240	三井	大分県竹田市片ケ瀬	裸	40	
1996	282	新椿橋	大分県	道路橋	トラス	406	三井	大分県別府市東山	裸	10	
1996	283	天領橋	大分県	道路橋	斜張橋	456	三井	大分県日田市日高	裸	50	
1996	284	利府高架橋	宮城県	道路橋	連続非合成鈑桁	543	三菱	宮城県宮城郡利府町利府	裸	5	錆安定化処理の方向で協議中
1996	285	涸沢橋	神奈川県	道路橋	連続非合成鈑桁	240	三菱	神奈川県相模原市津久井町青野原	裸	30	
1996	286	霧開橋	鳥取県	道路橋	連続非合成箱桁	600	三菱	鳥取県西伯郡伯耆町	裸	13	
1996	287	鏡野1号橋	森林公団	道路橋	単純非合成箱桁	95	三菱	岡山県鏡野町大字越畑地内	裸	42	
1996	288	鳴沢橋	長野県	道路橋	単純トラス橋	397	宮地	長野県佐久市大字猿久保	化成	110	EXPおよび排水桝内面はタールエポ
1996	289	新銚子大橋	千葉県	道路橋	連続鋼床版箱桁橋	508	宮地	県道銚子波崎線銚子市小船木町	裸	1	
1996	290	樋越橋	群馬県	道路橋	単純非合成鈑桁橋	86	宮地	群馬県佐波郡玉村町樋越地内	裸	90	
1996	291	正沢橋	長野県	道路橋	ローゼ橋	487	宮地	長野県松本市奈川	化成	90	宮地、NK、J.V
1996	292	東電神流川（下部ダム8号）	東京電力	道路橋	単純非合成鈑桁橋	71	宮地	群馬県多野郡上野村大字楢原字本谷地内	化成	90	
1996	293	盛岡駅旭橋線上部工その1	岩手県	道路橋	連続箱桁橋	180	宮地	盛岡駅前通地内	化成	70	
1996	294	白骨橋	長野県	道路橋	連続非合成箱桁橋	181	宮地	長野県松本市安曇	裸	90	桁上面および端部はタールエポ
1996	295	岩垂大橋拡幅	長野県	道路橋	単純合成鈑桁	24	宮地	長野県塩尻市字岩垂市道岩垂長浜線	裸	90	拡幅工事
1996	296	油坂6号橋	近畿地建	道路橋	アーチ橋	603	宮地	岐阜県郡上市白鳥町越佐地先	裸	70	
1996	297	第5下姫川橋梁	JR西日本	鉄道橋	単純トラス橋	431	横河	新潟県糸魚川市平岩	裸	9	
1996	298	盛岡駅西口開発（その1）	岩手県	道路橋	単純箱桁橋	182	横河	岩手県盛岡市盛岡駅前地内	裸	70	
1996	299	平成大橋	福島県	道路橋	連続非合成箱桁	161	横河	本宮市仁井田	裸	58	

年 度 別 一 覧

年度	No.	橋名	発注者	橋種	形式	鋼重	製作会社	住所	表面	距離	摘要
1996	300	天龍川橋	群馬県	道路橋	単純合成箱桁	151	横河	群馬県渋川市赤城町溝呂木	裸	120	
1996	301	西天城高原一号橋	静岡県	道路橋	単純非合成鈑桁	188	横河	静岡県伊豆市持越地内	裸	13	
1996	302	土室・日川林道橋1号橋	東京電力	道路橋	ラーメン橋	197	横河	山梨県大月市七保町瀬戸字小金沢土室	裸	46	
1996	303	城山橋	山梨県	道路橋	単純非合成鈑桁	55	横河	山梨県南アルプス市湯沢	裸	70	
1996	304	大坂新橋	鳥取県	道路橋	連続非合成箱桁	125	横河	鳥取県西伯郡伯耆町大坂	裸	16	
1996	305	第2内之浦橋	鹿児島県	道路橋	連続非合成鈑桁	185	横河	鹿児島県肝属郡肝付町内之浦	裸	5	
1996	306	予野橋	三重県	道路橋	連続非合成鈑桁	203	横河	三重県伊賀市蔵縄手地内	裸	38	
1996	307	新越方橋	京都府	道路橋	連続非合成鈑桁	426	横河	京都府南丹市園部町	裸	40	
1996	308	南大島川橋梁	長野県	道路橋	連続非合成鈑桁	285	横河	長野県下伊那郡高森町牛牧	裸	90	
1996	309	楓橋	千葉県	道路橋	連続非合成鈑桁	214	三菱	千葉県市原市牛久	裸	13	

年 度 別 一 覧

年度	No.	橋名	発注者	橋種	形式	鋼重	製作会社	住所	表面	距離	摘要
1997	1	三朝町歩道橋	鳥取県	道路橋	連続鈑桁	64	アルス	鳥取県東伯郡三朝町山田	裸	11	桁端タールエポ
1997	2	千崎西橋	JH	道路橋	合成鈑桁	425	アルス	山口県山陽小野田市千崎	裸	3	
1997	3	中津橋	徳島県	道路橋	合成鈑桁	15	アルス	徳島県勝浦郡上勝町大字正木	裸	23	桁端タールエポ
1997	4	(株)上越商会工事用道路	新潟県	道路橋	連続鋼床版鈑桁	261	IIK	新潟県妙高市上堀之内	裸	20	
1997	5	岡崎陸橋	神奈川県	道路橋	単純箱桁橋	582	IHI	神奈川県平塚市岡崎地内	化成	7	箱内は変性エポの塗装
1997	6	大志田ダム2号橋	農林省東北農政局	道路橋	連続非合成鈑桁橋	258	IHI	岩手県二戸郡一戸町平糠字大志田地内	裸	45	
1997	7	三ツ森4号橋	福島県	道路橋	連続非合成鈑桁橋	223	IHI	福島県安達郡大玉村玉井字三ツ森	裸	58	IHI・巴(55:45)JV
1997	8	秩父フルーツ橋	埼玉県	道路橋	方丈ラーメン橋	113	IHI	埼玉県秩父市大字太田地内	裸	82	桁端部のみタールエポの塗装
1997	9	榛名2号橋	群馬県	道路橋	連続非合成箱桁橋	512	IHI	群馬県高崎市上室田町地先	裸	125	箱内はタールエポの塗装
1997	10	袋原2号橋	鳥取県	道路橋	連続非合成箱桁橋	353	IHI	鳥取県日野郡江府町袋原	裸	19	箱内はタールエポの塗装IHI/春本JV
1997	11	笹之段橋	鹿児島県	道路橋	単純箱桁橋	112	IHI	鹿児島県霧島市牧園町上中津川	裸	16	箱内は変性エポの塗装
1997	12	高峠3号橋	鹿児島県	道路橋	連続非合成箱桁橋	222	IHI	鹿児島県垂水市高峠地内	裸	8	箱内は変性エポの塗装、上面はタールエポ
1997	13	鶴川内4号橋	鹿児島県	道路橋	連続非合成鈑桁橋	310	IHI	鹿児島県阿久根市下田代地内	裸	7	桁端部はタールエポの塗装
1997	14	小鹿野1工区	鹿児島県	道路橋	連続非合成鈑桁橋	193	IHI	鹿児島県霧島市隼人町小鹿野	裸	13	桁端部は変性エポの塗装
1997	15	赤水橋	鹿児島県	道路橋	単純非合成箱桁橋	197	IHI	鹿児島県霧島市横川町	裸	15	箱内はタールエポの塗装
1997	16	隈之城駅自由通路	鹿児島県	歩道橋	単純鈑桁橋	31	IHI	鹿児島県薩摩川内市隈之城	化成	9	
1997	17	車瀬橋	三重県	道路橋	連続鈑桁	126	宇野	三重県度会郡大紀町	化成	10	桁端部のみタールエポの塗装外桁外側のみ化成処理
1997	18	仁柿1号橋	三重県	道路橋	単純鈑桁	129	宇野	三重県松阪市飯南町上仁柿	裸	23	桁端部のみタールエポの塗装
1997	19	三谷橋	三重県	道路橋	単純鈑桁	91	宇野	三重県多気郡大台町粟生、高奈	裸	16	桁端部のみタールエポの塗装
1997	20	育林橋	愛知県	道路橋	単純鈑桁	36	宇野	愛知県北設楽郡設楽町大字田峯	化成	35	桁端部のみタールエポの塗装ウエザーアクト

年 度 別 一 覧

年度	No.	橋名	発注者	橋種	形式	鋼重	製作会社	住所	表面	距離	摘要
1997	21	経ケ峰線橋梁	三重県	道路橋	単純合成鈑桁	36	宇野	三重県津市芸濃町河内	裸	15	桁端部のみタールエポの塗装
1997	22	日向橋	三重県	道路橋	単純箱桁	162	宇野	三重県津市森町	化成	10	箱内:タールエポ外面:錆安定処理
1997	23	羽越橋	山口県	道路橋	単純鈑桁橋	52	UBE	山口県大島郡周防大島町西屋代	一部化成	2	
1997	24	美祢ダム1号橋	山口県	道路橋	単純箱桁橋	234	UBE	山口県美祢市大嶺町	裸	20	箱内はタールエポの塗装
1997	25	沖の旦橋	山口県	歩道橋	単純合成鈑桁橋	106	UBE	山口県宇部市上開作	裸	6	
1997	26	宮内2号橋	愛媛県	道路橋	連続鈑桁橋	193	UBE	愛媛県八幡浜市保内町宮内	裸	3	横梁内はタールエポの塗装
1997	27	久良原橋	長崎県	道路橋	単純非合成鈑桁	66	大島	長崎県大村市中岳町	化成	6.5	端部タールエポ塗装
1997	28	上外戸林道橋梁	岐阜県	道路橋	単純鈑桁	80	片山	岐阜県関市	裸	85	桁端タールエポ省力化桁
1997	29	湯の崎橋	宮崎県	道路橋	連続鈑桁	118	片山	宮崎県西諸県郡高原町西麓	裸	55	
1997	30	国道440号栃谷橋	愛媛県	道路橋	連続鈑桁	221	片山	愛媛県上浮穴郡久万高原町柳井川	裸	30	合理化設計
1997	31	株田橋	静岡県	道路橋	単純鋼床版鈑桁	322	片山	静岡県静岡市大原地内	裸	20	
1997	32	柿藪5号橋	高知県	道路橋	単純鋼床版箱桁	421	片山	高知県吾川郡いの町上八川丙柿薮	裸	53	箱内は変性エポ
1997	33	3号橋(その1)	千葉県	道路橋	連続鈑桁	172	川鉄	千葉県銚子市親田町地先	裸	2	
1997	34	俣野地区農道橋	鳥取県	道路橋	鈑桁	20	川鉄	鳥取県日野郡江府町俣野	裸	25	
1997	35	谷尻川橋	岡山県	道路橋	連続箱桁	150	川鉄	岡山県真庭市上水田	裸	60	内面はタールエポ
1997	36	谷尻川橋	岡山県	道路橋	鈑桁	50	川鉄	岡山県真庭市上水田	裸	60	
1997	37	榛名地区2号橋	群馬県	道路橋	連続箱桁	435	川鉄	群馬県高崎市上室田町地先	裸	120	内面はタールエポ
1997	38	利府高架橋(2工区)	宮城県	道路橋	連続箱桁	412	川鉄	宮城県宮城郡利府町利府	裸	6	内面はタールエポ
1997	39	生涯学習センター歩道橋	鳥取県	歩道橋	横断歩道橋	43	川鉄	鳥取県東伯郡琴浦町	化成	2	
1997	40	幹線道路A号2号橋	東海農政局	道路橋	鈑桁	159	川鉄	岐阜県高山市滝町地内	裸	160	
1997	41	稲梓橋	静岡県	道路橋	鈑桁	141	川鉄	静岡県下田市箕作地内	裸	5	
1997	42	田子3号橋	青森県	道路橋	連続箱桁橋	99	川重	青森県三戸郡田子町	裸	40	
1997	43	宮沢川橋	長野県	道路橋	連続箱桁橋	545	川重	長野県下伊那郡高森町牛牧	裸	75	箱内はタールエポの塗装
1997	44	宮田大橋	千葉県	道路橋	連続鈑桁橋	82	川重	千葉県袖ヶ浦市上宮田	裸	8	
1997	45	銚子新大橋	千葉県道路公社	道路橋	連続箱桁橋	482	川重	茨城県神栖市矢田部	裸	5	箱内は変性エポ
1997	46	津々志1号橋	宮崎県	道路橋	連続非合成箱桁	209	川重	宮崎県西都市大字穂来	裸	18	箱内はタールエポの塗装

年 度 別 一 覧

年度	No.	橋名	発注者	橋種	形式	鋼重	製作会社	住所	表面	距離	摘要
1997	47	竹ノ内第1橋	JH	道路橋	単純合成鈑桁	147	川重	徳島県三好市池田町馬路	裸	12	桁端部はタールエポの塗装
1997	48	竹ノ内第2橋	JH	道路橋	連続非合成鈑桁	306	川重	徳島県三好市池田町馬路	裸	12	桁端部はタールエポの塗装
1997	49	金年谷川橋	JH	道路橋	単純合成鈑桁	103	川重	徳島県三好市池田町馬路	裸	12	桁端部はタールエポの塗装
1997	50	妙典歩道橋	千葉県	歩道橋	単純非合成鈑桁	35	川田	千葉県市川市富浜	化成	3	ラスコール景観仕様
1997	51	東総台地3号橋	千葉県	道路橋	連続非合成鈑桁	143	川田	千葉県銚子親田町	裸	2.5	
1997	52	天狗岩橋	群馬県	道路橋	単純非合成鈑桁	44	川田	群馬県前橋市総社町総社地内	裸	110	桁端内面はタールエポ
1997	53	小手谷1号橋	栃木県	道路橋	単純非合成鈑桁	35	川田	栃木県大田原市北滝	裸	60	桁端内面はタールエポ
1997	54	鎌田3号橋	長野県	道路橋	連続非合成箱桁	215	川田	長野県須坂市上高井郡高山村鎌田	裸	60	箱内はタールエポの塗装
1997	55	出合橋	鳥取県	道路橋	連続鈑桁橋	252	川田	鳥取県鳥取市気高町宿地内	裸	5	
1997	56	須玉川橋	山梨県	道路橋	連続箱桁	251	栗本	山梨県北杜市須玉町小倉～須玉町穴平	裸	95	箱内タール
1997	57	高瀬川橋	山形県	道路橋	単純箱桁	198	栗本	山形県飽海郡遊佐町大字北目	裸	10	箱内タール
1997	58	坊所橋	神奈川県	道路橋	連続箱桁	404	栗本	神奈川県小田原市久野	裸	5	箱内タール
1997	59	後別当第三橋	高知県	道路橋	連続鈑桁	202	栗本	高知県高岡郡梼原町後別当	裸	30	
1997	60	盛岡駅構内橋梁	岩手県	道路橋	単純箱桁	337	栗本	岩手県盛岡市盛岡駅前通り	裸	75	箱内タール
1997	61	南端橋(2)	九州地建	道路橋	連続鈑桁	540	栗本	大分県速見郡日出町南畑	裸	5	
1997	62	山原橋	兵庫県	道路橋	連続非合成箱桁	206	神鋼	兵庫県神戸市北区有野町唐櫃	裸	10	箱内は変性エポの塗装
1997	63	鶴川内8号橋	鹿児島県	道路橋	連続鈑桁	193	駒井	鹿児島県阿久根市鶴川内地内	裸	5	
1997	64	坂中2号橋	長野県	道路橋	連続鈑桁	221	駒井	長野県長野市～長野県上水内郡牟礼村	化成	100	
1997	65	千波大橋	茨城県	道路橋	単純鋼床版箱桁	75	駒井	茨城県水戸市千波町地内	裸	15	内面は変性エポキシ
1997	66	甲西3号橋	山梨県	道路橋	単純非合成箱桁	230	コミヤマ	山梨県南アルプス市湯沢	裸	60	箱内はタールエポ塗装
1997	67	新真葛橋	山梨県	道路橋	単純合成鈑桁	85	コミヤマ	山梨県韮崎市竜岡町真葛	裸	65	
1997	68	新桜ケ丘IC橋	関東地建	道路橋	単純非合成鋼床版桁	474	コミヤマ	神奈川県横浜市保土ヶ谷区今井町	化成	15	ウエザーアクト使用(内・外面とも)
1997	69	新祝橋	山梨県	道路橋	単純合成鈑桁	80	コミヤマ	山梨県甲州市塩山上萩原	裸	65	
1997	70	相良第2跨道橋	静岡県	道路橋	単純合成鈑桁	52	コミヤマ	静岡県牧之原市西萩間	裸	10	
1997	71	蓬沢橋	中部地建	道路橋	単純合成鈑桁	18	コミヤマ	静岡県静岡市葵区梅ヶ島	裸	40	
1997	72	東電3号橋	山梨県	道路橋	ラーメン橋	188	コミヤマ	山梨県大月市七保町瀬戸	裸	65	
1997	73	大鳥居橋	豊富村	道路橋	単純合成鈑桁	32	コミヤマ	山梨県中央市大鳥居	裸	60	
1997	74	松代橋	長野県	道路橋	単純非合成鈑桁	138	コミヤマ	長野県長野市松代	裸	60	

年 度 別 一 覧

年度	No.	橋名	発注者	橋種	形式	鋼重	製作会社	住所	表面	距離	摘要
1997	75	神宮橋	山梨県	道路橋	連続非合成鈑桁	229	コミヤマ	山梨県大月市賑岡町畑倉	化成	60	ウエザーアクト使用
1997	76	更科橋	山梨県	道路橋	連続非合成鈑桁	89	コミヤマ	山梨県韮崎市岩下	裸	60	
1997	77	玉川橋	山梨県	道路橋	単純合成鈑桁	45	コミヤマ	山梨県北都留郡小菅村玉川	裸	70	
1997	78	みずがき橋	山梨県	道路橋	連続非合成箱桁	80	コミヤマ	山梨県北杜市須玉町小尾	裸	75	箱内はタールエポ塗装
1997	79	新井橋	長野県	道路橋	単純合成鈑桁	62	コミヤマ	長野県下伊那郡根羽村	裸	60	
1997	80	釜無川大橋	山梨県	道路橋	連続鋼床版箱桁	841	コミヤマ	山梨県南アルプス市鏡中條	裸	60	外面：ウエザーアクト（見掛り部のみ）内面：変性エポ塗装コミヤマ・飯田・東鋼釜無川大橋2工区共同企業体
1997	81	根古屋橋	栃木県	道路橋	単純非合成鈑桁	64	コミヤマ	栃木県那須塩原市宇都野	裸	70	
1997	82	柳沢1号橋	山梨県	道路橋	連続非合成鈑桁	120	コミヤマ	山梨県北杜市武川町柳澤	裸	65	
1997	83	4号橋	東北地建	道路橋	連続鈑桁	85	酒井	秋田県北秋田市森吉地内	裸	56	桁端上フランジ、上面タールエポ
1997	84	馬渡橋	静岡県	道路橋	連続鈑桁	195	酒井	静岡県浜松市都田町地先	裸	18	桁端タールエポ
1997	85	田ノ口高架橋	JH	道路橋	連続鈑桁	1010	酒井	大分県玖珠郡玖珠町戸畑	裸	40	見えかかり化成、桁端タールエポ
1997	86	高楢1号橋	群馬県	道路橋	単純鈑桁、連続鈑桁	210	酒井	群馬県桐生市黒保根町下田沢	裸	132	桁端タールエポ
1997	87	鍋坂橋	和歌山県	道路橋	ローゼ橋	378	酒井	和歌山県田辺市龍神村福井地内	化成	19	アーチリブ補剛桁、内面タールエポ
1997	88	3号橋	水資公団	道路橋	連続鈑桁	36	酒井	岐阜県揖斐郡揖斐川町開田	裸	38	桁端タールエポ
1997	89	旭沢橋	北海道	道路橋	単純非合成鈑桁	87	桜井	北海道河東郡音更町旭	裸	50	
1997	90	利別川橋	北海道	道路橋	連続非合成鈑桁	201	桜井	北海道瀬棚郡今金町字神丘	裸	15	桜井・釧路JV54：46
1997	91	千歳東ICBランプ橋	JH	道路橋	連続PC床版2主桁橋	115	桜井	北海道千歳市中央	化成	30	
1997	92	千歳東ICCランプ橋	JH	道路橋	連続PC床版2主桁橋	140	桜井	北海道千歳市中央	化成	30	
1997	93	青葉の滝橋	静岡県	道路橋	単純非合成鈑桁	60	桜井	静岡県伊豆市	裸	5	発注工事名西天城2号橋
1997	94	宇久須1号橋	静岡県	道路橋	単純非合成鈑桁	32	桜井	静岡県賀茂郡西伊豆町宇久須	裸	4.5	
1997	95	宇久須2号橋	静岡県	道路橋	単純非合成鈑桁	37	桜井	静岡県賀茂郡西伊豆町宇久須	裸	4.5	
1997	96	高岩井橋	鳥取県	道路橋	単純非合成鈑桁	103	サクラダ	鳥取県東伯郡三朝町高橋	裸	15	原板ブラスト
1997	97	目白橋	東京都	道路橋	単純鋼床版鈑桁	125	サクラダ	東京都豊島区目白3丁目	化成	10	製品ブラスト

年 度 別 一 覧

年度	No.	橋名	発注者	橋種	形式	鋼重	製作会社	住所	表面	距離	摘要
1997	98	大畑橋	徳島県	道路橋	単純非合成箱桁	429	サクラダ	徳島県阿波郡市場町遅越	裸	32	原板ブラスト、箱内タールエポ
1997	99	新桜ケ丘IC上部（その2）	関東地建	道路橋	単純鋼床版箱桁	472	佐世保	神奈川県横浜市保土ヶ谷区今井町	化成	7	ウエザーアクト処理（箱内外面とも）
1997	100	松尾谷橋	富山県	歩道橋	単径間吊橋	11	佐藤	富山県富山市八尾町	裸	40	
1997	101	天狗橋	関東農政局	道路橋	連続箱桁	134	佐藤	茨城県常陸大宮市	裸	30	箱内はタール
1997	102	新横浜元石川線	関東地建	道路橋	連続鈑桁	358	佐藤	神奈川県横浜市港北区小机	化成	5	
1997	103	牛滝6号橋	大阪府	人道橋	単純鈑桁	6	サノヤス	大阪府岸和田市大沢町	裸	10	白御影風吹付塗装の化粧板あり
1997	104	向イ開所林道開設橋梁	岐阜県	道路橋	合成鈑桁	69	新日鉄	岐阜県山県市	化成	55	
1997	105	淵橋	大分県	道路橋	ランガー桁	368	新日鉄	大分県由布市庄内町渕	裸	20	
1997	106	松浦橋	鹿児島県	道路橋	連続鈑桁	49	新日鉄	鹿児島県鹿児島市桜島	裸	2	
1997	107	南戸畑橋	福岡県	道路橋	鈑桁	75	新日鉄	福岡県北九州市戸畑区中原西三丁目外	裸	3	
1997	108	美和ダム左岸道路1号	中部地建	道路橋	連続鈑桁	226	新日鉄	長野県長谷村	裸	90	
1997	109	大谷川橋ランプ橋	九州地建	道路橋	鈑桁	421	新日鉄	宮崎県宮崎市大字浮田地内	化成	10	ウエザーアクト
1997	110	東石坂町歩道橋	福岡県	歩道橋	鈑桁	78	新日鉄	福岡県北九州市八幡西区大字畑	化成	10	
1997	111	瀬戸第4橋	関東地建	道路橋	単純非合成箱桁	425	住金	神奈川県足柄上郡山北町都夫良野	裸	18	箱内はタールエポの塗装
1997	112	大洗町総合運動公園進入路橋	茨城県	道路橋	単純合成鈑桁	57	住金	茨城県東茨城郡大洗町成田	化成	1.5	外桁外面はトップコート処理ウエザーアクト
1997	113	カマン谷橋	石川県	道路橋	単純非合成鈑桁	84	住金	石川県金沢市山川町	裸	20	
1997	114	川辺6号橋	九州地建	道路橋	連続非合成鈑桁	210	住金	鹿児島県鹿児島市平川町	化成	2	ウエザーアクト
1997	115	瀬馬渕高架橋	JH	道路橋	連続鈑桁	549	住重	岐阜県高山市清見町上小鳥	裸	65.6	
1997	116	上長江橋	鹿児島県	道路橋	単純鈑桁	104	住重	鹿児島県曽於市大隅町恒吉地内	裸	11.1	
1997	117	旭川大橋	岡山県	道路橋	連続箱桁	404	住重	岡山県岡山市北区中井町	裸	8.1	
1997	118	高須Cランプ橋	中国地建	道路橋	連続鈑桁	140	住重	広島県尾道市高須町地内	裸	1.5	
1997	119	十二兼跨線橋・	中部地建	道路橋	連続箱桁	171	住重	長野県木曽郡南木曽町十二兼	裸	90	
1997	120	上野のぞみ橋	地域公団	道路橋	単純非合成鈑桁	191	高田	三重県伊賀市	裸	35	
1997	121	大正橋	和歌山県	道路橋	ローゼ	385	高田	和歌山県有田郡有田川町三田	化成	30	補剛桁は裸
1997	122	野見坂1号橋	三重県	道路橋	単純非合成鈑桁	145	高田	三重県度会郡度会町南中村	裸	3	
1997	123	仙頭大橋	高知県	道路橋	逆ローゼ	332	高田	高知県香美市物部町日ノ地	裸	33	箱内はタールエポ（アーチリブのみの発注）
1997	124	小路方橋	長野県	道路橋	単純非合成箱桁	215	高田	長野県木曽郡上松町小川～小野谷川	裸	110	箱内はタールエポ

年 度 別 一 覧

年度	No.	橋名	発注者	橋種	形式	鋼重	製作会社	住所	表面	距離	摘要
1997	125	禅定2号橋	島根県	道路橋	連続鈑桁	333	滝上	島根県雲南市三刀屋町乙加宮	裸	16	桁端部はタールエポ塗装
1997	126	中部橋	静岡県	道路橋	単純箱桁	145	滝上	静岡県浜松市天竜区佐久間町中部	裸	47	箱内はタールエポ塗装
1997	127	山波45号橋	中国地建	道路橋	方杖ラーメン橋	193	滝上	広島県尾道市高須町～山波町地内	化成	0.5	桁端部はタールエポ塗装
1997	128	川代1号橋	岩手県	道路橋	単純箱桁	299	滝上	岩手県下閉伊郡岩泉町川代地内	裸	22	箱内・箱桁上フランジはタールエポ塗装
1997	129	割石3号橋	山梨県	道路橋	連続鈑桁	96	滝上	山梨県西八代郡市川三郷町落居	裸	45	桁端部はタールエポ塗装
1997	130	もちぶち橋	静岡県	道路橋	単純鈑桁橋	28	東海鋼	静岡県静岡市崩野地内	裸	35	
1997	131	三和片川橋	三重県	道路橋	単純鈑桁橋	24	東海鋼	三重県南牟婁郡紀和町小束須地内	裸	15	
1997	132	峡東14号	山梨県	道路橋	連続鈑桁橋	27	東海鋼	山梨県甲州市塩山上萩原	裸	70	
1997	133	西谷6号橋	水資源公団	道路橋	連続鈑桁橋	48	東海鋼	岐阜県揖斐郡揖斐川町開田	裸	80	
1997	134	高城13号橋	静岡県	道路橋	単純鈑桁橋	203	東海鋼	静岡県榛原郡川根本町	裸	45	
1997	135	安房1号橋	千葉県	道路橋	単純合成鈑桁	36	東骨	千葉県南房総市富浦町大津	化成	3	見え掛り部分のみ化成処理
1997	136	和地橋	静岡県	道路橋	単純鈑桁	76	東骨	静岡県浜松市和地町	裸	50	仮組後製品ブラスト
1997	137	川久保橋	長野県	道路橋	連続鈑桁	231	東骨	長野県伊那市高遠町原組	裸	50	
1997	138	関谷高架橋	東北地建	道路橋	連続鈑桁	1224	東骨	岩手県下閉伊郡山田町山田地内	化成	1	ウエザーアクト
1997	139	柚の木橋	宮城県	道路橋	連続箱桁	260	東骨	宮城県名取市下増田地内	裸	2.5	桁端はタール
1997	140	京王多摩モノレール	東京都	モノレール	単純鈑桁	155	東骨	京王線百草園～高幡不動	化成	30	箱内面は変性エポ
1997	141	北陸道BV脚	鉄建公団	鉄道橋	橋脚	1055	東骨	新潟県糸魚川市青海	化成	1	コンクリート充填のため脚内は黒皮のまま、東骨・サクラダ・日橋JV
1997	142	2号橋	北陸地建	道路橋	単純合成鈑桁	97	東綱	新潟県三条市塩野渕	裸	30	
1997	143	江川6号橋	栃木県	道路橋	単純非合成箱桁	121	東綱	栃木県宇都宮市西刑部町	裸	80	
1997	144	利別川第一橋	JH	道路橋	連続鈑桁	1035	トピー	北海道中川郡池田町字信取	化成	40	川田・トピーJV
1997	145	松橋	山形県	道路橋	単純合成鈑桁	40	トピー	山形県最上郡大蔵村大字南山	裸	42	
1997	146	木下名木山橋	新潟県	道路橋	単純合成鈑桁	81	トピー	新潟県上越市吉川区大賀	裸	13	
1997	147	武子川橋	栃木県	道路橋	単純鈑桁	87	トピー	栃木県鹿沼市武子	裸	77	
1997	148	江川8号橋	栃木県	道路橋	単純箱桁	179	トピー	栃木県宇都宮市西刑部町	裸	60	箱内はタールエポの塗装
1997	149	吾妻橋	群馬県	道路橋	単純トラス橋	178	トピー	群馬県吾妻郡中之条町下沢渡	化成	83	
1997	150	荒神橋	長野県	道路橋	単純箱桁	281	トピー	長野県木曽郡木曽町福島	化成	100	箱内はタールエポの塗装
1997	151	柱戸橋	静岡県	道路橋	ローゼ橋	222	トピー	静岡県浜松市天竜区水窪町奥領家	化成	56	

年 度 別 一 覧

年度	No.	橋名	発注者	橋種	形式	鋼重	製作会社	住所	表面	距離	摘要
1997	152	神明橋	愛知県	道路橋	連続鈑桁	241	トピー	愛知県刈谷市高須町	裸	15	
1997	153	町屋敷大橋	長野県	道路橋	連続箱桁	227	トピー	長野県諏訪郡下諏訪町	裸	100	箱内はタールエポの塗装
1997	154	月瀬橋	島根県	道路橋	連続鈑桁	131	トピー	島根県鹿足郡吉賀町柿木村大野原	裸	37	
1997	155	弁分高架橋	九州地建	道路橋	連続鈑桁	204	トピー	福岡県飯塚市弁分	裸	25	
1997	156	切幹橋	栃木県	道路橋	単純鈑桁	164	巴	栃木県日光市足尾町	裸	80	
1997	157	ウルシノ沢橋	関東地建	道路橋	ローゼ橋	69	巴	栃木県日光市川俣	裸	80	
1997	158	船戸跨線橋	群馬県	道路橋	連続箱桁	189	巴	群馬県渋川市赤木町樽	裸	130	鉄道上はI型、格子床版、箱内はタールエポキシ
1997	159	今井IC橋	神奈川県	道路橋	単純箱桁	52	巴	神奈川県横浜市保土ヶ谷区今井町１４１０番地	化成	10	
1997	160	宝出橋	栃木県	道路橋	単純鈑桁	27	巴	栃木県佐野市作原町	裸	70	
1997	161	上黒尾橋	栃木県	道路橋	単純鈑桁	40	巴	栃木県那須烏山市上川井地内	裸	50	
1997	162	島前線（橋梁工区）水明橋	北海道	道路橋	連続合成鈑桁	67	豊平	北海道松前郡松前町字大沢	裸	7	
1997	163	相生線林道相林橋	北海道	道路橋	単純合成鈑桁	45	豊平	北海道磯谷郡蘭越町字讃岐	裸	30	
1997	164	滝下橋	JH	道路橋	ダブルワーレントラス橋	280	豊平	北海道夕張郡栗山町字滝下	化成	70	角型鋼管内面、Joint部タール塗装ウエザーアクト
1997	165	北部広域農道橋	佐賀県	道路橋	連続鈑桁	302	名村	佐賀県佐賀市富士町下無津呂	裸	40	
1997	166	山ん寺橋	佐賀県	道路橋	ローゼ橋	215	名村	佐賀県伊万里市東山代町	裸	10	箱内はタールエポの塗装
1997	167	道太郎蟹川線橋梁	佐賀県	道路橋	連続鈑桁	198	名村	佐賀県唐津市七山藤川	裸	15	
1997	168	上部工Br3D	関東地建	道路橋	連続鈑桁橋	307	楢崎	神奈川県横浜市港北区小机	化成	5	
1997	169	紅内橋	山形県	道路橋	連続鈑桁橋	212	楢崎	山形県尾花沢市大字鶴子	裸	70	
1997	170	赤坂橋	福島県	道路橋	連続鈑桁橋	167	楢崎	福島県郡山市安積町荒井	化成	60	
1997	171	矢立7号橋	宮崎県	道路橋	単純箱桁	263	日橋	宮崎県日南市北郷町北河内	裸	12	
1997	172	十村踞線橋	福井県	道路橋	連続箱桁	268	日橋	福井県三方上中郡若狭町横渡、井崎	裸	7	
1997	173	平和橋	山形県	道路橋	連続鈑桁	139	日橋	山形県置賜郡小国町大字町原	裸	35	
1997	174	銚子新大橋	千葉県	道路橋	連続箱桁	334	日橋	茨城県神栖市矢田部	裸	2	一部メッキ、箱内は普通鋼材
1997	175	針I・Cランプ橋	近畿地建	道路橋	連続箱桁	313	日橋	奈良県奈良市針町	化成	80	
1997	176	禅定寺橋	京都府	道路橋	連続鈑桁	139	日橋	京都府綴喜郡宇治田原町禅定寺	裸	40	
1997	177	諏訪橋	鳥取県	道路橋	連続鈑桁	114	日橋	鳥取県日野郡日野町福長	裸	25	
1997	178	八菅橋	神奈川県愛川町	道路橋	連続鈑桁	269	NKK	神奈川県愛甲郡愛川町中津地内	化成	23	端部は内面処理（架設工事）

年 度 別 一 覧

年度	No.	橋名	発注者	橋種	形式	鋼重	製作会社	住所	表面	距離	摘要
1997	179	鳥山線(小机地区)橋梁	神奈川県横浜市	道路橋	連続鈑桁	296	NKK	神奈川県横浜市港北区鳥山町1708～2277	化成	5	端部は内面処理(架設工事)
1997	180	八瀬1号橋	宮城県	道路橋	連続鈑桁	390	NKK	宮城県気仙沼市柳沢地内	裸	6	端部は内面仕様
1997	181	吾妻幹線道路その10工事	農用地整備公団	道路橋	単純鈑桁	70	NKK	群馬県吾妻郡六合村地内	裸	65	端部は内面仕様
1997	182	南中津原橋	三重県	道路橋	連続鈑桁	119	NKK	三重県いなべ市北勢町大辻新田	裸	20	
1997	183	石水渓1号橋	三重県	道路橋	単純箱桁	277	NKK	三重県亀山市安坂山町地内	化成	20	箱内はタールエポ塗装
1997	184	城山大橋	広島県	道路橋	逆ローゼ橋	132	NKK	広島県福山市加茂町北山5工区	裸	20	上弦材・下弦材端部端横桁は内面仕様
1997	185	堀越川橋	阪神公団	道路橋	連続非合成鈑桁	1171	NKK	兵庫県神戸市北区有野町有野	裸	10	桁端はA-3仕様
1997	186	松尾崎橋西行	阪神公団	道路橋	単純合成鈑桁	136	NKK	兵庫県神戸市北区有野町有野	裸	10	桁端はA-3仕様
1997	187	松尾崎橋東行	阪神公団	道路橋	単純合成鈑桁	104	NKK	兵庫県神戸市北区有野町有野	裸	10	桁端はA-3仕様
1997	188	太田川18号橋	静岡県	道路橋	単純鈑桁橋	67	NKエ	静岡県周智郡森町片吹智内	裸	20	
1997	189	滑川橋	福島県	道路橋	連続非合成鈑桁橋	165	日車	福島県須賀川市大字滑川字南町外地内	裸	55	
1997	190	滝上橋	群馬県	道路橋	連続非合成鈑桁橋	253	日車	群馬県高崎市倉渕町川浦地内	裸	100	
1997	191	落合橋	長野県	道路橋	単純非合成箱桁橋	221	日車	長野県駒ヶ根市落合橋	裸	120	箱内はタールエポの塗装
1997	192	本海野橋	長野県	道路橋	連続非合成鈑桁橋	207	日車	長野県東御市本海野	裸	100	
1997	193	塩瀬橋	愛知県	道路橋	単純非合成箱桁橋	51	日車	愛知県北設楽郡豊根村大字上黒川	裸	60	箱内はタールエポの塗装
1997	194	大和大橋	森林開発公団	道路橋	パイプローゼ橋	149	日車	島根県邑智郡美郷町長藤	裸	35	箱内はタールエポの塗装、分割受注(製作)
1997	195	古城橋	宮崎県	道路橋	単純鋼床版鈑桁橋	202	日車	宮崎県都城市山之口町	裸	30	
1997	196	深浦2号橋	新潟県	道路橋	単純非合成箱桁橋	437	日車	新潟県佐渡市沢崎	亜鉛めっき	1	
1997	197	岡谷駅自由通路橋	長野県	歩道橋	連続非合成鈑桁橋	220	日車	長野県岡谷市中央町	亜鉛めっき	100	
1997	198	関谷高架橋	東北地建	道路橋	連続鈑桁	1040	日塔	岩手県下閉伊郡山田町	化成	1	
1997	199	深見川橋	京都府	道路橋	単純鈑桁	190	日塔	京都府南丹市美山町深見	裸	30	
1997	200	三号橋	中部地建	道路橋	連続鈑桁	220	日塔	長野県伊那市長谷	裸	120	
1997	201	雄信内橋	留萌開建	道路橋	連続鈑桁橋	182	函館	北海道天塩郡天塩町字オヌブナイ	裸	15	
1997	202	大川橋	青森県	道路橋	鈑桁	52	春本	青森県青森市田代平	裸	20	
1997	203	袋原2号橋	鳥取県	道路橋	連続箱桁橋	227	春本	鳥取県日野郡江府町袋原	裸	20	箱内はタールエポの塗装、IHI・春本JV
1997	204	一色橋	三重県	道路橋	連続鈑桁橋	109	春本	三重県津市久居一色町	裸	7	
1997	205	小田ノ瀬橋	和歌山県	道路橋	連続鈑桁橋	405	春本	和歌山県田辺市龍神村	裸	25	

年 度 別 一 覧

年度	No.	橋名	発注者	橋種	形式	鋼重	製作会社	住所	表面	距離	摘要
1997	206	小田ノ瀬橋	和歌山県	道路橋	鈑桁	103	春本	和歌山県田辺市龍神村	裸	25	
1997	207	鎌田2号橋	長野県	道路橋	連続箱桁橋	200	春本	長野県高山村	裸	55	箱内はタールエポの塗装
1997	208	竹岡橋	千葉県	道路橋	合成鈑桁	29	春本	千葉県富津市	裸	2	
1997	209	銚子大橋	千葉県道路公社	道路橋	連続鋼床版箱桁橋	394	春本	茨城県神栖市	裸	4	
1997	210	新川橋	長野県	道路橋	単純合成鈑桁	104	東日本	長野県飯田市竜丘	裸	230	
1997	211	青南橋	静岡県	道路橋	単純非合成鈑桁	103	東日本	静岡県藤枝市青南	裸	20	
1997	212	大分10号南端橋	九州地建	道路橋	連続鈑桁橋	411	日立	大分県速見郡日出町南畑	裸	5	桁端のみ変性エポキシの塗装
1997	213	須玉川橋梁(2)	山梨県	道路橋	連続箱桁橋	216	日立	山梨県北杜市須玉町小倉～須玉町穴平	裸	100	箱内はタールエポの塗装
1997	214	広見川橋	和歌山県	道路橋	連続鈑桁橋	125	日立	和歌山県田辺市中辺路町野中	裸	30	
1997	215	譲原橋	群馬県	道路橋	単純箱桁橋	207	日立	群馬県藤岡市譲原	裸	100	箱内はタールエポの塗装
1997	216	新深谷橋	新潟県	道路橋	単純箱桁橋	364	日立	新潟県胎内市下荒沢	裸	60	箱内はタールエポの塗装
1997	217	小原橋	岐阜県	道路橋	連続鈑桁橋	83	日立	岐阜県加茂郡白川町大字河岐	裸	80	
1997	218	西天城大橋	静岡県	道路橋	単純箱桁橋	278	日立	静岡県伊豆市持越地内	化成	5	箱内はタールエポの塗装、ウエザーアクト
1997	219	ほたる橋(工事時:水保橋)	滋賀県	道路橋	連続非合成鈑桁	129	富士車	滋賀県守山市水保町地先	裸	–	桁端面タールエポキシ塗装
1997	220	きその久保橋	静岡県	道路橋	単純非合成鈑桁	57	富士車	静岡県周智郡森町片吹地内	裸	–	端部タールエポキシ塗装
1997	221	新鶴川橋	山梨県	道路橋	単純合成鈑桁橋	78	古河	山梨県上野原市	裸	40	
1997	222	熊穴橋	栃木県	道路橋	単純箱桁橋	52	古河	栃木県佐野市	裸	100	
1997	223	道明橋	秋田県	道路橋	単純合成鈑桁橋	28	古河	秋田県仙北市西木町桧木内字吉田	裸	50	
1997	224	前田原橋	群馬県	道路橋	単純鈑桁橋	41	古河	群馬県桐生市黒保根町下田沢	化成	120	
1997	225	元石川	関東地建	道路橋	連続鈑桁橋	291	古河	神奈川県横浜市港北区小机地先	化成	10	
1997	226	菅峠1号橋	栃木県	道路橋	連続箱桁橋	100	古河	栃木県塩谷郡栗山村萱峠	裸	120	川田・古河JV
1997	227	白岩橋	栃木県	道路橋	単純鈑桁橋	76	古河	栃木県日光市栗原地内	裸	80	
1997	228	江川7号橋	栃木県	道路橋	単純箱桁橋	109	古河	栃木県宇都宮市西刑分割11号	裸	60	
1997	229	かざはら2号橋	埼玉県	道路橋	単純鈑桁橋	8	古河	埼玉県比企郡滑川町大字福田地内	裸	60	
1997	230	峰浜村農道橋	和歌山県	道路橋	単純合成鈑桁橋	13	古河	秋田県山本郡八峰町峰浜石川	裸	40	
1997	231	だるまいし橋	栃木県	道路橋	単純合成鈑桁橋	12	古河	栃木県黒磯市田島内地内	裸	70	
1997	232	草花公園歩道橋	東京都	歩道橋	単純合成鈑桁橋	53	古河	東京都あきる野市草花公園内	裸	30	
1997	233	二戸1号線橋梁	岩手県	道路橋	単純鈑桁	93	松尾	岩手県二戸市下斗米字屋敷地内	裸	60	
1997	234	巡礼橋	京都府	道路橋	単純非合成鈑桁	54	松尾	京都府宇治市木幡南山	裸	46	

年 度 別 一 覧

年度	No.	橋名	発注者	橋種	形式	鋼重	製作会社	住所	表面	距離	摘要
1997	235	福神踞線橋	奈良県	道路橋	連続非合成箱桁	278	松尾	奈良県吉野郡大淀町薬水	裸	39	箱桁内面タール
1997	236	観音橋	和歌山県	道路橋	単純曲線箱桁	170	松尾	和歌山県海草郡紀美野町長谷宮	裸	30	
1997	237	烏江駅スロープ桁	岐阜県	歩道橋	鋼床版桁	65	松尾	岐阜県養老郡養老町	裸	36	
1997	238	三谷2号橋	岐阜県	道路橋	連続鈑桁	311	丸誠	岐阜県高山市荘川町三谷地内	裸	80	
1997	239	住吉橋	新潟県	道路橋	単純箱桁	234	丸誠	新潟県妙高市上中村新田地内	裸	30	箱内はタールエポの塗装
1997	240	海土路2号橋	中国地建	歩道橋	連続鈑桁	21	丸誠	山口県岩国市海土路町	化成	10	
1997	241	海土路3号橋	中国地建	歩道橋	連続鈑桁	18	丸誠	山口県岩国市海土路町	化成	10	
1997	242	赤城南麓9工区	群馬県	道路橋	単純非合成鈑桁	99	三井	群馬県前橋市粕川町中之沢地先	裸	70	
1997	243	尾原橋	中国地建	道路橋	連続非合成箱桁	141	三井	島根県雲南市木次町尾原地内	裸	30	箱内内面タールエポ
1997	244	和瀬2号橋	鹿児島県	道路橋	単純非合成鈑桁	108	三井	鹿児島県奄美市名瀬市朝戸	裸	5	
1997	245	大和大橋	森林公団	道路橋	ローゼ橋	145	三井	島根県邑智郡美郷町長藤	裸	30	三井・日車JV
1997	246	松葉一号橋	静岡県	道路橋	単純非合成箱桁	114	三井	静岡県掛川市倉真松葉地内	裸	15	箱桁内面タールエポ
1997	247	一反田橋	静岡県	道路橋	単純非合成鈑桁	32	三井	静岡県伊豆市冷川地内	裸	10	
1997	248	宮沢橋	長野県	道路橋	連続非合成箱桁	448	三井	長野県松本市奈川	裸	90	箱桁内面はタールエポ、三井・トライアンJV
1997	249	杣尻跨線橋	中国地建	跨線橋	単純非合成鈑桁	183	三菱	山口県山陽小野田市杣尻	裸	6	
1997	250	柿薮4号線	高知県	道路橋	単純非合成箱桁	308	三菱	高知県吾川郡いの町上八川丙柿薮	裸	21	
1997	251	合鶴水管橋	九州地建	道路橋	単純合成鈑桁	86	三菱	大分県日田市中津江村栃野	裸	46	
1997	252	大亀大橋	長崎県	道路橋	連続非合成鈑桁	335	三菱	長崎県雲仙市小浜町大亀	裸	3	桁端部はタールエポの塗装
1997	253	吉野渡場大橋	奈良県	道路橋	単純鈑桁橋	209	宮地	奈良県吉野郡吉野町大字南大野	裸	42	製品ブラストのみ端部タールエポ
1997	254	神流川上部ダム道路橋梁林道1号	東京電力	道路橋	単純鈑桁橋	40	宮地	長野県南佐久郡南相木村	裸	100	製品ブラストのみ端部タールエポ
1997	255	神流川上部ダム道路橋梁林道2号	東京電力	道路橋	ラーメン橋	112	宮地	長野県南佐久郡南相木村	裸	100	製品ブラストのみ端部タールエポ
1997	256	神流川上部ダム道路橋梁村道1号	東京電力	道路橋	単純鈑桁橋	28	宮地	長野県南佐久郡南相木村	裸	100	製品ブラストのみ端部タールエポ
1997	257	岡豊橋	高知県	道路橋	連続鈑桁橋	292	宮地	高知県南国市岡豊町	裸	7	製品ブラストのみ端部タールエポ
1997	258	高屋川橋梁	JR西日本	鉄道橋	単純箱桁	146	横河	広島県福山市神辺町	裸	15	箱内はタールエポ
1997	259	三次高校歩道橋	広島県	歩道橋	単純鈑桁	62	横河	広島県三次市南畑敷町	裸	60	

年 度 別 一 覧

年度	No.	橋名	発注者	橋種	形式	鋼重	製作会社	住所	表面	距離	摘要
1997	260	新田万橋	香川県	道路橋	連続箱桁	127	横河	香川県綾歌郡綾川町	裸	15	曲線桁、箱内はタールエポ
1997	261	平成大橋	福島県	道路橋	連続箱桁	5	横河	本宮市仁井田	裸	59	JV工事、外側ウェブのみ化成処理、箱内はタールエポ
1997	262	浅間橋	長野原町	道路橋	単純鋼床版鈑桁	114	横河	群馬県吾妻郡長野原町嬬恋村	化成	87	
1997	263	柴倉橋	秋田県	道路橋	単純トラス	448	横河	秋田県由利本荘市矢島町	裸	15	
1997	264	豊東橋	伊勢崎市	道路橋	連続鈑桁	265	横河	群馬県伊勢崎市下蓮町	裸	125	
1997	265	高瀬橋	神奈川県	道路橋	連続鋼床版鈑桁	332	横河	神奈川県足柄上郡山北町岸	裸	18	
1997	266	中内線橋梁	水府村	道路橋	単純鈑桁	27	横河	茨城県常陸太田市	化成	16	
1997	267	釜無川大橋	山梨県	道路橋	連続鋼床版箱桁	661	横河	山梨県南アルプス市鏡中條	裸	72	箱内は変性エポ、外面の一部化成処理、JV工事で、重量はYBC分

年 度 別 一 覧

年度	No.	橋名	発注者	橋種	形式	鋼重	製作会社	住所	表面	距離	摘要
1998	1	七々浦4号橋	(株)山村鉄工所	道路橋	単純非合成鈑桁	24	アルス	徳島県那賀郡那賀町水崎	裸	19	
1998	2	阿讃西部橋梁	徳島県	道路橋	ランガー桁	340	アルス	徳島県三好市池田町	裸	26	桁端タールエポ主径間
1998	3	阿讃西部橋梁	徳島県	道路橋	単純非合成鈑桁	59	アルス	徳島県三好市池田町	裸	26	桁端タールエポ側径間
1998	4	学大橋	愛媛県	道路橋	単純非合成鈑桁	118	アルス	愛媛県上浮穴郡久万高原町渋草	裸	24	桁端タールエポ
1998	5	長井手橋	徳島県穴吹町	道路橋	単純合成鈑桁	16	アルス	徳島県美馬市穴吹町	裸	44	桁端タールエポ
1998	6	北路橋	徳島県	道路橋	ラーメン桁	139	アルス	徳島県海部海陽町北路	裸	14	端部タールエポ
1998	7	石楠橋	森林公団	道路橋	単純非合成鈑桁	74	アルス	熊本県八代市泉町久連子	裸	18	桁端・耐震ケーブルブラケットタールエポ
1998	8	東部5号橋	徳島県	道路橋	単純合成鈑桁	100	アルス	徳島県徳島市八多町	裸	12	桁端タールエポ
1998	9	中野跨線橋	福島県	道路橋	連続鈑桁	157	IHI	福島県相馬市中野地内	裸	4	内面・上面のみタールエポ塗装、IHI・サクラダJV
1998	10	中野跨線橋	福島県	道路橋	連続箱桁	188	IHI	福島県相馬市中野地内	裸	4	内面・上面のみタールエポ塗装、IHI・サクラダJV
1998	11	小野橋	神奈川県	道路橋	単純鋼床版箱桁	211	IHI	神奈川県厚木市小野地内	化成	15	上面は無機ジンク、桁端部はエポキシ樹脂MIO塗装まで
1998	12	千沢橋	群馬県	道路橋	ローゼ橋	412	IHI	群馬県吾妻郡東吾妻町箱島・五町田地内	裸	90	内面のみタールエポ塗装
1998	13	三戸広域257号	青森県	道路橋	連続鈑桁	82	IHI	青森県三戸郡三戸町梅内地内	裸	30	一部(約30%)のみ化成処理
1998	14	合川大橋	岩手県	道路橋	連続複合構造箱桁	343	IHI	岩手県二戸市合川地内	裸	45	外面見えがかり部は化成処理、内面・上面はタールエポ塗装
1998	15	沓掛橋	茨城県水戸市	道路橋	単純合成鈑桁	56	IHI	茨城県水戸市見川町狭間川地内	裸	15	桁端部のみタールエポ塗装
1998	16	羽根戸橋	山梨県	道路橋	単純箱桁	204	IHI	山梨県北都留郡丹波山村大常木	裸	70	上面はタールエポ、内面・桁端部は変性エポ塗装
1998	17	本沢川橋	長野県	道路橋	連続曲線箱桁	478	IHI・日橋	長野県中津川市山口	裸	100	上面・内面・桁端部はタールエポ塗装、IHI・日橋JV

年 度 別 一 覧

年度	No.	橋名	発注者	橋種	形式	鋼重	製作会社	住所	表面	距離	摘要
1998	18	東加賀沢橋	中部地建	道路橋	方杖ラーメン橋	614	IHI	岐阜県飛騨市加賀沢～富山県婦負郡細入村加賀沢	裸	230	箱桁内面・桁端部はタールエポ塗装
1998	19	東加賀沢橋	中部地建	道路橋	単純鈑桁	29	IHI	岐阜県飛騨市加賀沢～富山県婦負郡細入村加賀沢	裸	230	桁端部のみタールエポ塗装
1998	20	鶴川内5号橋	鹿児島県	道路橋	単純鈑桁	141	IHI	鹿児島県阿久根市鶴川内地内	裸	8	桁端部のみタールエポ塗装
1998	21	錫山2号橋	鹿児島県	道路橋	トランスドランガー橋	208	IHI	鹿児島県鹿児島市下福元町錫山地内	化成	4	外面見えがかり部は化成処理、上弦材内面・桁端部はタールエポ塗装
1998	22	七ッ谷1号橋	鹿児島県	道路橋	連続鈑桁	92	IHI	鹿児島県垂水市高峠地内	裸	7	桁端部のみタールエポ塗装
1998	23	めがね橋	鶴丸建設（国分市）	道路橋	連続鈑桁	66	IHI	鹿児島県霧島市国分姫城地内	化成	6	外面見えがかり部は化成処理、桁端部はタールエポ塗装
1998	24	大谷川橋	九州地建	道路橋	連続鈑桁	130	宇野	宮崎県宮崎市大字深田	化成	10	ウェザーアクト
1998	25	古ヶ谷橋	三重県	道路橋	単純鈑桁	75	宇野	三重県多気郡大台町岩井	裸	15	
1998	26	三船橋	三重県	道路橋	単純鈑桁	174	宇野	三重県度会郡大紀町船木	裸	15	
1998	27	野尻橋	山梨県	道路橋	連続鈑桁	65	宇野	山梨県大月市笹子町吉久保	裸	45	
1998	28	3号橋	三重県上野市	道路橋	単純鈑桁	217	宇野	三重県伊賀市西明寺	裸	37	
1998	29	牡丹高架橋	東北地建	道路橋	単純箱桁	212	宇野	秋田県山本郡三種町鹿渡	裸	11	箱内はタールエポの塗装
1998	30	16号橋	静岡県	道路橋	単純鈑桁	113	宇野	静岡県周智郡森町亀久保	裸	26	
1998	31	那女路橋	三重県	道路橋	単純鈑桁	38	宇野	三重県松阪市飯南町向粥見	裸	23	
1998	32	神山橋	三重県	道路橋	連続鈑桁	165	宇野	三重県松阪市山添町	裸	10	
1998	33	回廻橋	三重県	道路橋	単純鈑桁	84	宇野	三重県南牟婁郡御浜町上市木	裸	3	
1998	34	谷口橋	近畿地建	道路橋	単純鈑桁	74	宇野	奈良県吉野郡川上村白川渡	裸	50	
1998	35	泰君橋	中部地建	道路橋	単純鈑桁	108	宇野	三重県松阪市飯高町加波	裸	30	
1998	36	権地橋	山口県	道路橋	単純非合成箱桁	215	UBE	山口県周南市	裸	20	箱内はタールエポの塗装
1998	37	錦帯橋線1号橋	山口県	道路橋	連続鈑桁	253	UBE	山口県岩国市平田三丁目	裸	3	
1998	38	中央橋	山口県	道路橋	連続鋼床版鈑桁	261	UBE	山口県熊毛郡田布施町大字下田布施	裸	3	
1998	39	阿武北橋	山口県	道路橋	連続鈑桁	133	UBE	山口県阿武郡阿武町大字福田下	裸	8	
1998	40	江畑池コース8-2号橋	大成・戸田JV	人道橋	連続鈑桁	60	UBE	山口県山口市阿知須	化成	5	
1998	41	空港大橋左岸OV橋	広島県	道路橋	連続箱桁	110	UBE	広島県三原市本郷町船木	裸	7	箱内はタールエポの塗装
1998	42	付替村道鶴橋上部工	九州地建	道路橋	単純非合成鈑桁	111	大島	熊本県球磨郡五木村神屋敷	化成	35	端部タールエポ

年 度 別 一 覧

年度	No.	橋名	発注者	橋種	形式	鋼重	製作会社	住所	表面	距離	摘要
1998	43	千座川橋	山形県	道路橋	単純非合成鈑桁	165	片山	山形県村山市大字大久保地内	裸	65	桁端はタールエポの塗装
1998	44	落合11号橋	長野県	道路橋	曲線単純非合成箱桁	200	片山	長野県下伊那郡阿南町	裸	90	箱内はタールエポの塗装
1998	45	山田高架橋	近畿地建	道路橋	連続非合成鈑桁	799	片山	兵庫県小野市市場町	裸	16	
1998	46	横道橋	山梨県	道路橋	単純非合成鈑桁	56	片山	山梨県山梨市牧丘町	裸	65	桁端はタールエポの塗装
1998	47	菅原1号橋	島根県	道路橋	連続非合成箱桁	426	片山	島根県安来市広瀬町菅原	裸	20	箱内はタールエポの塗装
1998	48	美和ダム七号橋	中部地建	道路橋	連続鈑桁	234	片山	長野県伊那市長谷黒河内	裸	90	桁端はタールエポの塗装
1998	49	木戸川橋	千葉県	道路橋	連続鈑桁	116	川重	山武市	裸	8	
1998	50	北陸道Bv	鉄建公団	鉄道橋	連続完全合成桁	476	川重	新潟県糸魚川市青海	裸	0.6	川重・川田・三井JV
1998	51	宮田大橋	袖ヶ浦市	道路橋	連続鈑桁	147	川重	千葉県袖ヶ浦市下宮田	裸	11	
1998	52	端気川端	群馬県	道路橋	単純鋼床版箱桁	377	川重	群馬県前橋市鶴光路町	裸	102	
1998	53	八ヶ嶺橋	長野県	道路橋	πラーメン	301	川重	長野県佐久市臼田	裸	111	
1998	54	新岩倉大橋	三重県	道路橋	連続非合成箱桁	377	川重	三重県伊賀市西高倉地内	化成	40	箱内はタールエポ
1998	55	宅原1号橋	神戸市	道路橋	単純鋼床版鈑桁	181	川重	兵庫県神戸市北区八多町中	裸	17	
1998	56	鶴川内8工区高架橋	鹿児島県	道路橋	単純非合成箱桁	276	川重	鹿児島県阿久根市鶴川内地内	裸	4	箱内は変性エポ
1998	57	野辺沢川橋	福島県	道路橋	単純非合成箱桁	375	川鉄	喜多方市熱塩加納町相田	裸	60	箱内はタールエポの塗装
1998	58	21号橋	日商岩井（北陸農政局）	道路橋	連続非合成鈑桁	52	川鉄	新潟県三条市	裸	10	
1998	59	長老橋	日商岩井（北陸農政局）	道路橋	単純合成鈑桁	13	川鉄	新潟県豊栄市浦木地内	裸	10	外面普通塗装
1998	60	三戸農整（工）第72号	青森県	道路橋	連続非合成鈑桁	89	川鉄	青森県三戸郡三戸町梅内地内	化成	30	
1998	61	小田切ダム付替道路7号橋	東北農政局	道路橋	合成鈑桁	37	川鉄	宮城県栗原市花山草木沢	裸	50	
1998	62	盛岡駅構内その6	岩手県盛岡市	道路橋	単純鋼床版箱桁	483	川田	岩手県盛岡市駅前通地内	化成	70	箱内・桁端は変性エポ塗装
1998	63	立山橋	神奈川県	道路橋	単純非合成箱桁	132	川田	神奈川県足柄上郡松田町地内	裸	16	箱内はタールエポ塗装
1998	64	落合橋	高知県	道路橋	連続非合成鈑桁	301	川田	高知県長岡郡大豊町	裸	30	
1998	65	金屋橋	滋賀県	道路橋	連続非合成上路箱桁	194	川田	滋賀県犬上郡多賀町楢崎～富之尾	化成	60	箱内はタールエポの塗装・外桁外側のみ化成処理
1998	66	生山4号橋	鳥取県	道路橋	連続非合成鈑桁	335	川田	鳥取県日野郡日南町生山	裸	30	
1998	67	築紫原橋	島根県	道路橋	連続非合成鈑桁	185	川田	島根県邑智郡川本町	裸	20	
1998	68	久我橋	京都市	道路橋	連続非合成箱桁	479	川田	京都市伏見区久我本町他地内	化成	50	箱内はタールエポ塗装

年 度 別 一 覧

年度	No.	橋名	発注者	橋種	形式	鋼重	製作会社	住所	表面	距離	摘要
1998	69	峰橋	富山県	道路橋	単純非合成ワーレントラス	278	川田	富山県砺波市峰地内	裸	17	
1998	70	旅川歩道橋	富山県福野町	歩道橋	単純非合成斜張橋	28	川田	富山県南砺市福野町	裸	25	
1998	71	田屋橋	富山県	道路橋	連続非合成上路鈑桁	162	川田	富山県南砺市福光	化成	30	
1998	72	瑞穂野4号橋	栃木県	道路橋	単純非合成上路箱桁	367	川田	栃木県宇都宮市	裸	75	箱内・桁端はタールエポ塗装
1998	73	健武1号橋	栃木県	道路橋	2径間連続非合成ラーメン橋	528	川田	栃木県那須郡那珂川町	裸	75	箱内・桁端はタールエポ塗装
1998	74	塩の湯1号橋	栃木県	道路橋	3径間連続方丈ラーメン橋	215	川田	栃木県大田原市	裸	100	桁端部はタールエポ塗装
1998	75	新丸山橋	栃木県	道路橋	単純合成鈑桁	44	川田	栃木県鹿沼市	裸	65	
1998	76	銚子新大橋	千葉県道路公社	道路橋	単純鋼床版箱桁	248	川田・新日鐵	茨城県神栖市矢田部	裸	4	箱内・桁端は変性エポ塗装
1998	77	入出庫線第二Bv	住・都公団	鉄道橋	単純非合成箱桁	305	川田	印旛郡本埜村	化成	18	箱内・桁端はタールエポ塗装
1998	78	盛岡駅構内その7	盛岡市	道路橋	単純鋼床版箱桁	7	川田	岩手県盛岡市駅前通地内	化成	70	箱内・桁端は変性エポ塗装
1998	79	滝川ダム5号橋	福島県	道路橋	ローゼ桁	360	川田	福島県双葉郡富岡町大字上手岡地	裸	15	箱内はタールエポ塗装
1998	80	大石渡橋	秋田県田代町	道路橋	連続非合成箱桁	216	川田	秋田県大館市岩瀬字落上～大石	裸	35	箱内はタールエポ塗装
1998	81	利府高架橋	宮城県	道路橋	連続非合成箱桁	944	川田	宮城県宮城郡利府町	裸	5	箱内はタールエポ塗装
1998	82	北陸道BV上部工	鉄建公団	鉄道橋	連続非合成箱桁	435	川田	新潟県糸魚川市青海	化成	1	箱内はタールエポ塗装
1998	83	菅谷橋	石川県山中町	道路橋	単純非合成鈑桁	168	川田	石川県加賀市山中温泉菅谷町	化成	13	
1998	84	口広谷橋	森林公団	道路橋	ランガー桁	499	川田	富山県上新川郡大山町有峰地内	裸	30	
1998	85	長島ダム長瀬吊橋	中部地建	道路橋	3径間2ヒンジ補剛桁吊橋	169	川田	静岡県榛原郡川根本町梅地地先	化成	30	補剛桁は耐候性鋼材のPIPE（φ558.8）
1998	86	大椴ダム管理橋	北海道	道路橋	単純鈑桁	87	釧路	北海道留萌郡小平町	裸	5	
1998	87	長谷池橋	農用地公団	道路橋	連続鈑桁	329	栗本	広島県世羅郡世羅町	化成	25	
1998	88	沼尾川橋	群馬県	道路橋	中路式ローゼ桁	603	栗本	群馬県渋川市祖母島～群馬県吾妻郡東吾妻町	裸	100	
1998	89	仙洞橋	JH	道路橋	単純トラス	447	栗本	富山県南砺市	化成	31	
1998	90	幕別2号橋	農用地公団	道路橋	連続鈑桁	208	栗本	北海道中川郡幕別町	裸	46	
1998	91	新法万橋	鳥取県	道路橋	連続鈑桁	257	栗本	鳥取県東伯郡琴浦町	裸	2	
1998	92	大池橋	宮崎県	道路橋	連続鈑桁	126	栗本	宮崎県東臼杵郡門川町	裸	1	
1998	93	歯長橋	愛媛県	道路橋	連続鈑桁	125	栗本	愛媛県西予市宇和町	裸	5	
1998	94	鬼頭4号橋	岩手県	道路橋	連続トラス橋	339	栗本	岩手県一関市厳美町市野々原	裸	13	
1998	95	松丘橋側道橋	千葉県	歩道橋	連続鈑桁	37	栗本	千葉県君津市大戸見	裸	3	

年 度 別 一 覧

年度	No.	橋名	発注者	橋種	形式	鋼重	製作会社	住所	表面	距離	摘要
1998	96	桝谷ダム6号橋	北陸農政局	道路橋	単純ローゼ桁	474	栗本	福井県南条郡南越前町桝谷	裸	10	
1998	97	美嚢川大橋	近畿地建	道路橋	連続鈑桁	130	神鋼	兵庫県三木市別所町高木1丁目～近藤地先	裸	15	
1998	98	美嚢川大橋	近畿地建	道路橋	連続鈑桁	360	神鋼	兵庫県三木市別所町高木1丁目～近藤地先	裸	15	
1998	99	西佐味橋	奈良県	道路橋	連続非合成鈑桁	349	駒井	奈良県御所市西佐味	裸	30	
1998	100	土肥7号橋	静岡県	道路橋	連続非合成鈑桁	267	駒井	静岡県伊豆市新田	裸	8.5	
1998	101	釜ノ渕橋	新潟県	道路橋	連続非合成箱桁	404	駒井	新潟県村上市三面	裸	24	箱内はタールエポの塗装
1998	102	水晶橋側道橋	三重県	道路橋	単純鈑桁	32	駒井	三重県亀山市安坂山町	裸	19	
1998	103	柴倉橋	秋田県	道路橋	単純ワーレントラス	650	駒井	秋田県由利本荘市矢島町野際	裸	16	内面はタールエポの塗装
1998	104	新前田橋	大分県	道路橋	連続非合成箱桁	459	駒井	大分県豊後大野市千歳町前田	裸	24	内面はタールエポの塗装
1998	105	遠賀高架橋	九州地建	道路橋	連続鋼床版鈑桁	350	駒井	福岡県遠賀郡遠賀町広渡	化成	5	ウェザーアクト
1998	106	滞迫大橋	森林公団	道路橋	ニールセンローゼ桁	908	駒井	大分県豊後大野市緒方町滞迫	裸	41	内面はタールエポの塗装
1998	107	美和ダム2号橋	中部地建	道路橋	連続非合成鈑桁	160	コミヤマ	長野県伊那市長谷黒河内	裸	90	
1998	108	扇橋	山梨県	道路橋	単純非合成箱桁	155	コミヤマ	山梨県北都留郡小菅村余沢	裸	70	箱内は変性エポの塗装
1998	109	湯之奥橋	山梨県	道路橋	単純合成鈑桁	60	コミヤマ	山梨県南巨摩郡身延町久保平	化成	70	
1998	110	宍原2号橋	静岡県	道路橋	単純非合成鈑桁	95	コミヤマ	静岡県静岡市清水区穴原	裸	10	
1998	111	島沢2号橋	(株)黒沢組	道路橋	単純非合成鈑桁	24	コミヤマ	長野県南佐久郡小海町	裸	100	
1998	112	紅葉橋	山梨県	道路橋	連続トラス橋	290	コミヤマ	山梨県北杜市須玉町大渡	裸	60	
1998	113	平成長久保橋	長野県	道路橋	連続非合成鈑桁	165	コミヤマ	長野県下伊那郡泰阜村	裸	70	
1998	114	松場1号橋	山梨県	道路橋	連続非合成鈑桁	240	コミヤマ	山梨県南巨摩郡南部町内船地内	裸	65	日立・コミヤマJV
1998	115	雨畑橋	(株)小林建設所	道路橋	単純非合成箱桁	50	コミヤマ	山梨県南巨摩郡早川町雨畑	裸	70	箱内はタールエポ塗装
1998	116	柳川橋	長野県	道路橋	連続非合成箱桁	116	コミヤマ	長野県茅野市豊平	裸	100	箱内はタールエポ塗装川田・コミヤマJV
1998	117	大鳥居2号橋	豊富村	道路橋	単純合成鈑桁	45	コミヤマ	山梨県中央市大鳥居	裸	60	
1998	118	北奥橋	山梨県	道路橋	単純非合成鈑桁	12	コミヤマ	山梨県山梨市牧丘町	裸	65	
1998	119	小和田橋	山梨県	道路橋	単純非合成鈑桁	36	酒井	山梨県上野原市秋山	裸	40	桁端タールエポ塗装
1998	120	美和ダム六号橋	中部地建	道路橋	連続非合成箱桁	193	酒井	長野県伊那市長谷黒河内	裸	86	桁内面:変成エポ塗装、桁端湿潤部:タールエポ塗装
1998	121	月の島橋	長野県	道路橋	連続非合成箱桁	230	酒井	長野県飯田市上村	裸	81	桁内面:タールエポ塗装

年 度 別 一 覧

年度	No.	橋名	発注者	橋種	形式	鋼重	製作会社	住所	表面	距離	摘要
1998	122	安居橋	日置川町	道路橋	ローゼ橋	135	酒井	和歌山県西牟婁郡白浜町安居地内	化成	10	内面:タールエポ塗装NKK・丸誠・酒井JV
1998	123	滝田橋	岐阜県	道路橋	連続非合成鈑桁	208	酒井	岐阜県加茂郡富加町滝田地内	裸	82	桁端:タールエポ塗装
1998	124	石川側道端	大阪府	道路橋	連続非合成箱桁	606	酒井	大阪府羽曳野市大黒地内	化成	18	桁内面・桁端:変成エポ塗装酒井トピーJV
1998	125	Br7U橋	関東地建	道路橋	連続非合成鈑桁	354	酒井	神奈川県横浜市港北区小机町地先	化成	5	桁端:タールエポ塗装
1998	126	湖畔橋	東北地建	道路橋	連続非合成鈑桁	290	酒井	青森県上北郡東北町上野	化成	13	桁端:タールエポ塗装
1998	127	二之倉橋	静岡県	道路橋	単純鈑桁	63	桜井	静岡県熱海市下多賀地内	裸	3	海抜230m地点
1998	128	第1八神橋	中国地建	道路橋	連続非合成鈑桁	237	サクラダ	島根県飯石郡飯南町志津見地内	裸	20	原板ブラスト
1998	129	新小谷橋	北陸地建	道路橋	連続非合成箱桁	746	サクラダ	長野県北安曇郡小谷村北小谷地先	裸	23	原板ブラスト、箱内タールエポの塗装
1998	130	鎌倉Bv	鉄建公団	鉄道橋	単純合成鈑桁	54	サクラダ	高知県安芸市	化成	–	製品ブラスト
1998	131	河原橋	九州地建	道路橋	連続非合成鈑桁	178	サクラダ	長崎県島原市宇土町地先	裸	1	原板ブラスト
1998	132	鰯ヶ島立体	焼津市	道路橋	連続鋼床版鈑桁	443	サクラダ	静岡県焼津市塩津地内	化成	2	製品ブラスト
1998	133	お寺川側道橋	四国地建	道路橋(人道橋)	連続非合成鈑桁	80	サクラダ	香川県綾歌郡綾川町陶	裸	12	原板ブラスト
1998	134	西地BV	鉄建公団	鉄道橋	単純合成鈑桁(4連)	140	サクラダ	高知県安芸市	化成	–	製品ブラスト
1998	135	第8安芸	鉄建公団	鉄道橋	単純合成鈑桁(4連)	11	サクラダ	高知県安芸市	化成	–	製品ブラスト
1998	136	第2安芸	鉄建公団	鉄道橋	単純合成鈑桁(4連)	13	サクラダ	高知県安芸市	化成	–	製品ブラスト
1998	137	卯坂4号橋	愛知県道路公社	道路橋	単純非合成鈑桁	150	佐世保	愛知県知多郡阿久比町大字卯坂地内	ウェザーコート処理	7	桁端のみタールエポの塗装
1998	138	伊保内新橋	関東地建	道路橋	連続非合成鈑桁	65	佐世保	栃木県佐野市大古屋町及び伊保内町地内	裸	90	桁端のみタールエポの塗装
1998	139	袈裟千橋	長崎県諫早土木事務所	道路橋	連続非合成鈑桁	52	佐世保	長崎県大村市黒木町地内	裸	10	桁端のみタールエポの塗装
1998	140	獅子谷橋	中国地建	道路橋	連続非合成鈑桁	111	佐世保	島根県飯石郡飯南町角井	裸	20	桁端のみタールエポの塗装
1998	141	六ツ木橋	九州地建	道路橋	連続非合成鈑桁	149	佐世保	長崎県島原市六ツ木町・宇土町地先	裸	3	桁端のみタールエポの塗装
1998	142	一倉橋	群馬県	道路橋	連続鈑桁	153	佐藤	群馬県高崎市倉渕町川浦	裸	100	
1998	143	砂子沢ダム1号橋	秋田県	道路橋	ラーメン桁	388	佐藤	秋田県鹿角郡小坂町砂子沢	裸	80	箱内はタールエポの塗装
1998	144	善福寺橋	静岡県	道路橋	単純鈑桁	105	佐藤	静岡県静岡市清水区蒲原	裸	2	

年 度 別 一 覧

年度	No.	橋名	発注者	橋種	形式	鋼重	製作会社	住所	表面	距離	摘要
1998	145	湯の台地区農道橋	山形県	道路橋	連続箱桁	143	佐藤	山形県最上郡大蔵村大字南山	化成	30	箱外は錆安定化処理箱内はタールエポ
1998	146	岩見橋	北海道	歩道橋	連続鈑桁	49	佐藤	北海道紋別郡滝上町仲札久留	裸	30	
1998	147	御机橋	鳥取県	道路橋	連続鈑桁	259	佐藤	鳥取県日野郡江府町御机	裸	25	
1998	148	川井線3号橋	岩手県	道路橋	単純鈑桁	254	佐藤	岩手県久慈市山形町川井	裸	20	箱内はタールエポの塗装
1998	149	小路方2号橋	長野県	道路橋	連続非合成鈑桁	150	サノヤス	長野県木曽郡上松町小川	裸	120	
1998	150	福本2号橋	岡山県	道路橋	連続非合成箱桁	133	サノヤス	岡山県津山市坪井上	裸	50	箱内はタールエポ
1998	151	土穴歩道橋	福岡県	歩道橋	単純鈑桁	160	山九	福岡県宗像市大字土穴	裸	6	跨線橋
1998	152	大門三六線(10-4)橋	北九州市	道路橋	単純鈑桁	230	山九	福岡県北九州市小倉北区大門	化成	0.5	ウェザーアクト
1998	154	押手2号	島根県	道路橋	合成鈑桁	51	新日鐵	島根県江津市桜江町谷住郷	裸	13	
1998	155	畦畑4号橋	岐阜県	道路橋	連続鈑桁	168	新日鐵	岐阜県飛騨市古川町畦畑	裸	65	桁端のみタールエポ
1998	156	仮屋橋	宮城県	道路橋	箱桁	208	新日鐵	宮城県登米市迫町仮屋	裸	25	箱内はタールエポ
1998	157	錦桜橋	群馬県	道路橋	鋼床版箱桁	298	新日鐵	群馬県桐生市桜木町	裸	110	箱内は変性エポ
1998	158	東湧橋	北海道開発局	道路橋	連続鈑桁	289	新日鐵	北海道紋別郡遠軽町白滝	裸	55	桁端のみタールエポ
1998	159	瀬戸川橋	水資源公団	道路橋	箱桁	219	新日鐵	長野県木曽郡王滝村田島地内	裸	130	箱内はタールエポ
1998	160	那賀西部4号・7号	島根県	道路橋	合成鈑桁	134	新日鐵	島根県浜田市三隅町井川	裸	7	
1998	161	新松尾橋梁	大分県	道路橋	箱桁	236	新日鐵	竹田市大字炭かまど	裸	50	
1998	162	大洗町総合運動公園進入路橋	茨城県大洗町	道路橋	単純鈑桁	59	住金	茨城県東茨城郡大洗町成田町	化成	1	ウェザーアクト
1998	163	大谷橋	九州地建	道路橋	単純鋼床版箱桁	370	住金	宮崎県宮崎市大字浮田地内	化成	10	ウェザーアクト
1998	164	須川橋	山形県	道路橋	連続鈑桁	549	住金	山形県山形市大字谷柏地内	裸	77	
1998	165	浅田城橋	岡山県勝山町	道路橋	単純合成鈑桁	129	住重	岡山県真庭市福谷	裸	45	
1998	166	長瀬橋	愛媛県	道路橋	単純箱桁	303	住重	愛媛県上浮穴郡久万高原町七鳥	裸	30	箱内はタールエポキシ
1998	167	中ノ原橋	山口県	道路橋	単純鈑桁	127	住重	山口県阿武郡阿武町大字奈古河内地内	裸	4	
1998	168	大・橋	岡山県	道路橋	単純鈑桁	145	住重	岡山県真庭市月田本地内	裸	45	
1998	169	新保土野橋	愛媛県	道路橋	連続鈑桁	445	住重	愛媛県新居浜市別子山村保土野	裸	13	
1998	170	惣川大橋	愛媛県	道路橋	連続鈑桁	540	住重	愛媛県南宇和郡愛南町広見	裸	6	
1998	171	跡部橋	長野県	道路橋	連続鈑桁	284	住重	長野県佐久市跡部	裸	110	
1998	172	篠川上橋	鹿児島県	道路橋	連続鈑桁	80	住重	鹿児島県大島郡瀬戸内町篠川上池内	裸	8	
1998	173	7号橋	和歌山県	道路橋	連続非合成箱桁	267	高田	和歌山県西牟婁郡白浜町上露	裸	14	箱内はタールエポの塗装春本・高田JV

年 度 別 一 覧

年度	No.	橋名	発注者	橋種	形式	鋼重	製作会社	住所	表面	距離	摘要
1998	174	玉水橋	京都府	道路橋	連続鋼床版箱桁	390	高田	京都府京田辺市三山木	裸	35	日立・高田・トピーJV見えがかりはC系
1998	175	和瀬6号橋	鹿児島県	道路橋	連続非合成鈑桁	302	高田	鹿児島県奄美市名瀬市朝戸	裸	30	
1998	176	野見坂1号橋	三重県	道路橋	単純非合成鈑桁	130	高田	三重県度会郡度会町南中村	裸	15	
1998	177	新竜門橋	和歌山県	道路橋	連続非合成箱桁	260	高田	和歌山県紀の川市粉河大字井田荒見	裸	40	箱内はタールエポの塗装
1998	178	西川橋	九州地建	道路橋	単純鋼床版鈑桁	531	高田	福岡県遠賀郡遠賀町今古賀地先	裸	5	
1998	179	上野のぞみ橋	地域振興整備公団	道路橋	単純非合成鈑桁	190	高田	三重県伊賀市	裸	30	
1998	180	三戸広域橋	青森県	道路橋	連続非合成鈑桁	83	高田	青森県三戸郡三戸町梅内地内	化成	30	桁端部はタールエポ塗装
1998	181	小路方橋	長野県	道路橋	単純非合成箱桁	235	高田	長野県木曽郡上松町小川	裸	90	箱内はタールエポの塗装
1998	182	厚別跨線橋	札幌市	道路橋	連続鋼床版箱桁	86	瀧上	北海道札幌市厚別区厚別西1条5丁目	化成	40	箱内塗装函館・瀧上・宮地・巴JV
1998	183	田代橋	千葉県	道路橋	単純鈑桁	66	瀧上	千葉県君津市笹地内	裸	14	
1998	184	松崎橋	静岡県	道路橋	連続非合成箱桁	356	瀧上	静岡県静岡市足久保口組地内	裸	11	箱内塗装タールエポ
1998	185	利府高架橋	宮城県	道路橋	連続非合成箱桁	461	瀧上	宮城県宮城郡利府町利府地内	裸	4	箱内塗装タールエポ
1998	186	釜の渕橋	新潟県	道路橋	連続非合成箱桁	260	瀧上	新潟県村上市三面	裸	17	箱内塗装タールエポ駒井・瀧上JV
1998	187	新雨竜橋	北海道開発局	道路橋	連続鋼床版箱桁	1143	瀧上	北海道雨竜郡妹背牛町	裸	30	箱内塗装タールエポ日橋・瀧上JV
1998	188	丸谷川橋りょう	JR九州	鉄道橋	単純鋼床版鈑桁	55	瀧上	宮崎県都城市山田町中霧島	化成	40	
1998	189	北陸道BvSRC	鉄建公団	鉄道橋	連続複合桁	275	瀧上	新潟県糸魚川市青海	化成	1	瀧上・住重JV
1998	190	端気川橋	群馬県	道路橋	単純鋼床版箱桁	379	瀧上	群馬県前橋市鶴光路地内	裸	110	箱内塗装タールエポ
1998	191	権現堂	長野県	道路橋	連続非合成鈑桁	239	瀧上	長野県佐久市権現堂	裸	110	
1998	192	殿島橋	静岡県	道路橋	単純鋼床版箱桁	120	瀧上	静岡県浜松市天竜区佐久間町佐久間	裸	50	箱内塗装タールエポ
1998	193	枝川内4号橋	熊本県	道路橋	連続非合成箱桁	193	瀧上	熊本県球磨郡多良木町枝川内地内	裸	55	箱内塗装タールエポ
1998	194	打尾橋	宇美町（福岡県）	道路橋	単純合成鈑桁	23	瀧上	福岡県糟屋郡宇美町大字宇美	裸	11	
1998	195	八重橋	九州地建	道路橋	連続非合成箱桁	92	瀧上	熊本県球磨郡五木村八重地先	裸	30	箱内塗装タールエポ
1998	196	大津瀬谷2号橋	水資源公団	道路橋	連続非合成鈑桁	277	瀧上	岐阜県揖斐郡揖斐川町鶴見	裸	70	
1998	197	大山滝橋	鳥取県	道路橋	連続非合成鈑桁	472	瀧上	鳥取県東伯郡琴浦町	裸	10	

年 度 別 一 覧

年度	No.	橋名	発注者	橋種	形式	鋼重	製作会社	住所	表面	距離	摘要
1998	198	丸谷川橋りょう	JR九州	鉄道橋	単純鋼床版鈑桁	55	瀧上	宮崎県都城市山田町中霧島	化成	40	
1998	199	砂河原橋	静岡県	道路橋	単純非合成鈑桁	16	東海綱	静岡県榛原郡川根本町壱町河内地内	裸	45	
1998	200	西萩間橋	静岡県	道路橋	単純非合成鈑桁	65	東海綱	静岡県牧之原市西萩間地内	裸	6	
1998	201	菅並1号橋	水資源公団	道路橋	連続非合成鈑桁	102	東海綱	滋賀県伊香郡余呉町大字菅並地内	裸	16	
1998	202	高野橋	京都市	道路橋	連続鈑桁	262	東骨	京都府京都市左京区高野西開町	化成	50	
1998	203	物部川橋梁	鉄建公団	鉄道橋	連続合成鈑桁	404	東骨	高知県南国市物部	裸	2	東骨・春本JV
1998	204	吉津橋	静岡県	道路橋	単純鈑桁	236	東骨	静岡県富士市木島	裸	6	
1998	205	上萩原3号橋	山梨県	道路橋	連続非合成鈑桁	148	東骨	山梨県甲州市塩山上萩原	裸	65	
1998	206	武士谷橋	三重県	道路橋	単純鈑桁	86	東骨	三重県度会郡大紀町金輪	裸	15	
1998	207	神の内橋	栃木県	道路橋	非合成鈑桁	30	東綱	栃木県下野市石橋町	裸	75	
1998	208	武子川農道橋	栃木県	道路橋	合成単純鈑桁	34	東綱	栃木県宇都宮市上欠	裸	70	
1998	209	悪至沢橋	栃木県	道路橋	π型ラーメン	51	東綱	栃木県日光市湯西川	裸	105	
1998	210	小羽田橋	栃木県	道路橋	非合成箱桁	148	東綱	栃木県佐野市下羽田	裸	100	
1998	211	清水大橋	栃木県	道路橋	単純非合成鈑桁	170	東綱	栃木県下都賀郡壬生町助谷	裸	75	
1998	212	反所橋	栃木県	道路橋	単純非合成鈑桁	55	東綱	栃木県芳賀郡茂木町門庭	裸	45	
1998	213	大又沢川橋	長野県	道路橋	連続非合成箱桁	120	東綱	長野県中津川市山口	裸	90	
1998	214	志なの入2号橋	長野県	道路橋	非合成箱桁	121	東綱	長野県南佐久郡南牧村	裸	105	
1998	215	備前大橋	埼玉県	道路橋	鋼床版鈑桁	14	東綱	埼玉県北埼玉郡騎西町大字騎西	裸	60	
1998	216	浪合吊橋	長野県	道路橋	吊橋	10	東綱	長野県下伊那郡阿智村浪合	裸	75	
1998	217	西谷2号橋	水資源公団	道路橋	単純非合成鈑桁	32	東綱	岐阜県揖斐郡揖斐川町開田	裸	65	
1998	218	蔵王坊平吊橋	山形県	道路橋	吊橋	14	東綱	山形県上山市坊平	裸	60	
1998	219	黒岩橋	新潟県	道路橋	単純鈑桁	32	トピー	新潟県阿賀野市堀越	裸	20	
1998	220	横根橋	栃木県	道路橋	単純曲線鈑桁	40	トピー	栃木県鹿沼市草久	裸	93	内面タールエポ塗装
1998	221	新余笹橋	栃木県	道路橋	連続鈑桁	226	トピー	栃木県那須郡那須町余笹橋	裸	56	住重・トピーJV
1998	222	アサズマ橋	栃木県	道路橋	ローゼ桁	242	トピー	栃木県日光市湯西川	裸	108	
1998	223	馬坂橋	栃木県	道路橋	単純箱桁	237	トピー	栃木県那須郡那珂川町	裸	45	
1998	224	甲西2号線	山梨県	道路橋	単純合成鈑桁	83	トピー	山梨県南アルプス市湯沢	裸	55	
1998	225	田草川橋	山梨県	道路橋	連続鈑桁	89	トピー	山梨県甲州市勝沼町菱山	裸	60	
1998	226	白沢橋	農用地公団	道路橋	連続鈑桁	153	トピー	群馬県沼田市白沢町	裸	95	
1998	227	久米川橋	JR東海	鉄道橋	連続トラス桁	481	トピー	長野県飯田市	塗装	78	厚膜無機ジンク塗装
1998	228	石川側道橋	大阪府	道路橋	連続箱桁	260	トピー	大阪府羽曳野市大黒	化成	18	酒井・トピーJV
1998	229	福井橋	近畿地建	道路橋	連続鈑桁	430	トピー	兵庫県三木市福井	裸	17	
1998	230	大竹野6号橋	鹿児島県	道路橋	連続鈑桁	197	トピー	鹿児島県肝属郡根占町大竹野	裸	4	
1998	231	今古賀高架橋	九州地建	道路橋	連続箱桁	417	トピー	福岡県遠賀郡遠賀町今古賀	化成	6	

年 度 別 一 覧

年度	No.	橋名	発注者	橋種	形式	鋼重	製作会社	住所	表面	距離	摘要
1998	232	小貝川橋	鉄建公団	鉄道橋	連続合成桁	325	トピー	茨城県つくばみらい市	化成	52	
1998	233	須川橋	山形県	道路橋	連続鈑桁	535	巴	山形県山形市大字谷柏地内	裸	55	
1998	234	今古賀高架橋	九州地建	道路橋	連続鈑桁	88	巴	福岡県遠賀郡遠賀町今古賀	化成	5	
1998	235	胆沢ダム第3号橋	東北地建	道路橋	連続鈑桁	575	巴	岩手県奥州市胆沢区若柳	裸	50	
1998	236	三里橋	秋田県	道路橋	連続鈑桁	140	巴	秋田県北秋田市三里地内	裸	28	
1998	237	高島川橋	JH	道路橋	連続鈑桁	404	豊平	中川郡池田町字高島	化成	40	波型床版
1998	238	天狗平橋	北海道開発局	道路橋	連続非合成鈑桁	277	豊平	北海道紋別郡遠軽町白滝	裸	60	
1998	239	帯校橋	帯広市	道路橋	単純合成床版橋	174	豊平	北海道帯広市	化成	45	KCSB橋
1998	241	高島川橋	JH	道路橋	連続鈑桁	405	豊平	北海道中川郡池田町	化成	40	
1998	242	北四番橋	札幌市	道路橋	単純合成床版橋	354	豊平	札幌市北区屯田9条1丁目	化成	15	KCSB橋 豊平・駒井・松尾JV
1998	243	天狗平橋	北海道開発局	道路橋	連続鈑桁	277	豊平	北海道紋別郡遠軽町白滝	裸	50	
1998	244	中木庭ダム市道1号橋	佐賀県	道路橋	単純合成鈑桁	140	名村	佐賀県鹿島市山浦	裸	20	
1998	245	岩井谷橋	中部地建	道路橋	単純非合成箱桁	94	名村	岐阜県飛騨市宮川町小豆沢	裸	40	箱内はタールエポの塗装
1998	246	山ン寺大橋	佐賀県	道路橋	ローゼ桁	216	名村	佐賀県伊万里市東山代町	裸	10	アーチリブ継手部箱内のみタールエポ塗装
1998	247	大田原ループ橋	長野県	道路橋	単純非合成鈑桁	72	名村	長野県千曲市大田原	裸	80	
1998	248	山倉1号橋	佐賀県	道路橋	ランガー桁	145	名村	佐賀県伊万里市大川町山口	裸	30	
1998	249	笹の本橋	佐賀県	道路橋	単純非合成鈑桁	20	名村	佐賀県伊万里市松浦町	裸	20	
1998	250	イタチヶ沢橋	長野県	道路橋	逆ローゼ橋	657	名村・横河	長野県飯田市下久堅	裸	120	横河・名村JV
1998	251	繁昌ダム橋	佐賀県	道路橋	単純非合成箱桁	132	名村	佐賀県武雄市朝日町大字中野	裸	30	箱内はタールエポの塗装
1998	252	中道橋	九州地建	道路橋	連続非合成鈑桁	104	名村	熊本県球磨郡五木村上荒地	裸	30	
1998	253	長渕橋	佐賀県	道路橋	単純非合成鈑桁	25	名村	佐賀県鹿島市山浦	裸	20	
1998	254	青龍2号橋	東北地建	道路橋	単純非合成鈑桁	213	楢崎	山形県東根市	裸	50	
1998	255	天狗橋	北海道開発局	道路橋	連続鈑桁	169	楢崎	北海道紋別郡遠軽町白滝	裸	60	
1998	256	佐山2号橋	農用地公団	道路橋	連続鈑桁	202	日橋	群馬県沼田市佐山町地内	裸	130	
1998	258	新雨竜橋	石狩川開建	道路橋	連続箱桁	1217	日橋	北海道雨竜郡妹背牛町	裸	40	日橋・滝上JV
1998	259	町屋敷2号橋	長野県道路公社	道路橋	連続箱桁	227	日橋	長野県諏訪郡下諏訪町	裸	120	
1998	260	玉水橋	京都府	道路橋	連続箱桁	528	日橋	京都府京田辺市三山木～綴喜郡井手町井手地内	裸	35	横河・宮地・日橋・片山JV
1998	261	石山橋	愛媛県	道路橋	単純鈑桁	119	日橋	愛媛県喜多郡内子町立石	裸	18	
1998	262	平丸橋	神奈川県	道路橋	逆ローゼ	212	日橋	神奈川県相模原市津久井町青根地内	化成	32	
1998	263	新湯本橋	和歌山県	道路橋	単純箱桁	244	日橋	和歌山県田辺市龍神村小又川地内	裸	35	
1998	264	永久橋	兵庫県	道路橋	連続鈑桁	129	日橋	兵庫県三木市宿原	裸	17	

年 度 別 一 覧

年度	No.	橋名	発注者	橋種	形式	鋼重	製作会社	住所	表面	距離	摘要
1998	265	錦桜橋	群馬県	道路橋	連続鋼床版箱桁	284	NKK	群馬県桐生市桜木町外地内	裸	120	箱桁内は内面仕様
1998	266	伝習跨線橋	山形県	道路橋	連続鈑桁	223	NKK	山形県新庄市大谷地内	裸	48	桁端部は内面仕様
1998	267	跡部橋	長野県	道路橋	連続鈑桁	280	NKK	長野県佐久市跡部橋	裸	105	
1998	268	小野草沢橋	秋田県	道路橋	連続箱桁	530	NKK	秋田県仙北市田沢湖鎧畑地内	裸	54	箱桁内は内面仕様
1998	269	シゲミ沢橋	新潟県	道路橋	下路式ワーレントラス	340	NKK	新潟県村上市三面	裸	20	弦材端部端横桁は内面仕様海岸用耐候性鋼材使用
1998	270	ハゲノ岡橋（穴内橋）	高知県	道路橋	上路式ワーレントラス	119	NKK	高知県安芸市穴内	裸	1	弦材端部端横桁は内面仕様
1998	271	町道シガイ線改良（橋梁上部）工事	三重県飯南町	道路橋	単純鈑桁	131	NKK	三重県松阪市飯南町下仁柿	錆安定化処理	18	端部は内面仕様
1998	272	新岩倉大橋	三重県伊賀県民局	道路橋	連続箱桁	468	NKK	三重県伊賀市西高倉地内	錆安定化処理	40	外面のみ内面は内面仕様
1998	273	池山12号	三重県亀山市	道路橋	単純鈑桁	44	NKK	三重県亀山市安坂山町	裸	22	
1998	274	新鹿佐渡線	三重県紀南県民局	道路橋	単純鈑桁	168	NKK	三重県熊野市新鹿町	裸	4	端部は内面仕様海岸用耐候性鋼材使用
1998	275	JR跨線橋	津市	道路橋	連続鈑桁	192	NKK	三重県津市大里野田町	錆安定化処理	3	外面のみ端部は内面仕様
1998	276	千代橋	三重県津地方県民局	道路橋	連続鈑桁	200	NKK	三重県津市美杉町竹原	裸	18	端部は内面仕様
1998	277	西中山川橋	中部地建	道路橋	単純箱桁	757	NKK	愛知県豊田市西中山	裸	20	内面は内面仕様
1998	278	滝川5号橋	福島県	道路橋	逆ローゼ桁	247	日車	福島県双葉郡富岡町大字上手岡	裸	9	アーチ箱内はタールエポの塗装
1998	279	長谷大池線跨線橋	静岡県掛川市	道路橋	連続鋼床版箱桁	533	日車	静岡県掛川市長谷地内	裸	12	箱内は変性エポの塗装
1998	280	網掛1号橋	岐阜県	道路橋	単純鋼床版箱桁	616	日車	岐阜県山県市佐野～富永地内	裸	60	箱内は変性エポの塗装
1998	281	応急組立橋	中部地建	応急組立橋	組立下路式ワーレントラス桁	224	日車	三重県亀山市野村4-3-25	他	10	亜鉛めっき
1998	282	日の後橋	JH	道路橋	単純箱桁	167	日車	愛知県名古屋市名東区姫若町	他	14	亜鉛めっき
1998	283	西林大橋	福島県	道路橋	連続鈑桁	335	日塔	福島県耶麻郡西会津町野沢	裸	60	
1998	284	三原大橋	中部地建	道路橋	ニールセンローゼ	680	日塔	岐阜県下呂市三原	裸	-	
1998	285	後藤寺駅前橋	福岡県田川市	歩道橋	連続箱桁	50	日塔	福岡県田川市大字奈良	裸	25	箱内：変性エポキシ
1998	286	さくら歩道橋	宮城県柴田町	歩道橋	アーチ	530	日塔	宮城県柴田郡柴田町北船岡	ウェザーアクト	10	箱内：タールエポ
1998	287	権現堂橋	長野県	道路橋	連続鈑桁	250	日塔	長野県佐久市権現堂	裸	110	

年 度 別 一 覧

年度	No.	橋名	発注者	橋種	形式	鋼重	製作会社	住所	表面	距離	摘要
1998	288	東合川歩道橋	福岡県	歩道橋	連続箱桁	310	日塔	福岡県久留米市東合川	化成	25	箱内:タールエポ、主桁下Flgのみウェザーコート
1998	289	藤城跨線橋右側道上部工事	函館開発建設部	道路橋	連続非合成鈑桁	402	函館	北海道亀田郡七飯町藤城	裸	10	
1998	290	唐櫃工区市道付替鋼桁工事	阪神公団神戸一建	道路橋	単純合成鈑桁	75	函館	兵庫県神戸市北区有野町唐櫃	裸	8	
1998	291	厚別跨線橋	北海道札幌市	道路橋	連続鋼床版箱桁	193	函館	北海道札幌市厚別区厚別西1条5丁目	化成	20	箱内は変性エポ、函館・瀧上・宮地・巴JV
1998	292	藤城跨線線橋右本橋	函館開発建設部	道路橋	連続鈑桁	502	函館	北海道亀田郡七飯町藤城	裸	10	錆安定化処理を検討中
1998	293	藤城跨線線橋左側道	函館開発建設部	道路橋	連続箱桁	268	函館	北海道亀田郡七飯町藤城	裸	10	箱内は変性エポ、錆安定化処理を検討中
1998	294	美里別川橋	JH北海道	道路橋	連続鈑桁	450	函館	北海道中川郡本別町西美里別	化成	44	
1998	295	将軍川7号橋	和歌山県	道路橋	連続箱桁	411	春本	和歌山県西牟婁郡白浜町上露	裸	4	箱内はタールエポの塗装
1998	296	小市橋	四国地建	道路橋	連続鈑桁	144	春本	高知県四万十市山路	裸	5	箱内はタールエポの塗装
1998	297	沢渡橋	山梨県	道路橋	単純鈑桁	134	春本	山梨県上野原市棡原	裸	32	箱内はタールエポの塗装
1998	298	庶路ダム下流1号・2号橋	北海道	道路橋	連続鈑桁	103	東日本	北海道白糠郡白糠町	裸	10	
1998	299	御射山2号橋	中部地建	道路橋	連続鈑桁	306	東日本	長野県上伊那郡南箕輪村飛地	裸	110	
1998	300	戸切高架橋	九州地建	道路橋	単純鈑桁	476	東日本	福岡県遠賀郡遠賀町今古賀	化成	5	ウェザーアクト
1998	301	雪沢1号橋	秋田県	道路橋	連続鈑桁	161	東日本	大館十和田湖線大館市雪沢1号橋地内	裸	60	
1998	302	北条池橋	四国地建	道路橋	連続非合成鈑桁	350	日立	香川県綾歌郡綾川町	化成	10	桁端のみタールエポキシの塗装（ウェザーアクト）
1998	303	徳山ダム村道西谷線1号橋上部工工事	水資源開発公団	道路橋	連続非合成曲線鈑桁	248	日立	岐阜県揖斐郡揖斐川町開田	裸	30	桁端のみタールエポキシの塗装
1998	304	玉水橋	京都府	道路橋	連続鋼床版箱桁	1305	日立	京都府京田辺市三山木～綴喜郡井手地内	裸	55	箱内は変性エポキシ、外桁の外側は外面塗装
1998	305	天神橋	愛媛県	道路橋	単純合成鈑桁	43	日立	愛媛県今治市玉川町	裸	20	桁端のみタールエポキシの塗装

年 度 別 一 覧

年度	No.	橋名	発注者	橋種	形式	鋼重	製作会社	住所	表面	距離	摘要
1998	306	中野2号橋	兵庫県	道路橋	単純非合成鈑桁	175	日立	兵庫県西宮市山口町	化成	20	桁端はタールエポキシ、外桁外側はウェザーアクト
1998	307	出合橋	京都府	道路橋	単純鈑桁	175	日立	京都府舞鶴市字西方寺	裸	20	桁端のみタールエポキシ
1998	308	新長瀬橋	岩手県	道路橋	連続非合成箱桁	550	日立	岩手県二戸市堀野字上田面地内	裸	40	桁端、箱内はタールエポキシの塗装
1998	309	松場1号橋	山梨県	道路橋	連続非合成鈑桁	403	日立	山梨県南巨摩郡南部町内船地内	裸	30	桁端のみタールエポキシの塗装
1998	310	池尻橋	近畿地建	道路橋	単純非合成鈑桁	138	富士車	兵庫県小野市池尻町	化成	15	桁端部はタールエポの塗装
1998	311	王守橋	千葉県	道路橋	単純非合成鈑桁	36	富士車	千葉県君津市浦田	裸	19	桁端部はタールエポの塗装
1998	312	大湯7号橋	秋田県	道路橋	連続箱桁	461	松尾	秋田県湯沢市皆瀬大湯	裸	70	内面はタールエポ塗装
1998	313	見晴橋	栃木県	道路橋	単純非合成鈑桁	65	古河	栃木県鹿沼市栃原入粟野	裸	90	箱内はタールエポの塗装
1998	314	大京橋	群馬県高崎市	道路橋	単純非合成鈑桁	89	古河	群馬県高崎市京目町	裸	110	
1998	315	川原田橋	栃木県栃木市	道路橋	単純鋼床版鈑桁	3	古河	栃木県栃木市川原田町	裸	80	
1998	316	金竜橋	栃木県	歩道橋	連続鈑桁	35	古河	栃木県さくら市	裸	60	
1998	317	塩の湯2号橋	栃木県	道路橋	単純合成鈑桁	145	古河	栃木県那須塩原市	裸	90	PC床版
1998	318	二戸2号橋	二戸市	道路橋	単純鈑桁	110	松尾	岩手県二戸市下斗米字米田平	裸	50	
1998	319	千沢橋	群馬県	道路橋	ローゼ橋	499	松尾	群馬県吾妻郡東吾妻町箱島	裸	110	内面はタールエポ塗装
1998	320	綱掛2号橋	岐阜県	道路橋	単純非合成曲線箱桁	508	松尾	岐阜県山県市富永	裸	63	
1998	321	観音橋	和歌山県	道路橋	単純非合成曲線箱桁	170	松尾	和歌山県海草郡紀美野町長谷宮	裸	12	
1998	322	野田川橋梁改良2	京都府	道路橋	連続鈑桁	122	松尾	京都府与謝郡与謝野町四辻地内	裸	18	
1998	323	小坪井橋	千葉県	道路橋	単純非合成鈑桁	43	丸誠	千葉県君津市笹	裸	12	
1998	324	美和ダム4、5号橋	中部地建	道路橋	連続非合成鈑桁	460	丸誠	長野県伊那市長谷黒河内	裸	91	
1998	325	藤ノ木山橋	兵庫県	道路橋	連続非合成鈑桁	62	丸誠	兵庫県姫路市山田町南山田字藤ノ木山	裸	12	
1998	326	本谷橋	兵庫県	道路橋	連続非合成鈑桁	43	丸誠	兵庫県南あわじ市八木天野馬回	裸	4	
1998	327	安居橋	和歌山県日置川町	道路橋	ローゼ橋	205	丸誠	和歌山県西牟婁郡白浜町安居地内	化成	6.5	鋼管・丸誠・酒井JV
1998	328	7号橋	群馬県中之条町	道路橋	単純非合成鈑桁	53	丸誠	群馬県吾妻郡中之条町上沢渡地内	裸	80	
1998	329	大津瀬谷3号橋	水資源公団	道路橋	単純合成鈑桁	226	丸誠	岐阜県揖斐郡揖斐川町鶴見	裸	80	
1998	330	新小川橋	島根県	道路橋	単純合成鈑桁	123	丸誠	島根県益田市匹見町澄川	裸	15	
1998	332	与川橋	トライアン(株)(長野県)	道路橋	ラーメン	146	三井	長野県木曽郡南木曽町与川地内	裸	90	
1998	333	折戸橋	茂原市	歩道橋	単純合成I桁	21	三井	茂原市木崎字折戸地先	化成	8	

年 度 別 一 覧

年度	No.	橋名	発注者	橋種	形式	鋼重	製作会社	住所	表面	距離	摘要
1998	334	北陸幹(糸魚)北陸道BvGC	鉄道公団	鉄道橋	連続合成箱桁	532	三井	新潟県糸魚川市青海	化成	1	箱内タールエポ
1998	335	ふるさと農道阿寺地区農道整備	天竜市	道路橋	単純非合成I桁	37	三井	静岡県浜松市天竜区阿寺地内	裸	25	
1998	336	入出庫線Bi	住・都公団	鉄道橋	単純合成箱桁	291	三井	千葉県印旛郡本埜村	化成	30	箱内タールエポ
1998	337	沼尾川橋	群馬県	道路橋	中路式ローゼ桁	500	三井	群馬県渋川市祖母島吾妻郡東村大字岡崎地先	裸	100	箱内タールエポ
1998	338	10一般上野筏戸地区1工事	静岡県	道路橋	単純合成I桁	73	三井	静岡県浜松市天竜区春野町筏戸大上	裸	35	
1998	339	大久保橋	宮崎県	道路橋	単純非合成鈑桁	137	三井	宮崎県宮崎郡清武町大久保	裸	10	
1998	340	西の沢橋	長野県	道路橋	連続非合成鈑桁	420	三井	長野県飯田市座光寺	裸	100	三井・トライアンJV
1998	341	新竜門橋	和歌山県	道路橋	連続非合成箱桁	352	三井	和歌山県紀の川市粉河大字井田荒見地区	裸	28	箱内はタールエポ
1998	342	亀谷橋	森林公団	道路橋	連続曲線鈑桁	96	三菱	富山県富山市小見	裸	21	桁端部はタールエポキシ塗装
1998	343	銚子新大橋取付高架橋	千葉県道路公社	道路橋	連続非合成鈑桁	132	三菱	銚子市小船木町	裸	10	桁端部はタールエポキシ塗装
1998	344	跡部橋	長野県	道路橋	連続鈑桁	207	三菱	佐久市跡部橋	裸	100	製品ブラスト
1998	345	瀬谷橋	横浜市	道路橋	単純鋼床版箱桁	306	三菱	横浜市瀬谷区北町34番地先～五貫目町21番地先	裸	15	桁内面タールエポキシ塗装
1998	346	志津見橋	中国地建	道路橋	連続鈑桁	271	三菱	島根県飯石郡飯南町志津見地内	裸	19	
1998	347	富枝橋	鳥取県	道路橋	単純鋼床版鈑桁	89	三菱	鳥取県八頭郡八頭町富枝	裸	24	
1998	348	福桝川大橋	広島県	道路橋	連続鈑桁	154	三菱	広島県神石郡神石高原町	裸	40	鋼管・三菱JV
1998	349	福桝川大橋	広島県	道路橋	アーチ橋	335	三菱	広島県神石郡神石高原町	裸	40	鋼管・三菱JV
1998	350	厚別跨道橋	札幌市	道路橋	連続箱桁	86	宮地	北海道札幌市厚別区厚別西1条5丁目	化成	23	ウェザーコートどっく・滝上・宮地・巴JV
1998	351	桑滝橋	福井県	道路橋	連続箱桁	224	宮地	福井県大野市	裸	60	製品ブラスト
1998	352	西無田橋	熊本市	道路橋	単純鈑桁	119	宮地	熊本市秋津町	裸	10	製品ブラスト
1998	353	袋原1号橋	鳥取県	道路橋	連続鈑桁	301	宮地	鳥取県日野郡江府町袋原	裸	20	
1998	354	小野草沢橋	秋田県	道路橋	連続箱桁	500	宮地	秋田県仙北市田沢湖鎧畑地内	裸	60	
1998	355	梅田人道橋	金杉建設	人道橋	合成型枠橋梁	18	宮地	埼玉県春日部市	化成	40	ウェザーコート
1998	356	豊前4号橋	福岡県	道路橋	連続鈑桁	187	宮地	福岡県築上郡築城町大字寒田	裸	5	
1998	357	大西橋	長野県	道路橋	連続鈑桁	223	宮地	長野県下伊那郡大鹿村	化成	75	ウェザーコート
1998	358	御橋川橋	石川県	道路橋	単純箱桁	365	宮地	石川県加賀市中島町	化成	5	ウェザーアクト
1998	359	横尾大橋	長野県	道路橋	吊橋	33	宮地	長野県松本市安曇	化成	80	ウェザーコート
1998	360	抜里高架橋	静岡県	道路橋	連続鈑桁	399	宮地	静岡県島田市川根町抜里	裸	40	
1998	361	前川橋	長野県	道路橋	単純合成鈑桁	42	横河	長野県南佐久郡川上村原	裸	86	
1998	362	前川橋	長野県	道路橋	連続非合成鈑桁	191	横河	長野県南佐久郡川上村原	裸	86	

年 度 別 一 覧

年度	No.	橋名	発注者	橋種	形式	鋼重	製作会社	住所	表面	距離	摘要
1998	363	柴倉橋	秋田県	道路橋	単純トラス橋	330	横河	秋田県由利本荘市矢島町野際	裸	21	
1998	364	大宮橋	愛媛県	道路橋	単純非合成鈑桁	151	横河	愛媛県上浮穴郡久万高原町東川	裸	32	
1998	365	樽川橋	長野県	道路橋	連続非合成鈑桁	299	横河	長野県飯山市安田	裸	100	
1998	366	玉水橋	京都府	道路橋	連続鋼床版箱桁	769	横河	京都府京田辺市三山木	塗装	32	JV工事
1998	368	三粟谷橋	朝日村	道路橋	アーチ橋	319	横河	山形県鶴岡市上名川	裸	21	
1998	369	三原大橋	中部地建	道路橋	ローゼ桁	1705	横河	岐阜県下呂市三原	裸	100	JV工事箱内はタールエポ塗装
1998	370	鴨川橋梁	JR西日本	鉄道橋	連続トラス橋	719	横河	京都市下京区屋形町（JR奈良線京都ー東福寺間）	化成処理	43	
1998	371	さとらんど東橋	札幌市	道路橋	単純合成床版橋	88	豊平	札幌市東区東苗穂	化成	20	突起付H桁

年 度 別 一 覧

年度	No.	橋名	発注者	橋種	形式	鋼重	製作会社	住所	表面	距離	摘要
1999	1	竹鼻橋	大久保産業	道路橋	単純非合成鈑桁橋	38	アルス	徳島県美馬市穴吹町調子野	裸	35	桁端タールエポ
1999	2	妃代野橋	徳島県	道路橋	単純非合成鈑桁橋	33	アルス	徳島県名東郡佐那河内村栗見坂	裸	12	桁端タールエポ
1999	3	稲田橋	徳島県	道路橋	連続非合成鈑桁橋	307	アルス	徳島県美馬郡脇町共進～新町	裸	28	桁端タールエポ
1999	4	盛南大橋	盛岡市	道路橋	連続鋼床版箱桁橋	204	IHI	岩手県盛岡市盛岡駅前通り	化成	70	箱内は変性エポキシの塗装
1999	5	的場ループ橋1工区	長野県	道路橋	連続非合成箱桁橋	216	IHI	長野県伊那市高遠町東高遠	裸	100	箱内はタールエポの塗装
1999	6	野友大橋	高知県	道路橋	連続非合成鈑桁橋	853	IHI	高知県安芸郡北川村加茂～野友	化成	4	
1999	7	陣之平橋	鹿児島県	道路橋	単純合成鈑桁橋	235	IHI	鹿児島県鹿児島市玉取迫	裸	2	
1999	8	土路石川橋	山口県	道路橋	非合成箱桁連続	1405	IHI	山口県山口市大字佐山字東鳩岡～吉敷郡阿知須町大字牧ノ江	化成	1	箱内は変性エポキシの塗装
1999	9	高隅3号橋	鹿児島県	道路橋	単純合成鈑桁橋	266	IHI	鹿児島県鹿屋市高隅	裸	10	
1999	10	新世増橋	東北農政局	道路橋	連続非合成箱桁橋	938	IHI	青森県八戸市南郷区島守地内	化成	20	箱内はタールエポの塗装
1999	11	水沼地区橋梁	群馬県	道路橋	ニールセンローゼ箱	537	IHI	群馬県桐生市黒保根町水沼	化成	120	箱内はタールエポの塗装
1999	12	栃本小橋	愛知県	道路橋	単純鈑桁橋	106	IHI	愛知県豊田市栃本町	裸	30	桁端D1
1999	13	西口1号橋	奈良県	道路橋	連続曲線鈑桁橋	260	IHI	奈良県桜井市大字西口	裸	40	桁端D1
1999	14	隅田川橋梁	JR東日本	鉄道橋	単純下路トラス	1150	IHI，サクラダ，松尾JV	東京都足立区千住橋戸町地内	化成	10	箱内はタールエポの塗装
1999	15	三原滝橋	島根県	道路橋	非合成鈑桁連続	341	IHI	島根県邑智郡川本町三原	裸	14	
1999	16	平野井橋	岐阜県	道路橋	連続箱桁橋	310	IHI	岐阜県大垣市坂下町	裸	40	箱内D1
1999	17	田万里第1橋	中国地建	道路橋	4径間連続	387	IHI	広島県竹原市田万里地内	裸	11	
1999	18	上屋敷橋	鹿児島県	道路橋	非合成鈑桁連続	112	IHI	鹿児島県鹿屋市輝北町	裸	8	
1999	19	栗下橋	鹿児島県	歩道橋	単純合成鈑桁橋	21	IHI	鹿児島県霧島市溝辺町	裸	30	
1999	20	野久美田BD桁	鹿児島県	道路橋	ランガー橋	530	IHI	鹿児島県霧島市隼人町	裸	1	
1999	21	大分高架大分川B	大分県	鉄道橋	トラス橋	180	IHI	大分県大分市錦町～下郡北	裸	20	
1999	22	検校橋側道橋	九州地建	歩道橋	単純箱桁橋	140	宇野	鹿児島県霧島市国分下井	化成	0.4	箱内は変成エポウェザーアクト
1999	23	赤桶橋	三重県	道路橋	連続鈑桁橋	311	宇野	三重県松阪市飯高町赤桶	裸	30	桁端部はタールエポ
1999	24	北山川橋梁	三重県	道路橋	単純鈑桁橋	144	宇野	三重県亀山市辺法寺地内	裸	12	桁端部はタールエポ
1999	25	桑名インター線ONランプ	三重県	道路橋	連続鈑桁橋	138	宇野	三重県桑名市大字大貝須	裸	1.9	海岸仕様
1999	26	度会1号橋	三重県	道路橋	ラーメン橋	92	宇野	三重県度会郡度会町立岡地内	裸	15	桁端部はタールエポ
1999	27	吾妻横断橋	関東地建	道路橋	単純合成開断面箱桁橋	301	宇野	群馬県吾妻郡東吾妻町松谷	裸	120	桁端部はタールエポ
1999	28	桑名インター線4径間	三重県	道路橋	連続鈑桁橋	346	宇野	三重県桑名市大字大貝須	裸	1.9	海岸仕様

年 度 別 一 覧

年度	No.	橋名	発注者	橋種	形式	鋼重	製作会社	住所	表面	距離	摘要
1999	29	今安橋	京都府	道路橋	単純合成鈑桁橋	35	宇野	京都府福知山市字今安地内	裸	30	桁端部はタールエポ
1999	30	睦橋	三重県	道路橋	連続鈑桁橋	49	宇野	三重県三重郡川越町豊田一色	裸	2	桁端部はタールエポ
1999	31	石井ダム4号橋	兵庫県	道路橋	単純合成鈑桁橋	38	宇野	兵庫県神戸市北区山田町下谷上	裸	10	桁端部はタールエポ
1999	32	高尾谷1号橋	三重県	道路橋	連続鈑桁橋	130	宇野	三重県熊野市五郷町桃崎	裸	9	桁端部はタールエポ
1999	33	弥門橋	中国地建	道路橋	単純鈑桁橋	80	宇野	島根県飯石郡飯南町角井	裸	40	桁端部はタールエポ
1999	34	伊勢路橋	三重県	道路橋	単純鈑桁橋	51	宇野	三重県津市美杉町石名原	裸	30	桁端部はタールエポ
1999	35	宮ノ橋	三重県紀宝町	道路橋	単純合成鈑桁橋	41	宇野	三重県南牟婁郡紀宝町桐原	裸	8	桁端部はタールエポ
1999	36	桑名インター線5径間	三重県	道路橋	単純鈑桁橋	461	宇野	三重県桑名市大字大須貝	裸	1.9	NKK・宇野JV海岸仕様
1999	37	木谷大橋	山口県	道路橋	連続鈑桁橋	720	UBE	山口県岩国市錦町	裸	30	
1999	38	江畑池コース橋	大成建設	人道橋	連続鈑桁橋	60	UBE	山口県山口市阿知須	化成	5	
1999	39	大坊8号橋	山口県	道路橋	ラーメン橋	254	UBE	山口県長門市油谷町	裸	4	
1999	40	岩沢川橋	福島県	道路橋	連続箱桁橋	145	UBE	福島県双葉郡広野町～楢葉町	化成	1	
1999	41	土路石川橋	山口県	道路橋	連続箱桁橋	840	UBE	山口県山口市佐山～吉敷郡阿知須町	化成	1	
1999	42	Fランプ橋	山口県	道路橋	単純箱桁橋	137	UBE	山口県宇部市川上	化成	5	
1999	43	神子屋敷橋	水資源公団	道路橋	単純鈑桁橋	147	UBE	愛媛県四国中央市	裸	8	
1999	44	林道黒谷線橋梁整備工事	大分県中津江村	道路橋	連続非合成鈑桁橋	113	大島	大分県日田市中津江村栃野	裸	55	
1999	45	ふるさと林道	長崎県	道路橋	連続非合成鈑桁橋	154	大島	長崎県西海市西海町中浦南郷	裸	6	
1999	46	上白橋	網走開建	道路橋	連続鈑桁橋	145	片山	北海道紋別郡遠軽町白滝	化成	50	
1999	47	土買大橋	東北地建	道路橋	連続鈑桁橋	629	片山	秋田県大仙市刈和野	裸	30	
1999	49	老部高架橋	青森県	道路橋	連続鈑桁橋	681	片山	青森県上北郡六ヶ所村	化成	6	
1999	50	権現橋	岩手県	道路橋	連続箱桁橋	742	片山	岩手県九戸郡軽米町字小軽米	裸	20	箱内はタールエポの塗装
1999	51	綾瀬2号橋	埼玉県	道路橋	連続鈑桁橋	134	片山	埼玉県	裸	30	
1999	52	中立2号橋	三重県	道路橋	連続鈑桁橋	133	片山	三重県南牟婁郡御浜町大字中立	裸	3	
1999	53	大津7号橋	滋賀県	道路橋	単純箱桁橋	311	片山	滋賀県大津市大石富川4丁目	裸	60	箱内はタールエポの塗装
1999	54	大瀬1号橋	和歌山県	道路橋	連続鈑桁橋	269	片山	和歌山県田辺市龍神村甲斐ノ川	裸	20	
1999	55	USJ跨線橋	大阪市	道路橋	連続鋼床版鈑桁橋	529	片山	大阪府大阪市此花区島屋6丁目	化成	0.5	
1999	56	森沢橋	高知県	道路橋	連続鈑桁橋	285	片山	高知県四万十市森沢	裸	10	
1999	57	今町BV	鉄建公団	鉄道橋	単純箱桁橋	290	片山	石川県金沢市梅田町地内	化成	8	箱内はタールエポの塗装
1999	58	石狩川B改築中央トラス橋	JR北海道	鉄道橋	下路トラス	775	川重	北海道札幌市北区	化成	11	

年 度 別 一 覧

年度	No.	橋名	発注者	橋種	形式	鋼重	製作会社	住所	表面	距離	摘要
1999	59	老部高架橋	川重・片山・酒井JV	道路橋	連続鈑桁橋	273	川重	青森県上北郡六ヶ所村大字尾駮地内	化成	1	
1999	60	大志田ダム湖横断橋	東北農政局	道路橋	連続鈑桁橋	295	川重	岩手県二戸郡一戸町平糖字釜石地内	裸	42	
1999	61	栗山川橋	多古町	道路橋	ランガー桁橋	291	川重	千葉県香取郡多古町南玉造	裸	17	
1999	62	新鳥坂橋	秋田県	道路橋	単純トラス	337	川重	秋田県北秋田市阿仁笑内	裸	36	
1999	63	疣地橋上部工事	宮崎県	道路橋	単純非合成箱桁橋	173	川重	宮崎県日南市北郷町広河原	裸	17	箱内はタールエポの塗装
1999	64	宅原1号橋線(その2)	神戸市	道路橋	単純鋼床版鈑桁橋	344	川重	兵庫県神戸市北区道場町日下部	裸	17	
1999	65	紅葉橋	滋賀県	歩道橋	連続非合成鈑桁橋	70	川重	滋賀県東近江市永源寺高野町	裸	26	
1999	66	加古川橋梁	JR西日本	鉄道橋	連続下路トラス	927	川重	兵庫県加古川市加古川町	化成	5	
1999	67	福岡地区小平川橋梁3工事	群馬県	道路橋	πラーメン	206	川鉄	群馬県みどり市大間々町浅原	裸	116	
1999	68	谷故(やこ)橋	埼玉県	道路橋	単純合成床版橋	68	川鉄	埼玉県行田市栄町外(忍川)	化成	65	
1999	69	板橋川橋梁上部工事(その2)工事	長野県	道路橋	連続トラス橋	760	川鉄	長野県南佐久郡川上村樋沢(板橋川)	裸	84	[川鉄・住重JV]
1999	70	楓橋上部工(分割1号)	群馬県	道路橋	連続鈑桁橋	190	川鉄	群馬県吾妻郡中之条町四万地内	裸	70	
1999	71	御陣屋橋	静岡県	道路橋	単純合成床版橋	36	川鉄	静岡県浜松市浜北区内野地先	化成	14	
1999	72	高森一般農道第20号工事	青森県	道路橋	単純合成鈑桁橋	107	川鉄	青森県上北郡六戸町大字犬落瀬字権現沢地内	裸	11	
1999	73	桑折江頭首工管理橋	東北農政局	道路橋	連続鈑桁橋	509	川鉄	宮城県大崎市三本木桑折字問答川原地内	化成	19	
1999	74	土気跨線橋上部工(JR部	千葉市	道路橋	単純鋼鉄床版箱桁橋	172	川鉄	千葉県千葉市緑区土気町地内	化成	15	箱内はタールエポの塗装
1999	75	東海環状山路橋橋体工	中部地建	道路橋	連続鈑桁橋	382	川鉄	愛知県瀬戸市門前町～山路町	裸	26	
1999	76	烏原川石井ダム市道付替4号橋上部	兵庫県	道路橋	連続鈑桁橋	81	川鉄	兵庫県神戸市北区山田町下谷上	裸	5	
1999	77	全間辰己谷橋梁上部	岡山県	道路橋	連続鈑桁橋	120	川鉄	岡山県久米郡久米南町全間	裸	33	
1999	78	汗入2期地区(3号橋)上部工	鳥取県	道路橋	連続鈑桁橋	140	川鉄	鳥取県西伯郡大山町殿河内	裸	5	
1999	79	公共道路改築(旭BP)工事	岡山県	道路橋	連続鈑桁橋	146	川鉄	岡山県加賀郡吉備中央町小森	化成	45	
1999	80	西川橋上部工(その2)	九州地建	道路橋	連続鈑桁橋	244	川鉄	福岡県遠賀郡遠賀町今古賀	化成	5.5	
1999	81	上庄川橋	富山県氷見市	道路橋	単純非合成鈑桁橋	99	川田	富山県氷見市泉地内	化成	4	
1999	82	清水橋	富山県	道路橋	単純トラス	340	川田	富山県砺波市中尾～富山市山田清水地内	裸	23	
1999	83	一氏橋	宮崎県	道路橋	連続非合成鈑桁橋	497	川田	宮崎県串間市大字一氏字矢床	裸	7.5	川田・宮地JV
1999	84	中央公園遊歩道橋	兵庫県豊岡市	歩道橋	連続鋼床版鈑桁橋	64	川田	兵庫県豊岡市塩津町弥栄町地内	裸	12	
1999	85	飯牟礼2号橋	九州地建	道路橋	連続トラス	1592	川田・片山JV	鹿児島県日置市伊集院町飯牟礼	裸	5	川田・片山JV
1999	86	下山口工区	阪神公団	道路橋	連続非合成箱桁橋	812	川田	兵庫県西宮市山口町下山口	裸	15	川田・トピーJV箱内はタールエポの塗装

年 度 別 一 覧

年度	No.	橋名	発注者	橋種	形式	鋼重	製作会社	住所	表面	距離	摘要
1999	87	龍宮橋	愛媛県	道路橋	単純非合成箱桁橋	305	川田	愛媛県上浮穴郡久万高原町	裸	25	箱内はタールエポの塗装
1999	88	東伯中央1の1号橋	鳥取県	道路橋	連続非合成鈑桁橋	219	川田	鳥取県東伯郡北栄町東高尾	裸	7.5	川田・重道JV
1999	89	日の出橋	島根県	道路橋	連続非合成鈑桁橋	55	川田	島根県出雲市佐田町上橋波地内	裸	11	
1999	90	追立沢橋3工区	青森県	道路橋	ローゼ桁橋	185	川田	青森県西津軽郡深浦町	裸	1.6	箱内はタールエポの塗装
1999	91	えぞ館橋	秋田県合川町	道路橋	連続非合成鈑桁橋	194	川田	秋田県北秋田市根田地内	裸	30	
1999	92	江戸橋	豊島区	道路橋	単純鋼床版鈑桁橋	80	川田	東京都豊島区巣鴨3丁目1番先から北大塚1丁目32番先	化成	10	
1999	93	老部高架橋2工区	青森県	道路橋	連続非合成鈑桁橋	280	川田	青森県上北郡六ヶ所村	化成	1.7	川田・三井・日塔JV
1999	94	境沢大橋	群馬県	道路橋	連続非合成鈑桁橋	256	川田	群馬県高崎市倉渕町川浦地内	裸	100	
1999	95	国見橋	JH	道路橋	連続鈑桁橋	479	釧路	北海道深川市音江町字国見	化成	45	
1999	97	弁淵橋	愛媛県	道路橋	単純非合成鈑桁橋	129	栗本	愛媛県上浮穴郡久万高原町東川	裸	37	
1999	98	新竜門橋	和歌山県	道路橋	連続非合成箱桁橋	400	栗本	和歌山県紀の川市粉河大字井田～荒見地内	裸	20	箱内はタールエポ塗装
1999	99	名久井橋	青森県	道路橋	連続非合成箱桁橋	310	栗本	青森県三戸郡南部町虎渡	裸	17	
1999	100	栗幌橋D橋	北海道	道路橋	連続鋼床版箱桁橋	113	栗本	北海道空知郡南幌町	裸	33	箱内はタールエポ塗装
1999	101	栗幌橋A橋	北海道	道路橋	単純鋼床版箱桁橋	132	栗本	北海道空知郡南幌町	裸	33	箱内はタールエポの塗装
1999	102	広瀬4号橋	岐阜県	道路橋	連続非合成鈑桁橋	360	栗本	岐阜県揖斐郡揖斐川町坂内広瀬	裸	72	
1999	103	澄川橋	島根県	道路橋	連続非合成鈑桁橋	258	栗本	島根県益田市匹見町澄川	裸	22	
1999	104	八田大橋	福井県	道路橋	連続非合成鈑桁橋	452	栗本	福井県丹生郡越前町八田	裸	8	
1999	105	今宮川橋	緑資源公団	道路橋	連続非合成鈑桁橋	216	栗本	群馬県沼田市白沢町	裸	114	
1999	106	本城橋	鹿児島県	道路橋	連続非合成鈑桁橋	75	栗本	鹿児島県鹿児島市上福元町玉取迫地内	裸	3	
1999	107	滝ノ沢橋	東北地建	道路橋	単純非合成鈑桁橋	220	栗本	山形県東根市関山地内	裸	78	
1999	108	精華跨線橋	京都府	道路橋	連続非合成鈑桁橋	269	栗本	京都府木津川市精華町下狛地内	化成	34	
1999	109	常新・小見川(GC)製架	鉄建公団	鉄道橋	連続合成上路鈑桁橋	307	神鋼	茨城県つくばみらい市	化成	40	錆安定化処理(ラスコール)
1999	110	上市場第1橋	中国地建	道路橋	単純非合成鈑桁橋	189	神鋼	鳥取県八頭郡智頭町上市場地内	裸	40	原板ブラスト処理
1999	111	瀬戸第3橋	関東地建	道路橋	連続非合成鈑桁橋	260	神鋼	神奈川県足柄上郡山北町大字平山	化成	60	ウェザーアクト
1999	112	野辺地1号橋	青森県	道路橋	連続非合成鈑桁橋	178	神鋼	青森県上北郡野辺地町大字野辺地地内	化成	5	ウェザーアクト
1999	113	加古川BIr2工区新設工事	JR西日本	鉄道橋	連続下路トラス	991	神鋼	兵庫県加古川市	化成	5	海岸・海浜耐候性鋼材使用
1999	114	曲坂橋側道橋	岐阜県	歩道橋	単純合成鈑桁橋	64	駒井	岐阜県下呂市萩原町尾崎	裸	80	
1999	115	木津川橋左岸	近畿地建	道路橋	連続箱桁橋	1410	駒井	京都府八幡市上津屋	化成	35	駒井・新日鉄JV 箱内はタールエポ
1999	116	吉田3号橋	島根県	道路橋	連続鈑桁橋	237	駒井	島根県雲南市吉田町川手	裸	30	

年 度 別 一 覧

年度	No.	橋名	発注者	橋種	形式	鋼重	製作会社	住所	表面	距離	摘要
1999	117	老部高架橋	青森県	道路橋	連続鈑桁橋	280	駒井	青森県上北郡六ヶ所村大字尾鮫	化成	1	駒井・トピー・古河JV
1999	119	松合橋	福島県	道路橋	連続非合成鈑桁橋	139	コミヤマ	福島県南会津郡下郷町塩生	裸	94	駒井・コミヤマJV
1999	120	深入橋	山梨県	道路橋	ローゼ橋	276	コミヤマ	山梨県大月市七保町深入	裸	50	トピー・コミヤマJV
1999	121	吉原橋	長野県	道路橋	単純非合成箱桁橋	150	コミヤマ	長野県北安曇郡小谷村	裸	30	内面はタールエポの塗装
1999	122	宮川橋	山梨県	道路橋	連続非合成鈑桁橋	177	コミヤマ	山梨県北杜市長坂町長坂上条	裸	82	
1999	123	芦安林道橋	山梨県芦安村	道路橋	単純非合成鈑桁橋	40	コミヤマ	山梨県南アルプス市芦安安通	裸	62	
1999	124	鶴瀬側道橋	関東地建	道路橋	単純非合成鈑桁橋	25	コミヤマ	山梨県甲州市大和町鶴瀬	裸	56	
1999	125	駒橋跨道橋	関東地建	道路橋	単純非合成鈑桁橋	28	コミヤマ	山梨県大月市駒橋	裸	42	
1999	126	槫坪橋	山梨県早川町	道路橋	連続非合成箱桁橋	226	コミヤマ	山梨県南巨摩郡早川町	裸	42	内面は変性エポの塗装
1999	127	渡茶ア農道橋	山梨県	道路橋	単純非合成箱桁橋	57	コミヤマ	山梨県北都留郡小菅村橋立	裸	64	内面はタールエポの塗装
1999	128	大沢橋	山梨県	道路橋	単純非合成鈑桁橋	122	コミヤマ	山梨県南巨摩郡南部町万沢	裸	16	
1999	129	中原橋	山梨県	道路橋	単純非合成鈑桁橋	49	コミヤマ	山梨県上野原市秋山	裸	36	
1999	130	下念場橋	山梨県	道路橋	単純非合成鈑桁橋	138	コミヤマ	山梨県北杜市高根町	裸	82	
1999	131	境沢大橋	群馬県	道路橋	連続非合成鈑桁橋	255	コミヤマ	群馬県高崎市倉渕町川浦	裸	86	
1999	132	勝負沢橋	山梨県	道路橋	単純合成鈑桁橋	108	コミヤマ	山梨県甲州市塩山牛奥	裸	64	
1999	133	一の橋	山梨県白州町	道路橋	単純合成鈑桁橋	40	コミヤマ	山梨県北杜市白州町鳥原	裸	78	
1999	134	此花3号橋	大阪市	道路橋	単純鈑桁橋	157	酒井	大阪府大阪市此花区島屋6丁目地内	化成	1	
1999	135	上新高架橋	中国地建	道路橋	連続鈑桁橋	300	酒井	島根県八東郡東出雲町揖屋地内	裸	5	桁端タールエポ塗装
1999	136	今井1号橋	関東地建	道路橋	鋼床版箱桁橋	236	酒井	神奈川県横浜市保土ヶ谷区今井町地内	化成	5	箱内は変性エポ塗装
1999	137	老部高架橋	青森県	道路橋	連続鈑桁橋	199	酒井	青森県上北郡六ヶ所村大字尾駮地内	化成	5	桁端タールエポ塗装※1橋を分割発注のため当社の施工範囲に箱桁部は含まれていない
1999	138	救世橋	北海道	道路橋	連続箱桁橋	239	桜井	北海道紋別郡遠軽町	塗装	30	豊平・桜井JV
1999	139	留萌ダム1号橋	留萌開建	道路橋	単純合成鈑桁橋	155	桜井	北海道留萌市幌糠	塗装	20	桜井・豊国工業・表JV
1999	140	新広瀬橋	大分県	道路橋	連続非合成鈑桁橋	99	サクラダ	大分県竹田市大字入田	裸	30	原板ブラスト
1999	141	目白橋(その3)	東京都	道路橋	単純鋼床版箱桁橋	106	サクラダ	東京都豊島区目白三丁目	化成	10	製品ブラスト
1999	142	有戸1号橋	青森県	道路橋	連続非合成鈑桁橋	109	サクラダ	青森県上北郡野辺地町大字有戸	化成	1	製品ブラスト(ウェザーアクト)
1999	143	井口谷橋	緑資源開発公団	道路橋	単純非合成箱桁橋	77	サクラダ	岐阜県下呂市馬瀬数河地内	裸	100	箱内はタールエポの塗装

年 度 別 一 覧

年度	No.	橋名	発注者	橋種	形式	鋼重	製作会社	住所	表面	距離	摘要
1999	144	関ヶ原1号橋	緑資源開発公団	道路橋	単純非合成箱桁橋	128	サクラダ	岐阜県不破郡関ヶ原町関ヶ原	裸	50	箱内はタールエポの塗装
1999	145	弁財天大橋	福井県	道路橋	方杖ラーメン	198	サクラダ	福井県勝山市平泉寺町岩ヶ野	裸	50	原板ブラスト
1999	146	根尾川2号橋	岐阜県	道路橋	方杖ラーメン	403	サクラダ	岐阜県本巣市根尾宇津志	裸	80	原板ブラスト
1999	147	隅田川橋梁	JR東日本	鉄道橋	単純下路トラス	300	サクラダ	東京都荒川区隅田川（常磐新線	化成	10	IHI・サクラダ・松尾JV
1999	148	天王川橋	長野県	道路橋	連続非合成鈑桁橋	229	サクラダ	長野県駒ヶ根市栗林	裸	130	原板ブラスト
1999	149	浜館跨線橋	青森市	道路橋	単純鋼床版箱桁橋	304	サクラダ	青森県青森市南佃二丁目	裸	2	原板ブラスト
1999	150	長崎インターDランプ橋	長崎県	道路橋	連続箱桁橋	645	佐世保	長崎県長崎市早坂町	化成	2	箱内も錆安定化処理
1999	151	めじろ橋	鹿児島県	道路橋	単純鈑桁橋	130	佐世保	鹿児島県垂水市高峠地内	裸	5	–
1999	152	七光台橋梁	野田市七光台駅西土地区画整理組合	道路橋	単純鋼床版鈑桁橋	166	佐藤	千葉県野田市五木地先	裸	35	
1999	153	火打谷橋	島根県	道路橋	連続非合成鈑桁橋	283	佐藤	島根県邑智郡美郷町簗瀬地内	裸	20	
1999	154	追立沢橋	青森県	道路橋	逆ローゼ橋	204	佐藤	青森県西津軽郡深浦町大字北金ヶ沢地内	裸	1	アーチリブ内面はタールエポ塗装
1999	155	柳川2号橋	山形県	道路橋	単純非合成箱桁橋	290	佐藤	山形県西村山郡大江町大字柳川地内	裸	47	箱内はタールエポ塗装
1999	156	横路橋	島取県	道路橋	単純非合成鈑桁橋	38	佐藤	鳥取県日野郡日野町舟場	裸	25	
1999	157	砕渕橋	東北地建	道路橋	連続非合成鈑桁橋	362	佐藤	秋田県北秋田市森吉地内	裸	33	
1999	158	野辺地1号橋	青森県	道路橋	連続非合成鈑桁橋	163	佐藤	青森県上北郡野辺地町大字野辺地地内	化成	2	
1999	159	三宝3号橋	岡山県	道路橋	単純非合成版桁橋	65	サノヤス	岡山県新見市神郷上油野	裸	70	
1999	160	直方駅自由通路	直方市	歩道橋	連続鋼床版箱桁橋	261	山九	福岡県直方市大字山辺直方駅構内	裸	30	箱桁内はタールエポ塗装
1999	161	小田ダム5号橋	宮城県	道路橋	単純非合成鈑桁橋	100	新日鉄	宮城県栗原市花山草木沢	裸	55	桁端部はタールエポの塗装
1999	162	和賀中央橋	岩手県	道路橋	単純非合成箱桁橋	300	新日鉄	岩手県北上市和賀町長沼	裸	70	箱内はタールエポの塗装宮地・新日鉄JV
1999	163	宮平橋	静岡県	道路橋	単純非合成鈑桁橋	100	新日鉄	静岡県周智郡森町亀久保	裸	30	
1999	166	奥裾花大橋	長野県	道路橋	ローゼ橋	865	新日鉄	長野県長野市鬼無里	裸	35	箱内はタールエポの塗装新日鉄・宮地・角藤JV
1999	167	小平川橋	群馬県	道路橋	πラーメン	356	新日鉄	群馬県みどり市大間々町浅原	裸	100	箱内は変性エポの塗装
1999	168	銚子新大橋（利根かもめ大橋）	千葉県道路公社	道路橋	鋼床版箱桁橋	96	新日鉄	茨城県神栖市矢田部	裸	1.5	箱内は変性エポの塗装
1999	169	押出2号橋	島根県	道路橋	単純合成鈑桁橋	51	新日鉄	島根県江津市桜江町谷住郷	裸	10	
1999	170	田代3号橋	福井県	道路橋	単純箱桁橋	254	新日鉄	福井県今立郡池田町田代	裸	30	
1999	171	西浜新道路ラーメン橋	新日本製鐵	道路橋	複合ラーメン	81	新日鉄	兵庫県姫路市広畑区富士町	化成	1	ラスコール

年 度 別 一 覧

年度	No.	橋名	発注者	橋種	形式	鋼重	製作会社	住所	表面	距離	摘要
1999	172	南戸畑橋（Ⅱ期）	北九州市	道路橋	単純鈑桁橋	80	新日鉄	福岡県北九州市戸畑区中原西3丁目	裸	3	Ⅰ期工事は11年度竣工
1999	173	春田9号橋	宮崎県	道路橋	単純箱桁橋	260	新日鉄	宮崎県宮崎市佐土原町東上那珂	裸	10	箱内は変性エポの塗装
1999	174	庄内湯平橋	大分県	道路橋	ニールセン	780	新日鉄	大分県由布市庄内町渕～湯布院町下湯平	裸	20	箱内は変性エポの塗装
1999	175	直入庄内橋	緑資源公団	道路橋	連続鋼床版箱桁橋	435	住金	大分県由布市庄内町	裸	20	箱内はタールエポの塗装
1999	176	第一角井橋	中国地建	道路橋	単純鈑桁橋	82	住金	島根県飯石郡飯南町角井	裸	60	–
1999	177	伊作田橋	九州地建・鹿児島国道	道路橋	連続鈑桁橋	295	住金	鹿児島県日置市東市来町伊作田地内	化成	2	–
1999	178	光明寺橋	和歌山県本宮町	道路橋	単純合成桁橋	77	住金	和歌山県田辺市本宮町本宮地内	化成	30	箱内は裸
1999	179	長松橋	和歌山県古座川町	道路橋	単純箱桁橋	101	住金	和歌山県東牟婁郡古座川町大川地内	化成	10	箱内はタールエポ
1999	180	生山3号橋	鳥取県	道路橋	連続鈑桁橋	171	住金	鳥取県日野郡日南町生山	裸	50	–
1999	181	須川橋	山形県	道路橋	連続鈑桁橋	550	住金	山形県山形市谷柏地内	裸	70	–
1999	182	一ツ木第三高架橋	中部地建・名四国道	道路橋	連続鈑桁橋	317	住金	愛知県刈谷市一ツ木町	裸	15	–
1999	183	板橋川橋梁	長野県	道路橋	連続ワーレントラス	270	住重	長野県南佐久郡川上村樋沢板橋川	裸	93	川崎製鉄・住重JV端部・継手内面はタールエポ
1999	184	土岐ジャンクション	中部地建	道路橋	連続非合成鈑桁橋	570	住重	岐阜県土岐市泉町久尻	裸	41	桁端部のみタールエポ
1999	185	富並川橋	山形県村山建設事務所	道路橋	単純鈑桁橋	138	住重	山形県村山市大字富並字深沢地内	裸	71	桁端部のみタールエポ
1999	186	常磐新線荒川橋梁	鉄道建設公団東京支社	鉄道橋	連続ワーレントラス	407	宮地	東京都足立区足立2丁目地内	化成	9	宮地・片山・住重JV、景観仕様
1999	187	石神井橋	東京都	道路橋	単純鈑桁橋	106	住重	東京都練馬区貫井4丁目地内～高松3丁目地内	裸	16	外桁は錆安定化処理
1999	188	西俣川橋	山梨県	道路橋	単純合成鈑桁橋	98	住重	山梨県南巨摩郡南部町成島地先の2	裸	28	
1999	189	恋山形橋	中国地建	道路橋	連続鈑桁橋	323	住重	鳥取県八頭郡智頭町大内地内	裸	36	
1999	190	生田線橋	関東地建	道路橋	連続鈑桁橋	425	住重	神奈川県横浜市港北区小机町地先	化成	4	
1999	191	生山6号橋	鳥取県	道路橋	連続鈑桁橋	253	住重	鳥取県日野郡日南町生山	裸化成	30	
1999	192	七々平橋	長野県	道路橋	単純トラス橋	216	住重	長野県下伊那郡阿智村清内路	裸	5	桁端部はタールエポの塗装
1999	193	遠賀高架橋	九州地建	道路橋	連続鋼床版鈑桁橋	335	住重	福岡県遠賀郡遠賀町広渡地先	化成	90	桁端部はタールエポの塗装
1999	194	妙見大橋	牧園町	道路橋	ランガー桁橋	148	住重	鹿児島県霧島市牧園町下中津川地内	裸	15	温泉地域
1999	195	平野井橋	岐阜県	道路橋	連続非合成箱桁橋	619	住重	岐阜県大垣市坂下町～安八郡神戸町柳瀬地内	裸	45	住重・郷JV
1999	196	下所橋	香川県	道路橋	単純合成鈑桁橋	35	住重	香川県木田郡三木町下所	裸	18	
1999	197	深山口橋	愛媛県	道路橋	連続箱桁橋	510	住重	愛媛県喜多郡内子町大瀬東	裸	15	箱内は変性エポキシ塗料

年 度 別 一 覧

年度	No.	橋名	発注者	橋種	形式	鋼重	製作会社	住所	表面	距離	摘要
1999	198	作木大和4号橋	中国地建（三次工事）	道路橋	連続鈑桁橋	282	住重	広島県三次市作木町伊賀和志	裸	70	
1999	199	石鳥谷中央橋	岩手県	道路橋	連続鈑桁橋	543	住重	岩手県花巻市石鳥谷町八幡	裸	110	
1999	200	長者前地区上部工	東北地建	道路橋	連続鈑桁橋	1070	住重	宮城県宮城郡利府町飯土井地内	化成	20	
1999	201	西口橋	中部地建	道路橋	単純非合成鈑桁橋	197	住重	岐阜県美濃加茂市山之上	裸	50	
1999	202	山口原2号橋	宮崎県	道路橋	連続鈑桁橋	78	高田	宮崎県延岡市北方町山口原	裸	25	プレキャストPC床版2主桁橋
1999	203	汗入5号橋	鳥取県	道路橋	連続鈑桁橋	161	高田	鳥取県西伯郡大山町高橋	裸	4	
1999	204	土岐JCT・Bランプ橋	中部地建	道路橋	連続箱桁橋	614	高田	岐阜県土岐市泉町久尻	裸	48	箱内はタールエポ塗装
1999	205	新竜門橋	和歌山県	道路橋	連続箱桁橋	351	高田	和歌山県紀の川市粉河大字井田・荒見	裸	18	全橋長454mのうち82mを施工
1999	206	片島Dランプ橋	大分県	道路橋	連続鈑桁橋	128	高田	大分県大分市大字片島	裸	5	
1999	207	園高架橋	中国地建	道路橋	連続鈑桁橋	680	高田	鳥取県東伯郡湯梨浜町園	化成	1	海浜・海岸耐候性鋼材
1999	208	柴北川橋	九州地建	道路橋	連続鈑桁橋	750	高田	大分県豊後大野市犬飼町下津尾	裸	17	
1999	209	雪沢2号橋	秋田県	道路橋	ローゼ桁橋	434	高田	秋田県大館市雪沢地内	化成	55	箱内はタールエポ塗装
1999	210	老部高架橋（1工区）	青森県	道路橋	連続鈑桁橋	617	高田	青森県上北郡六ヶ所村大字尾鮫地内	化成	1	ウェザーアクト
1999	211	支安平川橋	北海道JR商事	鉄道橋	単純鋼床版箱桁橋	318	滝上	北海道勇払郡安平町追分	裸	15	箱内タールエポ
1999	212	城ヶ根橋	愛媛県藤岡町	道路橋	単純鈑桁橋	135	滝上	愛知県豊田市	裸	50	
1999	213	高津橋	奈良県	道路橋	連続鈑桁橋	166	滝上	奈良県吉野郡十津川村高津	裸	35	
1999	214	石狩川橋梁	JR北海道	鉄道橋	連続トラス桁橋	556	滝上	北海道札幌市北区	裸	5	
1999	215	久我橋	京都市	道路橋	連続箱桁橋	518	滝上	京都府京都市伏見区久我町	裸	50	箱内変性エポ
1999	216	殿河内橋	岡山県	道路橋	単純鈑桁橋	57	滝上	岡山県真庭市	裸	45	
1999	217	駒の子第1橋	関東地建	道路橋	連続箱桁橋	449	滝上	神奈川県足柄上郡山北町	裸	15	箱内タールエポ
1999	219	八高山橋	静岡県	道路橋	単純鈑桁橋	28	東海鋼	静岡県島田市神尾	裸	20	
1999	220	霜平橋	藤枝市	道路橋	鋼床版鈑桁橋	18	東海鋼	静岡県藤枝市瀬戸ノ谷地内	裸	15	
1999	221	宇利山川橋	三ヶ日町	道路橋	単純合成鈑桁橋	19	東海鋼	静岡県浜松市北区三ヶ日町三ヶ日地内	塗装	15	
1999	222	釣橋川橋	三ヶ日町	道路橋	単純合成鈑桁橋	12	東海鋼	静岡県浜松市北区三ヶ日町三ヶ日地内	塗装	15	
1999	223	井伊谷鉄道橋	静岡県	鉄道橋	下路鈑桁橋	95	東海鋼	静岡県浜松市北区細江町広岡地先	塗装	15	
1999	224	向坊切橋	岐阜県	道路橋	鈑桁橋	81	東海鋼	岐阜県郡上市美並町高砂	裸	80	
1999	225	武士谷橋	三重県	道路橋	単純非合成鈑桁橋	86	東骨	三重県度会郡大紀町金輪地内	裸	14	桁端部タールエポの塗装
1999	226	上荻原3号橋	山梨県	道路橋	連続非合成鈑桁橋	143	東骨	山梨県甲州市塩山上萩原	裸	63	桁端部タールエポの塗装
1999	227	的場ループ橋3工区	長野県	道路橋	連続非合成箱桁橋	246	東骨	長野県伊那市高遠町東高遠	裸	92	箱内はタールエポの塗装

年 度 別 一 覧

年度	No.	橋名	発注者	橋種	形式	鋼重	製作会社	住所	表面	距離	摘要
1999	228	春山堤橋	山口県	道路橋	単純非合成箱桁橋	231	東骨	山口県山口市大字嘉川干見折地内	裸	8	箱内はタールエポの塗装
1999	229	塩瀬橋	大月市	道路橋	逆ローゼ橋	362	東骨	山梨県大月市梁川町塩瀬地内	裸	56	桁端部、添接部箱内は、タールエポ
1999	230	みようが沢橋	神奈川県	道路橋	単純非合成鈑桁橋	52	東骨	神奈川県相模原市津久井町青根地内	裸	32	桁端部タールエポの塗装
1999	231	更生橋	宮崎県	道路橋	連続非合成鈑桁橋	228	東骨	宮崎県東臼杵郡門川町地内	裸	8	桁端部タールエポの塗装
1999	232	福本2号橋	鳥取県	道路橋	単純鋼床版箱桁橋	389	東骨	鳥取県東伯郡三朝町福本	裸	21	箱内はタールエポの塗装
1999	233	早水川橋	島根県	道路橋	連続非合成鈑桁橋	143	東骨	島根県邑智郡美郷町粕渕	裸	19	桁端部タールエポの塗装
1999	234	中央橋	群馬県	道路橋	連続非合成箱桁橋	285	東骨	群馬県渋川市村上地内	裸	142	箱内はタールエポの塗装
1999	235	大平賀高架橋	中部地建	道路橋	連続非合成鈑桁橋	726	東骨	岐阜県加茂郡富加町大平賀	裸	45	桁端部タールエポの塗装
1999	236	有戸1号橋	青森県	道路橋	連続非合成鋼鈑桁橋	97	東綱	青森県上北郡野辺地町大字有戸	化成	5	ウェザーアクト
1999	237	羽根戸2号橋	山梨県	道路橋	単純非合成箱桁橋	157	東綱	山梨県北都留郡丹波山村大常木	裸	65	
1999	238	鬼怒川橋	栃木県	道路橋	ローゼ橋	333	東綱	栃木県日光市龍王	裸	95	川田・東綱・古河JV
1999	239	益子の森吊橋	栃木県	道路橋	吊橋	12	東綱	栃木県芳賀郡益子町大字益子	裸	55	
1999	240	太田川9号橋	静岡県	道路橋	鋼単純非合成鈑桁橋	113	東綱	静岡県周智郡森町亀久保	裸	27	
1999	241	富士山中2号橋	山梨県	道路橋	単純合成鈑桁橋	53	東綱	山梨県富士吉田市上吉田篭坂上	裸	40	
1999	242	岩沢川橋	福島県	道路橋	連続箱桁橋	223	トピー	福島県双葉郡広野町大字下北迫	化成	3	箱内面タールエポ宮地・トピー・宇部JV
1999	243	名久井住環	青森県	道路橋	連続鈑桁橋	134	トピー	青森県三戸郡南部町下名久井	裸	20	
1999	244	4号橋	秋田県	道路橋	連続鈑桁橋	196	トピー	秋田県潟上市昭和野村	裸	10	
1999	245	老部高架橋	青森県	道路橋	連続鈑桁橋	210	トピー	青森県上北郡六ヶ所村大字尾駮	化成	2	駒井・トピー・古河JV
1999	246	迫間側道橋	栃木県	道路橋	単純鈑桁橋	20	トピー	栃木県足利市迫間	裸	103	
1999	247	丸山橋	栃木県	歩道橋	単純箱桁橋	70	トピー	栃木県鹿沼市草久	裸	102	箱内面タールエポ
1999	248	鬼怒川高架	栃木県	道路橋	連続鈑桁橋	887	宮地	栃木県日光市龍王	裸	88	宮地・トピー・巴JV
1999	249	寺子橋	栃木県	道路橋	連続鈑桁橋	162	トピー	栃木県那須郡那須町寺子乙	裸	63	
1999	250	榊野2号橋	愛知県	道路橋	連続鈑桁橋	302	トピー	愛知県豊田市榊野町	裸	44	
1999	251	作木大和1号橋	島根県	道路橋	単純鈑桁橋	22	トピー	島根県邑智郡美郷町上野	裸	32	
1999	252	足立橋	島根県	道路橋	連続鈑桁橋	158	トピー	島根県浜田市鍋石町	裸	8	
1999	253	尾鈴橋	宮崎県	道路橋	単純箱桁橋	343	トピー	宮崎県日向市東郷町児洗	裸	18	箱内面タールエポ

年 度 別 一 覧

年度	No.	橋名	発注者	橋種	形式	鋼重	製作会社	住所	表面	距離	摘要
1999	254	有田1号橋	大分県	道路橋	単純鈑桁橋	162	トピー	大分県日田市東有田	裸	34	
1999	255	石狩川B	JR北海道	鉄道橋	連続トラス桁橋	588	トピー	北海道札幌市北区篠路町福移	裸	15	箱内面タールエポ
1999	256	南刈和野二線橋	東北地建	道路橋	連続鈑桁橋	510	巴	秋田県大仙市刈和野	裸	30	
1999	257	権現橋	岩手県	道路橋	連続箱桁橋	720	巴	岩手県九戸郡軽米町字小軽米	裸	20	箱内はタールエポ片山:巴JV
1999	258	樋世原橋	栃木県	道路橋	連続鈑桁橋	95	巴	栃木県那須郡那須町富岡・沼野井	裸	55	
1999	259	鬼怒川高架橋(高架橋上部工建設工事)	栃木県道路公社	道路橋	連続鈑桁橋	887	巴	栃木県日光市龍王	裸	90	宮地:トピー:巴JV
1999	260	富沢高架橋	中部地建	道路橋	単純鈑桁橋	169	巴	静岡県裾野市桃園～富沢	化成	10	ウェザーアクト
1999	261	金成橋	東北地建	道路橋	単純箱桁橋	158	巴	福島県いわき市小名浜林城地内	裸	5	箱内はタールエポ
1999	262	新西下橋	山梨県	道路橋	単純鈑桁橋	52	巴	山梨県上野原市秋山	裸	35	
1999	263	天狗平橋	網走開建	道路橋	連続鈑桁橋	295	豊平	北海道紋別郡遠軽町白滝	裸	120	
1999	264	柏山人道橋	札幌市	跨線橋	連続箱桁橋	160	豊平	北海道札幌市白石区JRへいわ駅構内	化成	50	豊平・釧路・駒井JV
1999	265	中道橋	九州地建	道路橋	連続鈑桁橋	104	名村	熊本県球磨郡五木村上荒地	裸	50	−
1999	266	美和ダム8号橋	中部地建	道路橋	連続非合成鈑桁橋	282	名村	長野県伊那市長谷黒河内	裸	100	−
1999	267	繁昌ダム橋	佐賀県	道路橋	単純鋼床版箱桁橋	308	名村	佐賀県武雄市朝日町大字中野	裸	20	箱内はタールエポの塗装
1999	268	蛤岳橋	佐賀県	道路橋	連続箱桁橋	128	名村	佐賀県神埼郡吉野ヶ里町松隈	裸	25	箱内はタールエポの塗装
1999	269	やまびこ橋	福岡県	道路橋	単純鋼床版鈑桁橋	75	名村	福岡県朝倉郡東峰村宝珠山	裸	35	−
1999	270	宮下橋	鹿児島県	道路橋	単純非合成鈑桁橋	15	名村	鹿児島県霧島市横川町中ノ	化成	13	−
1999	271	栄橋	帯広市	道路橋	単純鈑桁橋	124	楢崎	北海道帯広市	化成	45	
1999	272	山紫橋	中富良野町	道路橋	単純箱桁橋	118	楢崎	北海道空知郡中富良野町	化成	90	箱内はタールエポの塗装
1999	273	早瀬川橋	岩手県	その他	連続箱桁橋	146	楢崎	岩手県遠野市	裸	40	箱内はタールエポの塗装
1999	274	泉橋	空知支庁	道路橋	単純鈑桁橋	55	楢崎	北海道夕張市	裸	50	
1999	275	畑久保橋	兵庫県	道路橋	連続箱桁橋	135	日橋	兵庫県神戸市北区道場町生野	裸	10	内面:SDCコート×2回
1999	276	高隈3号橋(2工区)	鹿児島県	道路橋	連続鈑桁橋	185	日橋	鹿児島県鹿屋市高隈地内	裸	15	内面:エポシール×2回
1999	277	簗川ダム5号橋	岩手県	道路橋	連続箱桁橋	465	日橋	岩手県盛岡市字簗川地内	裸	55	松尾・日塔・日橋JV(1,551t)内面:エポシール×2回
1999	278	白鷺橋	広島県	道路橋	連続鈑桁橋	112	日橋	広島県広島市佐伯区湯来町湯来	化成	17	
1999	279	防災公園2号橋	兵庫県	道路橋	連続鈑桁橋	457	日橋	兵庫県三木市志染町	裸	17	

年 度 別 一 覧

年度	No.	橋名	発注者	橋種	形式	鋼重	製作会社	住所	表面	距離	摘要
1999	280	石狩川南トラス1	JR北海道	鉄道橋	連続下路トラス	502	日橋	北海道札幌市北区あいの里～石狩郡当別町当別太	化成	10	
1999	281	第5田野橋梁	鉄建公団	鉄道橋	単純下路ワーレントラス	266	日橋	高知県安芸郡田野町	化成	–	
1999	282	足羽川橋梁	JR西日本	鉄道橋	連続下路トラス	703	日橋	福井県福井市	化成	15	
1999	283	久我橋	京都市	道路橋	連続箱桁橋	118	日橋	京都府京都市伏見区久我本町他地内	化成	40	
1999	284	新三好橋	四国地建	道路橋	連続箱桁橋	514	日橋	徳島県三好市池田町州津	裸	15	内面：タールエポ×2回
1999	286	畑川橋側道橋	西脇市	道路橋	単純箱桁橋	32	日橋	兵庫県西脇市上比延町	裸	35	
1999	287	温見橋	滋賀県	道路橋	単純合成鈑桁橋	28	日橋エンジ	滋賀県米原市曲谷	裸	31	
1999	288	田歌橋	京都府	道路橋	連続鈑桁橋	192	NKK	京都府南丹市美山町田歌	裸	20	桁端は内面仕様
1999	289	松井庄大橋	兵庫県加美町	道路橋	連続箱桁橋	253	NKK	兵庫県多可郡多可町加美区熊野部	裸	40	上FLG上面、内面、桁端は内面仕様
1999	290	本城橋	鹿児島県	道路橋	連続鈑桁橋	217	NKK	鹿児島県肝属郡肝付町	裸	11	桁端は内面仕様
1999	291	福桝川橋	広島県福山農林（事）	道路橋	トラスドアーチ	1092	NKK	広島県神石郡神石高原町	裸	35	アーチ弦材、補剛桁内面、桁端は内面仕様
1999	292	安居橋	和歌山県日置川町	道路橋	下路式ローゼ桁橋	674	NKK	和歌山県西牟婁郡白浜町安居地内	化成	6	桁端、弦材内面は内面仕様
1999	293	番原橋	鳥取県	道路橋	単純非合成鈑桁橋	86	NKK	鳥取県西伯郡伯耆町番原地内	裸	8.5	桁端は内面仕様
1999	294	NTT添架橋	西部電気	添架橋	連続鈑桁橋	24	NKK	福岡県大川市榎津～向島地内	裸	1.5	桁端は内面仕様、海岸耐候性鋼材使用
1999	295	京都南道路木津川右岸上部工事	近畿地建	道路橋	連続箱桁橋	3070	NKK	京都府八幡市上津屋地先	化成	35	仕様は未定箱内塗装NKK・瀧上JV
1999	296	新一之瀬橋	三重県伊賀県民局	道路橋	連続鈑桁橋	136	NKK	伊賀市	化成	30	外桁と下フランジのみ
1999	297	湾岸桑名インター線5径間（製作/架設）	三重県北勢県民局	道路橋	連続鈑桁橋	1193	NKK	三重県桑名市大字大貝須地内	裸	0.8	端部は内面仕様海岸耐候性鋼材
1999	298	上太郎生1号橋	三重県津地方県民局	道路橋	連続鈑桁橋	306	NKK	三重県津市美杉町太郎生地内	裸	32	端部は内面仕様
1999	299	野見坂2号橋	三重県南勢志摩県民局	道路橋	単純非合成鈑桁橋	138	NKK	三重県度会郡南伊勢道方地内	裸	1.3	端部は内面仕様
1999	300	小洞沢橋梁	長野県	道路橋	方杖ラーメン	260	NKK	長野県飯田市座光寺	裸	95	端部は内面仕様
1999	301	開運橋	岩手県盛岡市	道路橋	連続鋼床版箱桁橋	337	NKK	岩手県盛岡市盛岡駅前通り	化成	70	カプテンコート内面は内面仕様
1999	302	小野草沢橋	秋田県	道路橋	連続箱桁橋	1083	NKK	秋田県仙北市田沢湖鎧畑地内	裸	55	端部・内面は内面仕様
1999	303	水無川橋梁	神奈川県	道路橋	単純鋼床版鈑桁橋	151	NKK	神奈川県秦野市戸川地内	裸	15	端部は内面仕様

年 度 別 一 覧

年度	No.	橋名	発注者	橋種	形式	鋼重	製作会社	住所	表面	距離	摘要
1999	304	清真布川橋	北海道開発局石狩川開発建設部	道路橋	連続鈑桁橋	175	日車	北海道岩見沢市栗沢町北斗	裸	30	
1999	305	夏坂大橋	青森県	道路橋	連続鈑桁橋	86	日車	青森県三戸郡田子町夏坂地先	裸	50	
1999	306	落合10号橋	長野県	道路橋	単純鈑桁橋	199	日車	長野県下伊那郡阿南町帯川	裸	70	
1999	307	西亀久保橋	静岡県	道路橋	単純箱桁橋	175	日車	静岡県周智郡森町亀久保地内	裸	27	箱内は変性エポキシの塗装
1999	308	長谷大池線橋梁	掛川市	道路橋	単純鋼床版箱桁橋	545	日車	静岡県掛川市長谷地内	裸	12	箱内は変性エポキシの塗装
1999	309	大木庭橋	佐賀県	道路橋	単純鈑桁橋	121	日車	佐賀県鹿島市三河内	裸	5	
1999	310	小鹿野橋	鹿児島県	道路橋	連続鈑桁橋	338	日車	鹿児島県霧島市隼人町小鹿野	裸	11	
1999	311	東上2号橋	鳥取県	道路橋	単純鈑桁橋	155	日塔	鳥取県西伯郡南部町東上	裸	20	
1999	312	盛岡駅構内その9	盛岡市	ペデ	連続箱桁橋	263	日塔	岩手県盛岡市盛岡駅前	化成	65	箱内はタールエポ
1999	313	此花跨線橋	大阪市	道路橋	単純鈑桁橋	254	日塔	大阪府大阪市此花区島屋6丁目	化成	5	ウェザーアクト
1999	314	中央橋	群馬県	道路橋	連続箱桁橋	372	日塔	群馬県渋川市村上	裸	100	箱内はタールエポ
1999	315	老部高架橋	青森県	道路橋	連続鈑桁橋	205	日塔	青森県六ヶ所村大字尾駮	化成	5	川田・三井・日塔JV、ウェザーアクト
1999	316	新三好大橋	四国地建	道路橋	連続箱桁橋	610	日塔	徳島県三好市池田町州津	裸	17	箱内はタールエポ
1999	317	軽井沢2号橋	秋田県	道路橋	連続鈑桁橋	214	春本	秋田県由利本荘市矢島町軽井沢	裸	20	
1999	318	桑名インター橋	三重県	道路橋	連続鈑桁橋	135	春本	三重県桑名市大字大貝須地内	裸	2	
1999	319	下山口出入路桁	阪神公団	道路橋	連続箱桁橋	1297	春本	兵庫県西宮市山口町下山口付近	裸	10	春本・富士車JV
1999	320	俵山1号橋	熊本県	道路橋	連続鈑桁橋	428	春本	熊本県阿蘇郡西原村鳥子地内	裸	30	
1999	321	宮平2号橋	徳島県	道路橋	単純鋼床版箱桁橋	351	春本	徳島県美馬郡つるぎ町貞光宮平	裸	30	春本・アルスJV
1999	322	牧田川烏江橋	中部地建	道路橋	連続鈑桁橋	261	春本	岐阜県養老郡養老町烏江地先	裸	30	
1999	323	中野波形製作	ピーエス	道路橋	PC連続箱桁橋	170	春本	兵庫県西宮市	裸	10	
1999	324	利府上部工	東北地建	道路橋	連続鈑桁橋	831	春本	宮城県宮城郡利府町飯土井地内	裸	10	
1999	325	老部(おいっぺ)高架橋	青森県	道路橋	連続鈑桁橋	178	春本	青森県上北郡六ヶ所村大字尾駮地内	化成	2	高田・松尾・春本JV
1999	326	サンコ谷川橋	四国地建	道路橋	連続鈑桁橋単純合成鈑桁橋	218	春本	愛媛県上浮穴郡久万高原町西谷	裸	50	
1999	327	農道橋	栃木県	道路橋	単純鈑桁橋	40	春本	栃木県那須郡那須町豊原	裸	60	
1999	328	土岐ランプ橋	中部地建	道路橋	連続鈑桁橋	459	春本	岐阜県土岐市泉町久尻	裸	40	
1999	329	荒川B鉄桁橋	鉄建公団	道路橋	連続低床式下路トラス	417	春本	東京都足立区日ノ出町地先	裸	15	
1999	330	8号上部工	東北地建	道路橋	単純トラス桁橋	128	春本	福島県福島市飯坂町茂庭地内	裸	40	
1999	331	黒川橋	栃木県	道路橋	単純非合成鈑桁橋	76	東日本	栃木県那須町富岡・沼野井分割21号	裸	60	
1999	332	蝉谷橋	徳島県三野町	道路橋	連続鈑桁橋	107	東日本	徳島県三好市三野町大字太刀野山町道花園横倉線	化成	30	

年 度 別 一 覧

年度	No.	橋名	発注者	橋種	形式	鋼重	製作会社	住所	表面	距離	摘要
1999	333	桃園高架橋	中部地建	道路橋	連続鈑桁橋	341	東日本	静岡県裾野市桃園	化成	10	
1999	334	野辺地1号橋	青森県	道路橋	連続鈑桁橋	160	東日本	青森県上北郡野辺地町大字野辺地地内	化成	1	
1999	335	此花西部3号線JR跨線橋（仮称）	大阪市	道路橋	連続鋼床版鈑桁橋	692	日立	大阪府大阪市此花区島屋6丁目	化成	2	一般外面および箱内面ウェザーアクト
1999	336	和田大橋	島根県	道路橋	連続非合成鈑桁橋	426	日立	島根県浜田市旭町和田	裸	20	桁端のみタールエポキシの塗装
1999	337	矢形川橋	熊本県	道路橋	上路ローゼ桁橋	1900	日立	熊本県上益城郡御船町大字田代上野地内	裸	25	桁端・箱内はタールエポキシの塗装
1999	338	入戸野大橋	山梨県	道路橋	連続非合成鈑桁橋	204	日立	山梨県韮崎市円野町	裸	70	桁端のみタールエポキシの塗装
1999	339	龍田高架橋（その1）	九州地建	道路橋	連続非合成鈑桁橋	300	日立	熊本県熊本市龍田陳内1丁目	裸	6.5	桁端のみタールエポキシの塗装
1999	340	南比良	近畿地建	道路橋	連続鈑桁橋	544	富士車	滋賀県大津市南比良地先	化成	36	
1999	341	下山口	阪神公団	道路橋	連続合成開断面箱桁橋	556	富士車	兵庫県西宮市山口町下山口	裸	16	春本・富士車JV
1999	342	玄武	岩手県	道路橋	単純鈑桁橋	113	富士車	岩手県岩手郡雫石町玄武の4	裸	76	
1999	343	高峠2工区	鹿児島県	道路橋	連続鈑桁橋	90	富士車	鹿児島県垂水市高峠地内	裸	4	
1999	344	中山高架	中部地建	道路橋	連続鈑桁橋	230	富士車	長野県木曽郡大桑村中山地内	裸	110	
1999	345	下三永	中国地建	道路橋	連続鈑桁橋	126	富士車	広島県東広島市西条町福本地内	裸	10	
1999	346	長者原こ線橋	JR九州	鉄道橋	スルーガーター	31	富士車	福岡県糟屋郡粕屋町長者原	塗装	7	
1999	347	塩の湯2号橋	栃木県	道路橋	単純合成鈑桁橋	145	古河	栃木県那須塩原市塩原	裸	90	端部はタール塗装
1999	348	高熊桟道橋	静岡県	道路橋	単純非合成鈑桁橋	28	古河	静岡県島田市川根町大和田	裸	30	バチ桁端部はタール塗装
1999	349	柿崎川ダム2号橋	新潟県	道路橋	連続非合成鋼箱桁橋	225	古河	新潟県上越市柿崎区黒岩～松留地内	裸	9	箱内は変性エポキシ系塗装
1999	350	白川2号橋	福島県	道路橋	連続非合成鈑桁橋	137	古河	福島県東白川郡矢祭町大字上関河内地内	裸	30	端部はタール塗装
1999	351	小中橋側道橋	群馬県	歩道橋	単純鋼床板箱桁橋	70	古河	群馬県みどり市東町花輪地内	裸	150	端部はタール塗装
1999	352	黒川橋	栃木県	道路橋	単純非合成鈑桁橋	170	古河	栃木県那須郡那須町富岡・沼野井	裸	90	端部はタール塗装
1999	353	前柳橋	福島県	道路橋	連続非合成鋼箱橋	170	古河	伊達市月舘町御代田	裸	30	端部はタール塗装
1999	354	簗川ダム5号橋	岩手県	道路橋	5径間連続箱桁橋	797	松尾	岩手県盛岡市字簗川地内	裸	70	箱内はタールエポ塗装松尾・日塔・日橋JV
1999	355	雷電橋	中之条町（群馬県）	道路橋	連続箱桁橋	85	松尾	群馬県吾妻郡中之条町上沢渡地内	裸	140	箱内はタールエポ塗装

年 度 別 一 覧

年度	No.	橋名	発注者	橋種	形式	鋼重	製作会社	住所	表面	距離	摘要
1999	356	第5北上川橋梁	鉄建公団	鉄道橋	曲弦トラス橋	225	松尾	岩手県岩手郡滝沢村	化成	85	横河・宮地・松尾JV
1999	357	七沢橋	神奈川県	道路橋	連続鈑桁橋	319	松尾	神奈川県厚木市七沢地内	化成	15	
1999	358	隅田川橋梁	JR東日本	鉄道橋	単純下路トラス	290	松尾	東京都荒川区南千住	化成	10	IHI・サクラダ・松尾JV
1999	359	老部高架橋	青森県	道路橋	連続鈑桁橋	185	松尾	青森県上北郡六ヶ所村大字尾駮地内	化成	5	高田・松尾・春本JV
1999	360	松川跨線橋	福島県	道路橋	単純鋼床版箱桁橋	183	松尾	福島県福島市松川地内	裸	45	
1999	361	石狩川橋梁	JR北海道	鉄道橋	連続トラス	429	松尾	北海道石狩郡当別町	化成	10	
1999	362	木谷大橋	山口県	道路橋	連続鋼床版鈑桁橋	306	松尾	山口県岩国市錦町広瀬字佐屋の峠～大字宇野地	裸	30	
1999	363	町道黒田木上線橋梁	和知町（京都府）	道路橋	単純非合成鈑桁橋	89	松尾	京都府船井郡京丹波町大倉地内	裸	30	
1999	364	平野井橋	岐阜県	道路橋	連続非合成箱桁橋	462	松尾	岐阜県大垣市坂下町～安八郡神戸町柳瀬	裸	35	
1999	365	奈半利川橋梁	鉄建公団	鉄道橋	下路トラス橋	508	松尾	高知県安芸郡奈半利町	裸	1	海浜耐候性
1999	366	檜垣本管路橋	近畿日本鉄道	鉄道橋	下路鈑桁橋	9	松尾	奈良県吉野郡大淀町	塗装	35	
1999	367	平城橋	春野町（静岡県）	道路橋	単純鈑桁橋	130	丸誠	静岡県浜松市天竜区杉第一杉先	裸	45	
1999	368	太田川ダム11号橋梁	静岡県	道路橋	単純鈑桁橋	55	丸誠	静岡県周智郡森町亀久保地内	裸	27	
1999	369	追立沢橋	青森県	道路橋	上路式ローゼ橋	174	丸誠	青森県西津軽郡深浦町大字北金ヶ沢地内	裸	10	
1999	370	原石山道路橋	石狩開建	道路橋	ランガー桁橋	226	丸誠	北海道三笠市	裸	40	
1999	371	泉跨道橋（上り線）	中部地建	道路橋	連続鈑桁橋	135	丸誠	岐阜県土岐市泉町久尻	裸	50	
1999	372	泉跨道橋（下り線）	中部地建	道路橋	連続鈑桁橋	121	丸誠	岐阜県土岐市泉町久尻	裸	50	
1999	373	熊切橋	春野町（静岡県	道路橋	単純鈑桁橋	80	丸誠	静岡県浜松市天竜区春野町長蔵寺地先	裸	40	
1999	374	瀬戸第5橋	関東地建	道路橋	連続鈑桁橋	456	丸誠	神奈川県足柄上郡山北町大字都夫良野～平山	化成	15	
1999	375	上庄川橋	北陸地建	道路橋	単純鈑桁橋	150	丸誠	富山県氷見市加納地内	化成	10	
1999	376	園高架橋	中国地建	道路橋	連続鈑桁橋	253	丸誠	鳥取県東伯郡湯梨浜町園	化成	10	
1999	377	東総4号橋	千葉県	道路橋	連続非合成鈑桁橋	153	三井	千葉県銚子市三宅地先	裸	5	内面塗装
1999	378	板橋川橋	長野県	道路橋	連続トラス	646	三井	長野県南佐久郡川上村樋沢	裸	84	
1999	379	新砂押迎地区橋	東北地建	道路橋	連続非合成箱桁橋	656	三井	宮城県宮城郡利府町飯土井地内	裸	10	内面タール
1999	380	中橋	山梨県	道路橋	単純非合成鈑桁橋	106	三井	山梨県笛吹市春日居町徳条	裸	75	
1999	381	常磐新線荒川B	鉄建公団	鉄道橋	連続トラス	417	三井	東京都足立区日ノ出町地内	塗装	10	さび安定化塗装
1999	382	福生寺橋	大分県	道路橋	単純非合成箱桁橋	288	三井	大分県豊後大野市千歳町前田	裸	30	内面タール
1999	383	俵山3号橋	熊本県	道路橋	連続非合成鈑桁橋	373	三井	熊本県阿蘇郡西原村鳥子地内	裸	50	桁端にタール
1999	384	片山島Cランプ橋	大分県	道路橋	連続非合成鈑桁橋	97	三井	大分県大分市大字片島	裸	10	桁端にタール
1999	385	出島バイパスEランプ橋	長崎県	道路橋	連続非合成鈑桁橋	475	三菱	長崎県長崎市早坂町地内	化成	2.2	
1999	386	河原橋	神奈川県	道路橋	単純鋼床版箱桁橋	192	三菱	神奈川県高座郡寒川町一之宮地先	裸	5	箱内は変性エポキシの塗装

年 度 別 一 覧

年度	No.	橋名	発注者	橋種	形式	鋼重	製作会社	住所	表面	距離	摘要
1999	387	東雲橋	栃木県	道路橋	連続非合成箱桁橋	334	三菱	栃木県下都賀郡壬生町東雲バイパス分割2号	裸	73	端部はタールエポキシの塗装
1999	388	大曲南大橋	秋田県	道路橋	連続PC床版2主桁鈑桁橋	1495	三菱	秋田県大仙市大曲大橋地内	裸	50	
1999	389	土岐JCT	中部地建	道路橋	連続鈑桁橋	592	三菱	岐阜県土岐市泉町久尻	裸	50	内面はタールエポキシ塗装
1999	390	第14志津見橋	中国地建	道路橋	連続鈑桁橋	297	三菱	島根県飯石郡飯南町志津見地内	裸	18	桁端部タールエポの塗装
1999	391	375号付替工事(福富ダム1号橋)	広島県	道路橋	連続鈑桁橋	357	三菱工	広島県東広島市福富町	裸	30	桁端部タールエポの塗装
1999	392	新下タビ橋	物部村(高知県)	道路橋	単純トラス	128	宮地	高知県香美市物部町楮佐古	裸	25	
1999	393	中屋敷4号橋	鹿児島県	道路橋	連続鈑桁橋	328	宮地	鹿児島県出水市高尾野町平八重	裸	10	製品ブラスト
1999	394	俵橋	釧路土現	道路橋	連続鈑桁橋	136	宮地	北海道標津郡中標津町字俵橋	裸	20	
1999	395	石狩川B桁	JR北海道	鉄道橋	連続トラス桁橋	494	宮地	北海道石狩郡当別町	化成	121	ウェザーコート
1999	396	今別府川橋	JH	道路橋	連続ラーメン桁橋	568	横河	鹿児島県曽於市財部町	裸	12	見えがかり部はカプテンコート
1999	397	遠賀川橋	JR九州	鉄道橋	単純鈑桁橋	67	横河	福岡県中間市垣生	裸	8	
1999	398	第5北上川橋梁	鉄道公団	鉄道橋	単純トラス	300	横河	岩手県岩手郡滝沢村地内	化成	69	横河・宮地・松尾JV(カプテンコート)
1999	399	石狩川橋梁北トラス1	JR北海道	鉄道橋	連続トラス	452	横河	北海道石狩郡当別町	化成	10	
1999	400	常磐新線荒川橋梁	鉄道公団	鉄道橋	連続トラス	2033	横河	東京都足立区日ノ出町先	化成	12	横河・滝上・日橋JV(景観仕様)
1999	401	更正橋	馬頭町	道路橋	連続鈑桁橋	125	横河	栃木県那須郡那珂川町久那瀬	化成	47	
1999	402	泊第2高架橋	中国地建	道路橋	単純鈑桁橋	90	横河	鳥取県東伯郡湯梨浜町宇谷	化成	0.5	2主桁ウェザーアクト
1999	403	岩洞窪橋	群馬県	道路橋	連続鈑桁橋	98	横河	群馬県前橋市富士見町赤城山	裸	103	
1999	404	中屋敷4号橋	鹿児島県	道路橋	連続鈑桁橋	360	横河	鹿児島県出水市高尾野町紫引	裸	11	
1999	405	日影田橋	茅野市	道路橋	単純箱桁橋	112	横河	長野県茅野市豊平南大塩	裸	109	箱内は変成エポ
1999	406	平田橋	千葉県	道路橋	単純合成鈑桁橋	27	横河	千葉県夷隅郡大多喜町田代地内	裸	13	
1999	407	新西橋	渋川市	道路橋	単純鈑桁橋	180	横河	群馬県渋川市石原・行幸田地内	裸	95	
1999	408	古瀬間第2橋下り	中部地建	道路橋	単純鈑桁橋	923	横河	愛知県豊田市古瀬間町	裸	2	上り線＝駒井
1999	409	下谷口橋	九州地建	道路橋	連続箱桁橋	1060	横河	鹿児島県日置市伊集院町下谷口	裸	7	
1999	410	R211-4号橋	福岡県	道路橋	連続鈑桁橋	233	横河	福岡県朝倉郡東峰村小石原鼓	裸	31	
1999	411	柏木大橋	高知県	道路橋	連続鈑桁橋	460	横河	高知県安芸郡北川村柏木	化成	6	2主桁ウェザーアクト
1999	412	庄内湯平橋梁	大分県	道路橋	ニールセンローゼ	831	横河	大分県由布市庄内町渕	裸	15	新日鐵、横河JV
1999	413	新川登橋	愛媛県	道路橋	連続鈑桁橋	204	横河	愛媛県伊予郡砥部町川登	裸	10	

年 度 別 一 覧

年度	No.	橋名	発注者	橋種	形式	鋼重	製作会社	住所	表面	距離	摘要
2000	1	石吹越橋	青山組（徳島県）	道路橋	単純合成鈑桁	32	アルス	徳島県海部郡海陽町久尾	裸	9	端部タールエポ
2000	2	〆谷橋	徳島県	道路橋	連続非合成鈑桁	68	アルス	徳島県阿南市大井町倉野	裸	13	端部タールエポ
2000	3	藤川2号橋	徳島県	道路橋	単純非合成鈑桁	72	アルス	徳島県勝浦郡上勝町福川	裸	20	桁部エッチングプライマー端部タールエポ
2000	4	三室一号橋	岡山県	道路橋	単純非合成鈑桁	54	アルス	岡山県新見市神郷油野地内	裸	62	端部タールエポ
2000	5	クロモジ谷川橋	徳島県	道路橋	単純合成鈑桁	14	アルス	徳島県那賀郡那賀町木頭折宇	化成	27	酸化安定処理
2000	6	豊岡橋	九州地整	道路橋	連続非合成箱桁	1660	IHI	大分県速見郡日出町豊岡	化成	1	箱内：変エポ×2IHI・東骨JV
2000	7	大湯8号橋	秋田県	道路橋	連続非合成箱桁	304	IHI	秋田県湯沢市皆瀬大湯	裸	75	箱内：ターールエポ×2
2000	8	滝工区3号橋	東海農政	道路橋	単純トラス橋	182	IHI	岐阜県高山市滝町	裸	90	箱内：ターールエポ×2
2000	9	大竹野4号橋	鹿児島県	道路橋	連続非合成鈑桁	228	IHI	鹿児島県肝属郡根占町大竹野	裸	4	桁端：ターールエポ×2
2000	10	中屋敷2号橋	鹿児島県	道路橋	連続2主桁橋	237	IHI	鹿児島県出水市高尾野町平八重	裸	5	桁端：ターールエポ×2
2000	11	上田口原橋	宮崎県	道路橋	連続非合成箱桁	363	IHI	宮崎県日向市東郷町下三ケ字中水流	裸	12	箱内：変エポ×2
2000	12	青海川B	鉄建公団	鉄道橋	合成箱桁	805	IHI	新潟県糸魚川市青海	化成	5	箱内：ターールエポ×3IHI・松尾・トピーJV
2000	13	利根川B	鉄建公団	鉄道橋	下路トラス	1998	IHI	千葉県柏市上利根～茨城県守谷市大柏	化成	60	箱内：ターールエポ×3IHI・NKK・松尾JV
2000	14	黒羽子橋	鹿児島県	道路橋	単純トラス	194	IHI	鹿児島鹿屋市吾平町	裸	10	箱内：ターールエポ×2
2000	15	玉水橋	京都府	道路橋	連続非合成箱桁	1174	IHI	京都府京田辺市三山木～井出町	裸	37	箱内：変エポ×2IHI・川重・住重JV
2000	16	経ケ峰橋	三重県	道路橋	単純鈑桁	39	宇野	三重県津市芸濃町河内地内	裸	15	桁端部ターールエポ
2000	17	センター橋	三重県清掃組合	道路橋	鋼床版鈑桁	122	宇野	三重県南牟婁郡御浜町阿田和	裸	2	桁端部ターールエポ
2000	18	仁柿跨道橋	三重県	道路橋	単純鈑桁	23	宇野	三重県松阪市飯南町上仁柿	裸	20	桁端部ターールエポ
2000	19	高尾谷2号橋	三重県	道路橋	単純鈑桁	138	宇野	三重県熊野市五郷町桃崎	裸	13	桁端部ターールエポ
2000	20	新田橋側道橋	千葉県	道路橋	単純鈑桁	18	宇野	千葉県いすみ市能実地先	裸	15	桁端部ターールエポ
2000	21	下柘植川橋梁	三重県	道路橋	単純鈑桁	73	宇野	三重県伊賀市愛田地内	裸	30	桁端部ターールエポ
2000	22	新宮川1号橋	中国地整	道路橋	単純鈑桁	46	宇野	島根県出雲市古志町	化成	7	桁端部ターールエポ

年 度 別 一 覧

年度	No.	橋名	発注者	橋種	形式	鋼重	製作会社	住所	表面	距離	摘要
2000	23	寺田橋	中国地整	道路橋	単純鈑桁	40	宇野	島根県出雲市馬木町	化成	9	桁端部タールエポ
2000	24	岩下橋	九州地整	道路橋	連続鈑桁	50	宇野	大分県大分市	裸	15	桁端部タールエポ
2000	25	川上第2橋	三重県	道路橋	単純鈑桁	23	宇野	三重県津市美杉町川上地内	裸	30	桁端部タールエポ
2000	26	高更橋	三重県紀和町	道路橋	単純鈑桁	31	宇野	三重県熊野市紀和町小栗須	裸	10	桁端部タールエポ
2000	27	上海老茂福橋	三重県	道路橋	鋼床版鈑桁	87	宇野	三重県四日市市中村町地内	裸	6	桁端部タールエポ
2000	28	三泗川橋	三重県	道路橋	連続鈑桁	380	宇野	三重県津市野田地内	裸	5	桁端部タールエポ
2000	29	阿内高地橋	山口県	道路橋	連続箱桁	664	UBE	山口県下関市大字阿内字早馬ヶ浴	裸	5	箱内はタールエポ
2000	30	川向橋	山口県	道路橋	連続鋼床版箱桁	84	UBE	山口県岩国市美川町四馬神	裸	27	箱内はタールエポ
2000	31	猿飛橋	山口県	道路橋	単純トラス	310	UBE	山口県岩国市錦町広瀬地内	裸	30	
2000	32	西市ランプ橋	山口県	道路橋	連続鈑桁	134	UBE	山口県下関市豊田町西市	裸	14	
2000	33	岩屋高架橋	九州地整	道路橋	連続鈑桁	331	UBE	佐賀県唐津市厳木町岩屋	化成	14	
2000	34	三浦橋	長崎県	道路橋	ラーメン	324	大島	長崎県対馬市上対馬町～峰町三浦地内	化成	1	端部タールエポ
2000	35	竜門ダム橋	九州地整	道路橋	単純トラス桁	144	大島	大分県日田市上津江町川原	裸	40	端部タールエポ
2000	36	古園	宮崎県	道路橋	単純箱桁	201	片山	宮崎県東臼杵郡諸塚村大字七ツ山	裸	30	箱内はタールエポ
2000	37	久我	京都市	道路橋	連続箱桁	328	片山	京都市伏見区久我本町他地内	化成	45	箱内はタールエポ
2000	38	地蔵浜	大阪府	道路橋	連続鈑桁	191	片山	大阪府岸和田市地蔵浜町地内	化成	1	海浜耐候性鋼材
2000	39	上流	北海道	道路橋	単純合成鈑桁	94	片山	北海道白糠郡白糠町	裸	5	桁端はタールエポ
2000	40	横川	北陸地整	道路橋	連続鈑桁	150	片山	山形県西置賜郡小国町	裸	35	桁端はタールエポ
2000	41	大里高架橋	九州地整	道路橋	連続非合成鈑桁	623	川重	鹿児島県いちき串木野市大里地内	化成	1	桁端タールエポ
2000	42	紅葉橋	滋賀県	歩道橋	単純非合成箱桁	134	川重	滋賀県東近江市山上町	裸	26	箱内はタールエポ
2000	43	天神橋側道橋	西脇市	歩道橋	連続鋼床版箱桁	74	川重	兵庫県西脇市前島町	裸	35	箱内はタールエポ地覆のみ：塗装（C1）
2000	44	長山大橋	高知県	道路橋	連続非合成鈑桁	471	川重	高知県安芸郡北川村長山	化成	5	ウェザーアクト3径間+単純
2000	45	鳥巣ランプ橋	中国地整	道路橋	連続非合成鈑桁	196	川重	鳥取県八頭郡智頭町鳥巣地内	裸	69	交差道路部：化成カプテンコートM
2000	46	芦瀬芹川橋	大分県	道路橋	方丈ラーメン	254	川重	大分県大分市今市	裸	12	桁端タールエポ
2000	47	矢方橋側道橋	熊本県	歩道橋	連続非合成鈑桁	30	川重	熊本県秋津郡地内	化成	16	ウェザーコート

年 度 別 一 覧

年度	No.	橋名	発注者	橋種	形式	鋼重	製作会社	住所	表面	距離	摘要
2000	48	苗振1号橋	宮城県	道路橋	ニールセン	389	川重	宮城県白石市小原字川久保地内	化成	30	・補剛桁A/R、端横桁は化成処理・箱内はタールエポ
2000	49	百年橋	岩手県	道路橋	連続非合成鈑桁	216	川重	岩手県和賀郡西和賀町沢内大野	裸	80	
2000	50	稲井地区橋梁	宮城県	道路橋	単純合成鈑桁	97	川重	宮城県石巻市高井地内	化成	5	外変桁外面のみ化成処理
2000	51	高田橋	青森県	道路橋	単純非合成箱桁	90	川重	青森県青森市大字野沢地内	化成	8	箱内はタールエポ
2000	52	菅平2号橋	長野県	道路橋	連続非合成鈑桁	185	川重	長野県上田市真田町	裸	75	端支点廻りのみタールエポ
2000	53	石神井川側道橋	東京都	道路橋	単純鋼床版鈑桁	118	川重	東京都練馬区貫井五丁目地内	化成	18	外桁外面のみ化成処理・桁端変性エポ
2000	54	常磐新線利根川B東	鉄建公団	鉄道橋	連続トラス橋	526	川重	茨城県守谷市大柏	化成	28	添接部内面のみタールエポ
2000	55	地獄谷1号橋	川鉄商事	道路橋	単純鈑桁	70	川鉄	新潟県佐渡市真光寺地内	裸	4	海浜耐候性鋼桁端:タールエポ
2000	56	豪渓泰橋（その2）	岡山県	道路橋	連続非合成箱桁	864	川鉄	岡山県総社市宍栗～総社市秦	化成	20	川鉄・NKKJV箱内:タールエポ
2000	57	久茂地橋	川鉄商事	道路橋	単純合成床版橋	87	川鉄	沖縄県那覇市久茂地地内	化成	1	海浜耐候性鋼桁端:タールエポ
2000	58	大多喜ダム2号橋（その1）	千葉県	道路橋	トラスドランガー	157	川鉄	千葉県夷隅郡大多喜町西部田	裸	15	添接部内面・桁端:タールエポ
2000	59	内ケ谷治水ダム22号橋	岐阜県	道路橋	単純箱桁	312	川鉄	岐阜県郡上市大和町内ケ谷	裸	70	箱内:タールエポ
2000	60	津軽ダム下流工事11号橋	東北地整	道路橋	連続箱桁	488	川鉄	青森県弘前市如来瀬～相馬村大字堰根地内	裸	25	箱内:タールエポ
2000	61	東海環状矢並橋	中部地整	道路橋	連続鈑桁	671	川鉄	愛知県豊田市矢並町	裸	25	桁端:タールエポ
2000	62	ふるさと農道俣野地区橋梁	江府町	道路橋	連続鈑桁	52	川鉄	鳥取県日野郡江府町	裸	20	桁端:タールエポ
2000	63	家谷橋（Ⅰ期）	北村商事	道路橋	単純合成鈑桁	40	川鉄	高知県吾川郡いの町長沢	裸	35	合成床版桁
2000	64	汗入2期地区（6号橋）	鳥取県	道路橋	連続鈑桁	346	川鉄	鳥取県西伯郡大山町高橋	裸	4	川鉄・藤木組JV桁端:タールエポ
2000	65	ごぼうき橋	岡山県	道路橋	単純合成鈑桁	81	川鉄	岡山県真庭市蒜山下和	裸	26	
2000	66	砂川橋	中国地整	道路橋	連続鈑桁	170	川鉄	岡山県岡山市東区政津地先	裸	3	桁端:タールエポ
2000	67	県単道路整備（隈之城1工区）	鹿児島県	歩道橋	単純鈑桁	71	川鉄	鹿児島県薩摩川内市隈之城地内	裸	7	桁端:タールエポ

年 度 別 一 覧

年度	No.	橋名	発注者	橋種	形式	鋼重	製作会社	住所	表面	距離	摘要
2000	68	大里高架橋本線第3工区(下り線)	九州地建	道路橋	連続鈑桁	421	川鉄	鹿児島県いちき串木市大里地内	化成	2	桁端:タールエポ
2000	69	那珂川農道橋	栃木県	道路橋	連続トラス	454	川田	栃木県那須塩原市鍋掛地内	裸	60	添接部箱内はタールエポ
2000	70	神の川林道橋	神奈川県	道路橋	連続非合成箱桁	88	川田	神奈川県相模原市津久井町青根地内	裸	50	箱内はタールエポ
2000	71	新田橋	栃木県	道路橋	単純非合成箱桁	235	川田	栃木県那須郡那須町豊原	裸	60	箱内はタールエポ
2000	72	那珂川歩道橋	黒羽町	歩道橋	連続鈑桁	170	川田	栃木県大田原市黒羽田町～黒羽向町	化成	60	桁間は裸仕様
2000	73	姿川橋2	宇都宮市	道路橋	連続箱桁	496	川田	栃木県宇都宮市上欠町	裸	80	箱内はタールエポ川田・古河JV
2000	74	川口大橋	福島県	道路橋	ローゼ	284	川田	福島県河沼郡柳津町大字郷戸地内	裸	120	アーチリブ内はタールエポ
2000	75	長大4号橋	福島県	道路橋	連続鈑桁	498	川田	福島県石川郡玉川村大字吉地内	化成	50	外桁のみ化成処理
2000	76	永昌橋	栃木県	歩道橋	連続鈑桁	99	川田	栃木県大田原市	裸	60	
2000	77	新荒沢橋	群馬県	道路橋	単純非合成鈑桁	178	川田	群馬県藤岡市浄法寺	裸	80	
2000	78	常新利根川B東	鉄道公団	鉄道橋	連続トラス	1400	川田	茨城県守谷市大柏	化成	40	添接部箱内はタールエポ塗装
2000	79	遅沢橋	栃木県	道路橋	連続非合成鈑桁	290	川田	栃木県那須塩原市赤田	裸	75	
2000	80	馬目崎橋	白鳥町	道路橋	単純非合成鈑桁	79	川田	香川県東かがわ市東山地内	化成	5	
2000	81	美女原2号橋	島根県	道路橋	連続非合成鈑桁	159	川田	島根県仁多郡奥出雲町三成	裸	40	
2000	82	足立2号橋	岡山県	道路橋	単純非合成箱桁	123	川田	岡山県新見市足立	裸	50	箱内はタールエポ塗装
2000	83	中屋敷2号橋	鹿児島県	道路橋	連続非合成鈑桁	226	川田	鹿児島県出水市高尾野町平八重	裸	10	4工区に分割発注山間部
2000	84	八田橋	福野町	歩道橋	単純非合成鈑桁	20	川田	富山県南砺市福野町八塚・石田	化成	30	
2000	85	稲荷第二大橋	北海道	道路橋	連続鈑桁	507	釧路	北海道上川郡東神楽町稲荷	裸	73	4径間連続桁のうち道路上のA1～P1間のみ化成処理
2000	86	留萌ダム5号橋	留萌開建	道路橋	連続鈑桁	205	釧路	北海道留萌市幌糠字チバベリ右の沢	化成	13	
2000	87	北秩父別こ線橋	札幌開建	道路橋	連続鈑桁	449	釧路	北海道雨竜郡秩父別町6条1丁目	裸	30	
2000	88	栗幌橋B橋	北海道	道路橋	連続鈑桁	438	栗本	北海道空知郡南幌町	裸	100	
2000	89	宇土1号橋	宮崎県	道路橋	単純鈑桁	145	栗本	宮崎県串間市大字都井字字戸	裸	5	
2000	90	下島橋	岐阜県	道路橋	単純鈑桁	100	栗本	岐阜県郡上市白鳥町中西～恩地	裸	80	
2000	91	筏津橋(2)	高知県	道路橋	ローゼ桁	41	栗本	高知県高岡郡越知町野老山	裸	12	箱内はタールエポ
2000	92	鳴尾橋梁	関東農政	道路橋	連続鈑桁	283	栗本	群馬県吾妻郡嬬恋村門貝地内	裸	80	

年 度 別 一 覧

年度	No.	橋名	発注者	橋種	形式	鋼重	製作会社	住所	表面	距離	摘要
2000	93	錦桜橋	群馬県	道路橋	連続箱桁	330	栗本	(都)3．4．6本町線群馬県桐生市桜木町外地内	裸	90	箱内はタールエポ
2000	94	運河橋	札幌開建	道路橋	連続鈑桁	191	栗本	北海道樺戸郡月形町	裸	20	
2000	95	野地橋	山口県	道路橋	連続鈑桁	132	栗本	山口県岩国市錦町広瀬事後口及び宇野池	裸	25	
2000	96	杉橋	奈良県	道路橋	連続鈑桁	78	栗本	奈良県大和郡山市杉町	裸	70	
2000	97	岩屋2号橋	九州地整	道路橋	連続箱桁	684	栗本	佐賀県唐津市厳木町岩屋	化成	15	箱内はタールエポ
2000	98	久々利橋	中部地整	道路橋	連続鈑桁	224	栗本	岐阜県可児市久々利	裸	40	
2000	99	太田川橋	静岡県	道路橋	連続鈑桁	107	栗本	静岡県周智郡森町亀久保地内	裸	25	
2000	100	八戸跨線橋	青森県	道路橋	連続鈑桁	510	栗本	青森県八戸市上碇田地内	裸	3	栗本・松尾JV
2000	101	本巻橋	岩手県	道路橋	連続鈑桁	323	栗本	岩手県奥州市衣川区本巻	裸	70	
2000	102	向様田3号橋	秋田県	道路橋	連続非合成鈑桁	195	神鋼	秋田県北秋田市森吉地内	裸	–	橋台部及び鋼材とめっきの接触面はタールエポ
2000	103	山野井橋	中国地整	道路橋	連続非合成鈑桁	314	神鋼	山口県山陽小野田市	裸	3.6	2主桁橋
2000	104	西郷1号橋	岐阜市	道路橋	単純鋼床版箱桁	314	神鋼	岐阜県岐阜市下西郷3丁目地内	裸	50	箱桁内:変性エポキシ
2000	105	緑風橋	神奈川県秦野市	道路橋	単純鋼床版箱桁	186	神鋼	神奈川県秦野市富士見町地内	化成	–	箱桁内:変性エポキシ桁端部:タールエポキシ
2000	106	二見高架橋	九州地整	道路橋	連続鈑桁	1015	駒井	熊本県八代市二見本町	化成	2	
2000	107	陣内BiGc	鉄建公団	鉄道橋	連続合成箱桁	358	駒井	熊本県水俣市陣内	化成	3	箱内はタールエポ
2000	108	蜂屋高架橋	中部地整	道路橋	連続箱桁	2593	駒井	岐阜県美濃加茂市蜂屋町	裸	80	箱内はタール駒井・川田JV
2000	109	東総5号橋	千葉県	道路橋	連続鈑桁	181	駒井	千葉県銚子市新町	裸	2	外桁外側のみブラスト、黒皮
2000	110	双田橋	関東地整	道路橋	連続箱桁	1918	駒井	山梨県南アルプス市～双葉町	裸	60	箱内はタールエポ駒井・栗本JVウェザーアクト
2000	111	むかい橋	山梨県	道路橋	単純鈑桁	107	駒井	山梨県大月市七保町	裸	55	桁端部のみタールエポ両面ショット
2000	112	橋ヶ洞橋	緑公団	道路橋	単純箱桁	94	駒井	岐阜県郡上市和良町	裸	75	箱内はタールエポ
2000	113	春田側道橋	宮崎県	道路橋	単純鈑桁	32	駒井	宮崎県宮崎市佐土原町	裸	8	

年 度 別 一 覧

年度	No.	橋名	発注者	橋種	形式	鋼重	製作会社	住所	表面	距離	摘要
2000	114	湊前田大橋	福岡県	道路橋	単純鋼床版箱桁	731	駒井	福岡県糟屋郡新宮町	裸	1	ブラスト海浜耐候性鋼：内面変性エポキシ駒井・佐藤JV
2000	115	たしろなかつるぬくもり橋	緑公団	道路橋	単純合成鈑桁	118	駒井	大分県佐伯市宇目町	裸	25	
2000	116	久我橋	京都市	道路橋	連続箱桁	168	駒井	京都府京都市伏見区久我本町	化成	40	箱内はタールエポ
2000	117	太田川橋	東北地整	道路橋	連続鈑桁	251	駒井	岩手県西磐井郡平泉町	裸	50	
2000	118	景ヶ島橋	裾野市	道路橋	単純鈑桁	96	駒井	静岡県裾野市御宿・千福	裸	15	
2000	119	松崎2号橋	千葉県	道路橋	連続鈑桁	166	駒井	千葉県印西市結縁寺	裸	18	
2000	120	柴田第2大橋	宮城県	道路橋	連続箱桁	486	駒井	宮城県柴田郡柴田町	化成	15	箱内は変性エポキシ
2000	121	白旗野跨線橋	青森県	道路橋	単純箱桁	424	駒井	青森県青森市新城	裸	5.5	箱内はタール駒井・春本JV
2000	122	江代橋	熊本県	道路橋	連続箱桁	467	駒井	熊本県球磨郡水上村	裸	50	箱内はタールエポ
2000	123	遊亀橋	山梨県	道路橋	単純合成鈑桁	18	コミヤマ	山梨県甲府市丸の内	裸	59	
2000	124	秋山林道橋	山梨県	道路橋	単純合成鈑桁	40	コミヤマ	山梨県上野原市秋山	裸	35	
2000	125	鞍ケ池橋	中部地整	道路橋	単純非合成鈑桁	170	コミヤマ	愛知県豊田市池田町	裸	31	
2000	126	樋詰橋	山梨県長坂町	道路橋	単純非合成鈑桁	53	コミヤマ	山梨県北杜市長坂町塚川	裸	80	
2000	127	釜無川橋	山梨県	道路橋	連続非合成箱桁	392	コミヤマ	山梨県北杜市武川町牧原	裸	77	コミヤマ・飯田JV 箱内は変性エポ
2000	128	牧丘農道橋	ゼネコン（山梨県牧丘町）	道路橋	単純合成鈑桁	14	コミヤマ	山梨県山梨市牧丘町	裸	69	
2000	129	浅利川橋	山梨県豊富村	道路橋	単純合成鈑桁	44	コミヤマ	山梨県中央市木原	裸	50	
2000	130	榑坪橋その2	山梨県早川町	道路橋	連続非合成箱桁	115	コミヤマ	山梨県南巨摩郡早川町榑坪	裸	39	箱内は、変性エポ
2000	131	西沢橋	山梨県	道路橋	単純非合成鈑桁	206	コミヤマ	山梨県大月市猿橋町小篠	裸	42	
2000	132	神谷ランプ橋F	長野県	道路橋	連続非合成箱桁	110	コミヤマ	長野県木曽郡木曽町日義	裸	104	箱内は、タールエポ
2000	133	下畑橋	山梨県	道路橋	単純非合成トラス	275	コミヤマ	山梨県大月市富浜町鳥沢～梁川	裸	41	コミヤマ・東綱JV
2000	134	一古沢橋	山梨県秋山村	道路橋	単純合成鈑桁	18	コミヤマ	山梨県上野原市秋山	裸	35	
2000	135	深沢橋（上り線）	関東地整	道路橋	連続非合成鈑桁	130	コミヤマ	群馬県吾妻郡長野原町横壁	裸	81	
2000	136	深沢橋（下り線）	関東地整	道路橋	連続非合成鈑桁	152	コミヤマ	群馬県吾妻郡長野原町横壁	裸	81	
2000	137	深沢橋（側道橋）	関東地整	道路橋	連続非合成鈑桁	97	コミヤマ	群馬県吾妻郡長野原町横壁	裸	81	
2000	138	梨木沢橋	山梨県	道路橋	単純非合成箱桁	215	コミヤマ	山梨県西八代郡市川三郷町印沢	裸	48	箱内は、変性エポ
2000	139	箕輪橋	山梨県	道路橋	連続非合成鈑桁	158	コミヤマ	山梨県北杜市高根町箕輪	裸	81	
2000	140	川上ダム6号橋	水資源公団	道路橋	単純非合成鈑桁	62	コミヤマ	三重県伊賀市種生	裸	30	
2000	141	戸沢橋	山梨県	道路橋	連続非合成鈑桁	262	コミヤマ	山梨県韮崎市円野町	裸	74	

年 度 別 一 覧

年度	No.	橋名	発注者	橋種	形式	鋼重	製作会社	住所	表面	距離	摘要
2000	142	高田橋	青森県	道路橋	連続鈑桁橋	34	酒井	青森県青森市大字野沢地内	化成	10	
2000	143	ゆとりふれあい橋	堺市	道路橋	連続鈑桁橋	138	酒井	大阪府堺市南区鉢ヶ峯寺地内	化成	14	
2000	144	石原橋	京都府	道路橋	連続鈑桁橋	60	酒井	京都府舞鶴市石原町地内	裸	35	
2000	145	黒瀬川橋	網走開建	道路橋	単純鈑桁橋	172	酒井	北海道網走郡美幌町報徳	裸	30	
2000	146	兼成橋	北海道	道路橋	連続鈑桁	461	桜井	北海道上川郡士別市	裸	100	
2000	147	蘭草橋	北海道	道路橋	連続非合成鈑桁	82	桜井	北海道十勝郡浦幌町	裸	50	
2000	148	上野橋	静岡県	道路橋	単純非合成鈑桁	31	桜井	静岡県磐田市上神増地内	裸	30	
2000	149	館ノ下橋	秋田市	道路橋	単純鈑桁	117	サクラダ	秋田県秋田市上北手猿田	裸	9	
2000	150	伊滝沢橋	緑公団	道路橋	連続鈑桁	119	サクラダ	山形県最上郡真室川町大字釜淵	裸	36	
2000	151	坂本4号橋	千葉県	道路橋	単純鈑桁	145	サクラダ	千葉県鴨川市天津	裸	3	少数主桁・ポステン
2000	152	明神橋	水資源公団	道路橋	連続鈑桁	103	サクラダ	滋賀県伊香郡余呉町大字菅並	裸	17	
2000	153	南沢2号橋	秋田県	道路橋	連続箱桁	345	サクラダ	秋田県北秋田郡上阿仁村南沢	裸	29	内面はタールエポ
2000	154	上橋場橋	東北地整	道路橋	連続鈑桁	513	サクラダ	岩手県岩手郡雫石町大字橋場	裸	70	
2000	155	飯田町人道橋	千代田区	歩道橋	単純鋼床版箱桁	45	サクラダ	東京都千代田区飯田橋３－１０	化成	9	
2000	156	新天幕橋	旭川開建	道路橋	連続鈑桁	376	サクラダ	北海道上川郡上川町天幕	化成	70	
2000	157	久万川橋	四国地整	道路橋	連続鈑桁	116	サクラダ	愛媛県上浮穴郡久万高原町東明神	裸	18	少数主桁・ポステン
2000	158	2号橋	鳥取県	道路橋	連続鈑桁	82	サクラダ	鳥取県米子市吉谷	裸	8	
2000	159	森垣跨線橋	京都府福知山市	道路橋	連続箱桁	522	サクラダ	京都府福知山市字森垣	裸	30	内面はタールエポ
2000	160	門崎橋	島根県	道路橋	単純合成鈑桁	128	サクラダ	島根県出雲市佐田町反辺	裸	9	
2000	161	大里高架橋	九州地整	道路橋	連続鈑桁	315	佐世保	鹿児島県いちき串木市大里地内	化成	1.5	ウェザーアクト
2000	162	山路橋	中部地整	道路橋	連続鈑桁	427	佐藤	愛知県瀬戸市門前町～山路町	裸	30	
2000	163	榛名7号橋	群馬県	道路橋	連続箱桁	455	佐藤	群馬県高崎市下室田町地先	裸	110	箱内はタールエポ
2000	164	高山2号橋	岐阜県	道路橋	連続鈑桁	476	佐藤	岐阜県高山市江名子町地内	裸	70	
2000	165	江の川多田橋	中国地整	道路橋	連続非合成鈑桁	75	サノヤス	島根県邑智郡川本町多田	裸	20	
2000	166	直方自由通路	直方市	歩道橋	鋼床版箱桁	261	山九	福岡県直方市大字山部	化成	18	箱内はタールエポ
2000	167	留萌ダム8号橋	留萌開建	道路橋	連続非合成鈑桁	233	新日鉄	北海道留萌市帆糠町字チバベリ	化成	15	桁端のみタールエポ
2000	168	小田ダム5号橋	東北農政局	道路橋	連続非合成鈑桁	100	新日鉄	宮城県栗原市花山草木沢	裸	70	桁端のみタールエポ
2000	169	轟橋	釜石市	道路橋	単純非合成鈑桁	126	新日鉄	岩手県釜石市栗林町沢田	裸	10	桁端のみタールエポ
2000	170	大多喜ダム2号橋	大多喜ダム建設事務所	道路橋	単純非合成鈑桁	18	新日鉄	千葉県夷隅郡大多喜町西部田	化成	15	桁端のみタールエポ

年 度 別 一 覧

年度	No.	橋名	発注者	橋種	形式	鋼重	製作会社	住所	表面	距離	摘要
2000	171	大多喜ダム2号橋	大多喜ダム建設事務所	道路橋	単純非合成箱桁	65	新日鉄	千葉県夷隅郡大多喜町西部田	化成	15	箱内、箱フランジ上面、桁端はタールエポ
2000	172	増間ダム人道橋	三芳水道企業団	歩道橋	単純鈑桁	43	新日鉄	千葉県南房総市増間	裸	4	桁端のみタールエポ
2000	173	太田川ダム道路橋	太田川ダム建設事務所	道路橋	単純非合成鈑桁	97	新日鉄	静岡県周智郡森町亀久保	裸	30	桁端のみタールエポ
2000	174	大井能郷線	根尾村	道路橋	単純非合成鈑桁	37	新日鉄	岐阜県本巣市根尾大井	裸	45	桁端のみタールエポ
2000	175	大倉峠道路橋	津川林業事務所	道路橋	単純合成鈑桁	30	新日鉄	新潟県東蒲原郡阿賀町東山	裸	50	桁端のみタールエポ
2000	176	(仮)小三尾橋	兵庫県	道路橋	連続鈑桁	49	新日鉄	兵庫県美方郡新温泉町三尾地内	化成	0.5	海浜耐候性鋼材桁外面のみラスコール処理
2000	177	大矢谷1号橋	福井県	道路橋	単純箱桁	128	新日鉄	福井県勝山市平泉寺町大矢谷	裸	40	箱内はタールエポ
2000	178	西椎屋高架橋	九州地整	道路橋	連続鈑桁	170	新日鉄	大分県宇佐市院内町西椎屋	裸	20	桁端のみタールエポ
2000	179	小畑日田4号橋	大分県	道路橋	単純箱桁	230	新日鉄	大分県日田市前津江町柚木	裸	60	箱内はタールエポ
2000	180	三国橋	大分県	道路橋	ランガー桁	450	新日鉄	大分県豊後大野市三重町鷲谷	裸	30	桁端のみタールエポ
2000	181	門司貨物ターミナル跨線橋	JR貨物	道路橋	鋼床版箱桁	425	新日鉄	福岡県北九州市門司区大里新町	裸	0.25	海浜耐候性鋼
2000	182	大里高架橋	九州地整	道路橋	連続鈑桁	846	住金	鹿児島県いちき串木市大里地内	化成	1	ウェザーアクト
2000	183	将軍川線3号橋	和歌山県	道路橋	連続箱桁	309	住金	和歌山県東牟婁郡古座川町添野川地内	裸	15	箱内はタールエポ
2000	184	新町橋共同橋	和歌山県海南市	水管橋	単純鈑桁	19	住金	和歌山県海南市日方	裸	1	化粧板で目隠し
2000	185	新庄川橋	岡山県	道路橋	連続鈑桁	92	住重	岡山県真庭市荒田地内	裸	50	
2000	186	R4225号橋	滋賀県	道路橋	単純鈑桁	230	住重	滋賀県大津市大石富川町	裸	55	
2000	187	擽ノ木橋	愛媛県	道路橋	単純鋼床版箱桁	500	住重	愛媛県喜多郡内子町吉野川	裸	25	内面:変性エポ
2000	188	大久保川橋	山梨県	道路橋	単純鈑桁	140	住重	山梨県甲州市勝沼町菱山	裸	60	
2000	189	巾川1号橋	長野県	道路橋	上路式ローゼ	410	住重	長野県下伊那郡阿南町巾川1号橋	裸	70	内面:変性エポ住重・片山JV
2000	190	茨島跨線橋	東北地整	道路橋	連続鈑桁	179	住重	岩手県盛岡市下厨川	裸	70	
2000	191	岩屋3号橋	九州地整	道路橋	連続箱桁	352	住重	佐賀県唐津市厳木町岩屋	化成	15	内面:変性エポ
2000	192	曽爾橋	奈良県	道路橋	単純鈑桁	180	住重	奈良県宇陀郡曽爾村大字掛	裸	40	
2000	193	庄田橋	岡山県	道路橋	単純合成鈑桁	71	住重	岡山県真庭市蒜山下和	裸	25	
2000	194	十方峡橋	長野県	道路橋	単純箱桁	211	高田	長野県下伊那郡十方峡橋(国)418号	裸	70	箱内、桁端はタールエポ

年 度 別 一 覧

年度	No.	橋名	発注者	橋種	形式	鋼重	製作会社	住所	表面	距離	摘要
2000	195	菅谷高架橋	東北地整	道路橋	連続鈑桁	650	高田	宮城県宮城郡利府町沢乙地内	化成	7	桁端、横梁内はタールエポ2主I桁橋
2000	196	下長井橋	和歌山県	道路橋	連続鈑桁	226	高田	和歌山県東牟婁郡那智勝浦町長井地内	裸	16	桁端はタールエポ
2000	197	上野地橋	奈良県	道路橋	連続鈑桁	299	高田	奈良県吉野郡十津川村上野地地内	裸	36	桁端はタールエポ
2000	198	上野地橋	奈良県	道路橋	単純鈑桁	29	高田	奈良県吉野郡十津川村上野地地内	裸	36	桁端はタールエポ
2000	199	日野川橋側道橋	滋賀県	歩道橋	連続鈑桁	68	高田	滋賀県近江八幡市東川町	裸	70	桁端はタールエポ
2000	200	1号橋	大分県	道路橋	単純箱桁	224	滝上	大分県中津市本耶馬渓町落合	裸	40	箱内はタールエポ
2000	201	南沢1号橋	秋田県	道路橋	連続合成鈑桁	472	滝上	秋田県北秋田郡小阿仁村南沢	裸	30	
2000	202	櫟原大橋	奈良県	道路橋	ラーメン	314	滝上	奈良県生駒郡平群町櫟原	裸	25	
2000	203	畦畑6号橋	岐阜県	道路橋	ラーメン	273	滝上	岐阜県飛騨市古川町畦畑地内	裸	60	
2000	204	五十里5号橋	栃木県	道路橋	単純鈑桁	99	滝上	栃木県日光市	裸	100	
2000	205	中屋敷2号橋	鹿児島県	道路橋	連続合成鈑桁	248	滝上	鹿児島県出水市高尾野町平八重	裸	15	
2000	206	6号橋	帯広開建	道路橋	単純箱桁	342	滝上	北海道河西郡中札内村	裸	20	
2000	207	38号橋梁	近畿地整	道路橋	連続鈑桁	253	滝上	滋賀県甲賀市信楽町黄瀬地先	化成	55	
2000	208	江戸川橋梁	鉄建公団	鉄道橋	下路トラス	1030	滝上	埼玉県三郷市～千葉県流山市	化成	20	滝本・春本・東日本JV
2000	209	樽川内第一橋	長崎県	道路橋	単純非合成鈑桁	119	辻	長崎県佐世保市吉井町乙石尾	裸	6	桁端はタールエポ
2000	210	サエリ沢橋	中部地整	道路橋	単純鈑桁	34	東海鋼	静岡県浜松市天竜区水窪町奥領家	裸	60	
2000	211	一番圦橋	静岡県	道路橋	単純鈑桁	88	東海鋼	静岡県磐田市惣兵衛下新田	裸	20	
2000	212	新三好大橋	四国地整	道路橋	連続合成鈑桁	1125	東骨	徳島県三好市池田町州津	化成	20	ウェザーアクト端部タールエポ東骨・アルスJV
2000	213	芹川橋	大分県	道路橋	連続鈑桁	265	東骨	大分県竹田市直入町下田北	裸	20	
2000	214	初野BV	鉄建公団	鉄道橋	連続合成箱桁	448	東骨	熊本県水俣市小津奈木・初野	化成	2	箱内はタールエポ東骨・サクラダJV
2000	215	柴田大橋第2工区	宮城県	道路橋	連続箱桁	553	東骨	宮城県柴田郡柴田町船岡地内	化成	12	箱内は変性エポ
2000	216	矢の目橋	茨城県	道路橋	連続鈑桁	263	東骨	茨城県水戸市見川町	裸	15	
2000	217	滝沢1号橋	水資源公団	道路橋	単純トラス	289	東骨	埼玉県秩父市大滝地内	化成	80	箱内継手部タールエポ
2000	218	滑津川橋	長野県	道路橋	連続鈑桁	131	東綱	長野県佐久市滑津川	裸	120	端部タール
2000	219	多枝原谷橋	北陸地整	道路橋	アーチ	59	東綱	富山県上新川郡大山町有峰	裸	35	
2000	220	大戸橋	栃木県	道路橋	連続鈑桁	44	東綱	栃木県那須郡那須町寺子乙	裸	70	

年 度 別 一 覧

年度	No.	橋名	発注者	橋種	形式	鋼重	製作会社	住所	表面	距離	摘要
2000	221	ホウコウ吊橋	栃木県	道路橋	吊橋	7	東綱	栃木県那須塩原市塩原	裸	80	
2000	222	豊富橋	栃木県	道路橋	単純鈑桁	169	東綱	栃木県那須郡那須町豊原	裸	75	
2000	223	大越路トンネル橋	栃木県	道路橋	連続箱桁	145	東綱	栃木県鹿沼市	裸	80	箱内タール
2000	224	馬場の橋	栃木県	道路橋	単純鈑桁	27	東綱	栃木県那須郡那須町伊王野	裸	60	
2000	225	曹蒲橋	栃木県	道路橋	単純鈑桁	31	東綱	栃木県那須郡那須町芦野	裸	60	
2000	226	木寅池橋	近畿地整	道路橋	単純鈑桁	30	東綱	奈良県五條市西河内町	裸	70	
2000	227	石倉橋	青森県	道路橋	連続鈑桁	107	東綱	青森県十和田市米田石倉	裸	40	
2000	228	馬場坂橋	栃木県	道路橋（農道橋）	単純鈑桁	23	トピー	栃木県那須郡那須町豊原	裸	100	桁端部はタールエポ
2000	229	六兵衛橋	埼玉県	道路橋	単純鈑桁	53	トピー	埼玉県南埼玉郡白岡町大字太田新井	裸	50	桁端部はタールエポ
2000	230	新大塩橋	栃木県	道路橋	単純鈑桁	152	トピー	栃木県那須郡那須町豊原	裸	60	桁端部はタールエポ
2000	231	長坂橋	関東地整	道路橋	連続箱桁	817	トピー	神奈川県足柄上郡山北町大字川西	裸	20	箱内及び桁端部はタールエポ
2000	232	真城峠2号橋	静岡県	道路橋	単純鈑桁	123	巴	静岡県沼津市戸田	裸	5	桁端タールエポ
2000	233	新豊富橋	栃木県	道路橋	単純鈑桁	108	巴	栃木県那須郡那須町豊原	裸	100	桁端タールエポ
2000	234	余笹橋	栃木県	道路橋	連続鈑桁	101	巴	栃木県那須郡那須町寺子乙	裸	100	桁端タールエポ
2000	235	出口橋	栃木県	道路橋	単純鋼床版鈑桁	59	巴	栃木県鹿沼市栃原入粟野	裸	100	桁端タールエポ
2000	236	1号橋	北海道	道路橋	単純鈑桁	37	巴	北海道芦別市	化成	40	
2000	237	上尾幌橋	北海道	道路橋	単純鈑桁	46	巴	北海道厚岸郡厚岸町上尾幌	裸	10	
2000	238	松館高架橋	東北地整	道路橋	連続鈑桁	495	巴	青森県八戸市十日市	裸	8	桁端タール
2000	239	留萌ダム3号橋，7号橋	留萌開建	道路橋	連続鈑桁	579	豊平	北海道留萌市幌糠町チバベリ	化成	15	桁端部タール
2000	240	拓北1号橋	札幌市	道路橋	単純合成床版橋	43	豊平	北海道札幌市北区篠路	化成	9	桁端部タール（KCSB）
2000	241	拓北2号橋	札幌市	道路橋	単純合成床版橋	43	豊平	北海道札幌市北区篠路	化成	9	桁端部タール（KCSB）
2000	242	共栄橋	帯広開建	道路橋	単純合成床版橋	84	豊平	北海道中川郡幕別町忠類	裸	14	箱内はタール（KCSB）
2000	243	救世橋	網走土現	道路橋	連続箱桁	356	豊平	北海道紋別郡遠軽町瀬戸瀬	化成	29	箱内はタール
2000	244	猿骨林道橋	宗谷支庁	道路橋	単純合成桁	40	豊平	北海道宗谷郡猿払村字豊里	化成	14	桁端部タール
2000	245	美和ダム八号橋	中部地整	道路橋	連続非合成鈑桁	270	名村	長野県伊那市長谷黒河内	裸	90	
2000	246	鳴瀬橋	佐賀県	道路橋	単純箱桁	498	名村	佐賀県武雄市橘町大字芦原	裸	12	
2000	247	大杉歩道橋	佐賀県	歩道橋	連続非合成鈑桁	41	名村	佐賀県唐津市北波多大杉	裸	8	
2000	248	湯谷橋	佐賀県	道路橋	単純箱桁	308	名村	佐賀県武雄市朝日町大字中野	裸	15	箱内：タールエポ
2000	249	蛤岳1号橋	佐賀県	道路橋	連続箱桁	128	名村	佐賀県神埼郡吉野ヶ里町松隈	裸	26	箱内：タールエポ
2000	250	山あい橋	中富良野町	道路橋	単純曲線鈑桁	137	楢崎	北海道空知郡中富良野町	化成	85	

年 度 別 一 覧

年度	No.	橋名	発注者	橋種	形式	鋼重	製作会社	住所	表面	距離	摘要
2000	251	鱒取川橋	JH	道路橋	連続鈑桁	664	楢崎	北海道旭川市江丹別町春日	化成	65	2主桁
2000	252	道道10号橋	留萌開建	道路橋	連続鈑桁	180	楢崎	北海道留萌市	化成	9	
2000	253	狐沢橋	網走開建	道路橋	連続箱桁	267	楢崎	北海道紋別市	裸	25	箱内:タールエポ
2000	254	町道4号橋	旭川土現	道路橋	単純合成鈑桁	143	楢崎	北海道空知郡中富良野町	裸	85	
2000	255	小田野橋	長野県	道路橋	連続箱桁	111	日橋	長野県木曽郡上松町	裸	120	
2000	256	園跨線橋	中国地整	道路橋	連続鈑桁	165	日橋	鳥取県東伯郡湯梨浜町園	化成	0.5	
2000	257	吉野橋	長野県上松町	道路橋	連続鈑桁	130	日橋	長野県木曽郡上松町	裸	120	
2000	258	兎畑大橋	新潟県	道路橋	連続鈑桁	289	日橋	新潟県魚沼市小平尾	裸	40	
2000	259	常磐新線北園線路橋	鉄建公団	鉄道橋	単純合成箱桁	186	日橋	茨城県守谷市大柏	化成	55	
2000	260	第二寝屋川新橋	大阪市	道路橋	ラーメン	218	日橋	大阪府大阪市鶴見区放出東3丁目～城東区諏訪1丁目	化成	15	
2000	261	宮川4号橋	岐阜県	道路橋	連続鈑桁	644	日橋	岐阜県飛騨市宮川町種蔵、三川原	裸	145	日橋・日本鐵建JV
2000	262	横野出会橋	愛媛県	道路橋	単純鈑桁	184	日橋	愛媛県上浮穴郡久万高原町西谷	裸	38	
2000	263	宇曽木川橋	九州地整	道路橋	連続箱桁	427	日橋	鹿児島県姶良郡加治木町反土	裸	2	
2000	264	加波橋	三重県飯高町	道路橋	単純鈑桁	81	日橋	三重県松阪市飯高町加波地内	裸	43	
2000	265	中小1-2号橋	福島県	道路橋	ラーメン	200	日橋	福島県西白河郡矢吹町赤沢地内	裸	60	
2000	266	杉田～本村地区ふるさと農道橋（釜ヶ淵橋）	土佐山田町	道路橋	連続鈑桁	237	NKK	高知県香美市土佐山田町本村	裸	10	
2000	267	第2南大山地区（1号橋）	鳥取県	道路橋	連続鈑桁	294	NKK	鳥取県日野郡江府町大字貝田	裸	24	端部は内面仕様
2000	268	桑名インター3径間	三重県北勢県民局	道路橋	連続非合成箱桁	470	NKK	三重県桑名市大字大貝須地内	裸	3	桁端は内面仕様、海岸耐候性鋼材
2000	269	露谷橋	三重県紀南県民局	道路橋	単純非合成箱桁	245	NKK	三重県南牟婁郡御浜町中立地内	裸	5	桁端は内面仕様
2000	270	天祥橋	三重県度会町	道路橋	上路ランガー	225	NKK	三重県度会郡度会町火打石・駒ヶ野地内	裸	8	桁端は内面仕様
2000	271	新遠所橋	静岡県	道路橋	単純非合成鈑桁	48	NK工	静岡県静岡市清水区蒲原	裸	1.5	
2000	272	日向橋	静岡県	道路橋	単純非合成鈑桁	44	NK工	静岡県榛原郡川根本町	裸	30	
2000	273	北川原橋	浜松市	道路橋	連続非合成鈑桁	381	日車	静岡県浜松市有玉南町	裸	15	
2000	274	神谷Cランプ橋	長野県	道路橋	連続非合成鈑桁	184	日車	長野県木曽郡木曽町日義	裸	120	
2000	275	姫子橋	群馬県	道路橋	連続非合成鈑桁	346	日車	群馬県高崎市倉渕町川浦	裸	105	
2000	276	三五橋	岩手県	道路橋	単純箱桁	292	日車	岩手県和賀郡西和賀町川尻	裸	70	箱内はタールエポ
2000	277	西矢倉大橋	近畿地整	道路橋	連続非合成箱桁	372	日車	滋賀県草津市西矢倉	化成	70	
2000	278	美並橋	美並村	道路橋	連続非合成箱桁	296	日車	岐阜県郡上市美並町	化成	80	外桁の外側は化成
2000	279	汗入9号橋	鳥取県	道路橋	連続非合成箱桁	527	日車	鳥取県西伯郡大山町羽田井	裸	20	
2000	280	北白川工区	阪神公団	道路橋	連続開断面合成箱桁	1152	日車	兵庫県神戸市須磨区白川付近	裸	10	箱内は変性エポ
2000	281	国分川橋りょう	JR四国	鉄道橋	連続トラス桁	787	日車	高知県高知市布師田	他	10	亜鉛めっき

年 度 別 一 覧

年度	No.	橋名	発注者	橋種	形式	鋼重	製作会社	住所	表面	距離	摘要
2000	282	龍田高架橋	九州地整	道路橋	連続鈑桁	305	日塔	熊本県熊本市龍田陳内1丁目	裸	14	
2000	283	松の木橋	山形県	道路橋	単純箱桁	214	日塔	山形県最上郡金山町大字下野明	裸	50	箱内はタールエポ
2000	284	今泉橋	秋田県	道路橋	単純箱桁	496	日塔	秋田県横手市十文字町砂出地内	裸	40	箱内はタールエポ
2000	285	板谷4号橋	宮崎県	道路橋	連続鈑桁	187	日塔	宮崎県児湯郡西米良村大字板谷	裸	43	
2000	286	菅坂第1橋	京都府	道路橋	単純鈑桁	209	日塔	京都府舞鶴市寺田地内	裸	6	
2000	287	小股3号橋	岩手県	道路橋	単純非合成箱桁	290	函館	岩手県気仙郡住田町世田米字小股	裸	15	箱桁内はタールエポ
2000	288	赤松橋	鳥取県	道路橋	連続鈑桁	380	春本	鳥取県東伯郡琴浦町赤松	裸	7	
2000	289	大瀬2号橋	和歌山県	道路橋	連続箱桁	371	春本	和歌山県田辺市龍神村甲斐ノ川地内	裸	22	箱内はタールエポ
2000	290	花渕山4号橋	宮城県	道路橋	単純箱桁	268	春本	宮城県大崎市鳴子温泉花渕山地内	裸	78	箱内はタールエポ
2000	291	栃洞高架橋	中部地整	道路橋	連続鈑桁	703	春本	岐阜県加茂郡富加町栃洞	裸	45	
2000	292	安戸橋	関東地整	道路橋	連続箱桁	886	春本	神奈川県足柄上郡山北町大字山北地先	裸	19	箱内はタールエポ
2000	293	神谷ランプ橋	長野県	道路橋	連続箱桁	145	東日本	長野県木曽郡木曽町日義	裸	120	箱内はタールエポ
2000	294	中ノ瀬跨道橋	中部地整	道路橋	単純箱桁	471	東日本	岐阜県高山市清見町夏厩	裸	80	箱内はタールエポ
2000	295	大橋	兵庫県	道路橋	単純鈑桁	102	東日本	兵庫県(主)篠山山南線篠山市東河地	裸	50	
2000	296	観法寺BV	鉄建公団	鉄道橋	連続箱桁	353	東日本	石川県金沢市	化成	10	箱内はタールエポ
2000	297	江戸川B	鉄建公団	鉄道橋	下路トラス	323	東日本	埼玉県三郷市	化成	30	
2000	298	松館高架橋	青森県	道路橋	連続鈑桁	347	日立	青森県八戸市大字妙字丹内下	裸	5	2主桁
2000	299	白根地区2号橋	山梨県	道路橋	単純合成鈑桁	80	日立	山梨県南アルプス市飯野新田	裸	63	
2000	300	中屋敷2号橋	鹿児島県	道路橋	連続鈑桁	245	日立	鹿児島県出水市高尾野町平八重	裸	14	2主桁
2000	301	平田側道橋	四国地整	道路橋	連続非合成鈑桁	274	日立	高知県宿毛市平田町	裸	9	
2000	302	座間立体交差橋	神奈川県	道路橋	単純鋼床版鈑桁	138	日立	神奈川県座間市座間	裸	32	
2000	303	新松原橋	京都府	道路橋	単純鋼床版鈑桁	372	日立	京都府宮津市字滝馬～松原地内	裸	2	
2000	304	矢立11号橋	宮崎県	道路橋	連続非合成鈑桁	108	日立	宮崎県日南市北郷町	裸	13	
2000	305	第一仁王橋	九州地整	道路橋	連続非合成鈑桁	451	日立	大分県速見郡日出町山ノ神	化成	5	
2000	306	上利別橋	函館開建	道路橋	連続非合成鈑桁	263	日立	北海道足寄郡足寄町上利別本町	裸	15	
2000	307	見晴大橋	栃木県	道路橋	アーチ	119	古河	栃木県鹿沼市入粟野地内林道前日光線	裸	100	端部タールエポ
2000	308	湯川橋	栃木県	道路橋	単純トラス	117	古河	栃木県日光市川俣	裸	110	端部タールエポ
2000	309	37号橋	近畿地整	道路橋	連続鈑桁	113	古河	滋賀県甲賀市信楽町黄瀬地先	化成	50	端部タールエポ
2000	310	松崎2号橋	千葉県企業庁	道路橋	連続鈑桁	215	松尾	千葉県印西市結緑寺地先	裸	20	
2000	311	荒屋橋自歩道橋	山形県金山町	道路橋	連続鈑桁	58	松尾	山形県最上郡金山町大字金山地内	裸	45	

年 度 別 一 覧

年度	No.	橋名	発注者	橋種	形式	鋼重	製作会社	住所	表面	距離	摘要
2000	312	河北橋自歩道橋	山形県	道路橋	連続鈑桁	411	松尾	山形県西村山郡河北町大字押切地内	裸	75	
2000	313	六段橋	長野県	道路橋	ローゼ桁	689	松尾	長野県木曽郡木曽町三岳～王滝村	裸	95	松尾・佐藤JV
2000	314	下の瀬橋	高知県	道路橋	連続鈑桁	628	松尾	高知県高知市高須字平左ェ門汐田	化成	2	
2000	315	一庫公園人道橋	兵庫県	道路橋	単純鈑桁	50	松尾	兵庫県川西市国崎字知明地内	裸	25	
2000	316	長居高架橋	JR西日本	鉄道橋	連続箱桁	919	松尾	大阪府大阪市住吉区長居	化成	7	箱内はタールエポ
2000	317	宇戸2号橋	宮崎県	道路橋	連続鈑桁	205	松尾	宮崎県串間市大字都井字宇戸	裸	4	
2000	318	田名部川橋	緑資源公団	道路橋	連続鈑桁	106	丸誠	青森県下北郡東通村地内	裸	5	
2000	319	末谷橋	兵庫県	道路橋	単純鈑桁	30	丸誠	兵庫県佐用郡佐用町志文	裸	30	
2000	320	箕面川ダム8号橋	大阪府	歩道橋	単純鈑桁	12	丸誠	大阪府箕面市大字粟生間谷	裸	25	
2000	321	中の川橋	栃木県	道路橋	単純鈑桁	71	丸誠	栃木県那須郡那須町豊原	裸	80	
2000	322	下鍋石橋	島根県	道路橋	連続鈑桁	88	丸誠	島根県浜田市鍋石町	裸	3	
2000	323	黒谷橋	中部電力	道路橋	連続鈑桁	45	丸誠	岐阜県関市板取中切地内	化成	60	
2000	324	付替県道8号橋	水資源公団	道路橋	単純鈑桁	37	丸誠	埼玉県秩父市大滝地内	化成	80	
2000	325	向様田1号橋	東北地整	道路橋	連続鈑桁	278	丸誠	秋田県北秋田市森吉地内	裸	35	
2000	326	津の橋	京都府	道路橋	連続鈑桁	96	丸誠	京都府京都市右京区京北下黒田町	裸	40	
2000	327	豪渓秦橋	岡山県	道路橋	連続箱桁	637	三井	岡山県総社市宍粟～秦	化成	20	
2000	328	北白川工区（西行）	阪神公団	道路橋	連続鈑桁	760	三井	兵庫県神戸市須磨区白川付近	裸	7	
2000	329	大原橋	大分県	道路橋	連続鈑桁	831	三井	大分県大分市大字横尾	裸	8	
2000	330	（国）380号（水地橋）橋梁	愛媛県	道路橋	単純箱桁	369	三井	愛媛県喜多郡内子町寺村	裸	20	
2000	331	鎌倉大橋	秋田県	道路橋	連続非合成鈑桁	331	三井	秋田県秋田市河辺神内	裸	20	
2000	332	小股2号橋	岩手県	道路橋	単純箱桁	214	三井	岩手県気仙郡住田町小股	化成	20	箱内タールエポ
2000	333	村上跨線橋	市原市	道路橋	連続鈑桁	64	三井	千葉県市原市村上	裸	10	
2000	334	枡谷ダム8号橋	北陸農政局	道路橋	連続非合成鈑桁	192	三井	福井県南条郡南越前町桝谷	裸	20	
2000	335	大阪川橋	千葉県	道路橋	連続非合成鈑桁	143	三井	千葉県君津市大坂	裸	20	
2000	336	野岳湖吊橋	大村市	歩道橋	吊橋	89	三菱	長崎県大村市東野岳町	化成	3	
2000	337	新横浜元石川線橋	横浜市	道路橋	連続鋼床版箱桁	3756	三菱	神奈川県横浜市港北区新横浜3丁目100番地の22～小机町3271番地の7	化成	5	三菱・NKKJV内面は変性エポ
2000	338	番場橋	長野県	道路橋	連続非合成鈑桁	234	三菱	長野県松本市	裸	80	端部は変性エポ
2000	339	中里橋	千葉県	道路橋	単純合成床版橋	90	三菱	千葉県香取市小見	化成	15	端部はタールエポ
2000	340	新三崎橋	千代田区	道路橋	単純鋼床版鈑桁	97	三菱	東京都千代田区飯田橋三丁目10番地先～三崎町三丁目10番地先	化成	5	端部はタールエポ
2000	341	根尾川1号橋	岐阜県	道路橋	連続鋼床版トラス桁	960	三菱	岐阜県本巣市根尾村～本巣市日当地内	裸	100	端部はタールエポ
2000	342	苗振1号橋	宮城県	道路橋	ニールセンローゼ桁	1300	三菱	宮城県白石市苗振地内	化成	35	内面はタールエポ

年 度 別 一 覧

年度	No.	橋名	発注者	橋種	形式	鋼重	製作会社	住所	表面	距離	摘要
2000	343	利根川橋梁	鉄建公団	鉄道橋	下路トラス	1363	三菱	千葉県柏市上利根	化成	31	三菱・日立・サクラダJV
2000	344	下谷口橋	九州地整	道路橋	連続鋼床版箱桁	1417	三菱	鹿児島県日置市伊集院町下谷口	裸	15	内面：変性エポ三菱・住重JV
2000	345	高野橋	九州地整	道路橋	連続鈑桁	479	宮地	熊本県球磨郡五木村高野地先	裸	20	
2000	346	落合6号橋	高知県	道路橋	連続トラス	392	宮地	高知県長岡郡大豊町落合	裸	30	内面タールエポ
2000	347	鶴三緒橋	九州地整	道路橋	連続鈑桁	284	宮地	福岡県飯塚市鶴三緒	裸	20	端部タールエポ
2000	348	大井戸大橋	千葉県	道路橋	連続非合成鈑桁	288	横河	千葉県千葉市若葉区大井戸地内	裸	13	
2000	349	神谷ランプ橋	長野県	道路橋	連続非合成箱桁	185	横河	長野県木曽郡木曽町日義	裸	114	
2000	350	高芝大橋	山梨県	道路橋	連続非合成箱桁	1033	横河	山梨県甲州市塩山上萩原	裸	66	横河・飯田JV箱内塗装：D-1
2000	351	堂所橋	高森町	道路橋	単純非合成鈑桁	59	横河	長野県下伊那郡高森町十王地区	裸	85	
2000	352	常磐新線江戸川橋梁	鉄建公団	鉄道橋	連続下路トラス桁	2065	横河	埼玉県三郷市～千葉県流山市	化成	20	横河・高田・片山JV景観処理
2000	353	北陸新幹線吉原架道橋	鉄建公団	鉄道橋	単純合成箱桁	490	横河	石川県金沢市	化成	7	高耐候性鋼材
2000	354	石狩川橋梁北トラス1	JR北海道	鉄道橋	単純下路トラス	464	横河	北海道石狩郡当別町	化成	5	箱内、桁端タールエポウェザーコート
2000	355	正理インター線2号橋	岐阜県	道路橋	単純非合成鈑桁	100	横河	岐阜県美濃加茂市山之上町本地地内	裸	75	桁端はタールエポ
2000	356	米里1号橋	鳥取県	道路橋	連続非合成鈑桁	615	横河	鳥取県東伯郡北栄町米里地内	裸	10	桁端はタールエポ
2000	357	鳩谷3号橋	岐阜県	道路橋	連続非合成鈑桁	466	宮地	岐阜県大野郡白川村大字鳩谷	裸	45	

年 度 別 一 覧

年度	No.	橋名	発注者	橋種	形式	鋼重	製作会社	住所	表面	距離	摘要
2001	1	柴川地区橋梁	大久保産業(株)(徳島県)	道路橋	単純非合成鈑桁	14	アルス	徳島県三好市山城町柴川	裸	13	端部タールエポ
2001	2	赤谷橋	徳島県三好町	道路橋	単純合成鈑桁	12	アルス	徳島県三好郡東みよし町東山	裸	21	端部タールエポ
2001	3	井ノ久保橋	徳島県	道路橋	単純合成鈑桁	103	アルス	徳島県三好市池田町井ノ久保	裸	14	端部タールエポ
2001	4	中野谷橋側道橋	徳島県	歩道橋	単純合成鈑桁	19	アルス	徳島県美馬市美馬町谷口	裸	35	端部タールエポ
2001	5	3・4号橋	広島県	道路橋	連続鈑桁	199	IHI	広島県東広島市福富町久芳	裸	60	
2001	6	芹川橋	滋賀県	道路橋	連続鈑桁	183	IHI	滋賀県犬上郡多賀町月之木	裸	10	
2001	7	吉高架橋	福島県	道路橋	連続鈑桁	342	IHI	福島県石川郡玉川村大字吉地内	化成	60	
2001	8	三ツ又橋	愛知県	道路橋	単純鈑桁	264	IHI	愛知県刈谷市半城土町地内始め	裸	20	
2001	9	川田川橋	鹿児島県	道路橋	単純鈑桁	232	IHI	鹿児島県鹿児島市東俣町	裸	30	
2001	10	飯牟礼1工区	鹿児島県	道路橋	連続鈑桁	187	IHI	鹿児島県日置市伊集院町飯牟礼	裸	30	
2001	11	仁田尾1工区	鹿児島県	道路橋	連続鈑桁	173	IHI	鹿児島県鹿児島市仁田尾地内	裸	30	
2001	12	大郷橋	川尻町役場	道路橋	単純鈑桁	86	IHI	広島県呉市川尻町原山1丁目	裸	40	
2001	13	板波橋	兵庫県	道路橋	連続合成鈑桁	217	IHI	兵庫県西脇市板波町	化成	40	
2001	14	カナレ沢橋	東北地整	道路橋	連続プラットトラス	357	IHI	福島県福島市飯坂町茂庭地内	裸	45	
2001	15	宝満川橋	JR九州	鉄道橋	単純曲弦トラス	232	IHI	福岡県筑紫野市大字筑紫	裸	20	
2001	16	新愛橋	北海道旭川土木現業所	道路橋	単純箱桁	194	IHI	北海道上川郡愛別町	化成	75	箱内はタールエポの塗装
2001	17	桃原橋	静岡県	道路橋	単純合成鈑桁	38	宇野	静岡県牧之原市勝田地先	裸	10	桁端部はタールエポの塗装
2001	18	桜谷橋	三重県	道路橋	単純鈑桁	267	宇野	三重県南牟婁郡御浜町大字中立	裸	5	桁端部はタールエポの塗装
2001	19	田茂川橋	三重県	道路橋	単純合成鈑桁	49	宇野	三重県亀山市三寺町地内	裸	10	桁端部はタールエポの塗装
2001	20	笹子第三橋	三重県	道路橋	単純鈑桁	15	宇野	三重県津市芸濃町河内地内	裸	15	桁端部はタールエポの塗装
2001	21	堂右橋	千葉県	道路橋	単純合成床版橋	97	宇野	千葉県山武郡大網白里町上貝塚	化成	10	桁端部及び中空部はタールエポの塗装
2001	22	大泉橋	三重県	道路橋	連続鈑桁	193	宇野	三重県いなべ市員弁町大泉	裸	15	桁端部はタールエポの塗装
2001	23	大台宮川線2号橋	三重県	道路橋	単純鈑桁	82	宇野	三重県多気郡大台町小切畑	裸	20	桁端部はタールエポの塗装
2001	24	向様田4号橋	東北地整	道路橋	連続鈑桁	144	宇野	秋田県北秋田市森吉地内	裸	50	桁端部はタールエポの塗装
2001	25	付替3号橋梁	水資源公団	道路橋	連続鈑桁	66	宇野	埼玉県秩父市大滝地内	裸	80	桁端部はタールエポの塗装
2001	26	山添JP跨線橋	三重県	道路橋	連続鈑桁	23	宇野	三重県松阪市中万町～山添町	裸	10	桁端部はタールエポの塗装
2001	27	第二大田川橋	山口県	道路橋	連続鈑桁	317	UBE	山口県美祢市美東町大田	裸	18	宇部・住金JV(7:3)
2001	28	上蚕地橋	山口県	道路橋	単純鈑桁	108	UBE	山口県岩国市海土路町	裸	2	

年 度 別 一 覧

年度	No.	橋名	発注者	橋種	形式	鋼重	製作会社	住所	表面	距離	摘要
2001	29	守山側道橋	滋賀県	歩道橋	単純合成鈑桁	13	UBE	滋賀県守山市三宅町	裸	55	
2001	30	厚狭川大橋	中国地整	道路橋	連続鈑桁	298	UBE	山口県山陽小野田市	裸	5	
2001	31	川向橋	美川町	道路橋	連続箱桁	61	UBE	山口県岩国市美川町四馬神	裸	25	箱内はタールエポの塗装
2001	32	石ケ休橋	島根県	道路橋	単純箱桁	156	UBE	島根県浜田市金城町小国	裸	15	箱内はタールエポの塗装
2001	33	滝ノ沢橋	秋田県	道路橋	連続非合成鈑桁	627	片山	秋田県秋田市雄和椿川	裸	8	
2001	34	河川管理橋	兵庫県	道路橋	単純非合成鈑桁	36	片山	兵庫県丹波市氷上町谷村	裸	50	
2001	35	道道付替1号橋	旭川開建	道路橋	連続トラス	1115	片山	北海道上川郡下川町	裸	50	片山・瀧上・ハルテックJV
2001	36	吉野川橋	東北地整	道路橋	連続非合成鈑桁	347	片山	山形県南陽市俣柳	裸	60	
2001	37	あいよし橋	福島県	道路橋	ラーメン橋	219	片山	福島県南会津只見町大字田子倉	裸	60	
2001	38	上皇橋	島根県	道路橋	単純非合成箱桁	213	片山	島根県雲南市吉田町民谷	裸	25	
2001	39	青山3号橋	水資源公団	道路橋	連続トラス	920	片山	三重県伊賀市	裸	30	
2001	40	白銀橋	青森県	道路橋	連続非合成鈑桁	272	片山	青森県八戸市上碇田地内	化成	5	
2001	41	手岬川2号橋	青森県	道路橋	連続鈑桁	101	川鉄	青森県西津軽郡深浦町大字風合瀬地内	化成	1	
2001	42	横川ダム町道4号橋	北陸地整	道路橋	連続箱桁	167	川鉄	山形県西置賜郡小国町	裸	30	
2001	43	西川大橋（製作1工事）	群馬県	道路橋	鋼床版箱桁	448	川鉄	群馬県利根郡みなかみ町永井・吹路地先	裸	80	
2001	44	井川付替市道橋	川鉄商事	道路橋	合成鈑桁	16	川鉄	京都府宇治市川井地内	化成	50	
2001	45	住吉橋	兵庫県	道路橋	鋼床版鈑桁	204	川鉄	兵庫県加古郡播磨町野添	化成	5	
2001	46	町居橋	大津市	道路橋	連続鈑桁	102	川鉄	滋賀県大津市葛川町居町	化成	30	
2001	47	川原橋	川鉄商事	道路橋	合成鈑桁	21	川鉄	香川県高松市御厩町	化成	8	
2001	48	2期地区（薬師大橋）	鳥取県	道路橋	ローゼ桁	917	川鉄	鳥取県西伯郡伯耆町金屋谷	裸	15	川鉄.NKKJV（50：50）
2001	49	冷水高架橋（1工区）	九州地整	道路橋	連続鈑桁	458	川鉄	鹿児島県薩摩川内市冷水町冷水地内	裸	10	
2001	50	（二級河川）明石川改修工事13-1	神戸市都市整備公社	道路橋	単純合成鈑桁	19	川重	兵庫県神戸市西区押部谷町木幡	裸	11	桁端のみタールエポ塗装
2001	51	13直入農用道8号橋上部工工事	緑資源公団	道路橋	連続非合成鈑桁	250	川重	大分県竹田市直入町	裸	20	桁端のみタールエポ塗装
2001	52	250号飾磨バイパス-飾磨大橋（下り線）上部工	兵庫県	道路橋	単純非合成箱桁	320	川重	兵庫県姫路市飾磨区玉地	化成	1.5	箱内、桁端は変性エポキシの塗装
2001	53	萩原中央地区橋梁上部製作・架設工事	岐阜県	道路橋	連続非合成箱桁	762	川重	岐阜県下呂市萩原町上呂・羽根地内	裸	90	箱内、桁端はタールエポキシの塗装
2001	54	萩原中央地区橋梁上部製作・架設工事	岐阜県	道路橋	単純非合成鈑桁	59	川重	岐阜県下呂市萩原町上呂・羽根地内	裸	90	桁端のみタールエポ塗装

年 度 別 一 覧

年度	No.	橋名	発注者	橋種	形式	鋼重	製作会社	住所	表面	距離	摘要
2001	55	鷹取ターミナル跨線橋	JR貨物	道路橋	連続鋼床版曲線箱桁	520	川重	神戸市須磨区大池町	裸	1.2	箱内、桁端は変性エポキシの塗装
2001	56	佐賀497号鏡第2高架橋上部工（P6～A2）工事	九州地整	道路橋	連続非合成箱桁	860	川重	佐賀県唐津市大字宇木地内	化成	6	箱内：変性エポキシ桁端：タールエポキシ
2001	57	妙法寺川道路桁製作	民間（大鉄）	道路橋	単純非合成鈑桁	25	川重	兵庫県神戸市須磨区大池町	化成	1.2	桁端のみタールエポ塗装
2001	58	JR妙法寺川桁製作	JR西日本	鉄道橋	単純非合成鈑桁	19	川重	兵庫県神戸市須磨区大池町	化成	1.2	桁端のみタールエポ塗装
2001	59	滝の沢橋	山形県	道路橋	連続非合成鈑桁	339	川重	山形県最上郡大蔵村大字南山地内	裸	41	桁端部はタールエポの塗装
2001	60	南三里塚橋	成田市	道路橋	連続非合成鈑桁	146	川重	千葉県成田市南三里塚地先	化成	18	外主桁の外面のみ錆安定化
2001	61	京田橋	神奈川県	道路橋	単純非合成箱桁	40	川重	神奈川県相模原市津久井町青根地内	裸	30	箱内はタールエポの塗装
2001	62	廣戸橋（農道用8号橋）	緑資源公団	道路橋	連続非合成鈑桁	250	川重	大分県竹田市直入町	裸	17	桁端部はタールエポの塗装
2001	63	小俣橋	足利市	道路橋	単純非合成鈑桁	10	川重	栃木県足利市小俣町	化成	80	
2001	64	安蔵林道橋	鳥取県	道路橋	連続非合成鈑桁	94	川重	鳥取県鳥取市河内	裸	15	桁端部はタールエポの塗装
2001	65	村山橋2工区	長野県	道路橋	連続箱桁橋	220	川田	（国）406号長野市～須坂市	化成	49	
2001	66	新柳橋	三重県	道路橋	連続鈑桁橋	395	川田	三重県四日市市尾平町地内	裸	5	
2001	67	山崎橋側道橋	可児市	人道橋	単純鈑桁橋	18	川田	岐阜県可児市大森地内	裸	37	
2001	68	御幸橋	京都府	道路橋	連続鋼床版箱桁橋	421	川田	京都府八幡市八幡地内	裸	34	見えがかり部は景観考慮して外面塗装有り
2001	69	九本松橋	兵庫県	道路橋	トラスドランガー橋	212	川田	兵庫県赤穂郡上郡町金出地	裸	18	
2001	70	加下1号橋	広島県	道路橋	単純箱桁橋	148	川田	広島県廿日市市吉和	裸	25	
2001	71	厚狭川第1高架橋	中国地整	道路橋	連続鈑桁橋	305	川田	山口県山陽小野田市	化成	5	外桁外面のみ錆安定化処理
2001	72	西椎屋高架橋	九州地整	道路橋	連続鈑桁橋	687	川田	大分県宇佐市院内町西椎屋	裸	28	
2001	73	慈眼寺橋	JR九州	道路橋	連続鈑桁橋	88	川田	鹿児島県鹿児島市	化成	1	
2001	74	さくら橋	栃木県	道路橋	連続鈑桁橋	77	川田	栃木県真岡市沖地内	裸	80	
2001	75	三蔵川人道橋	栃木県	人道橋	単純2主鈑桁橋	16	川田	栃木県一級河川三蔵川那須町伊王野分割2号	裸	100	
2001	76	坂本橋	栃木県	道路橋	単純箱桁橋	101	川田	主要地方道大子那須線那須町坂本橋分割1号	裸	100	
2001	77	上余笹橋	栃木県	道路橋	連続鈑桁橋	145	川田	主要地方道湯本漆塚線那須町戸能分割2号	裸	100	
2001	78	新七段橋	茨城県	道路橋	単純鋼床版箱桁橋	493	川田	常陸太田市高貫町	裸	10	
2001	79	泉ノ坂橋	群馬県	道路橋	単純箱桁橋	283	川田	国道401号利根郡片品村大字土出地内～利根郡片品村大字戸倉地	裸	150	
2001	80	百村大橋	東京都	道路橋	連続箱桁橋	849	川田	稲城市百村地内	化成	60	
2001	81	飯川1号橋	宮城県	道路橋	単純箱桁橋	581	川田	宮城県大崎市古川飯川	裸	50	

年 度 別 一 覧

年度	No.	橋名	発注者	橋種	形式	鋼重	製作会社	住所	表面	距離	摘要
2001	82	河南高架橋	東北地整	道路橋	連続鋼床版鈑桁橋	1326	川田	宮城県石巻市蛇田～鹿又地内	化成	0.3	
2001	83	北秩父別こ線橋	札幌開建	道路橋	連続非合成桁	319	釧路	北海道雨竜郡秩父別町	裸	40	
2001	84	留萌ダム5号橋	留萌開建	道路橋	連続非合成桁	218	釧路	北海道留萌市字幌糠	化成	15	
2001	85	稲荷第二大橋	上川支庁	道路橋	連続非合成桁	472	釧路	北海道上川郡東神楽町稲荷	裸	70	
2001	86	小違橋	東北地整	道路橋	単純非合成鈑桁	68	栗本	岩手県奥州市水沢区佐倉河	裸	42	桁端部タールエポ
2001	87	大隈8号橋	緑資源公団	道路橋	連続箱桁橋	690	栗本	鹿児島県志布志市志布志町	裸	1.5	箱内タールエポ
2001	88	五十里バイパス1号	栃木県	道路橋	単純非合成鈑桁	51	栗本	栃木県日光市	裸	75	桁端部タールエポ
2001	89	大通川放水路(28号橋)	北陸農政	道路橋	単純合成鈑桁	60	栗本	新潟県燕市米納津	裸	81	桁端部タールエポ
2001	90	新音標橋	北海道宗谷支庁	道路橋	連続鈑桁	128	栗本	北海道枝幸郡枝幸町	裸	1.5	桁端部タールエポ
2001	91	天神秋塚橋梁	群馬県	道路橋	単純非合成箱桁	139	栗本	群馬県沼田市秋塚町～利根郡川場村天神	裸	120	箱内はタールエポ
2001	92	？津橋	高知県	道路橋	上路式ローゼ桁	310	栗本	高知県高岡郡越知町野老山	裸	7	箱内Joint部タールエポ
2001	93	R421号5号橋	滋賀県	道路橋	上路式トラス	324	栗本	滋賀県東近江市永源寺相谷町	化成	66	箱内Joint部タールエポ
2001	94	立沢大橋3工区	長野県	道路橋	連続箱桁	508	栗本	長野県諏訪郡富士見町立沢	裸	127	箱内タールエポ
2001	95	砥草沢川橋	山形県	道路橋	方杖ラーメン橋	315	栗本	山形県東村山郡山辺町簗沢	裸	64	内面Joint部タールエポ
2001	96	肱川公園1号橋	愛媛県	道路橋	単純鈑桁	112	栗本	愛媛県西予市野村町予子林	裸	12	
2001	97	上橋波橋	中国地整	道路橋	単純箱桁	376	栗本	島根県出雲市佐田町上橋波	裸	9	箱内タールエポ
2001	98	広河原橋	新潟県	道路橋	単純箱桁	290	栗本	新潟県胎内市下荒沢	裸	9	箱内タールエポ
2001	99	芋ヶ畑橋	島根県	道路橋	方杖ラーメン	160	栗本	島根県仁多郡奥出雲町三成	裸	26	
2001	100	柿沢川長崎橋	中部地勢	道路橋	単純箱桁橋	194	神鋼	静岡県伊豆の国市長崎	裸	8	箱内は変性エポ桁端はタールエポ塗装
2001	101	大黒大橋	近畿地整	道路橋	連続鈑桁橋	134	神鋼	滋賀県草津市青地町	裸	40	桁端はタールエポ塗装
2001	102	大黒大橋	近畿地整	歩道橋	連続箱桁橋	150	神鋼	滋賀県草津市青地町	裸	40	箱内・桁端はタールエポ塗装
2001	103	かすがあずま橋	兵庫県	道路橋	連続鈑桁橋	172	神鋼	兵庫県丹波市春日町野瀬	裸	70	桁端はタールエポ塗装
2001	104	浦部大橋	兵庫県	道路橋	単純合成鈑桁橋	38	神鋼	兵庫県たつの市揖保川町浦部	裸	1	桁端はタールエポ塗装
2001	105	大隈跨線橋	福岡県	道路橋	連続非合成箱桁橋	612	駒井	福岡県糟屋郡粕屋町大隈	裸	7	内面はD2塗装
2001	106	馬木大橋	中国地整(出雲工事)	道路橋	連続非合成鈑桁橋	276	駒井	島根県出雲市馬木町	化成	8	

年 度 別 一 覧

年度	No.	橋名	発注者	橋種	形式	鋼重	製作会社	住所	表面	距離	摘要
2001	107	鹿児島3号大里高架橋	九州地整（鹿児島国道）	道路橋	連続非合成鈑桁橋	1156	駒井	鹿児島県いちき串木市大里地内	化成	2	
2001	108	大萩橋	緑資源公団（中部）	道路橋	単純合成箱桁橋	163	駒井	富山県富山市小見	裸	20	内面はD1塗装
2001	109	久々野工区6号橋	岐阜県	道路橋	方杖ラーメン橋	745	駒井	岐阜県高山市久々野町小屋名	裸	70	内面はD1塗装
2001	110	荒砥川橋	群馬県	道路橋	単純非合成鈑桁橋	93	駒井	群馬県前橋市三夜沢町	裸	150	
2001	111	御山下大橋	東北地整（三陸国道）	道路橋	連続非合成鈑桁橋	1244	駒井	岩手県大船渡市盛町御山下	裸	2	
2001	112	姥神2号橋	長野県	道路橋	連続非合成箱桁橋	249	駒井	長野県塩尻市	裸	170	
2001	113	高川第1水管橋	ゼネコン（民間）	水管橋	単純鈑桁水管橋	10	コミヤマ	山梨県北杜市長坂町小荒間	裸	80	
2001	114	赤岩橋	山梨県	道路橋	単純合成鈑桁	71	コミヤマ	山梨県南巨摩郡身延町大城	裸	30	
2001	115	椿橋	山梨県	道路橋	単純合成鈑桁	41	コミヤマ	山梨県南巨摩郡身延町椿草里	裸	31	
2001	116	沓沢1号橋	山梨県芦安村	道路橋	連続非合成鈑桁	82	コミヤマ	山梨県南アルプス市芦安安通	裸	62	
2001	117	鷹取橋	山梨県	道路橋	連続非合成鈑桁	164	コミヤマ	山梨県南アルプス市飯野新田	裸	59	
2001	118	桃川橋	山梨県下部町	道路橋	連続非合成鈑桁	25	コミヤマ	山梨県南巨摩郡身延町波高島	裸	39	
2001	119	宮の西橋	静岡県	道路橋	単純非合成鈑桁	71	コミヤマ	静岡県菊川市加茂	裸	7	
2001	120	源八陸橋	長野県	道路橋	単純非合成鈑桁	25	コミヤマ	長野県南佐久郡佐久穂町	裸	113	
2001	121	若宮橋	山梨県	道路橋	連続非合成鈑桁	135	コミヤマ	山梨県笛吹市御坂町上黒駒	裸	54	
2001	122	雨畑橋	山梨県	道路橋	単純トラス橋	161	コミヤマ	山梨県南巨摩郡早川町大島	裸	39	
2001	123	聖武連大橋	山梨県	道路橋	単純トラス橋	414	コミヤマ	山梨県上野原市棡原	化成	40	コミヤマ工業・飯田鉄工JV
2001	124	王余魚沢大橋	青森県	道路橋	単純合成箱桁	73	コミヤマ	青森県青森市浪岡王余魚沢	裸	13	箱内はタールエポ塗装
2001	125	皿池側道橋	近畿地整	道路橋	連続合成鈑桁	79	コミヤマ	和歌山県橋本市隅田町下兵庫	化成	34	
2001	126	堰口橋	ゼネコン（山梨県道志村）	道路橋	単純非合成鈑桁	27	コミヤマ	山梨県南都留郡道志村坂橋	裸	32	
2001	127	矢並高架橋	中部地整	道路橋	連続非合成鈑桁	819	コミヤマ	愛知県豊田市矢並町	裸	40	
2001	128	中谷起2号橋	岩手県	道路橋	連続非合成鈑桁	277	コミヤマ	岩手県一関市舞川字谷地	裸	35	
2001	129	天狗橋	山梨県	道路橋	単純非合成鈑桁	91	コミヤマ	山梨県笛吹市御坂町尾山	裸	52	
2001	130	日入倉橋	山梨県	道路橋	連続非合成鈑桁	357	コミヤマ	山梨県南アルプス市須澤	裸	62	箱内は普通鋼材を使用し、変性エポ塗装
2001	131	富士見橋	東北地整	道路橋	単純鈑桁	84	酒井	福島県伊達郡国見町大字川内地内	裸	35	桁端部タールエポの塗装
2001	132	藤沢川1号橋	長野県	道路橋	単純鈑桁	284	酒井	長野県伊那市高遠町東高遠	裸	95	桁端部タールエポの塗装
2001	133	石田川橋	新潟県	道路橋	単純箱桁	191	酒井	新潟県魚沼市東野名	裸	40	箱内、桁端部タールエポの塗装
2001	134	庶路ダム3号橋	北海道	道路橋	単純非合成鈑桁	15	桜井	北海道白糠郡白糠町庶路	塗装メッキ	40	
2001	135	京極7号橋	北電	道路橋	単純非合成鈑桁	78	桜井	北海道虻田郡京極町字春日	裸	50	

年 度 別 一 覧

年度	No.	橋名	発注者	橋種	形式	鋼重	製作会社	住所	表面	距離	摘要
2001	136	京極8号橋	北電	道路橋	単純非合成鈑桁	40	桜井	北海道虻田郡京極町字春日	裸	50	
2001	137	外山橋	緑公団盛岡地方建設部	道路橋	単純箱桁	179	サクラダ	岩手県下閉伊郡岩泉町釜津田	裸	33	内面はタールエポ塗装
2001	138	新元橋	長野県飯田建設事務所	道路橋	単純箱桁	343	サクラダ	長野県下伊那郡阿智村駒場	裸	80	内面はタールエポ塗装
2001	139	布沢川2号橋	静岡県静岡土木事務所	道路橋	連続鈑桁	151	サクラダ	静岡県静岡市清水区布沢	裸	10	
2001	140	6号橋	滋賀県	道路橋	単純鈑桁	168	サクラダ	滋賀県大津市大石富川町	裸	55	
2001	141	農用道8号橋	緑公団西部支社	道路橋	連続鈑桁	136	サクラダ	大阪府和泉市仏並町小川	裸	13	
2001	142	高楢大橋	群馬県	道路橋	連続鈑桁	189	サクラダ	群馬県桐生市黒保根町下田沢	裸	110	
2001	143	飯谷大橋	福島県会津若松建設事務所	道路橋	連続トラス	423	サクラダ	福島県河沼郡柳津町柳津	裸	67	
2001	144	池袋Bi	JR東日本東京工事事務所	鉄道橋	単純箱桁	173	サクラダ	池袋駅構内	化成	10	
2001	145	不馬入高架橋	中部地整	道路橋	連続鈑桁橋	580	佐世保	愛知県額田郡幸田町	裸	7	
2001	146	背戸ノ沢橋	東北地整	道路橋	連続鈑桁	244	佐藤	福島県福島市飯坂町茂庭地内	裸	40	端部タール
2001	147	稗貫川橋	岩手県	道路橋	連続鈑桁	258	佐藤	岩手県花巻市石鳥谷町関口	裸	70	端部タール
2001	148	湯の台2号橋	山形県	道路橋	単純箱桁	129	佐藤	山形県最上郡大蔵村大字南山地内	化成	45	箱内タール端部タール
2001	149	栃ケ原ダム橋梁	北陸農政局	道路橋	ラーメン橋	252	佐藤	新潟県柏崎市高柳町栃ケ原地内	裸	20	
2001	150	榛名7号橋	群馬県	道路橋	連続箱桁	458	佐藤	群馬県高崎市下室田町地先	裸	190	箱内はタールエポの塗装
2001	151	太田川22号橋	静岡県	道路橋	単純鈑桁	155	佐藤	静岡県周智郡森町亀久保地内	裸	20	端部タール
2001	152	大町2号橋	岡山県	道路橋	単純非合成鈑桁	117	サノヤス	岡山県美作市大町	裸	35	
2001	153	江の川多田橋	中国地整	道路橋	連続非合成鈑桁	71	サノヤス	島根県邑智郡川本町多田	裸	20	
2001	154	明神橋	直方市	道路橋	連続箱桁	825	山九	福岡県直方市大字山部	化成	20	箱内はタールエポ塗装
2001	155	芝原側道橋	千葉県	歩道橋	単純合成鈑桁	30	新日鉄	千葉県長生郡長南町芝原地内	裸	10	桁端はタールエポ
2001	156	カツエ坂林道橋	三重県	道路橋	単純合成鈑桁	10	新日鉄	三重県松阪市飯南町	裸	30	桁端はタールエポ
2001	157	小里川ダム管理用橋	岐阜県	道路橋	連続非合成箱桁	189	新日鉄	岐阜県瑞浪市陶町水上地先	裸	50	桁端はタールエポ
2001	158	高森山橋	岐阜県	道路橋	単純非合成鈑桁	37	新日鉄	岐阜県下呂市乗政地内	裸	90	桁端はタールエポ
2001	159	長滝橋	福島県	道路橋	単純トラス橋	166	新日鉄	福島県伊達郡川俣町小綱木地内	化成	35	ラスコール桁・箱内継手部はタールエポ
2001	160	中野橋	兵庫県	道路橋	単純非合成鈑桁	147	新日鉄	兵庫県佐用郡佐用町真宗	裸	40	
2001	161	伯太大橋	伯太町	道路橋	連続非合成鈑桁	260	新日鉄	島根県安来市伯太町安田	裸	10	
2001	162	城原橋	大分県	道路橋	連続非合成箱桁	542	新日鉄	大分県竹田市福原	裸	55	箱内はタールエポ

年 度 別 一 覧

年度	No.	橋名	発注者	橋種	形式	鋼重	製作会社	住所	表面	距離	摘要
2001	163	飛松橋	宮崎県	道路橋	単純非合成箱桁	230	新日鉄	宮崎県東臼杵郡諸塚村大字七ツ山	裸	35	箱内はタールエポ
2001	164	戸沢川橋	東北地整湯沢工事	道路橋	単純非合成鈑桁	76	住金	秋田県湯沢市下関字本免田地内	裸	50	
2001	165	中蜂谷高架橋	中部地整岐阜国道	道路橋	連続非合成鈑桁	400	住金	岐阜県美濃加茂市蜂屋町中蜂屋	裸	45	
2001	166	仁王辻橋	静岡県袋井土木	歩道橋	単純非合成鈑桁	86	住金	静岡県菊川市牛渕地内	化成	9	
2001	167	二見高架橋	九州地整	道路橋	連続非合成鈑桁	700	住金	熊本県八代市二見下大野町地先	化成	2	ウェザーアクト
2001	168	野友第3高架橋	高知県	道路橋	連続鈑桁橋	322	住重	高知県安芸郡北川村野友	化成	4	ウェザーアクト
2001	169	大坪橋	静岡県細江町	道路橋	単純非合成鈑桁	109	住重	静岡県浜松市北区細江町気賀地内	化成	20	浜名湖沿い
2001	170	高保橋	愛知県	道路橋	単純非合成鈑桁	45	住重	愛知県春日井市林島町地内	裸	20	
2001	171	由の木谷橋	愛媛県	道路橋	単純合成鈑桁	125	住重	愛媛県大洲市肱川町宇和川	裸	22	
2001	172	南大山ふるさと農道2号橋	鳥取県	道路橋	連続鈑桁橋	412	住重	鳥取県日野郡江府町貝田	裸	20	
2001	173	太鼓橋	土岐市	道路橋	連続鈑桁橋	233	住重	岐阜県土岐市土岐口中町地内	裸	50	桁端部はタールエポの塗装
2001	174	R248号1号橋	愛知県	道路橋	連続非合成鈑桁	230	住重	愛知県春日井市林島町地内	裸	25	
2001	175	土気跨線橋	千葉市	道路橋	連続非合成鈑桁	127	住重	千葉県千葉市緑区土気町地内	化成	15	
2001	176	戸神高架橋	千葉県企業庁	道路橋	連続非合成鈑桁	209	住重	千葉県印西市戸神地先	裸	20	
2001	177	新尾曽越橋	滋賀県	道路橋	単純非合成鈑桁	107	住重	滋賀県高島市朽木麻生	裸	25	
2001	178	大井川2号橋	静岡県	道路橋	連続箱桁橋	504	住重	静岡県榛原郡川根本町青部地内	裸	30	箱内はタールエポの塗装
2001	179	下白滝一号橋	網走開発建設部	道路橋	単純箱桁橋	277	住重	北海道紋別郡遠軽町下白滝	裸	40	箱内、桁端部はタールエポの塗装
2001	180	仁田橋	中部地整	道路橋	単純箱桁	199	住重	静岡県田方郡函南町仁田地先	裸	10	箱内は変性エポキシ
2001	181	新石山橋	愛媛県	道路橋	単純非合成箱桁	404	住重	愛媛県喜多郡内子町寺村	裸	20	箱内は変性エポの塗装
2001	182	枚方藤阪線橋梁上部13-9工区（高架道路部）	枚方市	道路橋	連続箱桁橋	428	高田	枚方市杉4丁目	裸	31	箱内、桁端はタールエポ塗装
2001	183	三の坪橋	秋田県	道路橋	単純箱桁橋	412	高田	秋田県由利本荘市鳥海町清水渕	裸	26	箱内、桁端はタールエポ塗装
2001	184	八戸跨線橋	青森県	道路橋	連続鈑桁橋	588	高田	青森県八戸市上碇田地内	化成	7	カプテンコート
2001	185	和合橋	岐阜県	道路橋	連続鈑桁橋	140	高田	岐阜県瑞浪市和合町	裸	50	桁端はタールエポ塗装
2001	186	稚児橋	島根県	道路橋	連続鈑桁橋	204	高田	島根県大田市三瓶町多根	裸	5	桁端はタールエポ塗装
2001	187	前川橋	滋賀県	道路橋	単純鈑桁橋	162	高田	滋賀県蒲生郡日野町小野	裸	33	桁端はタールエポ塗装
2001	188	養老大橋	中部地整	道路橋	連続鋼床版鈑桁橋	510	高田	岐阜県大垣市横曽根町～安八郡輪之内町	裸	30	桁端はタールエポ塗装

年 度 別 一 覧

年度	No.	橋名	発注者	橋種	形式	鋼重	製作会社	住所	表面	距離	摘要
2001	189	養老大橋	中部地整	道路橋	連続鋼床版箱桁橋	790	高田	岐阜県大垣市横曽根町～安八郡輪之内町	裸	30	箱内、桁端はタールエポ塗装
2001	190	新地良々橋	滋賀県	道路橋	単純箱桁橋	100	高田	滋賀県高島市朽木麻生	裸	20	箱内、桁端はタールエポ塗装
2001	191	日光川橋梁	名鉄	鉄道橋	スルーガーター	82	滝上	愛知県愛西市勝幡町	塗装	16	
2001	192	湯沢橋側道橋	茨城県	歩道橋	連続鈑桁	40	滝上	茨城県久慈郡大子町西金	裸	25	
2001	193	金久保橋	静岡県	道路橋	連続鈑桁	323	滝上	静岡県静岡市桂山地内	裸	20	
2001	194	中沢橋	新潟県	道路橋	連続鈑桁	411	滝上	新潟県長岡市才津町	裸	16	桁端タールエポ
2001	195	巨勢川橋梁	JR九州	鉄道橋	スルーガーター	66	滝上	佐賀県佐賀市兵庫町	裸	15	桁端タールエポ
2001	196	出背橋	近畿農政	道路橋	単純鈑桁	51	滝上	京都府亀岡市保津町	裸	40	桁端タールエポ
2001	197	妙理谷3号橋	水資源公団	道路橋	単純鈑桁	66	滝上	滋賀県伊香郡余呉町大字菅並	裸	18	桁端タールエポ
2001	198	中空連絡橋	清水JV	鉄道橋	鋼床版鈑桁	323	滝上	愛知県常滑市新開町	塗装	–	
2001	199	田中橋	岐阜県下呂町	道路橋	単純鈑桁	72	滝上	岐阜県下呂市野尻	裸	100	桁端タールエポ
2001	200	忠隈高架橋	九州地整	道路橋	鋼床版箱桁	288	滝上	福岡県飯塚市忠隈	裸	25	箱内タールエポ
2001	201	小水橋	長崎県	道路橋	連続鈑桁	60	辻	長崎県平戸市主師町	裸	2	海岸用耐候性鋼
2001	202	サンビレッジ橋	佐々町	道路橋	ランガー桁	185	辻	長崎県北松浦郡佐々町小浦・沖田免	塗装	2	
2001	203	宍原1号橋	静岡県	道路橋	連続非合成鈑桁	111	東海鋼	静岡県静岡市清水区穴原	裸	7	
2001	204	太田川19号橋	静岡県	道路橋	単純非合成鈑桁	78	東海鋼	静岡県周智郡森町亀久保地内	裸	28	
2001	205	芹沢川橋	中部地整	道路橋	連続鈑桁	420	東海鋼	静岡県駿東郡長泉町上長窪～沼津市足高	裸	7	
2001	206	斧研橋	近畿地整	道路橋	連続非合成箱桁	179	東海鋼	滋賀県大津市上田上牧町地先	化成	60	箱内はタールエポ塗装
2001	207	藤渕橋	静岡県浜松土木事務所	道路橋	連続鈑桁	243	東骨	静岡県浜松市都田地内	裸	20	端部タール
2001	208	第2松野木橋	青森県平内町	道路橋	連続鈑桁	92	東骨	青森県東津軽郡平内町大字松野木字小湊越地内	裸	3.5	端部タール
2001	209	金沢橋	茨城県高萩土木事務所	道路橋	連続鈑桁	445	東骨	日立市金沢町	裸	4	端部タール
2001	210	飯牟礼2工区	鹿児島県	道路橋	連続鈑桁	172	東骨	鹿児島県日置市伊集院町飯牟礼	裸	5	端部はタールエポ
2001	211	滝の沢橋	山形県	道路橋	連続鈑桁	276	東骨	山形県最上郡大蔵村大字南山地内	裸	72	端部タールエポ
2001	212	高楢大橋	群馬県桐生土木事務所	道路橋	連続非合成箱桁	312	東骨	群馬県桐生市黒保根町下田沢	裸	124	箱内タール桁端、特殊部タール
2001	213	下田跨線橋	青森県十和田土木事務所	道路橋	連続箱桁	652	東骨	青森県上北郡おいらせ町	裸	6	箱内タール、東骨・瀧上・東綱JV
2001	214	栗山川橋	千葉県	道路橋	連続鈑桁	208	東骨	千葉県山武郡横芝光町栗山	裸	5.5	端部タール

年 度 別 一 覧

年度	No.	橋名	発注者	橋種	形式	鋼重	製作会社	住所	表面	距離	摘要
2001	215	東開橋	福島県	道路橋	単純箱桁(曲線)	602	東骨	福島県南会津郡下郷町南倉沢	裸	96	箱内:タール桁端、特殊部:タール東骨・日東JV(6:4)
2001	216	宮下橋	下山村	道路橋	単純非合成鈑桁	19	東骨	愛知県豊田市野原地内	化成	25	端部タール
2001	217	新大越路橋	栃木県	道路橋	アーチ橋	340	トピー	栃木県鹿沼市下永野・下粕尾	裸	85	トピー・松尾JV箱内・桁端タールエポ
2001	218	新大越路橋	栃木県	道路橋	連続鈑桁橋	152	トピー	栃木県鹿沼市下永野・下粕尾	裸	85	トピー・松尾JV桁端タールエポ
2001	219	大隈7号橋	緑資源公団	道路橋	連続鈑桁橋	280	トピー	鹿児島県志布志市志布志町	裸	5	桁端タールエポ
2001	220	厚狭川第2高架橋	中国地整	道路橋	連続鈑桁橋	244	トピー	山口県山陽小野田市	化成	10	外桁の外側のみ化成処理、桁端タールエポ
2001	221	あゆみ橋	東京都	歩道橋	連続鋼床版箱桁	148	トピー	東京都江東区南砂町	化成	4	箱内タールエポ
2001	222	墓地公園橋	高槻市	道路橋	単純鈑桁橋	96	トピー	大阪府高槻市大字下地内	裸	25	桁端タールエポ
2001	223	上須橋	栃木県	道路橋	単純鈑桁橋	29	トピー	栃木県那須郡那須町伊王野	裸	85	桁端タールエポ
2001	224	砂鉄橋	東北地整	道路橋	連続鈑桁橋	490	トピー	岩手県一関市川崎町門崎	裸	25	桁端タールエポ
2001	225	長橋	栃木県	道路橋	単純箱桁橋	101	トピー	栃木県芳賀郡益子町塙	裸	70	桁端タールエポ
2001	226	逆瀬川9号橋	九州地整	道路橋	単純非合成鈑桁	88	トピー	熊本県球磨郡五木村逆瀬川地先	裸	45	端部はタールエポの塗装
2001	227	大平賀高架橋	中部地整	道路橋	連続鈑桁橋	776	トピー	岐阜県加茂郡富加町大平賀	裸	43	桁端タールエポ
2001	228	金居原橋	滋賀県	道路橋	連続箱桁橋	213	トピー	滋賀県伊香郡木之本町金居原	裸	25	箱内は普通鋼材使用でタールエポ塗装
2001	229	立リ場線林道橋	新潟県相川町	道路橋	単純トラス橋	144	トピー	新潟県佐渡市北狄	裸	2	端部タールエポ海浜耐候性
2001	230	三蔵橋	栃木県	道路橋	単純合成鈑桁橋	43	巴	栃木県那須町伊王野分割1号	裸	57	桁端タール
2001	231	胆沢ダム第2号橋	岩手県	道路橋	連続非合成鈑桁橋	518	巴	岩手県奥州市胆沢区若柳	裸	57	桁端タール
2001	232	上流4-1号橋	北海道	道路橋	連続非合成鈑桁橋	141	巴	北海道白糠郡白糠町	裸	10	なし
2001	233	板柳橋(1工区)	青森県	道路橋	連続非合成鈑桁橋	573	巴	青森県北津軽郡板柳町大字掛落材	化成	19	カプテンコート
2001	234	小網橋	栃木県	歩道橋	単純合成鈑桁橋	17	巴	栃木県日光市川治温泉川治	裸	92	桁端タール
2001	235	御幣岩橋	栃木県	道路橋	連続非合成鈑桁橋	232	巴	栃木県鹿沼市上日向	裸	20	桁端タール
2001	236	クロスカントリーアプローチ橋	大鰐町	歩道橋	単純非合成鈑桁橋	55	巴	青森県南津軽郡大鰐町	裸	37	なし
2001	237	甲子橋	福島県	道路橋	連続非合成鈑桁橋	137	巴	南相馬市小高区大井	裸	2	桁端タール
2001	238	峠橋	愛媛県	道路橋	単純合成箱桁橋	247	巴	愛媛県今治市宮窪町宮窪～吉海町仁江	化成	1.4	桁内面変性エポウェザーアクト

年 度 別 一 覧

年度	No.	橋名	発注者	橋種	形式	鋼重	製作会社	住所	表面	距離	摘要
2001	239	尾原ダム平田佐白線7号橋	島根県	道路橋	単純非合成鈑桁橋	76	巴	島根県仁多郡奥出雲町佐白	裸	31	桁端タール
2001	240	じゅさん橋	中富良野町	道路橋	単純非合成鈑桁	60	豊平	北海道空知郡中富良野町	化成	125	桁端は、タールエポ
2001	241	拓北3号橋	札幌市	道路橋	単純合成床版橋	44	豊平	北海道札幌市	化成	20	
2001	242	中の沢橋	留萌支庁	道路橋	単純合成床版橋	92	豊平	北海道天塩郡天塩町	化成	8	
2001	243	西野6号橋	札幌市	道路橋	単純合成床版橋	19	豊平	北海道札幌市西区宮の沢	化成	20	
2001	244	帯広共栄橋(1)	帯広市	道路橋	単純合成床版橋	284	豊平	北海道帯広市	化成	60	
2001	245	北広島自転車道	札幌土現	歩道橋	単純合成床版橋	88	豊平	北海道千歳市	化成	45	
2001	246	千歳跨線橋	千歳市	道路橋	単純合成床版橋	218	豊平	北海道千歳市上長都	化成	30	
2001	247	ゆたか橋	札幌土現	道路橋	単純合成床版橋	26	豊平	北海道岩見沢市	化成	40	
2001	248	楢崎橋	佐賀県	道路橋	単純合成鈑桁	34	名村	佐賀県武雄市橘町大字大日	裸	10	
2001	249	箕面川ダム人道橋	大阪府	歩道橋	単純合成鈑桁	5	名村	大阪府箕面市大字栗生間谷	裸	15	
2001	250	蛤岳2号橋	佐賀県	道路橋	連続箱桁橋	205	名村	佐賀県神埼郡吉野ヶ里町松隈	裸	28	箱内はタールエポキシ塗装
2001	251	枝去木橋	佐賀県	道路橋	連続非合成鈑桁	156	名村	佐賀県伊万里市大川町川西	裸	13	
2001	252	錠ヶ谷2号橋	中部地整	道路橋	連続非合成鈑桁	404	名村	岐阜県可児市久々利	裸	45	
2001	253	川辺2号橋	九州地整	道路橋	単純非合成箱桁	316	名村	鹿児島県南九州市川辺町野崎	裸	4	箱内はタールエポキシ塗装
2001	254	坂本17号	佐賀県	道路橋	単純非合成鈑桁	54	名村	佐賀県神埼郡吉野ヶ里町松隈	裸	27	
2001	255	岩栗橋側道橋	佐賀県	人道橋	連続非合成鈑桁	62	名村	佐賀県伊万里市立花町伊万里町甲	化成	2.5	ウェザーアクト
2001	256	山本橋	北海道	道路橋	連続鈑桁	67	楢崎	北海道勇払郡むかわ町穂別	化成	17	
2001	257	上流4-2号橋	北海道	道路橋	連続鈑桁	107	楢崎	北海道白糠郡白糠町	裸	2	
2001	258	機関庫橋	帯広開建	道路橋	単純箱桁	618	楢崎	北海道帯広市	化成	50	箱内は変性エポ
2001	259	三本木橋	青森県	道路橋	連続鈑桁	259	楢崎	青森県青森市	裸	3	
2001	260	佐味田橋	奥村組土木興業(株)	道路橋	単純非合成鈑桁	136	日橋	奈良県北葛城郡河合町泉台	裸	30	
2001	261	新幹線こ線橋	大津市	道路橋	単純鋼床版箱桁	460	日橋	滋賀県大津市北大路3丁目	裸	60	箱内は変性エポの塗装
2001	262	六地蔵橋	京都市	歩道橋	単純鋼床版箱桁	55	日橋	京都市伏見区桃山町因幡	裸	50	箱内は変性エポの塗装
2001	263	上和知川橋	京都市	道路橋	連続非合成鈑桁	311	日橋	京都府京丹波町下乙見地内	裸	30	
2001	264	上の土居橋	四国地整中村工事(事)	道路橋	単純鋼床版箱桁	199	日橋	高知県四万十市上ノ土居	裸	13	箱内は変性エポの塗装
2001	265	鮎返橋	兵庫県	道路橋	連続箱桁	110	日橋	兵庫県赤穂郡上郡町金出地	裸	30	箱内はタールエポの塗装
2001	266	八戸跨線橋	青森県	道路橋	連続鈑桁	587	日橋	青森県八戸市上碇田地内	化成	7	高田・日橋JV(60:40)
2001	267	名木沢橋	東北地整山形工事(事)	道路橋	連続鈑桁	557	日橋	山形県尾花沢市名木沢地内	裸	80	

年 度 別 一 覧

年度	No.	橋名	発注者	橋種	形式	鋼重	製作会社	住所	表面	距離	摘要
2001	268	大沼通線大沼通道路改築工事	宮城県	道路橋	連続非合成箱桁	855	NKK	宮城県柴田郡柴田町船岡地内	化成	14	NK・瀧上JV:6・4端部、内面は内面仕様
2001	269	岩谷橋	福島県	道路橋	連続非合成箱桁	440	NKK	福島県福島市渡利地内	裸	160	NK・高田JV:6・4端部、内面は内面仕様
2001	270	上井草橋	福島県	道路橋	トラストランガー橋	746	NKK	福島県大沼郡金山町大字川口地内	化成	480	NK・トピーJV:6・4端部は内面仕様
2001	271	上大橋	千葉県	道路橋	単純合成床版橋	220	NKK	千葉県香取市小見川	化成	12	外主桁片面は化成処理他裸、内面は内面仕様
2001	272	柿沢川鈴川橋上部工工事	中部地整	道路橋	単純鋼床版箱桁	238	NKK	静岡県田方郡函南町肥田地先	裸	5	内面は内面仕様
2001	273	中伊豆修善寺地区2工事(持越橋)	静岡県	道路橋	連続非合成箱桁	203	NKK	静岡県伊豆市冷川地内	裸	7	内面は内面仕様
2001	274	平成13年度国補橋梁整備工事(村山橋)	長野県	道路橋	連続非合成箱桁	396	NKK	長野県長野市～須坂市	化成	55	NK・東骨JV:55・45内面は内面仕様
2001	275	八ヶ岳西麓地区立沢大橋	長野県	道路橋	連続非合成箱桁	508	NKK	長野県諏訪郡富士見町	裸	97	内面は内面仕様
2001	276	長島ダム関連工事(大井川2号橋)	静岡県	道路橋	連続非合成箱桁	870	NKK	静岡県榛原郡川根本町青部地内	裸	30	内面は内面仕様
2001	277	大師橋	静岡県	道路橋	単純非合成鈑桁	25	NKエ	静岡県賀茂郡南伊豆町青野地内	化成	4	錆安定化処理は外面のみ
2001	278	峰下橋	神奈川県	道路橋	単純非合成鈑桁	25	NKエ	神奈川県足柄上郡山北町川西地内	裸	25	桁端部のみタールエポ
2001	279	第2上条こ線橋	新潟県	道路橋	連続箱桁橋	337	日車	新潟県長岡市沢田3丁目	裸	18	箱内はタールエポ塗装
2001	280	茂菅2号橋	長野県	道路橋	連続箱桁橋	226	日車	長野県長野市茂菅	裸	50	箱内はタールエポ塗装
2001	281	前川橋梁	名古屋鉄道(株)	鉄道橋	下路鈑桁橋	128	日車	愛知県刈谷市小垣江町地内	裸	8	
2001	282	寝屋川橋梁	JR西日本	鉄道橋	下路トラス橋	574	日車	大阪府東大阪市川俣2丁目	化成	15	密閉内面施工なし溶接内面はタールエポ塗装
2001	283	土岐川橋	中部地整	道路橋	ローゼ橋	3216	日車	岐阜県土岐市泉町久尻～土岐津町土岐口	裸	50	密閉内面施工なしJV工事(日車×日立)
2001	284	鳥巣ランプ橋第2	中国地整	道路橋	連続箱桁橋	195	日車	鳥取県八頭郡智頭町鳥巣地内	化成	30	箱内はタールエポ塗装
2001	285	篠栗橋	九州地整	道路橋	連続鈑桁橋	259	日車	福岡県糟屋郡篠栗町篠栗地先	化成	12	
2001	286	飛騨川橋	中部地整	道路橋	トラスドアーチ	1200	日塔	岐阜県加茂郡川辺町下川辺	裸	54	日塔・瀧上JV
2001	287	姥神3号橋	長野県	道路橋	連続鈑桁	305	日塔	長野県塩尻市	裸	114	

年 度 別 一 覧

年度	No.	橋名	発注者	橋種	形式	鋼重	製作会社	住所	表面	距離	摘要
2001	289	仙美里橋	帯広開建	道路橋	連続鈑桁橋	545	函館	北海道中川郡本別町仙美里	化成	45	
2001	290	遠別8号橋	留萌開建	道路橋	単純箱桁橋	235	函館	北海道天塩郡遠別町字正修	裸	17	箱内はタールエポ
2001	291	下平橋	群馬県	道路橋	単純箱桁橋	94	函館	群馬県吾妻郡六合村字小雨	裸	80	箱内はタールエポ
2001	292	三関こ線橋	東北地整	道路橋	連続箱桁橋	494	春本	秋田県湯沢市関口大久保田地内	裸	53	箱内はタールエポの塗装
2001	293	平成13年度一級河川柿沢広域一般河川改修（道路関連）付帯工事	静岡県	道路橋	単純鈑桁橋	82	春本	静岡県伊豆の国市奈古谷地先	裸	9	
2001	294	馬来田・3号橋	千葉県	道路橋	単純箱桁橋	275	春本	一般国道410号木更津市下内橋	裸	12	箱内は変性エポの塗装
2001	295	寺池橋	四国地整	道路橋	単純合成箱桁橋	241	春本	愛媛県今治市吉海町名	裸	1	箱内は変性エポ桁端はタールエポ
2001	296	萱峠2号橋	栃木県	道路橋	単純鈑桁橋	29	春本	栃木県日光市	裸	106	
2001	297	付替国道22号橋	九州地整	道路橋	連続鈑桁橋	229	春本	佐賀県佐賀市富士町大字栗並	裸	17	桁端はタールエポ
2001	298	新昭和橋	新潟県	道路橋	連続鈑桁橋	223	春本	新潟県五泉市西四ツ屋	裸	22	
2001	299	吉田掛合インター線	島根県	道路橋	連続鈑桁橋	162	春本	島根県雲南市吉田町吉田	裸	25	桁端はタールエポ
2001	300	留萌ダム建設事業の内付替市道7号橋	留萌開建	道路橋	連続鈑桁	63	東日本	北海道留萌市	化成	10	
2001	301	362号橋梁整備工事12-2号橋	静岡県	道路橋		49	東日本	静岡県榛原郡川根本町	裸	20	
2001	302	仁田尾2工区	鹿児島県	道路橋	連続鈑桁	84	東日本	鹿児島県鹿児島市仁田尾地内	裸	10	
2001	303	高楢大橋	群馬県	道路橋	複合ラーメン橋	188	東日本	群馬県桐生市黒保根町下田沢	裸	80	箱桁内面はタールエポの塗装
2001	304	大洲谷橋	岐阜県	道路橋	ラーメン橋	132	東日本	岐阜県高山市丹生川町久手	裸	60	
2001	305	妙理谷4号橋	水資源開発公団	道路橋	連続箱桁橋	256	日立	滋賀県伊香郡余呉町大字管並	裸	20	箱内はタールエポの塗装
2001	306	芦沢跨線橋	東北地整	道路橋	連続鈑桁橋	166	日立	山形県尾花沢市名木沢	裸	60	
2001	307	川口橋	東北地整	道路橋	単純箱桁橋	250	日立	山形県上山市川口	裸	50	箱内はタールエポの塗装
2001	308	昭津橋	長野県	道路橋	連続鈑桁橋	212	日立	長野県東筑摩郡生坂村	裸	70	
2001	309	鏡第1高架橋	九州地整	道路橋	連続箱桁橋	617	日立	佐賀県唐津市大字半田	化成	5	箱内はタールエポの塗装
2001	310	小山沢側道橋	関東地整	側道橋	連続鈑桁	20	富士車	群馬県安中市松井田町	化成	100	
2001	311	下梓橋	栃木県	道路橋	単純鈑桁橋	27	古河	栃木県那須郡那須町大字伊王野	裸	75	桁端部はタールエポ
2001	312	六左夢跡橋	栃木県	道路橋	単純鈑桁橋	89	古河	栃木県日光市五十里	裸	95	桁端部はタールエポ

年 度 別 一 覧

年度	No.	橋名	発注者	橋種	形式	鋼重	製作会社	住所	表面	距離	摘要
2001	313	愛宕橋	栃木県	道路橋	単純鈑桁橋	16	古河	栃木県鹿沼市酒野谷地内	裸	80	桁端部はタールエポ
2001	314	七釜戸橋側道橋	埼玉県	歩道橋	単純鈑桁橋	11	古河	埼玉県加須市上三俣地内	裸	60	桁端部はタールエポ内側（通路側）塗装
2001	315	ふれあい橋	栃木県	歩道橋	連続鈑桁橋	81	古河	栃木県日光市所野地内	裸	100	桁端部はタールエポ
2001	316	太鼓橋	栃木県	道路橋	連続鈑桁橋	86	古河	栃木県佐野市田沼町	裸	90	桁端部はタールエポ
2001	317	細尾橋	栃木県	道路橋	単純鈑桁橋	69	古河	栃木県日光市細尾町地内	裸	100	桁端部はタールエポ
2001	318	新水俣駅ラーメン	奥村組JV	鉄道橋	ラーメン	967	松尾	熊本県水俣市初野	化成	4	
2001	319	房王寺架道橋	（株）熊谷組	鉄道橋	下路箱桁	76	松尾	兵庫県神戸市長田区房王寺	塗装	18	
2001	320	あゆみ橋	島根県	道路橋	連続鈑桁	305	松尾	島根県益田市匹見町澄川	裸	15	
2001	321	ふれあいの森橋	大阪府堺市	道路橋	単純合成鈑桁	80	松尾	大阪府堺市南区鉢ヶ峯寺地内	裸	12	添接部は塗装
2001	322	第二東名側道橋	愛知県	道路橋	連続鈑桁	296	松尾	愛知県刈谷市西境町地内始め	裸	15	
2001	323	和合橋	三重県	道路橋	連続鈑桁	236	松尾	三重県北牟婁郡紀北町紀伊長島区大原	裸	5	内面はエッチング系塗装
2001	324	柳橋	岐阜県	道路橋	単純トラス	237	松尾	岐阜県高山市上宝町見座地内	裸	75	
2001	325	新十郎橋	山梨県	道路橋	ランガー桁橋	532	松尾	山梨県笛吹市御坂町上黒駒	化成	55	松尾・コミヤマJV
2001	326	安養寺大橋	秋田県	道路橋	連続鈑桁	824	松尾	秋田県秋田市雄和椿川	裸	10	
2001	327	社寺橋	高畠町	道路橋	連続鈑桁	72	松尾	山形県東置賜郡高畠町入生田地内	裸	65	
2001	328	小櫃川橋	関東地整	道路橋	連続箱桁	1353	松尾	千葉県木更津市下郡	化成	10	
2001	329	浜井川橋梁	秋田県	道路橋	単純トラス	94	三井	秋田県南秋田郡	裸	19	桁端部はタールエポの塗装
2001	330	北小笠橋梁	静岡県	道路橋	連続鈑桁	302	三井	静岡県掛川市吉岡	裸	20	
2001	331	遠別7号橋	北海道開発局	道路橋	単純箱桁	137	三井	北海道天塩郡遠別町字正修	裸	23	
2001	332	一致橋	群馬県	道路橋	連続鈑桁	262	三井	群馬県吾妻郡東吾妻町大柏木	裸	75	
2001	333	鳴滝橋	和歌山県	道路橋	連続非合成鈑桁	371	三井	和歌山県東牟婁郡古座川町立合	裸	15	
2001	334	新平家川橋	大分県	道路橋	単純非合成箱桁	242	三井	大分県玖珠郡九重町野上	裸	25	箱内はタールエポの塗装
2001	335	佐伯9号橋	大分県	道路橋	単純非合成箱桁	537	三井	大分県佐伯市本匠井ノ上	裸	15	箱内はタールエポの塗装
2001	336	全間善川橋	岡山県	道路橋	連続非合成鈑桁	250	三井	岡山県久米郡久米南町山手	裸	60	
2001	337	塩井1号橋	大分県	道路橋	単純非合成箱桁	240	三井	大分県日田市前津江町大野	裸	60	箱内はタールエポの塗装
2001	338	永地高架橋	四国地整	道路橋	連続非合成鈑桁	377	三井	愛媛県今治市吉海町名	裸	1	
2001	339	瀬谷橋	横浜市	道路橋	単純鋼床版箱桁	323	三菱	横浜市瀬谷区五貫目町30－6	裸	15	箱内は変性エポの塗装
2001	340	西谷橋	福島県	道路橋	連続箱桁	658	三菱	福島県大沼郡金山町大字本名	裸	70	箱内はタールエポの塗装

年 度 別 一 覧

年度	No.	橋名	発注者	橋種	形式	鋼重	製作会社	住所	表面	距離	摘要
2001	341	田代大橋	緑資源公団	道路橋	連続非合成箱桁	427	三菱	広島県山県郡安芸太田町横川	裸	30	箱内はD-1の塗装
2001	342	下塚2号橋	宮崎県	道路橋	単純非合成箱桁	300	三菱	宮崎県延岡市北川町川内名	裸	10	箱内はD-2の塗装（特殊部D-1）
2001	343	板柳大橋	青森県	道路橋	連続鈑桁	369	宮地	青森県北津軽郡板柳町大字掛落林	化成	20	
2001	344	中札内5号橋	帯広開建	道路橋	単純トラス	379	宮地	北海道河西郡中札内村	化成	45	
2001	345	新島々橋	長野県	道路橋	単純箱桁	360	宮地	長野県安曇村国道158号	裸	90	箱内変性エポ
2001	346	立沢大橋	長野県	道路橋	連続箱桁	783	宮地	長野県諏訪郡富士見町立沢	裸	90	箱内ターールエポ
2001	347	大通2号橋	熊本県	道路橋	連続箱桁	490	宮地	熊本県八代市東陽町河俣	化成	10	箱内変性エポ
2001	348	金居原4号橋	滋賀県	道路橋	連続箱桁	198	宮地	滋賀県伊香郡木之本町金居原	裸	40	箱内ターールエポ
2001	349	下三永高架橋	中国地整	道路橋	連続箱桁	1650	宮地	広島県東広島市西条町下三永	裸	15	箱内ターールエポ
2001	350	下三永高架橋	中国地整	道路橋	連続鈑桁	136	宮地	広島県東広島市西条町下三永	裸	15	
2001	351	丸山橋	馬頭町	道路橋	単純鈑桁	90	横河	栃木県那須郡那珂川町	裸	46	桁端部塗装（ターールエポ）
2001	352	芝原橋	大月市	道路橋	合成鈑桁	18	横河	山梨県大月市大月町花咲地内	裸	47	
2001	353	新田大橋	富士見町	道路橋	単純鈑桁	88	横河	長野県富士見町新田	裸	90	桁端部塗装
2001	354	新上津瀬橋	宮崎県	道路橋	箱桁	325	横河	宮崎県西臼杵郡高千穂町大字岩戸	裸	60	
2001	355	双六橋	上宝村	道路橋	単純箱桁	129	横河	岐阜県高山市上宝町	裸	60	桁端部塗装箱内：PV換気システム
2001	356	梁川ダム4号橋	岩手県	道路橋	連続箱桁	2068	横河	岩手県盛岡市川目地内	裸	66	横河・トピー・日立JV、箱内面塗装
2001	357	下馬渕川橋	東北地整	道路橋	連続鈑桁	728	横河	岩手県二戸市金田一字焼山地内	裸	26	桁端部塗装
2001	358	下田跨線橋	青森県	道路橋	連続箱桁	659	横河	青森県上北郡おいらせ町	裸	4.8	横河・酒井・コミヤマJV
2001	359	茂菅2号橋	長野県	道路橋	連続箱桁	257	横河	長野県長野市	裸	50	一工区：日本車両二工区：横河
2001	360	比曽川橋梁	近鉄	鉄道橋	単純鈑桁	3	横河	奈良県大淀町出口	裸	46	鉄道橋鋼直結式
2001	361	熊谷川橋梁（下り線）	近鉄	鉄道橋	単純鈑桁	3	横河	奈良県葛城市當麻	裸	30	
2001	362	戸神高架橋	千葉県	道路橋	連続鈑桁	402	横河	千葉県印西市戸神地先	裸	40	その2工事のみ桁内面塗装
2001	363	大隈跨線橋	福岡県	道路橋	箱桁	284	横河	福岡県糟屋郡粕屋町大隈	裸	7	JV
2001	364	金居原4号橋	滋賀県	道路橋	連続箱桁	231	横河	滋賀県伊香郡木之本町金居原	裸	25	

年 度 別 一 覧

年度	No.	橋名	発注者	橋種	形式	鋼重	製作会社	住所	表面	距離	摘要
2002	1	ブナの木橋	緑資源公団	道路橋	単純非合成箱桁橋	92	アルス	熊本県八代市泉町久連子	裸	30	箱内は変性エポキシの塗装
2002	2	丸山橋	徳島県	道路橋	単純非合成鈑桁橋	74	アルス	徳島県名西郡神山町鬼籠野	裸	18.2	端部タールエポ
2002	3	馬場1号橋	(有)井内建設(徳島県井川町)	道路橋	単純非合成鈑桁橋	18	アルス	徳島県三好市井川町井内馬場	裸	24.2	端部タールエポ
2002	4	谷口谷橋	徳島県	道路橋	単純鋼鈑桁橋	57	アルス	徳島県美馬市美馬町谷口	裸	41	端部タールエポ
2002	5	四ケ村用水橋	東鉄工業(株)(緑資源公団)	水路橋	単純鋼床版鈑桁橋	29	アルス	群馬県利根郡みなかみ町後閑	裸	86	端部タールエポ
2002	6	芸北2号橋	広島県	道路橋	連続非合成鈑桁	174	IHI	広島県山県郡北広島町溝口	裸	30	
2002	7	多那橋	緑資源公団	道路橋	連続非合成鈑桁	735	IHI	群馬県沼田市利根町石戸新田	裸	110	箱内タールエポの塗装
2002	8	上熊歩道橋	木次町	歩道橋	連続非合成箱桁	117	IHI	島根県雲南市木次町西日登・上熊谷地区	化成	20	
2002	9	扇橋第1期	東京都	道路橋	単純鋼床版鈑桁	79	IHI	東京都江東区白河4丁目～扇橋1丁目	化成	4	
2002	10	枇杷影橋	福島県	道路橋	連続非合成鈑桁	426	IHI	南会津郡南会津町塩江	裸	100	
2002	11	西比田バイパス10号橋	島根県	道路橋	単純非合成鈑桁	175	IHI	島根県安来市広瀬町	裸	15	
2002	12	新田橋	千葉県	道路橋	単純合成床版橋	123	IHI	千葉県香取市小見川	裸	13	
2002	13	相明橋	静岡県	道路橋	単純曲線箱桁	283	IHI	静岡県浜松市天竜区相明地内	裸	30	箱内はタールエポの塗装
2002	14	大隈1号橋	鹿児島県	道路橋	連続非合成鈑桁	236	IHI	鹿児島県曽於市末吉町南之郷	裸	20	箱内はタールエポの塗装
2002	15	西川大橋	群馬県	道路橋	連続鋼床版箱桁	419	IHI	群馬県利根郡みなかみ町永井・吹路地先	裸	85	箱内は変性エポキシの塗装
2002	16	五反田川橋Dランプ	九州地整	道路橋	連続非合成鈑桁	133	IHI	鹿児島県いちき串木野市上名	裸	3	
2002	17	五反田川橋Dランプ	九州地整	道路橋	連続非合成箱桁	540	IHI	鹿児島県いちき串木野市上名	裸	3	箱内は変性エポキシの塗装
2002	18	町道口佐田上佐田線橋梁	三重県白山町	道路橋	単純トラス	120	宇野	三重県津市白山町佐田	裸	20	
2002	19	丹生寺橋	三重県	道路橋	単純箱桁	234	宇野	三重県松阪市丹生寺町	裸	10	箱内はタールエポの塗装
2002	20	大泉橋	三重県	道路橋	連続鈑桁	333	宇野	三重県いなべ市員弁町大泉	裸	15	
2002	21	東海環状瀬戸北I.C橋	中部地整	道路橋	単純箱桁	440	宇野	愛知県瀬戸市上品野町	裸	30	箱内はタールエポの塗装
2002	22	渕田橋側道橋	静岡県	歩道橋	単純鈑桁	17	宇野	静岡県袋井市山田	裸	20	
2002	23	佐賀497号浜玉I.C第2号橋	九州地整	道路橋	単純鈑桁	131	宇野	佐賀県唐津市浜玉町大江	化成	1	
2002	24	志津見ダム第2志津見橋	中国地整	道路橋	単純鈑桁	136	宇野	島根県飯石郡飯南町角井	裸	20	
2002	25	大山橋	山口県	道路橋	連続箱桁	375	UBE	山口県宇部市大字小野字流田	裸	8	箱内はタールエポの塗装
2002	26	釣山大橋	山口県	道路橋	連続鈑桁	200	UBE	山口県山口市徳地野谷	裸	30	
2002	27	町切側道橋	九州地整	歩道橋	連続鈑桁	52	UBE	佐賀県唐津市相知町町切	裸	14	
2002	28	倉子橋	山口県	道路橋	連続鈑桁	60	UBE	山口県宇部市二子原	裸	14	

年 度 別 一 覧

年度	No.	橋名	発注者	橋種	形式	鋼重	製作会社	住所	表面	距離	摘要
2002	29	広坪高架橋	中部地整	道路橋	連続鈑桁	348	UBE	愛知県額田郡幸田町	裸	6	
2002	30	広坪高架橋	中部地整	道路橋	連続箱桁	151	UBE	愛知県額田郡幸田町	裸	6	箱内はタールエポの塗装
2002	31	錦織橋	近畿地整	道路橋	連続合成鈑桁	189	大島	滋賀県大津市錦織町	裸	55	桁端内面:タールエポ外桁外面:安定錆生成促進処理
2002	32	西彼5号長大橋	長崎県	道路橋	ケーブルトラス橋	297	大島	長崎県西海市西海町	裸	20	一般部は鈑桁タイプ.支柱部はBOX
2002	33	(町)古市土居線道路改良工事	愛媛県	歩道橋	単純非合成鈑桁	50	川重	愛媛県西予市城川町古市	裸	24	桁端部はD-1(タール2回)
2002	34	白根沢橋上部工事	東北地整	道路橋	連続トラス橋	346	川重	福島県福島市飯坂町	裸	45	桁端部及び弦材継手部はD-1(タール2回)
2002	35	大坂橋上部工	鳥取県	道路橋	単純トラス橋	354	川重	鳥取県西伯郡伯耆町大坂	裸	14	桁端部及び弦材継手部はD-1(タール2回)
2002	36	倉真川地区1工事	静岡県	道路橋	単純非合成鈑桁	38	川重	静岡県掛川市倉真	裸	16	
2002	37	本津川橋	香川県	道路橋	連続非合成鈑桁	262	川重	香川県高松市鬼無町藤井	裸	5	内面:D-1(タール2回)
2002	38	観音橋1工区	長野県	道路橋	連続非合成鈑桁	718	川重	長野県大町市観音橋1工区	裸	55	
2002	39	芝草橋	福島県	道路橋	連続非合成鈑桁	445	川重	福島県耶麻郡西会津町	裸	60	
2002	40	常磐新線隅田川橋	JR東日本	鉄道橋	下路トラス橋	246	川重	東京都荒川区・足立区	化成	15	内面:M-2(タール3回)
2002	41	谷津跨道橋	千葉県	道路橋	単純非合成鈑桁	145	川重	千葉県山武市松尾町谷津	裸	7	
2002	42	田付川橋りょう	JR東日本	鉄道橋	下路鈑桁橋	167	川重	福島県会津豊川・喜多方間	化成	66	桁外側のみ化成処理制振材貼付面E-2(タール3回)
2002	43	林道駒ケ岳線	新潟県	道路橋	単純非合成鈑桁	35	川重	新潟県糸魚川市大字上野	裸	13	
2002	44	富士城9号橋	静岡県	道路橋	単純非合成鈑桁	75	川重	静岡県榛原郡川根本町	裸	33	
2002	45	平口高架橋	静岡県	道路橋	連続非合成箱桁	488	川田	静岡県浜松市浜北区平口地内	裸	11	
2002	46	大江大橋	滋賀県	道路橋	単純合成鈑桁	151	川田	滋賀県蒲生郡安土町常楽寺	裸	51	
2002	47	由良川橋	鳥取県	道路橋	連続非合成鈑桁	316	川田	鳥取県東伯郡北栄町西園	裸	1	
2002	48	東伯中央1-2号橋	鳥取県	道路橋	連続非合成鈑桁	365	川田	鳥取県東伯郡北栄町東高尾	裸	7	
2002	49	新田原橋	宮崎県	道路橋	連続非合成鈑桁	207	川田	宮崎県西臼杵郡高千穂町大字田原	裸	45	
2002	50	田浦高架橋	九州地整	道路橋	連続非合成箱桁	660	川田	熊本県葦北郡田浦町田浦地先	裸	0.7	箱内は変性エポ塗装
2002	51	古町吊橋	栃木県	歩道橋	補剛ガータ吊橋	54	川田	栃木県那須塩原市	化成	85	

年 度 別 一 覧

年度	No.	橋名	発注者	橋種	形式	鋼重	製作会社	住所	表面	距離	摘要
2002	52	島田橋	栃木県	道路橋	単純合成鈑桁	33	川田	栃木県鹿沼市中粕尾	裸	90	
2002	53	長田高架橋	栃木県	道路橋	連続非合成鈑桁	756	川田	栃木県真岡市長田	裸	55	
2002	54	神長橋	栃木県	道路橋	連続非合成鈑桁	136	川田	栃木県那須烏山市	裸	45	
2002	55	元荒川新橋	越谷市	道路橋	連続非合成鈑桁	372	川田	越谷市大字砂原地内	化成	30	
2002	56	小白布沢大橋	緑資源公団	道路橋	ローゼ桁	410	川田	喜多方市山都町一ノ木	裸	50	
2002	57	新城橋	青森県	道路橋	単純非合成箱桁	241	川田	青森県青森市大字新城地内	裸	2.7	
2002	58	向居橋2工区	山形県	道路橋	連続非合成鈑桁	260	川田	山形県最上郡鮭川村大字向居地内	裸	38	
2002	59	会青橋3工区	福島県	道路橋	連続非合成鈑桁	616	川田	福島県河沼郡会津坂下町大字青木地内	裸	68	
2002	60	R352第一種改良平沢橋［錦秋橋］	福島県	道路橋	単純箱桁	288	川鉄	南会津郡南会津町大桃	裸	80	箱内はタールエポ塗装
2002	61	白子川橋	東北地整	道路橋	単純箱桁	412	川鉄	秋田県湯沢市字鶴田地内	裸	42	箱内はタールエポ塗装
2002	62	院内馬場線相山橋	鳥取県	道路橋	単純鈑桁	70	川鉄	鳥取県岩美郡岩美町相山	裸	10	
2002	63	丸滝川橋梁（その2）	岡山県	道路橋	V脚ラーメン桁	1042	川鉄	岡山県高梁市成羽町中野	裸	40	川鉄・サノヤスJV（70:30）
2002	64	久連地区農道橋	江府町	道路橋	連続鈑桁	134	川鉄	鳥取県日野郡江府町佐川久連	裸	21	
2002	65	大平第二橋	四国地整	道路橋	合成鈑桁	116	川鉄	愛媛県伊予郡砥部町太平	裸	13	
2002	66	河川改修工事中橋	岡山県	道路橋	連続鈑桁	55	川鉄	岡山県勝田郡勝央町東吉田地内	裸	44	
2002	67	幌加庶路橋	北海道	道路橋	単純非合成鈑桁	36	釧路	北海道白糠郡白糠町庶路ダム	裸	40	
2002	68	江別IC橋	札幌開建	道路橋	連続鈑桁	344	釧路	北海道江別市江別太	化成	60	
2002	69	野々沢川橋	札幌市	道路橋	単純合成床版橋	67	釧路	北海道札幌市南区藤野	化成	50	
2002	70	弥生新道橋	北海道	道路橋	連続鋼床版箱桁	310	釧路	北海道帯広市若葉	裸	45	タールエポ
2002	71	萌葉橋	西吉野村	道路橋	単純合成鈑桁	52	栗本	奈良県五條市西吉野町川岸地内	化成	40	
2002	72	淀川橋	秋田県	道路橋	ローゼ橋	554	栗本	秋田県大仙市協和船岡	化成	23	添接部内面（箱内）はタールエポキシ塗装
2002	73	広脇池橋	愛知県	道路橋	連続鈑桁橋	432	栗本	愛知県半田市宝来町地内	裸	5.5	上，下線同形式2橋分
2002	74	杉名畑1号橋	岩手県	道路橋	単純箱桁橋	242	栗本	岩手県和賀郡西和賀町杉名畑地内	裸	70	箱内はタールエポキシ塗装
2002	75	川原子こ道橋	東北地整	道路橋	単純鈑桁橋	219	栗本	山形県尾花沢市大字毒沢地内	化成	55	
2002	76	市布1号橋	九州地整	道路橋	単純箱桁橋	134	栗本	長崎県諫早市多良見町市布	裸	3.5	箱内は変性エポキシ塗装
2002	77	柳田橋	秋田県	道路橋	連続合成鈑桁	641	駒井	秋田県湯沢市柳田～雄勝郡羽後町貝沢地内	裸	40	駒井・東北機械・ドーピー建設JV
2002	78	新加茂橋	静岡県	道路橋	連続鈑桁橋	207	駒井	静岡県菊川市加茂	裸	11	
2002	79	片平2号橋	三重県	道路橋	連続鈑桁橋	355	駒井	三重県飯南郡飯高町大字田引～栗野地内	裸	20	
2002	80	大岩橋	北海道	道路橋	単純鈑桁橋	159	駒井	北海道白糠郡白糠町上庶路	裸	40	

年 度 別 一 覧

年度	No.	橋名	発注者	橋種	形式	鋼重	製作会社	住所	表面	距離	摘要
2002	81	亀鶴橋	新潟県	道路橋	連続鈑桁橋	651	駒井	新潟市酒屋町地内～新津市覚路津地内	裸	10	駒井・川重JVNi系高耐候性鋼材仕様
2002	82	恵後の崎5号橋	宮崎県	道路橋	単純箱桁	282	駒井	宮崎県東臼杵郡諸塚村大字7ツ山	裸	32	
2002	83	森の橋	千葉県	道路橋	連続鈑桁橋	174	駒井	千葉県南房総市和田町五十蔵	裸	5	
2002	84	一渡戸橋側道橋	栃木県	歩道橋	連続鈑桁橋	31	駒井	栃木県那須郡那珂川町久那瀬	裸	50	
2002	85	新玉名大橋	九州地整	道路橋	連続鋼床版箱桁橋	1725	駒井	熊本県玉名市大字向津留地先	化成	8	箱内：変性エポ駒井・川鉄JV
2002	86	西河内2号橋	山梨県	道路橋	単純鈑桁橋	36	コミヤマ	山梨県南巨摩郡早川町雨畑遠沢	裸	40	
2002	87	通勤橋	山梨県	道路橋	単純非合成鈑桁橋	130	コミヤマ	山梨県山梨市三富	裸	70	
2002	88	4号橋	山梨県	道路橋	単純箱桁橋	464	コミヤマ	山梨県笛吹市春日居町徳条	裸	60	
2002	89	村山橋	長野県	道路橋	連続トラス橋	198	コミヤマ	国道406号長野市～須坂市	化成	150	
2002	90	釜入橋	山梨県	道路橋	アーチ橋	290	コミヤマ	山梨県大月市七保町瀬戸	裸	60	
2002	91	新沢中橋	山梨県	道路橋	単純合成鈑桁橋	49	コミヤマ	山梨県大月町真木	裸	60	
2002	92	矢並高架橋	中部地整	道路橋	連続非合成鈑桁橋	837	コミヤマ	愛知県豊田市矢並町	裸	30	
2002	93	古永井橋	群馬県	道路橋	単純非合成箱桁橋	127	コミヤマ	群馬県吾妻郡嬬恋村	裸	110	
2002	94	大滝川橋	山梨県	道路橋	単純非合成鈑桁橋	120	コミヤマ	山梨県甲州市勝沼町中原	裸	60	
2002	95	石空川橋	山梨県	道路橋	連続非合成鈑桁橋	98	コミヤマ	山梨県北杜市武川町柳澤	裸	80	
2002	96	県道3号線	水資源開発公団	道路橋	単純非合成鈑桁橋	58	コミヤマ	埼玉県秩父市	裸	85	
2002	97	1号線	静岡県	道路橋	単純非合成鈑桁橋	156	コミヤマ	静岡県島田市神尾	裸	50	
2002	98	都橋	九州地整	道路橋	連続非合成鈑桁橋	80	コミヤマ	鹿児島県薩摩川内市都町	裸	5	
2002	99	釜額橋	山梨県	道路橋	単純合成鈑桁橋	14	コミヤマ	山梨県南巨摩郡身延町釜額	裸	40	
2002	100	新鹿島橋	山梨県	道路橋	連続非合成鈑桁橋	43	コミヤマ	山梨県南巨摩郡鰍沢町鹿島	裸	45	
2002	101	方須橋	和良村	道路橋	連続鈑桁	84	酒井	岐阜県郡上市和良町方須	裸	80	桁端タールエポ塗装
2002	102	小山2号橋	静岡県	道路橋	単純鈑桁	97	酒井	静岡県富士市木島	裸	70	桁端タールエポ塗装
2002	103	大石橋	上田市	道路橋	連続鈑桁	209	酒井	長野県上田市大字大屋	裸	80	桁端タールエポ塗装
2002	104	勝野高架橋	近畿地整	道路橋	連続箱桁	133	酒井	滋賀県高島市勝野地先	化成	35	箱内はタールエポ塗装
2002	105	平賀川8号橋	千葉県	道路橋	単純合成床版橋	65	酒井	千葉県松戸市東平賀	化成	19	中空床版内タールエポ塗装
2002	106	兜橋	滝上町	道路橋	単純鈑桁	85	桜井	北海道紋別郡滝上町四区	化成	40	桁端部D-1塗装ウェザーコート
2002	107	中瀬橋	千葉県市原土木事務所	道路橋	連続鈑桁	160	サクラダ	千葉県市原市飯沼	裸	4	当社製作J9～A2
2002	108	八王橋	愛媛県	道路橋	単純箱桁	545	サクラダ	愛媛県喜多郡内子町大瀬	裸	15	内面は変性エポ

年 度 別 一 覧

年度	No.	橋名	発注者	橋種	形式	鋼重	製作会社	住所	表面	距離	摘要
2002	109	生山5号線	鳥取県	道路橋	連続箱桁	815	サクラダ	鳥取県日野郡日南町生山	化成	32	内面はタールエポ
2002	110	黒北橋	宮崎県	道路橋	連続鈑桁	101	サクラダ	宮崎県宮崎郡清武町大字船引	裸	10	
2002	111	土気跨線橋	千葉市	道路橋	連続鈑桁	70	サクラダ	千葉市緑区土気町	化成	15	当社製作A1～P2
2002	112	焼野橋	近畿整備局	道路橋	連続箱桁	203	サクラダ	滋賀県大津市上田上牧町	裸	56	内面は変性エポ
2002	113	伊深1号橋	岐阜県可茂建設事務所	道路橋	単純箱桁	318	サクラダ	岐阜県美濃加茂市伊深町	裸	58	内面はタールエポ
2002	114	尾続2号橋	山梨県富士北麓・東部地域振興局大月建設部	道路橋	連続鈑桁	78	サクラダ	山梨県上野原市棡原	裸	44	
2002	115	南田尻橋	九州整備局	道路橋	単純鈑桁	196	サクラダ	熊本県熊本市富合町南田尻	化成	7	
2002	116	谷川内ダム2号橋	九州農政局	道路橋	連続鈑桁	87	サクラダ	鹿児島県曽於市財部町北俣	裸	14	
2002	117	久々利3号橋	中部地整	道路橋	単純鈑桁橋	184	佐世保	岐阜県可児市久々利	裸	41	
2002	118	赤松2号橋	九州地整	道路橋	単純鈑桁、連続鈑桁	261	佐世保	熊本県八代市二見赤松町	裸	1.6	
2002	119	西合志高架橋	九州地整	道路橋	連続鈑桁	253	佐世保	熊本県合志市須屋	裸	16	
2002	120	妻木跨道橋	中国地整	道路橋	単純鈑桁橋	193	佐世保	鳥取県西伯郡大山町妻木地先	裸	1.7	海浜耐候性
2002	121	北ノ根橋	関東地整	道路橋	単純鋼床版鈑桁	267	佐藤	神奈川県伊勢原市高森	裸	15	桁端部はタールエポの塗装
2002	122	軽井沢1号橋	秋田県	道路橋	単純非合成箱桁	320	佐藤	秋田県由利本荘市矢島町軽井沢	裸	20	箱内はタールエポの塗装佐藤・東北機械JV
2002	123	嶺峰橋	鳥取県	道路橋	単純非合成鈑桁	162	佐藤	鳥取県西伯郡伯耆町金屋谷	裸	30	桁端部はタールエポの塗装
2002	124	五郎丸高架橋	九州地整	道路橋	連続鈑桁橋	81	佐藤	大分県豊後大野市千歳町石田	裸	22	桁端部はタールエポの塗装
2002	125	高田橋側道橋	九州地整	歩道橋	単純非合成鈑桁	30	佐藤	福岡県古賀市久保	化成	1.5	桁端部、上フランジ上面はタールエポの塗装
2002	126	柿其橋	長野県	道路橋	連続鈑桁橋	214	佐藤	長野県木曽郡南木曽町	裸	80	桁端部はタールエポの塗装
2002	127	高松川橋	東北地整	道路橋	連続鈑桁橋	279	佐藤	秋田県湯沢市桑崎	裸	60	桁端部はタールエポの塗装
2002	128	下熊谷跨線橋	岡山県	道路橋	連続鈑桁	153	サノヤス	岡山県新見市下熊谷地内	裸	60	
2002	129	付替国道20号橋	九州地整	道路橋	連続鈑桁橋	175	山九	佐賀県佐賀市富士町大字栗並	裸	12	
2002	130	大湯9号橋	秋田県	道路橋	連続非合成箱桁	598	JFE	秋田県湯沢市皆瀬大湯	裸	75	NK・アキモクJV：7・3端部、内面は内面仕様
2002	131	新大平橋	群馬県藤岡市	道路橋	連続非合成鈑桁	71	JFE	群馬県藤岡市大平地区	裸	100	端部タールエポ
2002	132	錦桜橋中央上部工（3工区）	群馬県	道路橋	連続鋼床版箱桁	296	JFE	群馬県桐生市桜木町他地内	裸	95	端部、内面は内面仕様

年 度 別 一 覧

年度	No.	橋名	発注者	橋種	形式	鋼重	製作会社	住所	表面	距離	摘要
2002	133	森戸川大橋	神奈川県	道路橋	連続鋼床版鈑桁	1016	JFE	神奈川県小田原市田島地内	化成	2	NK・川田JV:55・45端部タールエポ
2002	134	平口高架橋	静岡県	道路橋	4径間連続箱桁	238	JFE	静岡県田方郡函南町肥田地先	裸	4	NK・日塔JV:6・4端部、内面は内面仕様
2002	135	禊橋	静岡県	道路橋	単純箱桁	251	JFE	静岡県浜松市北区引佐町井伊谷	化成	5	端部、内面は内面仕様
2002	136	赤坂池橋	静岡県	道路橋	連続鈑桁	325	JFE	静岡県牧之原市坂口地内	裸	8	端部は内面仕様
2002	137	朝明川橋	三重県	道路橋	連続非合成箱桁	836	JFE	三重県四日市市小牧町地内	裸	10	NK・日橋JV:6・4端部、内面は内面仕様
2002	138	上太郎生BP2号橋	三重県	道路橋	連続非合成箱桁	370	JFE	三重県津市美杉町太郎生地内	裸	35	端部、内面は内面仕様
2002	139	猪ノ子原上石見停車場線橋梁	鳥取県	道路橋	単純非合成鈑桁	80	JFE	鳥取県日野郡日南町福塚～神福	裸	38	端部は内面仕様
2002	140	野竹橋	JH四国	道路橋	連続鈑桁	895	JFE	愛媛県四国中央市新宮町新宮～馬立	裸	10	端部は内面仕様
2002	141	熊本3号田浦高架橋上部工	九州地方整備局	道路橋	連続非合成鈑桁	548	JFE	熊本県葦北郡田浦町田浦地先	裸	3	端部は内面仕様
2002	142	鹿児島3号前原高架橋	九州地方整備局	道路橋	連続非合成鈑桁	276	JFE	鹿児島県いちき串木野市上名	化成	3	外主桁片面は化成処理他裸、内面は内面仕様
2002	143	金口三杉橋	広島県	道路橋	連続非合成鈑桁	181	神鋼	広島県東広島市福富町下竹仁	裸	30	桁端はタールエポ塗装
2002	144	桧木内川橋	東北地方整備局	道路橋	連続鈑桁橋	427	新日鐵	秋田県仙北市角館町小勝田地内	裸	40	外桁はウェザーアクト
2002	145	大沢橋	新潟県	道路橋	ラーメン橋	101	新日鐵	新潟県佐渡市戸中	裸	3	桁端はタールエポ
2002	146	町屋橋	新潟県	道路橋	連続非合成鈑桁	207	新日鐵	新潟県五泉市大字町屋地内	裸	25	桁端はタールエポ
2002	147	師戸大橋	千葉県印旛村	道路橋	単純鋼床版鈑桁	268	新日鐵	千葉県印旛村師戸地先	裸	20	桁端はタールエポ
2002	148	高橋A橋	奈良県	道路橋	単純鋼床版箱桁	39	新日鐵	奈良市大安寺西・八条	裸	60	桁内は変性エポ
2002	149	高橋B橋	奈良県	道路橋	単純鋼床版鈑桁	56	新日鐵	奈良市大安寺西・八条	裸	60	桁内は変性エポ
2002	150	伯太大橋	島根県伯太町	道路橋	連続非合成鈑桁	262	新日鐵	島根県安来市伯太町安田	裸	10	外桁片面のみ化成処理、端部はタールエポキシ
2002	151	光大橋	山口県	道路橋	連続非合成鈑桁橋	486	新日鐵	山口県光市島田4丁目	化成	2	桁端部はタールエポ
2002	152	塩瀬橋	広島県	道路橋	連続非合成鈑桁	134	新日鐵	広島県安芸高田市美土里町本郷	裸	50	桁端部はタールエポ
2002	153	笛狩倉橋	緑資源公団	道路橋	連続非合成鈑桁	168	新日鐵	大分県由布市庄内町	裸	15	桁端部はタールエポ

年 度 別 一 覧

年度	No.	橋名	発注者	橋種	形式	鋼重	製作会社	住所	表面	距離	摘要
2002	154	鶴ヶ迫橋	大分県	道路橋	単純非合成箱桁	171	新日鐵	大分県竹田市荻町柏原	裸	45	桁内はタールエポ
2002	155	茜川橋	大分県	道路橋	単純非合成鈑桁	167	新日鐵	大分県豊後大野市千歳町船田	裸	45	桁端部タールエポ
2002	156	六条橋	北九州市	道路橋	単純鋼床版鈑桁	164	新日鐵	北九州市八幡東区高見2丁目	裸	7	桁端は変性エポキシ
2002	157	石井高架橋	九州地方整備局	道路橋	連続非合成鈑桁橋	430	新日鐵	大分県日田市石井	裸	80	桁端部タールエポ
2002	158	高橋	浜北市	道路橋	単純鈑桁	116	住重	静岡県浜松市浜北区小林地内	裸	17	桁端タールエポ塗装外桁外側のみ化成
2002	159	丸滝川橋	岡山県	道路橋	ラーメン橋	953	住重	岡山県高梁市成羽町中野	裸	45	箱内はタールエポキシの塗装
2002	160	西紀側道橋	篠山市	歩道橋	連続鈑桁	103	住重	兵庫県篠山市川北新田山林	裸	50	
2002	161	村山橋	長野県	道路橋	連続トラス	720	住重	長野県須坂市村山	化成	70	住重・東日本JV
2002	162	初霜橋	愛媛県	道路橋	単純非合成箱桁	203	住重	愛媛県新居浜市立川山	裸	12	箱内は変性エポキシ樹脂塗料，桁端部・埋殺型枠部はタールエポキシ樹脂塗料の塗装
2002	163	不動橋	愛媛県	道路橋	連続非合成鈑桁	129	住重	愛媛県四国中央市新宮町新宮	裸	10	桁端はタールエポの塗装
2002	164	徳条4号橋	山梨県	道路橋	単純鋼床版箱桁	255	住重	山梨県笛吹市春日居町下岩下	裸	65	箱内は変性エポ
2002	165	熊谷跨線橋	岡山県	道路橋	単純鈑桁	200	住重	岡山県新見市	裸	50	桁端はタールエポの塗装
2002	166	妙理谷1号橋	水公団	道路橋	ラーメン橋	155	住重	滋賀県伊香郡余呉町大字菅並	裸	20	凍結防止剤を散布
2002	167	耳川側道橋	菊川町	歩道橋	単純鈑桁	45	住重	静岡県菊川市耳川	裸	40	桁端はタールエポの塗装
2002	168	飛鳥川側道橋	近畿地整	道路橋	単純箱桁	268	住重	大阪府羽曳野市飛鳥	裸	20	箱内は変性エポ（D-4）の塗装側面のみ化成
2002	169	新玉名大橋	九州地整	道路橋	連続箱桁	1720	住重	熊本県玉名市河崎地先	化成	8	箱内は変性エポの塗装住重・日塔JV
2002	170	平田佐伯線4号橋	中国地整	道路橋	単純箱桁	187	住重	島根県雲南市木次町湯村	裸	30	桁端と箱内、床版埋殺型枠部タールエポ塗装
2002	171	松渕跨道橋	愛知県	道路橋	連続非合成鈑桁	100	住重	愛知県常滑市金山地内	化成	5	桁端はタールエポの塗装
2002	172	磯茂呂線橋梁	千葉市	道路橋	単純鈑桁	366	住重	千葉市中央区赤井町	裸	4	

年 度 別 一 覧

年度	No.	橋名	発注者	橋種	形式	鋼重	製作会社	住所	表面	距離	摘要
2002	173	夫婦橋	兵庫県	道路橋	連続鈑桁	205	住重	兵庫県丹波市氷上町朝阪	化成	25	桁端はタールエポの塗装外桁外側は化成処理
2002	174	重信橋	九州地整	道路橋	連続非合成鈑桁橋	901	住金	鹿児島県いちき串木市大里地内	化成	1	ウェザーアクト
2002	175	佐留志高架橋	九州地整	道路橋	連続非合成鈑桁橋	530	住金	佐賀県杵島郡江北町惣領分地先	裸	5.7	
2002	176	東真更川大橋	新潟県	道路橋	開断面合成箱桁橋	347	住金	新潟県佐渡市河崎地内	裸	2.5	Ni系高耐候性鋼
2002	177	栄谷跨線橋	和歌山県	道路橋	連続非合成鋼床版鈑桁橋	243	住金	和歌山県和歌山市栄谷地内	化成	4.2	
2002	178	新明神橋	高知県物部村	道路橋	ランガー桁橋	239	高田	高知県香美市物部町	裸	24	
2002	179	名里谷6号橋	水資源開発公団	道路橋	連続非合成鈑桁	123	高田	滋賀県伊香郡余呉町大字菅並地内	裸	17	桁端はタールエポ塗装
2002	180	末吉12工区	鹿児島県	道路橋	連続非合成鈑桁	249	高田	鹿児島県曽於市末吉町南之郷	裸	40	桁端はタールエポ塗装
2002	181	上桂1号橋	京都市	道路橋	単純合成鈑桁	187	高田	京都市左京区花脊大布施町	裸	29	桁端はタールエポ塗装
2002	182	久居2号橋	三重県	道路橋	連続非合成鈑桁	123	高田	三重県津市美杉町八知	裸	30	桁端はタールエポ塗装
2002	183	下岩下ONランプ橋	山梨県	道路橋	単純鈑桁橋	45	高田	山梨県笛吹市春日居町徳条	裸	61	桁端はタールエポ塗装
2002	184	下岩下ONランプ橋	山梨県	道路橋	単純鋼床版箱桁	224	高田	山梨県笛吹市春日居町徳条	裸	61	箱内一般部，桁端はタールエポ，箱内鋼床版側は変性エポ塗装
2002	185	板谷2号橋	宮崎県	道路橋	単純箱桁	203	瀧上	宮崎県児湯郡西米良村板谷	裸	45	箱内変性エポ塗装
2002	186	隅田川橋梁	JR東日本	鉄道橋	下路トラス	494	瀧上	東京都荒川区常盤新線	化成	11	瀧上・川重・横河JV
2002	187	禊橋	静岡県	道路橋	単純箱桁	180	瀧上	静岡県浜松市北区引佐町井伊谷	化成	18	箱内タールエポ塗装
2002	188	巨勢川橋梁	JR九州	鉄道橋	下路鈑桁	67	瀧上	佐賀県佐賀市兵庫町	裸	11	
2002	189	金色本橋	愛知県公	道路橋	連続鈑桁	1349	瀧上	愛知県常滑市金山	裸	3	
2002	190	大原橋	島根県	道路橋	単純箱桁	326	瀧上	島根県雲南市木次町寺領	裸	25	箱内タールエポ塗装
2002	191	松野木川橋	東北地整	道路橋	単純合成鈑桁	215	瀧上	青森県五所川原市松野木	裸	19	
2002	192	小水橋	長崎県	道路橋	連続鈑桁橋	60	辻	長崎県平戸市主師	裸	0.2	
2002	193	小浦大橋	佐々町	道路橋	ランガー桁橋	191	辻	長崎県北松浦郡佐々町小浦	塗装	1.8	
2002	194	睦橋	静岡県	道路橋	単純非合成鈑桁	228	東海鋼	静岡県菊川市加茂地先	裸	15	桁端部タールエポ
2002	195	錠ヶ谷橋	中部地整	道路橋	連続鈑桁	406	東海鋼	岐阜県可児市久々利	裸	50	
2002	196	広河原3号橋	京都市	道路橋	単純鈑桁	41	東海鋼	京都市左京区広河原杓子屋町地内	裸	30	
2002	197	大和田2号橋	静岡県	道路橋	単純鈑桁	65	東海鋼	静岡県島田市川根町大和田	裸	25	

年 度 別 一 覧

年度	No.	橋名	発注者	橋種	形式	鋼重	製作会社	住所	表面	距離	摘要
2002	198	大鉄跨線橋	静岡県	道路橋	箱桁	96	東鋼	静岡県榛原郡川根本町青部	裸	27	箱内は変性エポ塗装
2002	199	唐沢橋	長野県	道路橋	連続鈑桁	133	東鋼	長野県松本市	裸	75	
2002	200	仙人橋	山形県	道路橋	吊橋	44	東鋼	山形県上山市坊平	裸	48	
2002	201	原川橋	栃木県	道路橋	単純鈑桁	117	東鋼	栃木県那須郡那珂川町大山田上郷	裸	50	
2002	202	三谷橋	栃木県二宮町	道路橋	連続鈑桁	191	東鋼	栃木県真岡市三谷	裸	62	
2002	203	幌向橋R橋	札幌開建	道路橋	単純鈑桁	204	東鋼	北海道江別市幌向	裸	27	
2002	204	雄飛橋	栃木県	道路橋	トラス	11	東鋼	栃木県那須塩原市塩原	裸	93	
2002	205	滝見橋	栃木県	道路橋	単純合成鈑桁	26	東鋼	栃木県日光市五十里	裸	95	
2002	206	大小屋橋	栃木県	道路橋	単純合成鈑桁	31	東鋼	栃木県鹿沼市入粟野	裸	87	
2002	207	久野川2号橋	島根県	道路橋	単純鈑桁橋	161	東骨	島根県雲南市木次町寺領	裸	50	
2002	208	偕楽園歩道橋	茨城県	歩道橋	ラーメン橋	194	東骨	茨城県水戸市常磐町～見川地内	化成	10	箱桁内面はタールエポ塗装
2002	209	南千住ホーム桁	JR東日本	ホーム桁	単純鈑桁橋	43	東骨	常磐新線南千住駅構内	化成	15	
2002	210	石田高架橋	九州地整	道路橋	連続鈑桁	560	東骨	大分県豊後大野市千歳町石田	裸	25	
2002	211	浜原2号橋	島根県	道路橋	単純鈑桁	159	トピー	島根県邑智郡美郷町久保	裸	20	
2002	212	大津信楽線25号橋	近畿地整	道路橋	単純トラス	190	トピー	滋賀県栗東市荒張地先	裸	45	
2002	213	小金沢橋	栃木県	道路橋	連続鈑桁	92	トピー	栃木県鹿沼市	裸	100	
2002	214	松川橋	新潟県	道路橋	ラーメン橋	259	トピー	新潟県魚沼市須川～松川地内	裸	40	
2002	215	西合志高架橋	九州地整	道路橋	連続鈑桁	502	トピー	熊本県合志市須屋	裸	15	桁端部はタールエポ
2002	216	北野橋	岐阜県	道路橋	連続鈑桁	215	トピー	岐阜県高山市下之切町	裸	60	
2002	217	付替え国道14号線	九州地整	道路橋	連続鈑桁橋	226	巴	佐賀県佐賀市富士町大字畑瀬	裸	15	桁端部タール塗装
2002	218	熊本3号赤松1号橋	九州地整	道路橋	連続鈑桁橋	298	巴	熊本県八代市二見赤松町	裸	2	桁端部タール塗装
2002	219	野里こ道橋	青森県	道路橋	単純鈑桁橋	101	巴	青森県五所川原市大字福山地内	化成	18	
2002	220	湯森橋	秋田県	道路橋	連続鈑桁橋	146	巴	秋田県仙北市田沢湖高原地内	裸	55	桁端部タール塗装
2002	221	中風蓮橋	釧路開建	道路橋	単純鈑桁橋	84	豊平	北海道野付郡別海町字西春別	裸	50	端部タール塗装
2002	222	吉国橋	蘭越町	道路橋	連続鈑桁橋	252	豊平	北海道磯谷郡蘭越町字上里	裸	10	端部タール塗装
2002	223	下賀老川橋	蘭越町	道路橋	単純合成鈑桁	66	豊平	北海道磯谷郡蘭越町字相生	裸	15	端部タール塗装
2002	224	からほけ谷橋	佐賀県	道路橋	連続箱桁	199	名村	佐賀県神埼郡吉野ヶ里町松隈	裸	25	箱内はタールエポ塗装
2002	225	関の平橋	九州地整	道路橋	単純非合成鈑桁	160	名村	佐賀県佐賀市富士町関屋	裸	14.5	
2002	226	信楽橋	滋賀県	道路橋	単純非合成I桁	64	名村	滋賀県大津市大石東三丁目	裸	65	
2002	227	乾皷橋	佐賀県	道路橋	単純非合成鈑桁	61	名村	佐賀県伊万里市大川町東田代	裸	14	
2002	228	一の谷橋	(株)中島工務店	道路橋	単純非合成I桁	21	名村	岐阜県中津川市加子母村小郷	裸	140	
2002	229	十二橋	京都府	道路橋	連続非合成鈑桁	98	名村	京都府福知山市字野花～十二	裸	27	

年 度 別 一 覧

年度	No.	橋名	発注者	橋種	形式	鋼重	製作会社	住所	表面	距離	摘要
2002	230	厳橋	佐賀県	道路橋	単純非合成鈑桁	126	名村	佐賀県鹿島市三河内	裸	6	
2002	231	料金所橋	佐賀県	道路橋	単純非合成鈑桁	158	名村	佐賀県神埼郡吉野ヶ里町松隈	裸	25	
2002	232	渡瀬橋	佐賀県	道路橋	連続非合成鈑桁	103	名村	佐賀県佐賀市鍋島町大字蛎久	裸	6.5	
2002	233	デボツナイ14号橋	中富良野町	道路橋	単純合成床版橋	76	楢崎	北海道空知郡中富良野町	化成	80	
2002	234	石川の沢橋	札幌開建	道路橋	連続鈑桁橋	315	楢崎	北海道雨竜郡北竜町	裸	30	
2002	235	共栄橋(2)	帯広市	道路橋	単純合成床版橋	276	楢崎	北海道帯広市	化成	50	
2002	236	小里川ダム管理橋	中部地整	人道橋	単純鈑桁橋	27	楢崎	岐阜県瑞浪市陶町水上地先	裸	50	
2002	237	ピリカ橋	室蘭土現	道路橋	単純鈑桁橋	98	楢崎	北海道虻田郡洞爺湖町	化成	4	
2002	238	南長橋	空知支庁	道路橋	連続鈑桁橋	339	楢崎	北海道空知郡南幌町	裸	30	
2002	239	室原1号橋	福島県	道路橋	連続箱桁橋	244	楢崎	福島県双葉郡浪江町	裸	10	
2002	240	19線橋	名寄市	道路橋	連続鈑桁橋	120	楢崎	北海道名寄市	化成	50	
2002	241	1号橋	札幌土現	道路橋	連続鈑桁橋	188	楢崎	北海道石狩郡当別町	化成	15	
2002	242	鮎返橋	兵庫県	道路橋	連続非合成箱桁	111	日橋	兵庫県赤穂郡上郡町金出地	裸	30	桁内面はD-1
2002	243	四ツ池橋	春日井市	道路橋	連続非合成鈑桁橋	183	日車	愛知県春日井市下市場町外2町	化成	25	
2002	244	錦桜橋	群馬県	道路橋	連続鋼床版箱桁橋	317	日車	群馬県桐生市桜木町	裸	95	箱内は変性エポの塗装
2002	245	原田高架橋	近畿地整	道路橋	連続合成鈑桁橋	211	日車	和歌山県橋本市原田	裸	29	
2002	246	五ヶ堀之内高架橋	静岡県	道路橋	単純非合成箱桁橋	223	日車	静岡県焼津市五ヶ堀之内	裸	3	箱内はタールエポの塗装
2002	247	達美橋	網走開建	歩道橋	単純非合成箱桁橋	121	日車	北海道網走郡津別町達美	裸	36	箱内はタールエポの塗装
2002	248	新桐の木橋	福島県	道路橋	連続非合成鈑桁橋	235	日車	福島県伊達市梁川町西土橋	裸	29	
2002	249	大石橋	福岡県	道路橋	単純鈑桁	35	日塔	福岡県前原市大字新田	裸	3.5	
2002	250	有明松山道路3号橋	鹿児島県	道路橋	連続鈑桁	228	日塔	鹿児島県志布志市松山町新橋	裸	15	
2002	251	小藪橋	九州地整	道路橋	連続鈑桁	677	日塔	熊本県八代市二見赤松地先	化成	3	
2002	252	宇多川橋	東北地整	道路橋	連続鈑桁	950	日塔	福島県相馬市北飯渕地内	裸	3	
2002	253	上ノ屋敷橋	栃木県	道路橋	単純鈑桁	51	日塔	栃木県日光市五十里	裸	98	
2002	254	小出橋	岩手県遠野地方振興局	道路橋	アーチ橋	53	日鋼	岩手県遠野市附馬牛町上附馬牛	裸	35	集成材:120立米
2002	255	新込縄歩道橋	関東地整	歩道橋	単純箱桁	92	函館	東京都八王子市南浅川町	化成	34	箱内は変成エポ
2002	256	小規模河川改修工事(新馬場橋)	愛知県	道路橋	単純鈑桁橋	50	ハルテック	愛知県豊田市堤本町地内	化成	13	箱内桁端:タールエポ塗装
2002	257	藤地区ふるさと農道緊急整備橋梁上部工事	高知県	道路橋	連続箱桁橋	505	ハルテック	高知県四万十市藤	化成	8	箱内はタールエポの塗装

年 度 別 一 覧

年度	No.	橋名	発注者	橋種	形式	鋼重	製作会社	住所	表面	距離	摘要
2002	258	橋本道路橋本東ICランプ橋上部工事Aランプ橋	近畿地整	道路橋	連続箱桁橋	293	ハルテック	和歌山県橋本市隅田町真土地先	裸	30	鋼床版上面:無機ジンク塗装箱内:変性エポキシ樹脂内面塗装箱内桁端:タールエポ塗装
2002	259	橋本道路橋本東ICランプ橋上部工事Dランプ橋	近畿地整	道路橋	単純箱桁橋	204	ハルテック	和歌山県橋本市隅田町真土地先	裸	30	鋼床版上面:無機ジンク塗装箱内:変性エポキシ樹脂内面塗装箱内桁端:タールエポ塗装
2002	260	八鍬沢川橋上部工工事	東北地整	道路橋	連続鈑桁橋	361	ハルテック	山形県尾花沢市大字芦沢地内	裸	53	桁端はタールエポの塗装
2002	261	(3-2橋-1)国道168号道路改築(橋梁)工事	奈良県	道路橋	単純箱桁橋	490	ハルテック	奈良県吉野郡十津川村宇宮原	裸	40	鋼床版上面:無機ジンク塗装箱内:変性エポキシ樹脂内面塗装
2002	262	平成14年度東海環状下川辺高架橋橋体工工事	中部地整	道路橋	連続鈑桁橋	433	ハルテック	岐阜県加茂郡川辺町下川辺	裸	42	桁端はタールエポの塗装
2002	263	一級河川大井川改修工事14-2工区(仏眼寺橋上部工)	大阪府	道路橋	単純鈑桁橋	86	ハルテック	大阪府南河内郡太子町大字葉室	裸	18	鋼床版上面:無機ジンク塗装桁端:変性エポキシ樹脂内面塗装
2002	264	工事用道路6号橋上部工工事	九州地整	道路橋	単純鈑桁橋	194	ハルテック	佐賀県佐賀市富士町小副川	裸	18	桁端はタールエポの塗装
2002	265	付替県道上山2号橋上部工工事	水資源公団	道路橋	連続鈑桁橋	149	ハルテック	日田市前津江町大野	裸	41	桁端はタールエポの塗装
2002	266	大洲谷橋	岐阜県	道路橋	ラーメン橋	132	東日本	岐阜県高山市丹生川町久手	裸	90	端部はタールエポの塗装
2002	267	信楽39号橋	近畿地整	道路橋	単純合成箱桁	144	東日本	滋賀県甲賀市信楽町黄瀬地先	裸	50	箱内はタールエポの塗装
2002	268	古湯1号橋	九州地整	道路橋	単純鈑桁	80	東日本	佐賀県佐賀市富士町古湯	裸	30	端部はタールエポの塗装
2002	269	小倉歩道橋	神奈川県	歩道橋	単純中路鈑桁	17	東日本	神奈川県相模原市城山町小倉	裸	40	
2002	270	赤松4号橋	九州地整	道路橋	単純箱桁	579	東日本	熊本県八代市二見赤松町	裸	1.5	端部はタールエポの塗装
2002	271	古口自歩道橋	山形県	側道橋	連続鈑桁	389	東日本	山形県最上郡戸沢村古口	裸	40	端部はタールエポの塗装
2002	272	ポンユウ橋	石狩開建	道路橋	単純非合成箱桁	204	日立	北海道夕張郡長沼町	裸	33	箱内タールエポ塗装

年 度 別 一 覧

年度	No.	橋名	発注者	橋種	形式	鋼重	製作会社	住所	表面	距離	摘要
2002	273	流立体高架橋	九州地整	道路橋	単純鋼床版箱桁	420	日立	福岡県古賀市大字久保	化成	2	箱内タールエポ塗装
2002	274	大滝橋	緑資源公団	道路橋	単純非合成箱桁	85	日立	喜多方市山都町早稲谷	裸	53	箱内タールエポ塗装
2002	275	針道1号橋	奈良県	道路橋	単純合成鈑桁	63	日立	奈良県桜井市八井内	裸	44	桁端部タールエポ
2002	276	付替国道1号橋	九州地整	道路橋	連続鈑桁	99	日立	大分県大分市下原	裸	13	桁端部タールエポ
2002	277	上露橋	和歌山県	道路橋	ラーメン橋	170	日立	和歌山県西牟婁郡白浜町上露	裸	14	桁端部タールエポ
2002	278	北川第一ダム15号橋（仮）	滋賀県	道路橋	単純合成鈑桁	156	富士車	滋賀県高島市朽木麻生	裸	17	桁端部はタールエポの塗装
2002	279	大砂橋	栃木市	道路橋	連続非合成鈑桁	121	古河	栃木県栃木市大皆川～皆川城内	裸	80	端部タール塗装
2002	280	片吹1号橋	静岡県	道路橋	単純非合成鈑桁	30	古河	静岡県周智郡森町亀久保地内	裸	30	端部タール塗装
2002	281	一ノ渡1号橋	青森県	道路橋	連続非合成鈑桁	154	古河	青森県上北郡野辺地町大字野辺地	化成	3	端部タール塗装
2002	282	妙理白山橋	水資源公団	道路橋	πラーメン桁	185	古河	滋賀県伊香郡余呉町大字菅並地内	裸	15	端部タール塗装
2002	283	赤倉橋	新潟県	道路橋	連続非合成箱桁	172	古河	新潟県妙高市赤倉	裸	30	箱内変性エポ塗装
2002	284	西川橋	秋田県	道路橋	連続合成鈑桁橋	268	古河	秋田県仙北市西木町門屋	裸	40	端部タール塗装
2002	285	大膳吊橋	茨城県	歩道橋	単径間無補剛吊橋	31	古河	茨城県潮来市島須	化成	10	
2002	286	岩井跨線橋	関東地整	道路橋	単純非合成鈑桁	225	古河	群馬県安中市岩井地先	化成	120	
2002	287	小宅橋	小山市	歩道橋	単純非合成鈑桁	53	古河	栃木県小山市大字小宅～飯塚地内	裸	70	桁上面タール塗装
2002	288	丸森橋	東北地整	道路橋	単純非合成鈑桁	135	古河	岩手県大船渡市大船渡町丸森地内	裸	1	海浜耐候性鋼材端部タール塗装
2002	289	下河原橋	阿智村（長野県）	道路橋	連続鈑桁橋	146	松尾	長野県下伊那郡阿智村	裸	80	
2002	290	花の森～風の丘連絡橋	神奈川県厚木土木	歩道橋	吊り橋	15	松尾	神奈川県愛甲郡愛川町半原	化成	24	
2002	291	松崎橋	千葉県企業庁	道路橋	連続鈑桁橋	253	松尾	千葉県印西市松崎	裸	18	
2002	292	大石橋	上田市（長野県）	道路橋	連続鈑桁橋	243	松尾	長野県上田市大字大屋	裸	80	
2002	293	村山橋	長野県	道路橋	連続トラス橋	767	松尾	長野県長野市村山	化成	53	松尾・日橋JV
2002	294	桑瀬橋	三重県飯南町	道路	連続非合成鈑桁	272	松尾	三重県松阪市飯南町粥見地内	裸	25	
2002	295	付替6号橋	九州地整嘉瀬川ダム工事事務所	道路	単純非合成箱桁	398	松尾	佐賀県佐賀市富士町藤瀬	裸	10	
2002	296	伏見南ランプ橋	阪神高速道路公団	道路	連続箱桁	1598	松尾	京都市伏見区下鳥羽淨春ヶ前～同区下鳥羽六反長町付近	裸	45	松尾・栗本JV
2002	297	尾原ダム1号橋	中国地整斐伊川・神戸川工事事務所	道路	単純非合成箱桁	235	松尾	島根県雲南市木次町平田	裸	20	
2002	298	北新田11号橋	我孫子市	道路橋	単純鈑桁橋	75	三井	千葉県我孫子市北新田地先	裸	25	三井・小池起業JV
2002	299	谷稲葉大橋	静岡県	道路橋	連続鈑桁橋	56	三井	静岡県藤枝市谷稲葉	裸	10	
2002	300	中瀬橋	千葉県	道路橋	連続鈑桁橋	143	三井	千葉県市原市五井	裸	5	

年 度 別 一 覧

年度	No.	橋名	発注者	橋種	形式	鋼重	製作会社	住所	表面	距離	摘要
2002	301	名号大橋	東北地整	道路橋	連続鈑桁橋	398	三井	福島県福島市飯坂町茂庭字名号地内	裸	45	
2002	302	合瀬大橋	群馬県	道路橋	連続箱桁橋	432	三井	群馬県利根郡みなかみ町永井	裸	70	箱内は変性エポの塗装
2002	303	鎧橋	利根村	道路橋	単純鈑桁橋	70	三井	群馬県沼田市利根町追貝	裸	95	
2002	304	笹川閘門橋	千葉県	道路橋	単純非合成鈑桁	98	三菱	千葉県香取郡東庄町笹川	裸	10	桁端部は、タールエポキシ樹脂の塗装
2002	305	蔵王大橋	国交省東北地整	道路橋	連続鈑桁	585	三菱	宮城県刈田郡蔵王町大字宮地内	裸	25	桁端部は、タールエポキシ樹脂の塗装
2002	306	錦桜橋	群馬県	道路橋	連続鋼床版箱桁	286	三菱	群馬県桐生市桜木町外地内	裸	150	桁端部は、タールエポキシ樹脂の塗装
2002	307	深谷立体高架橋	神奈川県	道路橋	連続鋼床版鈑桁	484	三菱	神奈川県綾瀬市深谷地内	裸	10	桁端部は、タールエポキシ樹脂の塗装
2002	308	未定（路線：滝雄厚和線）	緑資源公団	道路橋	連続方杖ラーメン鈑桁	289	三菱	北海道紋別郡滝上町拓雄地内	裸	100	桁端部は、タールエポキシ樹脂の塗装
2002	309	常新・利根川B西	日本鉄道建設公団	鉄道橋	連続下路トラス橋	1378	三菱	千葉県柏市上利根	塗装	25	
2002	310	新犬飼橋	九州地整	道路橋	連続箱桁橋	1356	宮地	大分県豊後大野市犬飼町久原	裸	15	宮地・住重JV
2002	311	松崎橋	千葉県企業庁	道路橋	連続鈑桁橋	251	宮地	千葉県印西市松崎地先	裸	20	
2002	312	松川橋	長野県	道路橋	連続箱桁橋	724	宮地	長野県牧5号線	裸	60	
2002	313	鯉見橋	千葉県市原市	道路橋	単純箱桁橋	236	宮地	千葉県市原市	裸	10	
2002	314	赤沢2号橋	埼玉県	道路橋	連続箱桁橋	292	宮地	埼玉県飯能市大字赤沢	裸	45	
2002	315	榎実大橋	愛媛県	道路橋	連続鈑桁橋	225	宮地	愛媛県四国中央市金田町	裸	5	
2002	316	新吉野大橋	岐阜県	道路橋	連続鈑桁	177	横河	飛騨市神岡町～高山市上宝町吉野地内	裸	50	奥飛騨2号橋
2002	317	毘沙門橋	神奈川県	道路橋	連続鈑桁	263	横河	神奈川県小田原市水之尾地内	裸	5	
2002	318	野神橋	水資源開発公団	道路橋	連続箱桁	294	横河	滋賀県伊香郡余呉町大字上丹生地内	裸	20	
2002	319	大街道橋	滋賀県	道路橋	単純鈑桁	164	横河	滋賀県大津市大石富川三丁目	裸	55	R4222号橋
2002	320	北金色橋	愛知県	道路橋	連続鈑桁	405	横河	愛知県常滑市金山地内	裸	14	
2002	321	池後橋	愛知県	道路橋	単純鈑桁	73	横河	愛知県北設楽郡豊根村富山	裸	60	
2002	322	であい橋	神奈川県	歩道橋	曲弦単純トラス桁	37	JFE工建	神奈川県海老名市上郷2丁目相模三川公園	化成	14	
2002	323	阿津川橋側道橋	神奈川県	歩道橋	単純鈑桁橋	25	JFE工建	神奈川県津久井郡相模湖町寸沢嵐～若柳	裸	35	化粧版内はタールエポ塗装
2002	324	峰下橋（Ⅱ期）	神奈川県	道路橋	単純非合成鈑桁	24	JFE工建	神奈川県足柄上郡山北町川西地内	裸	20	桁端部は、タールエポキシ塗装

年 度 別 一 覧

年度	No.	橋名	発注者	橋種	形式	鋼重	製作会社	住所	表面	距離	摘要
2003	1	込野橋	徳島県	道路橋	連続非合成鈑桁橋	91	アルス	徳島県三好市池田町込野	裸	17	端部ターールエポの塗装
2003	2	堀田橋	徳島県	道路橋	連続非合成鈑桁橋	77	アルス	徳島県美馬郡つるぎ町端山地内	裸	36	端部ターールエポの塗装
2003	3	5-1号橋	徳島県	道路橋	連続非合成鈑桁橋	80	アルス	徳島県勝浦郡勝浦町	裸	16	端部ターールエポの塗装
2003	4	中野川橋梁	本川村	道路橋	単純合成鈑桁橋	40	アルス	高知県吾川郡いの町中ノ川	裸	22	端部ターールエポの塗装
2003	5	岩屋谷橋	大久保産業(株)	道路橋	単純非合成鈑桁橋	23	アルス	徳島県吉野川市山川町天王原	裸	26	端部ターールエポの塗装
2003	6	風呂ノ谷川橋	大久保産業(株)	道路橋	単純非合成鈑桁橋	37	アルス	徳島県吉野川市	裸	26	端部ターールエポの塗装
2003	7	長尾橋	和歌山県	道路橋	単純トラス橋	161	アルス	和歌山県伊都郡九度山町九度山	裸	21	端部ターールエポの塗装
2003	8	久々利5号橋	中部地整	道路橋	単純非合成鋼箱桁	464	IHI	岐阜県可児市久々利	裸	60	箱内は変性エポの塗装
2003	9	八王子2期地区橋梁	広島県	道路橋	連続非合成鈑桁	62	IHI	広島県江田島市大柿町	裸	2	端部のみタールエポの塗装
2003	10	大津高架橋	中国地整	道路橋	連続非合成鈑桁	615	IHI	島根県出雲市大津町地先	化成	10	端部のみタールエポの塗装
2003	11	瀬谷跨線橋(その1)	横浜市	道路橋	連続鋼床版鈑桁	396	IHI	神奈川県横浜市瀬谷区瀬谷4丁目～5丁目	化成	30	
2003	12	大洞川橋	岐阜県	道路橋	単純非合成箱桁	432	IHI	岐阜県多治見市大畑町地内	化成	54	箱内はタールエポの塗装
2003	13	新大橋	新潟県	道路橋	単純非合成箱桁	592	IHI	新潟県十日町市池尻	裸	100	石播・川鉄JV
2003	14	瀬谷跨線橋(その2)	横浜市	道路橋	連続鋼床版鈑桁	451	IHI	神奈川県横浜市瀬谷区瀬谷4丁目～5丁目	化成	30	
2003	15	夕張シューパロダム付替4号橋	開発局	道路橋	連続非合成鋼鈑桁	215	IHI	北海道夕張市	裸	70	端部のみタールエポの塗装
2003	16	姥山高架橋	千葉県道路公社	道路橋	連続非合成鈑桁	197	IHI	千葉県山武郡横芝光町姥山	裸	20	端部のみタールエポの塗装
2003	17	寺小橋2期	神奈川県	道路橋	単純鋼床版箱桁	319	IHI	神奈川県綾瀬市小園地内	化成	15	箱内は変性エポの塗装
2003	18	北陸幹境川BGc	鉄道運輸	鉄道橋	連続合成桁	385	IHI	富山県下新川郡朝日町～新潟県糸魚川市青海	化成	1	
2003	19	大野大橋	三重県	道路橋	連続鈑桁橋	128	宇野	三重県津市美杉町八知地内	裸	24	桁端部はタールエポの塗装
2003	20	竹田橋	奈良県	道路橋	単純鈑桁橋	41	宇野	奈良県橿原市東竹田町地内	裸	35	桁端部はタールエポの塗装
2003	21	下神戸橋	三重県	道路橋	連続鈑桁橋	210	宇野	三重県伊賀市下神戸地内	裸	34	桁端部はタールエポの塗装
2003	22	野辺地跨線橋	青森県	道路橋	単純鈑桁橋	213	宇野	青森県上北郡野辺地町大字野辺地地内	裸	3	桁端部はタールエポの塗装
2003	23	院内川橋	東北地整	道路橋	連続鈑桁橋	142	宇野	秋田県仙北市田沢湖小松地内	化成	44	桁端部はタールエポの塗装
2003	24	釣山大橋	山口県	道路橋	連続鈑桁	167	UBE	山口県山口市徳地野谷	裸	25	
2003	25	倉子橋	山口県	道路橋	連続鈑桁	60	UBE	山口県宇部市二子原	裸	14	

年 度 別 一 覧

年度	No.	橋名	発注者	橋種	形式	鋼重	製作会社	住所	表面	距離	摘要
2003	26	町切側道橋	九州地整	歩道橋	連続鈑桁	52	UBE	佐賀県唐津市相知町町切	裸	14	
2003	27	大山橋	山口県	道路橋	連続箱桁	379	UBE	山口県宇部市大字小野字流田	裸	8	箱内はタールエポの塗装
2003	28	作谷沢湧水橋	山形県	道路橋	単純鈑桁	152	UBE	山形県東村山郡山辺町簗沢	裸	65	
2003	29	広坪高架橋	中部地整	道路橋	連続鈑桁	257	UBE	愛知県額田郡幸田町地先	裸	6	
2003	30	桐山ICONランプ橋	中部地整	道路橋	連続箱桁	151	UBE	愛知県額田郡幸田町地先	裸	6	
2003	31	桐山ICOFFランプ橋	中部地整	道路橋	連続鈑桁	92	UBE	愛知県額田郡幸田町地先	裸	6	
2003	32	蛇砂川橋	滋賀県	道路橋	単純鈑桁	54	UBE	滋賀県蒲生郡安土町常楽寺	裸	6	
2003	33	大竹橋	緑資源	道路橋	単純トラス	199	UBE	大分県竹田市直入町	裸	20	
2003	34	水無橋	開発局	道路橋	連続鈑桁橋	510	川重	北海道北斗市三好地内	化成	0.6	
2003	35	大平橋	九州地整	道路橋	連続鈑桁橋	453	川重	熊本県八代市二見赤松町地内	裸	0.5	桁端部タールエポの塗装
2003	36	第3牛朱別川橋	JR北海道	鉄道橋	下路鈑桁	338	川重	北海道旭川市東旭川町桜岡	化成	80	桁端部はタールエポの塗装。本橋梁は3分割で発注。川重の製作重量は155t。
2003	37	汐入公園橋	東京都	歩道橋	単純合成鈑桁	35	川鉄	東京都荒川区南千住八丁目地内	化成	10	KCSB
2003	38	葛下川橋	奈良県	道路橋	鋼床版鈑桁	90	川鉄	奈良県香芝市下田	化成	25	
2003	39	青空橋	兵庫県	道路橋	単純鈑桁	83	川鉄	兵庫県加古川市神野町	化成	10	
2003	40	尼子谷1号橋	近畿地整	道路橋	単純箱桁	410	川鉄	兵庫県西宮市塩瀬町名塩地先	裸	16	箱内は普通鋼材（タールエポ塗装）
2003	41	柴北川第2号橋	九州地整	道路橋	トラス桁	236	川鉄	大分県豊後大野市犬飼町下津尾	裸	15	
2003	42	柴北川第2号橋	九州地整	道路橋	連続鈑桁	276	川鉄	大分県豊後大野市犬飼町下津尾	裸	15	
2003	43	山陽線寿跨線橋	広成建設	道路橋	単純合成鈑桁	127	川鉄	広島県三原市糸崎町～寿町	化成	0.5	KCSB
2003	44	諸子川橋	滋賀県大津市	道路橋	単純合成鈑桁	55	川田	滋賀県大津市鶴の里ほか	裸	2	
2003	45	桜谷橋	和歌山県かつらぎ町	道路橋	単純非合成箱桁	235	川田	和歌山県伊都郡かつらぎ町丁ノ町地内	化成処理	25	
2003	46	竹田第2工区その2	阪神公団	道路橋	単純非合成鈑桁連続鋼床版箱桁連続非合成鈑桁	3461	川田	京都府京都市伏見区竹田向代町川町～同区竹田真幡木町付近	化成処理	45	川田・日塔JV
2003	47	塩原1号橋	栃木県塩原町	道路橋	単純非合成鈑桁	88	川田	栃木県那須塩原市下塩原地内	裸	85	
2003	48	畑下青葉の湯吊橋	栃木県塩原町	歩道橋	補剛桁吊橋	70	川田	栃木県那須塩原市塩原地内	裸	85	
2003	49	武茂川橋	栃木県	道路橋	連続非合成鈑桁	211	川田	栃木県那須郡那珂川町馬頭	裸	45	
2003	50	大津高架橋	中国地整	道路橋	連続非合成鈑桁	453	川田	島根県出雲市大津町地内	化成処理	10	
2003	51	姫ノ水橋	神奈川県	道路橋	連続非合成箱桁	263	川田	神奈川県小田原市早川地内	化成処理	6	
2003	52	観音橋	長野県	道路橋	連続非合成鈑桁	148	川田	長野県大町市	裸	55	
2003	53	神橋	千葉県	道路橋	連続非合成鈑桁	97	川田	千葉県山武市白幡～東金市下武射田	裸	5	

年 度 別 一 覧

年度	No.	橋名	発注者	橋種	形式	鋼重	製作会社	住所	表面	距離	摘要
2003	54	新西広門田橋	山梨県	道路橋	連続非合成箱桁	869	川田	山梨県甲州市塩山千野	裸	65	川田・コミヤマJV
2003	55	天神橋	横浜市	道路橋	単純鋼床版鈑桁	180	川田	神奈川県横浜市栄区桂町	裸	6	
2003	56	慈恩橋	名古屋市	道路橋	単純鋼床版鈑桁	106	川田	愛知県名古屋市北区楠1丁目、西味鋺	裸	15	
2003	57	志賀来大橋	岩手県	道路橋	連続非合成鈑桁	337	川田	岩手県和賀郡西和賀町沢内新町地内	裸	65	
2003	58	枯松沢橋	東北地整	道路橋	ローゼ桁	3364	川田	岩手県釜石市甲子	裸	10	川田・サクラダJV
2003	59	塩坪橋	福島県	道路橋	連続非合成箱桁	209	川田	喜多方市高郷町塩坪	裸	60	ピー・エス三菱・川田JV
2003	60	五反田川橋	九州地整	道路橋	単純非合成箱桁	637	川田	鹿児島県いちき串木野市上名	裸	5	
2003	61	丸中橋	開発局	道路橋	連続合成開断面箱桁	625	釧路	北海道紋別郡遠軽町丸瀬布南丸	裸	50	釧路・サクラダ・酒井箱内D4
2003	62	別保橋	北海道釧路土現	道路橋	連続鈑桁	447	釧路	北海道釧路郡釧路町字別保原野	化成	5	(さくら橋)
2003	63	厚幌ダム7号橋	北海道室蘭土現	道路橋	連続鈑桁橋	294	釧路	北海道勇払郡厚真町	化成	30	釧路・五洋JV・(別工区あり)
2003	64	菊野橋	和寒町	道路橋拡幅	連続鈑桁橋	53	釧路	北海道上川郡和寒町	化成	70	
2003	65	かえで橋	岐阜県	道路橋	ランガー桁橋	199	栗本	岐阜県恵那市明智町的場	裸	60	桁端部・上弦材添接部・内面タールエポキシ塗装
2003	66	祇園寺大橋	秋田県	道路橋	ローゼ橋	346	栗本	秋田県横手市金沢	裸	50	栗本・東北機械JV桁端部・上弦材添接部・内面タールエポキシ塗装
2003	67	別山大橋	北陸農政	道路橋	連続鈑桁橋	432	栗本	新潟県柏崎市西山町別山地内	裸	7	Ni系高耐候性鋼材桁端部タールエポキシ塗装
2003	68	新蔵玉橋	千葉県	道路橋	単純鈑桁橋	108	栗本	千葉県君津市釜生	裸	13	桁端部タールエポキシ塗装
2003	69	杉橋	奈良県	道路橋	連続鈑桁橋	86	栗本	奈良県大和郡山市杉町	裸	35	桁端部タールエポキシ塗装
2003	70	黄金橋	関東農政	道路橋	単純合成鈑桁橋	51	栗本	千葉県香取市佐原ホ	裸	18	地覆部のみカプテンコート
2003	71	増田川高架橋	四国地整	道路橋	連続鈑桁橋	294	栗本	高知県宿毛市野地	裸	5	桁端部変性エポキシ塗装
2003	72	五反田川橋	九州地整	道路橋	連続鈑桁橋(2連)	609	栗本	鹿児島県いちき串木野市上名	裸	5	桁端部タールエポキシ塗装
2003	73	坊ノ向橋	東吉野村	道路橋	単純合成鈑桁橋	37	栗本	奈良県吉野郡東吉野村大字中黒	裸	40	桁端部タールエポキシ塗装

年 度 別 一 覧

年度	No.	橋名	発注者	橋種	形式	鋼重	製作会社	住所	表面	距離	摘要
2003	74	杉谷橋	近畿農政	道路橋	単純合成鈑桁橋	23	栗本	滋賀県甲賀市土山町大河原	裸	27	パネルHBB
2003	75	桃沢川橋本線	中部地整	道路橋	連続鈑桁橋	106	神鋼	静岡県駿東郡長泉町上長窪	裸	10	桁端部タールエポ塗装
2003	76	桃沢川橋Eランプ	中部地整	道路橋	連続鈑桁橋	134	神鋼	静岡県駿東郡長泉町上長窪	裸	10	桁端部タールエポ塗装
2003	77	桃沢川橋Hランプ	中部地整	道路橋	連続鈑桁橋	82	神鋼	静岡県駿東郡長泉町上長窪	裸	10	桁端部タールエポ塗装
2003	78	糸根川橋	中国地整	道路橋	連続鈑桁橋	308	神鋼	山口県山陽小野田市	裸	1	桁端部タールエポ塗装
2003	79	竹原4号橋	九州地整	道路橋	連続箱桁橋	132	神鋼	福岡県八女郡矢部村北矢部	裸	50	箱内はタールエポ塗装
2003	80	3-2号橋（仮称）	広島県	道路橋	連続鈑桁橋	146	神鋼	広島県東広島市福富町久芳	裸	25	桁端部タールエポ塗装
2003	81	明治橋	福井県	道路橋	連続箱桁橋	254	駒井	福井県福井市深谷町	裸	10	箱内はタールエポの塗装駒井・サクラダJV
2003	82	姥山高架橋脚	千葉県道路公社	道路橋	門型橋脚	258	駒井	千葉県山武郡横芝光町姥山	裸	15	箱内は変性エポの塗装鋼製橋脚2基
2003	83	新竹山一号橋	鹿児島県	道路橋	連続鈑桁橋	253	駒井	鹿児島県姶良郡溝辺町大字有川	裸	10	
2003	84	大野谷橋	愛媛県	道路橋	単純箱桁橋	155	駒井	愛媛県東温市山之内	裸	15	箱内はタールエポの塗装
2003	85	甲子こ線橋	東北地整	道路橋	連続鈑桁橋	846	駒井	岩手県釜石市甲子町第5地割地内	裸	10	
2003	86	第二久連子橋	緑資源機構	道路橋	連続箱桁橋	36	駒井	熊本県八代市泉町久連子	裸	30	箱内はタールエポの塗装
2003	87	安足間大橋	北海道開発局	道路橋	連続箱桁橋	1299	駒井	北海道上川郡愛別町字愛山	裸	80	箱内はタールエポの塗装駒井・瀧上・ハルテックJV
2003	88	大邑2号橋	島根県	道路橋	π形ラーメン橋	110	駒井	島根県大田市三瓶町	裸	10	
2003	89	八鳥川橋梁	近鉄	鉄道橋	鈑桁橋	9	駒井	奈良県吉野郡大淀町土田	裸	40	床版なし
2003	90	竹田1-1上部工鋼床版箱桁	阪神公団	道路橋	連続箱桁橋	1200	駒井	京都府京都市南区上鳥羽尻切町	化成	45	駒井・神鋼JV本線料金所
2003	91	竹田1-1上部工鋼床版鈑桁	阪神公団	道路橋	連続鈑桁橋	180	駒井	京都府京都市南区上鳥羽尻切町	化成	45	駒井・神鋼JVオンランプ橋
2003	92	高松前橋	宮崎県	道路橋	単純合成床版橋	37	コミヤマ	宮崎県宮崎市鶴島	化成	5	
2003	93	新鹿島橋	山梨県	道路橋	連続非合成鈑桁	420	コミヤマ	山梨県南巨摩郡鰍沢町鹿島	裸	45	
2003	94	地蔵峠1号橋	静岡県	道路橋	単純非合成鈑桁	156	コミヤマ	静岡県島田市神尾	裸	20	
2003	95	第二都橋	九州地整	道路橋	連続非合成鈑桁	81	コミヤマ	鹿児島県薩摩川内市都町地内	裸	9	
2003	96	五明川5号橋	山梨県	道路橋	単純非合成鈑桁	66	コミヤマ	山梨県南アルプス市大師地内	裸	50	
2003	97	薬師堂橋	ゼネコン（美杉村）	道路橋	単純非合成鈑桁	64	コミヤマ	三重県津市美杉町下多気地内	裸	23	

年 度 別 一 覧

年度	No.	橋名	発注者	橋種	形式	鋼重	製作会社	住所	表面	距離	摘要
2003	98	南沢川橋	韮崎市	道路橋	連続非合成鈑桁	133	コミヤマ	山梨県韮崎市清哲町折居地内	裸	81	
2003	99	芹澤橋	山梨県	道路橋	単純非合成箱桁	172	コミヤマ	山梨県山梨市三富川浦・上釜口地内	裸	66	箱内は変性エポの塗装
2003	100	指首野川橋	新庄市	道路橋	単純非合成鈑桁	116	コミヤマ	山形県新庄市石川町地内	化成	44	
2003	101	田元橋	小菅村	道路橋	単純非合成鈑桁	52	コミヤマ	山梨県北都留郡小菅村宇田元地内	化成	55	
2003	102	西広門田橋	山梨県	道路橋	連続非合成箱桁	377	コミヤマ	山梨県甲州市塩山千野・西広門田2工区	裸	57	箱内は変性エポの塗装
2003	103	大戸橋	埼玉県	道路橋	単純鋼床版鈑桁橋	50	コミヤマ	埼玉県さいたま市中央区大戸地区	裸	24	
2003	104	山中橋	千葉県	道路橋	単純合成鈑桁	62	コミヤマ	千葉県富津市山中	裸	8	
2003	105	舟場橋	ゼネコン（都留市）	道路橋	単純合成鈑桁	35	コミヤマ	山梨県都留市田野倉地内	裸	42	
2003	106	高橋側道橋	奈良県	歩道橋	連続非合成鈑桁	27	コミヤマ	奈良県宇陀市榛原区上井足	裸	44	
2003	107	中田春木川橋	東北地整	道路橋	ラーメン橋	149	コミヤマ	山形県最上郡金山町大字中田地内	裸	43	
2003	108	梨木沢3号橋	山梨県	道路橋	単純非合成箱桁	166	コミヤマ	山梨県西八代郡市川三郷町梨木沢	裸	44	
2003	109	用の沢橋	山梨県	道路橋	連続非合成鈑桁	150	コミヤマ	山梨県韮崎市穂坂町地内	裸	62	
2003	110	奔仁農道橋	北海道	道路橋	単純合成鈑桁橋	106	桜井	北海道雨竜郡沼田町更新地内	化成	30	
2003	111	新富側道橋L	北海道開発局	道路橋	単純合成鈑桁橋	30	桜井	北海道野付郡別海町新富地内	裸	30	
2003	112	新富側道橋R	北海道開発局	道路橋	単純合成鈑桁橋	29	桜井	北海道野付郡別海町新富地内	裸	30	
2003	113	西風連側道橋R	北海道開発局	道路橋	単純合成鈑桁橋	27	桜井	北海道野付郡別海町新富地内	裸	30	
2003	114	中風連側道橋R	北海道開発局	道路橋	単純合成鈑桁橋	26	桜井	北海道野付郡別海町新富地内	裸	30	
2003	115	白雲橋	北海道開発局	道路橋	連続鈑桁橋	243	桜井	北海道芦別市３３番地	裸	60	
2003	116	金山沢橋	北海道開発局	道路橋	単純鈑桁橋	61	桜井	北海道虻田郡倶知安町大和地内	裸	30	
2003	117	新止滝橋	岩手県	道路橋	単純合成箱桁	640	サクラダ	岩手県久慈市山形町川井	化成	17	サクラダ・北日本機械JV内面はタールエポ
2003	118	三船橋	鹿児島県	道路橋	連続鈑桁	220	サクラダ	鹿児島県姶良郡姶良町船津	裸	5	
2003	119	蟹取橋	千葉県	道路橋	連続箱桁	270	サクラダ	千葉県夷隅郡大多喜町部田	化成	13	内面はタールエポ
2003	120	吉瀬大橋	長野県伊那建設事務所	道路橋	連続鈑桁	330	サクラダ	長野県駒ヶ根市吉瀬地内	裸	90	
2003	121	馬橋	千葉市	道路橋	連続合成鈑桁	50	サクラダ	千葉県千葉市花見川区横戸町地内	化成	11	
2003	122	宮ノ台跨線橋	大成建設（株）	道路橋	単純箱桁	82	サクラダ	千葉県佐倉市宮ノ台	化成	15	内面はタールエポ
2003	123	久才川橋	四国地整	道路橋	単純合成鈑桁	51	佐世保	高知県四万十市横瀬	裸	15	
2003	124	新下内橋	東北地整	道路橋	単純鈑桁	234	佐世保	秋田県大館市長走字陣場地内	裸	50	
2003	125	東大橋	九州地整	道路橋	単純箱桁	106	佐世保	福岡県前原市大字東	裸	3	箱内タールエポキシ塗装
2003	126	上宮田橋	関東地整	道路橋	連続鈑桁橋2連	591	佐藤	千葉県袖ヶ浦市上宮田地内	裸	9.4	
2003	127	山田川橋	近畿地整	道路橋	連続合成鈑桁橋	424	佐藤	和歌山県橋本市柏原	裸	25	
2003	128	仲田池橋	近畿地整	道路橋	連続合成鈑桁橋	134	佐藤	和歌山県橋本市野	裸	25	

年 度 別 一 覧

年度	No.	橋名	発注者	橋種	形式	鋼重	製作会社	住所	表面	距離	摘要
2003	129	浜玉IC第2号橋	九州地整	道路橋	単純鈑桁橋2連	188	佐藤	佐賀県唐津市浜玉町大江	裸＋化成	1.5	桁端部タール塗装
2003	130	チプニー川橋	開発局	道路橋	単純鈑桁橋2連	206	佐藤	北海道千歳市中央	裸	30	
2003	131	山内地区橋梁	千葉県	道路橋	単純鈑桁橋2連	94	佐藤	千葉県長生郡長南町山内地先	裸	20	桁端はタールエポの塗装
2003	132	正間3号橋	富山県	道路橋	単純箱桁橋	230	佐藤	富山県富山市八尾町正間地内	裸＋化成	35	箱内はタールエポの塗装
2003	133	長久橋側道橋	兵庫県	歩道橋	連続鈑桁橋	45	佐藤	兵庫県三木市久留美地先	裸＋化成	15	錆安定化処理+桁端はタール
2003	134	立牧橋	京都府	道路橋	連続鈑桁橋	60	佐藤	京都府綾部市豊里町地内	裸	20	桁端はタールエポの塗装
2003	135	南大山2号橋	鳥取県	歩道橋	連続鈑桁橋	114	佐藤	鳥取県日野郡江府町吉原	裸	15.5	
2003	136	谷田橋	愛媛県	道路橋	単純非合成鈑桁	31	サノヤス	愛媛県大洲市西大洲	裸	15	
2003	137	新都々呂橋	愛媛県	道路橋	単純非合成鈑桁	39	サノヤス	愛媛県大洲市河辺町河都	裸	25	
2003	138	正田橋	岡山県	道路橋	単純非合成鈑桁	191	サノヤス	岡山県新見市正田	裸	60	
2003	139	川間橋	千葉県	道路橋	単純非合成鈑桁	70	JFE	千葉県鴨川市粟斗地先	裸	2.5	端部はタールエポ塗装
2003	140	花倉橋	井木組（緑資源）	道路橋	単純非合成鈑桁	23	JFE	鳥取県東伯郡三朝町大字小河内～笏賀地区	裸	10	端部はタールエポ塗装
2003	141	遊鶴羽橋	宇北建設協同企業体（緑資源）	道路橋	単純非合成鈑桁	17	JFE	愛媛県北宇和郡松野町蕨生地内	裸	10	端部はタールエポ塗装
2003	142	オピラリ橋	日高東部建設協同企業体（緑資源）	道路橋	単純非合成鈑桁	47	JFE	北海道様似郡様似町大泉地内	裸	15	2連。端部はタールエポ塗装
2003	143	十号沢川橋	北海道開発局	道路橋	連続非合成鈑桁	336	JFE	北海道紋別郡遠軽町旧白滝	裸	60	端部はタールエポ塗装
2003	144	東津田高架橋（仮称）	中国地整	道路橋	連続鋼床版箱桁	561	JFE	島根県松江市東津田町地内	裸	日本海から12km、中海から2km	見え掛かり部は化成箱桁内面はタールエポ塗装
2003	145	東津田高架橋（仮称）	中国地整	道路橋	単純非合成鈑桁	92	JFE	島根県松江市東津田町地内	裸	日本海から12km、中海から2km	端部はタールエポ塗装
2003	146	大谷大橋	鹿児島県	道路橋	連続非合成鈑桁	300	JFE	鹿児島県姶良郡加治木町西別府	裸	3	端部はタールエポ塗装
2003	147	平野橋	三重県	道路橋	単純非合成箱桁	324	JFE	三重県鈴鹿市平野町地内	裸	8	箱桁内面はタールエポ塗装
2003	148	河内橋	三重県	道路橋	連続複合ラーメン鈑桁橋	1176	JFE	三重県鳥羽市河内町地内	裸	3.5	剛綱部は化成JFE、宇野JV

年 度 別 一 覧

年度	No.	橋名	発注者	橋種	形式	鋼重	製作会社	住所	表面	距離	摘要
2003	149	佐留志高架橋	九州地整	道路橋	連続非合成鈑桁	435	JFE	佐賀県杵島郡江北町惣領分地内	裸	5	端部はタールエポ塗装
2003	150	佐留志高架橋	九州地整	歩道橋	連続非合成鈑桁	48	JFE	佐賀県杵島郡江北町惣領分地内	裸	5	端部はタールエポ塗装
2003	151	大杉谷橋（仮称）	三重県	道路橋		118	JFE	三重県多気郡大台町久豆地内	裸	40	端部はタールエポ塗装
2003	152	高草橋歩道橋	焼津市	歩道橋	連続非合成鈑桁	44	JFE	静岡県焼津市八楠地内	裸	2.5	端部はタールエポで塗装主桁の見えがかり部のみ塗装
2003	153	新笠梅橋	静岡県	道路橋	連続非合成鈑桁	130	JFE	静岡県磐田市笠梅地内	裸	12	端部はタールエポで塗装
2003	154	新狩野橋	静岡県	道路橋	連続非合成鈑桁	219	JFE	静岡県伊豆市柏久保地内	裸	10	端部はタールエポで塗装
2003	155	奥裾花大橋	長野県	道路橋	ローゼ橋	1729	新日鐵	長野県長野市鬼無里	裸	40	箱内はタールエポ
2003	156	龍ヶ谷橋	千葉県印旛村	道路橋	単純鈑桁	268	新日鐵	千葉県印旛郡印旛村地先	裸	20	桁端変性エポ
2003	157	ちろりん橋	函館土現	道路橋	連続鈑桁	142	新日鐵	北海道松前郡松前町	裸	2	桁端タールエポ
2003	158	大沢橋	新潟県	道路橋	ラーメン橋	89	新日鐵	新潟県佐渡市戸中	裸	4	桁端タールエポ
2003	159	桧内川橋	東北地整	道路橋	連続鈑桁	427	新日鐵	秋田県仙北市角館町小勝田地内	化成	40	桁端タールエポ（外桁のみ化成）
2003	160	町屋大橋	新潟県	道路橋	連続鈑桁	208	新日鐵	新潟県五泉市大字町屋地内	裸	25	桁端タールエポ
2003	161	塩瀬大橋	広島県	道路橋	連続鈑桁	129	新日鐵	広島県安芸高田市美土里町本郷	裸	50	桁端タールエポ
2003	162	秋芳川橋	中国地整	道路橋	連続鈑桁	82	新日鐵	岡山県岡山市東区西隆寺地内	裸	6	桁端タールエポ
2003	163	六条橋	北九州市	道路橋	単純鈑桁	164	新日鐵	福岡県北九州市八幡東区高見二丁目	裸	6	桁端変性エポ
2003	164	山本2号橋	大分県中津江村	道路橋	連続鈑桁	279	新日鐵	大分県日田市中津江村合瀬	裸	50	桁端タールエポ
2003	165	石井高架橋	九州地整	道路橋	連続鈑桁	420	新日鐵	大分県日田市大字石井地先	裸	50	桁端タールエポ
2003	166	西川橋	鹿児島県	道路橋	単純鈑桁	33	新日鐵	鹿児島県伊佐市菱苅荒田地内	裸	30	桁端タールエポ
2003	167	大津信楽線36号橋	近畿地整	道路橋	単純合成鈑桁	56	住金	滋賀県甲賀市信楽町黄瀬地先	裸	38	
2003	168	越路橋	和歌山県	道路橋	連続非合成鈑桁	271	住金	和歌山県新宮市新宮南桧杖地内	裸	3	
2003	169	新北野上橋	和歌山県海南市	道路橋	連続非合成鈑桁	189	住金	和歌山県海南市原野・孟子地内	化成	9	ウェザーアクト
2003	170	小津荷橋	和歌山県	道路橋	単純非合成曲線箱桁	95	住金	和歌山県田辺市本宮町大津荷地内	裸	22	箱内はタールエポ塗装
2003	171	姥山高架橋	千葉県道路公社	道路橋	連続非合成鈑桁	220	住重	千葉県山武郡横芝光町姥山	裸	10	桁端部はタールエポの塗装
2003	172	勝田川さかえ橋	千葉市	道路橋	単純合成鈑桁	53	住重	千葉県千葉市花見川区横戸町地内	化成	9.5	
2003	173	胆沢ダム17号橋	東北地整	道路橋	連続鈑桁	446	住重	岩手県奥州市胆沢区若柳	裸	65	桁端部はタールエポの塗装
2003	174	川上川橋	中部地整	道路橋	連続鈑桁橋	525	住重	岐阜県高山市冬頭町～上切町	裸	70	桁端部はタールエポの塗装

年 度 別 一 覧

年度	No.	橋名	発注者	橋種	形式	鋼重	製作会社	住所	表面	距離	摘要
2003	175	小倉橋	和歌山県中辺路町	道路橋	連続非合成鈑桁	50	住重	和歌山県田辺市中辺路町栗栖川	裸	25	桁端部はタールエポの塗装
2003	176	将軍川線2号橋(玉の内橋)	和歌山県	道路橋	ラーメン橋	112	住重	和歌山県東牟婁郡古座川町添野川地内	裸	12	桁端部はタールエポの塗装
2003	177	栂坂BP橋	奈良県	道路橋	単純鈑桁橋	130	住重	奈良県宇陀市室生区田口元上田口	裸	50	桁端部はタールエポの塗装
2003	178	七谷小橋(清水橋)	近畿農政局	道路橋	単純非合成鈑桁橋	81	住重	京都府亀岡市河原林町河原尻砂河原	裸	40	桁端部はタールエポの塗装
2003	179	川東4号橋	京都市	道路橋	連続合成鈑桁	123	住重	京都府京都市右京区梅ヶ畑川東池内	裸	51	桁端部はタールエポの塗装
2003	180	諏訪橋	岡山県	道路橋	連続鈑桁橋	337	住重	岡山県真庭市月田本地内	裸	50	
2003	181	山田橋上部第2工事	四国地整	道路橋	連続鈑桁橋	277	住重	愛媛県今治市宮窪町宮窪	裸	1.5	桁端部:桁外C-4塗装系:桁内D-3塗装系
2003	182	新田橋	愛媛県	道路橋	単純鋼床版箱桁橋	535	住重	愛媛県喜多郡内子町大瀬東	裸	15	箱内はD4
2003	183	新川奥橋	愛媛県	道路橋	単純合成鈑桁橋	133	住重	愛媛県上浮穴郡久万高原町渋草	裸	35	桁端部はタールエポの塗装
2003	184	横田川橋	九州地整	道路橋	連続鈑桁橋	657	住重	佐賀県唐津市浜玉町東山田	裸	2.7	桁端部はタールエポの塗装
2003	185	大津高架橋	中国地整	道路橋	連続鈑桁橋	825	高田	島根県出雲市大津町地内	化成	8	桁端はタールエポ塗装外桁外側のみ化成処理
2003	186	土岐口橋	中部地整	道路橋	単純箱桁橋	1331	高田	岐阜県土岐市土岐津町土岐口	裸	40	桁端はタールエポ塗装箱内は普通鋼材+変性エポ塗装
2003	187	野洲川ダム下流管理用道路橋	近畿農政局	道路橋	単純合成鈑桁橋	45	高田	滋賀県甲賀市土山町大河原地先	化成	28	桁端はタールエポ塗装外桁外側のみ化成処理
2003	188	旦田堤橋	山口県	道路橋	連続鈑桁橋	242	高田	山口県山口市大字江崎字丸山西平～大字字せめくら山	裸	5	桁端はタールエポ塗装
2003	189	上長井橋	和歌山県	道路橋	連続箱桁橋	513	高田	和歌山県東牟婁郡那智勝浦町長井地内	裸	6	箱内、桁端は変性エポ塗装
2003	190	簗川ダム11号橋	岩手県	道路橋	単純箱桁橋	317	高田	岩手県盛岡市簗川	裸	60	箱内、桁端はタールエポ塗装
2003	191	文覚川橋	埼玉県	道路橋	連続鈑桁橋	165	高田	埼玉県比企郡吉見町大字大和田	裸	50	
2003	192	明治橋	福井県	道路橋	連続箱桁	613	瀧上	福井県福井市深谷町	化成	10	箱内タールエポ瀧上・松尾JV
2003	193	デボノ沢橋	愛知県	道路橋	連続板桁	223	瀧上	愛知県北設楽郡豊根村坂宇場	裸	60	
2003	194	上の土居第2橋	四国地整	道路橋	単純合成箱桁	254	瀧上	高知県四万十市上ノ土居	裸	15	箱内変性エポ

年 度 別 一 覧

年度	No.	橋名	発注者	橋種	形式	鋼重	製作会社	住所	表面	距離	摘要
2003	195	浜玉1号橋	九州地整	道路橋	連続板桁	364	瀧上	佐賀県唐津市浜玉町大江	化成	2	
2003	196	修善寺IC橋	中部地整	道路橋	単純鈑桁橋	88	東海鋼	静岡県伊豆市大下	裸	8	
2003	197	東園目川橋	愛知県	道路橋	単純鈑桁橋	13	東海鋼	愛知県北設楽郡東栄町大字東薗目地内	裸	50	
2003	198	あららぎ橋	岐阜県	道路橋	単純鈑桁橋	7	東海鋼	岐阜県高山市久々野町無数河	裸	81	
2003	199	八ツ田高架橋	中部地整	道路橋	連続鈑桁橋	221	東海鋼	愛知県額田郡幸田町芦谷	裸	8	
2003	200	旭山橋	北海道	道路橋	単純鈑桁橋	118	東骨	北海道帯広市清水町	裸	60	
2003	201	簗川ダム9号橋	岩手県	道路橋	連続鈑桁橋	825	東骨	岩手県盛岡市川目地内	裸	140	東骨・岩根鉄工JV
2003	202	久野川橋	神奈川県	道路橋	単純鈑桁橋	110	東骨	神奈川県小田原市久野地内	裸	2.4	外側面：変性エポ
2003	203	浄弦橋	茨城県	道路橋	連続鈑桁橋	175	東骨	茨城県稲敷郡河内町生板	化成	40	
2003	204	角井大橋	中国地整	道路橋	連続箱桁橋	1024	東骨	島根県益田市飯田町	化成	3.2	内面：変性エポ
2003	205	亀熊橋側道橋	茨城県	自歩道橋	連続鈑桁橋	37	東骨	茨城県桜川市真壁町亀熊地内	裸	43	
2003	206	姥山高架橋	千葉県	道路橋	連続鈑桁橋	257	東骨	千葉県山武郡横芝光町姥山	裸	10.5	
2003	207	横大路第1工区（その3）	阪神公団	道路橋	連続鈑桁橋	1091	東骨	京都府京都市伏見区横大路下三栖辻堂町	化成	44	東骨・函館JV
2003	208	新立木橋	茨城県	道路橋	単純合成鈑桁	77	東綱	茨城県北相馬郡利根町福木	裸	25	
2003	209	城山橋	静岡市	道路橋	単純非合成鈑桁	37	東綱	静岡県静岡市日向地内	裸	23	
2003	210	新丸山ダム4号橋	中部地整	道路橋	連続非合成鈑桁	169	東綱	岐阜県加茂郡八百津町小洞	裸	50	
2003	211	吾妻橋	栃木県	道路橋	連続非合成鈑桁	284	東綱	栃木県下都賀郡壬生町壬生乙	裸	70	
2003	212	江尻橋側道橋	茨城県	側道橋	連続非合成鈑桁	35	東綱	茨城県下妻市堀篭	裸	52	
2003	213	岩内橋	旭川開建	道路橋	連続非合成鈑桁	326	東綱	北海道上川郡上川町天幕	裸	80	巴・東綱JV
2003	214	トノ沢橋シェルター	栃木県	道路橋	単純非合成箱桁	35	東綱	栃木県日光市	裸	90	箱内はタールエポの塗装
2003	215	付替国道14号橋	九州地整	道路橋	連続非合成鈑	245	巴	佐賀県佐賀市富士町大字畑瀬	裸	13	桁端部のみタールエポ
2003	216	刃金橋	岩手県	道路橋	連続非合成鈑	270	巴	岩手県遠野市上郷町平倉地区	裸	26	桁端部のみタールエポ
2003	217	栃原2号橋	栃木県	道路橋	単純非合成鈑桁	170	巴	栃木県鹿沼市栃原	裸	84	桁端部のみタールエポ
2003	218	中村橋	千葉県	道路橋	連続非合成鈑	84	巴	千葉県山武郡九十九里町作田	裸	8	桁端部のみタールエポ
2003	219	中田橋	東北地整	道路橋	単純非合成鈑桁	217	巴	山形県最上郡金山町大字中田地	裸	42	桁端部のみタールエポ
2003	220	芦谷高架橋	中部地整	道路橋	連続非合成鈑	379	巴	愛知県額田郡幸田町芦谷	裸	5	桁端部のみタールエポ
2003	221	久根別10号橋	北海道七飯町	道路橋	連続非合成鈑	92	巴	北海道亀田郡七飯町緑町・鶴野	化成	7	桁端部のみタールエポ
2003	222	岩内橋	北海道開発局	道路橋	連続非合成鈑	271	巴	北海道上川郡上川町天幕	裸	70	巴・東綱JV桁端部のみタールエポ
2003	223	上長都橋	北海道	道路橋	連続非合成鈑桁	308	豊平	北海道千歳市上長都９２８番２	裸	26	桁端部はタール

年 度 別 一 覧

年度	No.	橋名	発注者	橋種	形式	鋼重	製作会社	住所	表面	距離	摘要
2003	224	北進大橋	北海道	道路橋	連続非合成箱桁	324	豊平	北海道上川郡上川町	裸	83	箱内変性エポ松尾・桜井・豊平JV
2003	225	豊幌こ線橋	北海道	道路橋	連続鋼床版箱桁	375	豊平	北海道江別市江別太	裸	25	箱内変性エポ片山・豊平・日橋JV
2003	226	川西大橋	北海道	道路橋	連続非合成箱桁	616	豊平	北海道帯広市川西町	化成	39	箱内変性エポ横河・川田・豊平JV
2003	227	樺立橋	北海道	道路橋	連続非合成鈑桁	90	豊平	北海道余市郡赤井川村	裸	28	桁端部はタール
2003	228	富丘C橋	北海道	道路橋	連続鋼床版箱桁	540	豊平	北海道札幌市手稲区前田	塗装	6	箱内は変性エポ豊平釧路駒井栗本JV
2003	229	上牛屋橋	岐阜県	道路橋	単純合成床版橋	100	名村	岐阜県大垣市林町	化成	48	桁下面は裸仕様
2003	230	大峰橋	佐賀県	道路橋	連続鈑桁橋	286	名村	佐賀県藤津郡太良町大字糸岐	裸	2	
2003	231	都高架橋	九州地整	道路橋	連続鈑桁橋	403	名村	鹿児島県薩摩川内市都町	裸	7	
2003	232	岩栗橋	佐賀県	道路橋	鋼床版鈑桁橋	31	名村	佐賀県伊万里市伊万里甲	化成	4	歩道部拡幅
2003	233	牛津川橋	佐賀県	道路橋	連続鈑桁橋	425	名村	佐賀県小城市牛津町下砥川・芦刈町大字三王崎	裸	4.7	名村・宮地JV
2003	234	福土下橋	長野県	道路橋	単純鈑桁橋	29	名村	長野県長野市信州新町	裸	75	
2003	235	薬師堂橋	奈良県	自転車道橋	鋼床版鈑桁橋	35	名村	奈良県大和高田市大字松塚	裸	33	地覆部C2塗装
2003	236	坂本20号橋	佐賀県	道路橋	単純鈑桁橋	195	名村	佐賀県神埼郡吉野ヶ里町松隈	裸	30	
2003	237	キナウス橋	穂別町	道路橋	単純鈑桁橋	211	楢崎	北海道勇払郡むかわ町穂別和泉	化成	30	
2003	238	道道付替3号橋	旭川開建	道路橋	連続鈑桁橋	525	楢崎	北海道上川郡下川町	裸	45	
2003	239	天土2号橋	岩手県	道路橋	連続鈑桁橋	234	楢崎	岩手県奥州市衣川区天土	裸	55	
2003	240	佐倉新橋	帯広土現	道路橋	連続鈑桁橋	82	楢崎	北海道河東郡士幌町	裸	65	
2003	241	豊幌跨線橋	札幌開建	道路橋	連続箱桁橋	321	日橋	北海道江別市豊幌	裸	30	箱内は変性エポの塗装片山・日橋・豊平JV
2003	242	三ヶ瀬橋	山形県	道路橋	連続箱桁橋	779	日橋	山形県村山市大字長島	裸	80	箱内はタールエポの塗装三菱・日橋JV
2003	243	村道2号橋	水資源	道路橋	連続鈑桁橋	48	日橋	埼玉県秩父市大滝地内	化成	80	
2003	244	姥山高架橋	千葉県	道路橋	連続鈑桁橋	220	日橋	千葉県山武郡横芝光町姥山	裸	10	
2003	245	尾原線2号橋	九州地整	道路橋	ローゼ橋	290	日橋	大分県大分市荷尾杵	裸	20	箱断面内はタールエポ
2003	246	第二川内橋	宮城県	道路橋	連続鈑桁	494	日車	宮城県岩沼市下野郷地内	裸	3	
2003	247	長瀬川橋	東北地整	道路橋	連続鈑桁	538	日車	福島県耶麻郡猪苗代町大字金曲～小平潟地内	裸	80	
2003	248	上中橋	開発局	道路橋	単純箱桁	425	日車	北海道上川郡上川町日東地内	裸	63	箱内はタールエポの塗装
2003	249	仙仁バイパス	長野県	道路橋	連続鈑桁	255	日車	長野県須坂市大字仙仁	裸	60	

年 度 別 一 覧

年度	No.	橋名	発注者	橋種	形式	鋼重	製作会社	住所	表面	距離	摘要
2003	250	星園橋	名古屋市	道路橋	連続非合成鈑桁	368.7	日車	愛知県名古屋市緑区浦里四丁目、五丁目	化成	5	外桁は景観塗装
2003	251	新汐川橋	愛知県	道路橋	単純非合成箱桁	264.6	日車	愛知県西尾市長縄町	裸	5	箱内は変性エポの塗装
2003	252	前原高架橋	国交省九州地整	道路橋	連続非合成鈑桁	235	日車	鹿児島県いちき串木野市上名	化成	3	
2003	253	サターンブリッジ	鹿児島県	道路橋	連続非合成曲線箱桁	226.7	日車	鹿児島県肝属郡肝付浦町	裸	1	箱内はタールエポの塗装
2003	254	舟入川側道橋	高知県	道路橋	連続鋼床版鈑桁	225.6	日車	高知県高知市高須	裸	3	
2003	255	下前原橋	広島県	歩道橋	連続非合成桁橋	27	日本製鋼	広島県府中市目崎町新開	化成	15	端部内面タールエポ塗装
2003	256	ピウケナイ橋	北海道	道路橋	単純鋼合成鈑桁橋	68	日本製鋼	北海道上川郡東川町	化成	90	促進処理
2003	257	紅葉橋	北海道	道路橋	連続非合成鈑桁橋	125	日本製鋼	北海道常呂郡佐呂間町字仁倉	裸	7	桁端タールエポの部分塗装
2003	258	松幌橋	開発局	道路橋	単純非合成鈑桁橋	95	日本製鋼	北海道芦別市	裸	50	桁端タールエポの部分塗装
2003	259	下幌子沢橋	開発局	道路橋	単純非合成鈑桁橋	96	日本製鋼	北海道芦別市	裸	50	桁端タールエポの部分塗装
2003	260	武華橋	開発局	道路橋	単純非合成箱桁橋	194	日本製鋼	北海道上川郡上川町（層雲峡）	裸	75	桁端、箱内はタールエポ塗装
2003	261	千木沢橋	阿南町（長野県）	道路橋	単純箱桁	102	日塔	長野県下伊那郡阿南町千木沢	裸	75	箱内タールエポ
2003	263	取立高架橋	千葉県	道路橋	連続鈑桁	245	日塔	千葉県山武郡横芝町取立地先	裸	10	
2003	264	新赤井川橋	北海道（函館土現）	道路橋	単純鈑桁	180	函館	北海道茅部郡森町	化成	11	
2003	265	松影橋	開発局（札幌開建）	道路橋	連続鈑桁	224	函館	北海道芦別市	裸	53	
2003	266	豊稔橋	北海道（帯広土現）	道路橋	連続鈑桁	160	函館	北海道十勝郡浦幌町	裸	10	
2003	267	末吉松山有明道路5工区	鹿児島県	道路橋	連続鈑桁橋	193	ハルテック	鹿児島県志布志市松山町	裸	14	桁端はタールエポの塗装
2003	268	福原橋	埼玉県	道路橋	単純鋼床版鈑桁橋	55	ハルテック	埼玉県鴻沼川さいたま市地内	裸	32	桁端は変性エポの塗装
2003	269	姥山高架橋	千葉県	道路橋	連続鈑桁橋	201	ハルテック	千葉県山武郡横芝光町姥山	裸	10	桁端はタールエポの塗装
2003	270	橋本道路高野口ICEランプ橋	近畿地整	道路橋	連続合成開断面箱桁橋	326	ハルテック	和歌山県橋本市高野口町大野地先	裸	26	桁端は変性エポの塗装
2003	271	関口こ道橋	東北地整	道路橋	連続合成鈑桁橋	381	ハルテック	秋田県湯沢市関口字除柳地内	裸	48	桁端はタールエポの塗装
2003	272	巽橋	埼玉県	道路橋	単純鋼床版鈑桁	181	東日本	埼玉県さいたま市中央区本町東１－１	裸	30	
2003	273	妻木川橋他1橋	中国地整	道路橋	単純非合成鈑桁	160	東日本	鳥取県西伯郡大山町妻木地内	裸	1.6	
2003	274	布佐橋	東北地整	道路橋	連続非合成鈑桁	247	東日本	岩手県一関市川崎町布佐沖	裸	40	
2003	275	七戸BO	JR東日本	道路橋	単純鋼床版鈑桁	127	東日本	青森県上北郡東北町	裸	10	
2003	276	第3牛朱別川B	北海道JR商事	鉄道橋	鈑桁橋	96	東日本	北海道旭川市内（JR石北線桜岡駅）	化成	50	
2003	277	東俣橋	緑資源	道路橋	単純非合成箱桁	77	日立	岐阜県下呂市馬瀬黒石	裸	80	箱内タールエポ塗装
2003	278	虻田IC1号橋	開発局	道路橋	単純非合成箱桁	199	日立	北海道虻田郡洞爺湖町	裸	3	

年 度 別 一 覧

年度	No.	橋名	発注者	橋種	形式	鋼重	製作会社	住所	表面	距離	摘要
2003	279	東桜岡・日の出橋	旭川市	道路橋	連続鈑桁	143	日立	北海道旭川市東旭川町豊田	裸	55	
2003	280	芹ヶ野高架橋	九州地整	道路橋	連続鈑桁	410	日立	鹿児島県いちき串木野市下名芹ヶ野	裸	7	
2003	281	南小国農免4号橋	熊本県	道路橋	連続箱桁	263	日立	熊本県阿蘇郡南小国町中原	裸	45	箱内タールエポ
2003	282	川田代橋	熊本県	道路橋	単純鋼床版箱桁	381	日立	熊本県阿蘇郡高森町津留	裸	45	箱内タールエポ
2003	283	取立高架橋	千葉県	道路橋	連続鈑桁	252	日立	千葉県山武郡横芝光町取立	裸	7	
2003	284	篠津川橋	開発局	道路橋	連続合成鈑桁	141	古河	北海道江別市美原	裸	21	端部はタールエポの塗装
2003	285	八汐橋1号橋	栃木県	道路橋	単純合成鈑桁	84	古河	栃木県鹿沼市草久地内	裸	80	端部はタールエポの塗装
2003	286	鹿屋市道橋	九州地整	道路橋	単純鋼床版箱桁	412	古河	鹿児島県鹿屋市新川町地先	裸	8	箱内は変性エポの塗装
2003	287	オルイカ川橋	開発局	道路橋	単純合成鈑桁	96	古河	北海道千歳市祝梅	裸	23	端部はタールエポの塗装
2003	288	岩ノ下橋	東北地整	道路橋	連続鈑桁	217	古河	岩手県一関市東山町松川	裸	30	端部はタールエポの塗装
2003	289	雁股田橋	福島県	道路橋	連続鈑桁	384	三井	福島県田村郡小野町大字雁股田地内	化成	45	内面は道路協会D1塗装系
2003	290	炭山川橋	開発局	道路橋	連続合成鈑桁	350	三井	北海道芦別市中の丘町	裸	70	
2003	291	小田川井の口橋	国交省岡山河川工事事務所	道路橋	連続鈑桁	210	三井	岡山県倉敷市真備町妹	裸	12	
2003	292	等楽寺橋	京都府	道路橋	単純鈑桁	131	三井	京都府京丹後市弥栄町等楽寺地内	裸	8	内面は道路協会D1塗装系
2003	293	平7号橋	和歌山県	道路橋	連続箱桁	287	三井	和歌山県伊都郡かつらぎ町平～萩原地内	裸	15	内面は道路協会D1塗装系
2003	294	高野橋	近畿農政局	道路橋	単純鈑桁	44	三井	京都府亀岡市河原林地内	裸	45	内面は道路協会D1塗装系
2003	295	中野高架橋	近畿地整	道路橋	連続合成鈑桁	760	三井	大阪府四條畷市中野地先～清滝地先	化成	20	内面は道路協会D4塗装系
2003	296	深瀬橋	大分県	道路橋	連続鈑桁橋	297	三井	大分県佐伯市本匠三股	裸	10	
2003	297	日方2号橋	大分県	道路橋	単純箱桁橋	265	三井	大分県大分市沢田	裸	15	箱内はタールエポ
2003	298	大仏橋	大分県	道路橋	連続鈑桁橋	174	三井	大分県宇佐市安心院町大佛	裸	15	
2003	299	新洞鳴橋	大分県	道路橋	連続鈑桁橋	236	三井	大分県中津市本耶馬渓町折元	裸	15	
2003	300	内之浦橋	鹿児島県	道路橋	連続箱桁橋	183	三井	鹿児島県肝属郡肝付浦町	裸	1	箱内はタールエポ
2003	301	宮垣大橋	兵庫県	道路橋	単純非合成箱桁	472	三菱	兵庫県養父市大屋町宮垣	裸	35	箱内は変性エポの塗装
2003	302	尾身ランプ橋	中国地整	道路橋	連続非合成箱桁	578	三菱	鳥取県八頭郡智頭町尾見地内	裸	70	
2003	303	錦桜橋	群馬県	道路橋	連続鋼床版箱桁	400	三菱	群馬県桐生市錦町	裸	100	箱内は変性エポの塗装

年 度 別 一 覧

年度	No.	橋名	発注者	橋種	形式	鋼重	製作会社	住所	表面	距離	摘要
2003	304	笹川閘門橋	千葉県	道路橋	単純非合成鈑桁	100	三菱	千葉県香取市	裸	10	
2003	305	三ヶ瀬橋	山形県	道路橋	連続非合成箱桁	430	三菱	山形県村山市長島	裸	60	箱内は変性エポの塗装
2003	306	取立高架橋	千葉県	道路橋	連続非合成鈑桁	300	三菱	千葉県山武郡横芝光町取立	裸	10	
2003	307	小白倉橋	新潟県	道路橋	連続合成トラス	670	三菱	新潟県十日町市	裸	50	
2003	308	天神森橋	東京都	道路橋	鋼床版箱桁	203	宮地	東京都世田谷区鎌田4丁目	化成	15	
2003	309	山田橋	四国地整	道路橋	連続鈑桁	857	宮地	愛媛県今治市宮窪町宮窪	裸	0.5	
2003	310	八千代橋	小樽土現	道路橋	単純鈑桁	105	宮地	北海道寿都郡黒松内町	裸	1	
2003	311	志村10号橋	大分県	道路橋	連続鈑桁	213	宮地	大分県国東市安岐町	裸	3	
2003	312	小田ダム橋梁	東北農政局	道路橋	単純鈑桁	51	宮地	宮城県栗原市花山草木沢	裸	40	
2003	313	栗山川橋	千葉県道路公社	道路橋	連続箱桁	753	宮地	千葉県山武郡横芝光町芝崎	裸	5	宮地、JFEJV
2003	314	西東橋	長野県	道路橋	連続鈑桁	336	宮地	長野県飯田市南信濃	裸	50	
2003	315	上平橋	鬼無里村	道路橋	単純鈑桁	85	宮地	長野県長野市鬼無里	裸	60	
2003	316	見沢橋	長野県南木曽町	道路橋	単純鋼桁橋	93	横河	長野県木曽郡南木曽町	裸	100	
2003	317	小杉橋	三重県四日市市	道路橋	連続鋼桁橋	393	横河	三重県四日市市小杉町	裸	1.5	
2003	318	白沢平橋	福島県	道路橋	連続鋼桁橋	308	横河	福島県南会津郡只見町叶津	裸	56	
2003	319	新式島橋	奈良県桜井市	道路橋	連続鋼箱橋	1965	横河	奈良県桜井市	裸	39	横河:IHI:川田JV工事、箱内D4
2003	320	松山有明4号橋(2)	鹿児島県	道路橋	連続鋼桁橋	278	横河	鹿児島県志布志市松山町	裸	14	
2003	321	掛橋2号橋	九州地整	道路橋	ローゼ桁	278	横河	熊本県球磨郡五木村	裸	24	
2003	322	シビック大橋	兵庫県三田市	道路橋	連続鋼箱桁橋	637	横河	兵庫県三田市	裸	21	箱内D4
2003	323	善徳大橋	徳島県	道路橋	連続鋼箱桁橋	1106	横河	徳島県三好市西祖谷山村	裸	24	横河:アルス:サクラダJV工事、箱内D4
2003	324	八代三沢線1号橋	中国地整	道路橋	連続鋼桁橋	198	横河	島根県仁多郡奥出雲町三沢	裸	36	
2003	325	川東3号橋	京都市	道路橋	連続鋼桁橋	276	横河	京都府京都市	裸	46	
2003	326	東高野第一陸橋	近鉄	鉄道橋	単純鋼桁橋	14	横河	大阪府河内長野市	裸	16	
2003	327	栗山川橋	千葉県道路公社	道路橋	連続鋼床版箱桁橋	836	横河	千葉県山武郡横芝光町芝崎地先	化成	8	横河:川重:川鉄JV、上下部剛結構造
2003	328	北郷通立体交差	札幌市	道路橋	連続鋼床版箱桁橋	464	横河	北海道札幌市白石区北郷1条4丁目	化成	20	横河:桜井:東骨:川重JV

年 度 別 一 覧

年度	No.	橋名	発注者	橋種	形式	鋼重	製作会社	住所	表面	距離	摘要
2004	1	細野第二橋	JH四国	道路橋	連続鈑桁橋	551	アルス	高知県長岡郡大豊町大字立川上名	裸	36	端部タールエポの塗装
2004	2	蔭井橋	徳島県那賀町	道路橋	単純箱桁橋	202	アルス	徳島県那賀郡那賀町木頭出原	裸	24	箱内は変性エポの塗装
2004	3	福田橋	鳥取県	道路橋	単純合成鈑桁橋	22	アルス	鳥取県東伯郡三朝町福田	裸	14	端部タールエポの塗装
2004	4	一ノ瀬橋	愛媛県	道路橋	連続鈑桁橋	192	アルス	愛媛県喜多郡内子町吉野川	裸	17	端部タールエポの塗装
2004	5	川合橋	滋賀県木之本町	道路橋	ローゼ橋	164	アルス	滋賀県伊香郡木之本町大字川合	裸	24	端部タールエポの塗装
2004	6	林原線2号橋	中国地整	道路橋	連続鈑桁橋	129	アルス	島根県仁多郡奥出雲町	裸	30	
2004	7	美馬中野橋梁	徳島県	道路橋	単純鈑桁橋	77	アルス	徳島県美馬市美馬町	裸	32	端部タールエポの塗装
2004	8	野老山第二高架橋	四国地整	道路橋	連続鈑桁橋	450	アルス	高知県高岡郡越知町野老山	化成	21	ウェザーアクト
2004	9	大畑谷橋	島根県	道路橋	単純箱桁橋	166	アルス	島根県江津市桜江町長谷	裸	12	箱内はタールエポの塗装
2004	10	下津木1号橋	和歌山県	道路橋	単純箱桁橋	205	IHI	和歌山県有田郡広川町下津木地内	裸	7	箱内はタールエポの塗装
2004	11	第一思川橋りょう	JR東日本	鉄道橋	連続トラス橋	642	IHI	栃木県小山市（両毛線小山～思川間）	化成	68	箱内はタールエポの塗装
2004	12	油良高架橋	兵庫県	道路橋	連続鈑桁橋	426	IHI	兵庫県美方郡香美町香住区香住	化成	2	
2004	13	新北陽橋	網走開建	道路橋	単純鈑桁橋	129	IHI	北海道北見市北陽	裸	26	
2004	14	野場和野橋	岩手県	道路橋	連続鈑桁橋	324	IHI	岩手県下閉伊郡田野畑村田野畑地内	裸	3	
2004	15	尾続1号橋	山梨県	道路橋	連続箱桁橋	400	IHI	山梨県上野原市棡原	裸	45	箱内は変性エポの塗装
2004	16	大野大橋	三重県	道路橋	連続鈑桁橋	121	宇野	三重県津市美杉町八知地内	裸	25	桁端部はタールエポの塗装
2004	17	竹田橋	奈良県	道路橋	単純鈑桁橋	43	宇野	奈良県橿原市東竹田町地内	裸	35	桁端部はタールエポの塗装
2004	18	下神戸橋	三重県	道路橋	連続鈑桁橋	211	宇野	三重県伊賀市下神戸地内	裸	30	桁端部はタールエポの塗装
2004	19	野辺地橋	青森県	道路橋	単純鈑桁橋	213	宇野	青森県上北郡野辺地町大字野辺地地内	裸	3	製作・輸送まで桁端部はタールエポの塗装
2004	20	院内川橋	東北地整	道路橋	連続鈑桁	159	宇野	秋田県仙北市田沢湖小松地内	化成	45	桁端部はタールエポの塗装
2004	21	会青橋	福島県	道路橋	連続鈑桁橋	321	UBE	福島県河沼郡会津坂下町大字青木地内	裸	70	
2004	22	中屋敷橋	愛媛県	道路橋	単純箱桁橋	394	UBE	愛媛県喜多郡内子町	裸	15	箱内は変性エポキシ塗装
2004	23	新池2号橋	近畿地整	道路橋	連続合成鈑桁橋	203	UBE	奈良県五條市釜窪町	裸	32	
2004	24	赤湯二線橋	東北地整	道路橋	連続鈑桁橋	82	UBE	山形県南陽市中ノ目地内	裸	63	
2004	25	第一大田川橋	山口県	道路橋	連続箱桁橋	863	UBE	山口県美祢市美東町大田	裸	18	箱内は変性エポキシ塗装
2004	26	家棟川橋	滋賀県	道路橋	単純合成鈑桁橋	29	UBE	滋賀県野洲市比江・五之里	裸	6	

年 度 別 一 覧

年度	No.	橋名	発注者	橋種	形式	鋼重	製作会社	住所	表面	距離	摘要
2004	27	中島橋	網走開建	道路橋	連続合成箱桁橋	504	片山	北海道紋別郡遠軽町丸瀬布南丸	裸	70	片山・釧路・ハルテックJV箱内は変性エポ塗装
2004	28	普代高架橋	東北地整	道路橋	連続鈑桁橋	1470	片山	岩手県下閉伊郡普代村地内	化成	4	片山・瀧上JV桁端部はタールエポ塗装
2004	29	江津斎藤橋	九州地整	道路橋	連続箱桁橋	578	片山	熊本県熊本市湖東3丁目地内	化成	25	箱内は変性エポ塗装
2004	30	飯豊橋	山形県	道路橋	連続鈑桁橋	392	片山	山形県西置賜郡飯豊町大字添川	化成	110	片山・東北電機JV桁端部はタールエポ塗装
2004	31	飯牟礼1号橋	鹿児島県	道路橋	連続鈑桁橋	219	片山	鹿児島県日置市伊集院町飯牟礼	裸	10	桁端部はタールエポ塗装
2004	32	482号長板バイパス橋梁	兵庫県	道路橋	連続箱桁橋	658	川重	兵庫県美方郡香美町村岡区長板	裸	18	内面：変性エポ
2004	33	殿ダム神護1号橋	中国地整	道路橋	単純鈑桁橋	100	川重	鳥取県鳥取市国府町神護地内	裸	14	
2004	34	第3増田川橋	鉄道運輸機構	鉄道橋	連続トラス橋	440	川重	宮城県名取市下増田地内	化成	6.5	川重・ハルテックJVニッケル系高耐候性鋼材
2004	35	岩崩橋	新潟県	道路橋	単純箱桁橋	450	川重	新潟県村上市岩崩	裸	15	川重・川鉄JV内面：変性エポ
2004	36	青木バイパス4号橋	鹿児島県	道路橋	連続鈑桁橋	263	川重	鹿児島県伊佐市大口青木地内	裸	26	
2004	37	黒門こ線橋	JR東日本	道路橋	連続鈑桁橋	63	川重	宮城県仙台市宮城野区燕沢地内	化成	8	川重・東骨・川田JV
2004	38	黒門こ線橋	JR東日本	道路橋	単純鋼床版箱桁橋	207	川重	宮城県仙台市宮城野区燕沢地内	化成	8	川重・東骨・川田JV内面：変性エポ
2004	39	黒門こ線橋	JR東日本	道路橋	連続鋼床版箱桁橋	217	川重	宮城県仙台市宮城野区燕沢地内	化成	8	川重・東骨・川田JV内面：変性エポ
2004	40	黒門こ線橋	JR東日本	道路橋	単純合成鈑桁橋	36	川重	宮城県仙台市宮城野区燕沢地内	化成	8	川重・東骨・川田JV
2004	41	武佐大橋	北海道	道路橋	連続鈑桁橋	770	川重	北海道釧路市	裸	4.5	川重・松尾・旭JV本JVの施工範囲はP6−A2の4径間のみ
2004	42	筏図橋	鳥取県	道路橋	単純合成鈑桁	24	川鉄	鳥取県東伯郡三朝町福田	裸	12	桁端タールエポ
2004	43	宮島橋	岡山県	道路橋	単純合成鈑桁	16	川鉄	岡山県新見市上熊谷	裸	50	桁端タールエポ
2004	44	新千歳橋（仮称）	岡山県	道路橋	単純鋼床版箱桁	375	川鉄	岡山県美作市下町	裸	50	箱桁内及び端部変性エポキシ樹脂塗料

年 度 別 一 覧

年度	No.	橋名	発注者	橋種	形式	鋼重	製作会社	住所	表面	距離	摘要
2004	45	妹尾川地区1号(橋梁上部工)	岡山県	道路橋	単純鋼床版鈑桁	117	川鉄	岡山県岡山市南区藤田地内	化成	9	桁端タールエポ
2004	46	浅野大橋	兵庫県	道路橋	連続非合成鈑桁	120	川鉄	兵庫県養父市浅野	裸	30	桁端タールエポ
2004	47	青森地区上部工工事	東北地整	道路橋	連続非合成箱桁	550	川鉄	青森県青森市大字石江地内	化成	2	箱桁内変性エポキシ樹脂塗料桁端タールエポ
2004	48	市脇高架橋	近畿地整	道路橋	連続合成鈑桁	748	川鉄	和歌山県橋本市市脇～野地	裸	28	桁端タールエポ
2004	49	大藤橋	中国地整	道路橋	連続非合成鈑桁	324	川鉄	広島県安芸区瀬野南町	裸	10	桁端タールエポ
2004	50	広戸川橋	九州地整	道路橋	連続非合成鈑桁	305	川鉄	大分県豊後大野市大野町後田	裸	25	桁端タールエポ
2004	51	新橋(1)	東京都	道路橋	単純合成床版橋	40	川鉄	東京都福生市福生地内	化成	50	桁端タールエポ
2004	52	粟井川橋	香川県	道路橋	単純合成鈑桁	40	川田	香川県観音寺市地内	裸	2	
2004	53	古川橋	広島県	道路橋	連続非合成鈑桁	110	川田	広島県庄原市高野町	裸	40	
2004	54	因幡大橋	中国地整	道路橋	連続非合成鈑桁	1609	川田	鳥取県鳥取市吉成地内	裸	6	川田・宇部JV
2004	55	筑後川B(北)	鉄道運輸機構	鉄道橋	連続合成鈑桁	965	川田	佐賀県鳥栖市下野町地内	化成	25	川田・瀧上・片山JV
2004	56	宝殿大橋	鳥取県	道路橋	連続非合成鈑桁	219	川田	鳥取県西伯郡伯耆町金屋谷	裸	10	
2004	57	中西橋	JH中国	道路橋	連続非合成鈑桁連続ラーメン桁	937	川田	兵庫県佐用郡佐用町～岡山県英田郡大原町	裸	30	
2004	58	徳山ダム9号橋	水資源	道路橋	連続非合成鈑桁単純非合成鈑桁	247	川田	岐阜県揖斐郡揖斐川町徳山	裸	30	間・川田JV
2004	59	大道泉橋その2	栃木県	道路橋	連続非合成鈑桁	858	川田	栃木県真岡市大道泉	裸	60	川田・東綱JV
2004	60	赤沢橋	埼玉県	道路橋	連続非合成鈑桁	211	川田	埼玉県飯能市大字赤沢地内	裸	60	
2004	61	秀衡橋	栃木県大田原市	道路橋	単純非合成鈑桁	58	川田	栃木県大田原市南金丸	裸	60	
2004	62	天神橋	神奈川県横浜市	道路橋	単純鋼床版鈑桁	105	川田	神奈川県横浜市	裸	1	
2004	63	濡石橋	福島県	道路橋	単純合成ラーメン桁	50	川田	二本松市油井	化成	50	内桁は裸仕様
2004	64	新橋	福島県須賀川町	道路橋	連続非合成鈑桁	246	川田	福島県須賀川市長禄町地内	裸	60	端部はタールエポ塗装
2004	65	相米川人道橋	栗山建設(株)	歩道橋		9	川田	青森県三戸郡田子町田子地内	裸	40	
2004	66	増山城跡線橋梁	富山県砺波市	道路橋	単純非合成鈑桁	35	川田	富山県南砺市増山地内	裸	25	
2004	67	扇橋(その2)	東京都	道路橋	単純鋼床版鈑桁	136	川田	東京都江東区白河四丁目～扇橋一丁目	化成	5	
2004	68	2号橋	北海道	道路橋	連続非合成鈑桁	396	川田	北海道石狩郡当別町	化成	15	川田・瀧上JV
2004	69	東居辺橋	北海道上士幌町	道路橋	連続非合成鈑桁	94	川田	北海道河東郡上士幌町字居辺	裸	65	
2004	70	弥生新道L橋	北海道	道路橋	連続鋼床版箱桁	549	釧路	北海道帯広市	裸	44	箱内D4、端部D3釧路・川重JV
2004	71	小石川橋	北海道	道路橋	単純鈑桁	93	釧路	北海道野付郡別海町	裸	17	端部D1
2004	72	東西線2号橋	大阪府	道路橋	連続箱桁橋	713	栗本	大阪府箕面市下止々呂美地内	化成	21	桁端、箱内タールエポの塗装

年 度 別 一 覧

年度	No.	橋名	発注者	橋種	形式	鋼重	製作会社	住所	表面	距離	摘要
2004	73	直入9号橋	緑資源	道路橋	トラスドランガー橋	568	栗本	大分県竹田市直入町	裸	19	桁端、上弦材継手部内面タールエポの塗装
2004	74	鍬江沢川橋	新潟県	道路橋	連続鈑桁橋	1370	栗本	新潟県岩船郡関川村山本	裸	14	桁端・中間文点付近のみC4塗装 海浜耐候性鋼材
2004	75	古園6号橋	宮崎県	道路橋	単純箱桁橋	173	栗本	宮崎県東臼杵郡諸塚村大字七ツ山	裸	34	桁端タールエポ、箱内変性エポの塗装
2004	76	高野口Cランプ橋	近畿地整	道路橋	連続合成鈑桁橋+連続箱桁橋	394	栗本	和歌山県橋本市高野口町大野地先	裸	24	桁端見えがかりC4、その他タールエポ、箱内変性エポの塗装
2004	77	八ッ田跨線橋	中部地整	道路橋	連続箱桁橋	1069	栗本	愛知県額田郡平田町	裸	6	新幹線跨線部のみ化成処理 桁端・箱内タールエポ
2004	78	布引原Aランプ	静岡県	道路橋	連続鈑桁橋	115	栗本	静岡県菊川市沢水加地内	裸	10	桁端タールエポ
2004	79	宇賀地橋	北陸地整	道路橋	連続箱桁橋	550	栗本	新潟県長岡市山古志東竹沢	裸	32	桁端見えがかりC2、その他タールエポ、桁内変性エポ
2004	80	東8線橋	北海道庁	道路橋	連続鈑桁橋	130	栗本	北海道富良野市	裸	78	桁端タールエポ
2004	81	胆沢ダム11号橋	東北地整	道路橋	連続鈑桁橋	191	神鋼	岩手県奥州市胆沢区若柳	裸	100	
2004	82	長谷川橋	兵庫県	歩道橋	連続箱桁橋	198	神鋼	兵庫県赤穂市東有年	裸	10	箱内はタールエポの塗装
2004	83	浜丹後3号橋	京都府	道路橋	単純鈑桁橋	76	神鋼	京都府宮津市字松尾地内	塗装	4	C2系塗装
2004	84	神戸川B桁	JR西日本	鉄道橋	下路トラス橋	789	神鋼	島根県出雲市天神町～古志町	化成	5.5	海浜耐候性鋼材錆安定化処理
2004	85	三森5号橋	福島県	道路橋	連続箱桁橋	437	駒井	福島県郡山市逢瀬町多田野	裸	75	箱内はタールエポの塗装 駒井・協三JV
2004	86	阿弥陀川橋	中国地整	道路橋	連続鈑桁橋	653	駒井	鳥取県西伯郡大山町押平～大山町所子	裸	2.2	
2004	87	切込橋	緑資源	道路橋	単純合成鈑桁橋	59	駒井	大分県佐伯市宇目町	裸	14.5	
2004	88	五條道路二見高架橋	近畿地整	道路橋	連続合成鈑桁橋	612	駒井	奈良県五條市釜窪町	裸	30	
2004	89	布引原ICEランプ橋	静岡県	道路橋	単純箱桁橋	218	駒井	静岡県菊川市沢水加	裸	10	箱内はタールエポの塗装
2004	90	黒門こ線橋	JR東日本	歩道橋	単純箱桁橋	108	駒井	宮城県仙台市宮城野区燕沢	裸	8.2	箱内は変性エポの塗装
2004	91	昭和橋	千葉県	道路橋	単純合成床版橋	57	駒井	千葉県山武市津辺	裸	8.5	箱内はタールエポの塗装

年 度 別 一 覧

年度	No.	橋名	発注者	橋種	形式	鋼重	製作会社	住所	表面	距離	摘要
2004	92	小貝橋	京都府	道路橋	連続合成2主鈑桁橋	643	駒井	綾部市高津町小貝橋	裸	20	
2004	93	大地原橋	福岡県	歩道橋	単純鋼床版鈑桁	14	駒井	福岡県宮若市脇田	裸	13	
2004	94	笹出橋	滋賀県	道路橋	単純箱桁橋	360	駒井	滋賀県大津市大石富川3丁目	裸	53	箱内は、タールエポ塗装
2004	95	竹田1-1BOX	阪神公団	道路橋	連続鋼床版箱桁	1620	駒井	京都府京都市南区上鳥羽尻切町	化成	45	BOX内は変性エポ
2004	96	東橋	山梨県	道路橋	単純合成鈑桁	48	コミヤマ	山梨県甲府市奥仙丈	裸	71	
2004	97	南沢2号橋	山梨県	道路橋	単純合成鈑桁	47	コミヤマ	山梨県甲州市塩山牛奥	裸	57	
2004	98	天神橋	上九一色村	道路橋	単純合成鈑桁	33	コミヤマ	山梨県甲府市古関地内	裸	39	
2004	99	白蛇橋	緑資源	道路橋	3径間連続方杖ラーメン橋	355	コミヤマ	大分県竹田市直入町	裸	26	
2004	100	潤向橋	九州地整	道路橋	単純非合成鈑桁	57	コミヤマ	熊本県球磨郡五木村掛橋谷地先	裸	36	
2004	101	富山橋(P2～P6)	山梨県	道路橋	連続非合成鈑桁	503	コミヤマ	山梨県南巨摩郡身延町下山	裸	32	
2004	102	夏目橋	山梨県	道路橋	連続2主鈑桁	319	コミヤマ	山梨県韮崎市穴山町夏目地内	化成	63	
2004	103	狗子ノ川第二橋	近畿地整	道路橋	単純非合成鈑桁	104	コミヤマ	和歌山県東牟婁郡那智勝浦町狗子ノ川地先	裸	0.1	
2004	104	幹線2号橋	山梨県	道路橋	連続鈑桁	175	コミヤマ	山梨県富士吉田市小明見地内	裸	37	
2004	105	南沢1号橋	山梨県	道路橋	連続非合成箱桁	281	コミヤマ	山梨県甲州市塩山下萩原	化成	57	箱内は変性エポ塗装
2004	106	居辺橋	北海道	道路橋	連続鈑桁橋	124	桜井	北海道河東郡上士幌町	裸	4	端部はタールエポ塗装
2004	107	新山中橋	北海道	道路橋	単純鈑桁橋	81	桜井	北海道函館市	裸	50	端部はタールエポ塗装
2004	108	有浦大橋	秋田県大館市	道路橋	連続鈑桁	1004	サクラダ	秋田県大館市字観音堂地内	裸	40	サクラダ・東光JV
2004	109	新千里口橋	愛媛県	道路橋	連続箱桁	357	サクラダ	愛媛県伊予郡砥部町川登	裸	10	
2004	110	古野ノ谷橋	奈良県十津川村	道路橋	単純鈑桁	59	サクラダ	奈良県吉野郡十津川村大字神下地内	裸	25	
2004	111	せせらぎ橋	鳥取県江府町	道路橋	単純鈑桁	47	サクラダ	鳥取県日野郡江府町大字江尾	裸	20	
2004	112	名取線路橋	JR東日本	鉄道橋	単純合成箱桁	183	サクラダ	宮城県名取市増田2丁目地内	塗装	6	
2004	113	汗入7号橋	鳥取県	道路橋	連続鈑桁	170	サクラダ	鳥取県西伯郡大山町羽田井	裸	15	
2004	114	阿弥陀川橋	鳥取県大山町	道路橋	連続少数鈑桁	212	サクラダ	鳥取郡西伯郡大山町所子	裸	2	Ni系高耐候性
2004	115	和知ICランプ橋	近畿地整	道路橋	連続合成少数鈑桁	376	サクラダ	京都府綾部市戸奈瀬町地先～船井郡京丹波町才原地先	裸	19	
2004	116	石田橋	京都府	道路橋	連続鈑桁	214	サクラダ	京都府宮津市須津～岩滝町字石田地内	化成	2	
2004	117	暮ケ谷池橋	近畿地整	道路橋	連続鈑桁橋	261	佐世保	奈良県五條市釜窪地先	裸＋景観仕様	30	外桁外面は景観仕様(ラスコールN＃500)
2004	118	古川橋	東北地整	道路橋	単純鋼床版箱桁	333	佐藤	宮城県石巻市船越地内	裸	5	端部外面はD-3桁内はD-4
2004	119	亀岡5号橋	近畿農政	道路橋	単純合成鈑桁	34	佐藤	京都府亀岡市河原林町地内	裸	40	桁端部はタール塗装
2004	120	曽波神大橋	宮城県	道路橋	連続鈑桁	654	佐藤	宮城県石巻市蛇田地内	裸	5	桁端部はタール塗装

年 度 別 一 覧

年度	No.	橋名	発注者	橋種	形式	鋼重	製作会社	住所	表面	距離	摘要
2004	121	東白川8号橋	福島県	道路橋	方杖ラーメン桁	250	佐藤	東白川郡矢祭町下関河内	裸	35	箱内はタールエポの塗装
2004	122	新寺沢橋	中之条町	道路橋	単純箱桁	152	佐藤	群馬県吾妻郡中之条町上沢渡地内	裸	75	箱内、桁端はタール
2004	123	クドレ橋	兵庫県	道路橋	単純鈑桁	12	サノヤス	兵庫県美方郡新温泉町熊谷	裸	20	
2004	124	歩行者専用道路	北九州市	歩道橋	単純箱桁橋	140	山九	北九州市小倉南区朽網東一丁目	塗装	1.2	箱内は変性エポキシ樹脂塗装
2004	125	宝来橋	北九州市	道路橋	単純箱桁橋	104	山九	北九州市小倉北区馬借一丁目	塗装	0.8	箱内は変性エポキシ樹脂塗装
2004	126	高見の里新堂線	松原市	道路橋	単純鋼床版箱桁	324	JFE	大阪府松原市河合1丁目～高見の里3丁目	化成	10	
2004	127	天神川橋	滋賀県	道路橋	単純合成鈑桁	72	JFE	滋賀県大津市仰木四丁目	裸	40	
2004	128	久住橋	鳥取県	道路橋	単純鈑桁	69	JFE	鳥取県日野郡日野町久住	裸	20	
2004	129	西上原橋	広島県	道路橋	単純箱	483	JFE	広島県世羅郡世羅町西上原	裸	20	箱桁内は普通鋼材
2004	130	東菊水橋	国交省	道路橋	単純鈑桁※2連	237	JFE	北海道上川郡上川町	裸	80	
2004	131	新ウルシゼ橋	愛知県	道路橋	単純箱桁	456	JFE	愛知県豊田市稲武町川手	裸	50	箱桁内は普通鋼材
2004	132	三谷橋	埼玉県	道路橋	連続鋼床版鈑桁	194	JFE	埼玉県鴻巣市大字安養寺地内	裸	60	
2004	133	富山橋（P6-A2）	山梨県	道路橋	連続箱桁	528	JFE	山梨県南巨摩郡身延町下山	裸	30	
2004	134	空堀川橋	西武建設	鉄道橋	単純合成箱桁	138	JFE	東京都東村山市富士見町3，目～美住町1目地先	化成	30	箱桁内は普通鋼材
2004	135	6号橋	静岡県	道路橋	連続少数鈑桁	389	JFE	静岡県菊川市倉沢地内	裸	10	
2004	136	12号橋	静岡県	道路橋	連続箱桁	306	JFE	静岡県菊川市沢水加地内	裸	10	箱桁内は普通鋼材
2004	137	杉沢2号橋	静岡県	道路橋	単純箱桁橋	45	JFE	静岡県周智郡森町亀久保地内	裸	25	タールエポ
2004	138	ノヲミ谷橋	兵庫県	道路橋	連続少数鈑桁	222	新日鐵	兵庫県美方郡香住区余部	裸	1.4	Ni系高耐候性鋼使用腐食の事後観測実施中
2004	139	竹田第2工区（その1）	阪神公団	道路橋	連続非合成鈑桁	370	新日鐵	京都市伏見区竹田向代町～竹田真幡木町	化成	40	新日鐵（70）・宇部（30）JV
2004	140	竹田第2工区（その1）	阪神公団	道路橋	連続鋼床版箱桁	115	新日鐵	京都市伏見区竹田向代町～竹田真幡木町	化成	40	新日鐵（70）・宇部（30）JV
2004	141	竹田第2工区（その1）	阪神公団	道路橋	連続非合成鈑桁	502	新日鐵	京都市伏見区竹田向代町～竹田真幡木町	化成	40	新日鐵（70）・宇部（30）JV
2004	142	取立高架橋（その4）	千葉県道路公社	道路橋	連続少数鈑桁	260	新日鐵	千葉県山武郡横芝光町取立	裸	7	4径間連続橋（内、所掌が3径間）
2004	143	大湯11号橋	秋田県	道路橋	連続箱桁	164	新日鐵	秋田県湯沢市皆瀬大湯	裸	62	新日鐵（60）・アキモク（40）JV
2004	144	中堀橋	千葉県夷隅農林振興センター	道路橋	単純合成鈑桁	10	新日鐵	千葉県夷隅郡大多喜町平沢地先	裸	12	

年 度 別 一 覧

年度	No.	橋名	発注者	橋種	形式	鋼重	製作会社	住所	表面	距離	摘要
2004	145	蛇の川橋	中国地整	道路橋	連続非合成鈑桁	270	新日鐵	鳥取県西伯郡大山町茶畑地内	裸	1.9	Ni系高耐候性鋼使用桁端はタールエポ塗装
2004	146	山崎川橋	大分県大野川上流	道路橋	ラーメン橋	426	新日鐵	大分県竹田市荻町桑木・柏原	裸	40	箱内はタールエポの塗装
2004	147	大野川橋	大分県	道路橋	連続トラス橋	976	新日鐵	大分県豊後大野市大野町夏足	裸	25	新日鐵(70)・巴(30)JV
2004	148	中之島人道橋	千葉県茂原市	歩道橋	単純ローゼ橋	78	新日鐵	千葉県茂原市中の島町地先	化成	8	箱桁内面はタールエポの塗装
2004	149	カモイルベシュベ橋	札幌開建	道路橋	連続鈑桁	80	新日鐵	北海道深川市鷹泊地内	裸	60	
2004	150	歌野橋	兵庫県	歩道橋	連続鈑桁橋	58	住金	兵庫県姫路市飾磨区英賀西町	他	3	本体はWA(錆安定化促進処理)の塗装。
2004	151	上長井橋	和歌山県	道路橋	連続曲線鈑桁	257	住金	和歌山県東牟婁郡那智勝浦町長井地内	裸	6	
2004	152	中沢池橋	中国地整	道路橋	単純鈑桁橋	105	住金	鳥取県西伯郡大山町茶畑地内	裸	2	
2004	153	美濃4-1号橋	緑資源	道路橋	連続箱桁橋	290	住金	岐阜県加茂郡白川町	裸	60	内面はタールエポの塗装。
2004	154	八ッ田第2高架橋	中部地整	道路橋	連続鈑桁橋	559	住金	愛知県額田郡幸田町	裸	6	
2004	155	馬追橋	由仁町	道路橋	単純鈑桁橋	72	住重	北海道夕張郡由仁町熊本	化成	40	端部はタールエポの塗装
2004	156	新松尾橋	香川県	道路橋	単純非合成鈑桁	64.5	住重	県道高松長尾大内線さぬき市大川町	化成	3.3	桁端はタール塗装
2004	157	山田大橋	愛媛県	道路橋	連続箱桁橋	1491	住重	愛媛県四国中央市具定町	裸	2	箱内は変性エポキシ樹脂の塗装
2004	158	高谷大橋	新潟県農地部	道路橋	方杖ラーメン橋	186	住重	新潟県東蒲原郡阿賀町日野川乙	裸	46	桁端部、伸縮装置部はタールエポの塗装
2004	159	笠岡バイパス入江側道橋	中国地整	道路橋	連続鈑桁橋	537	住重	岡山県笠岡市西大島新田～入江	裸	–	海浜耐候性
2004	160	更科大橋	千葉市	道路橋	連続非合成鈑桁	210	住重	千葉県千葉市若葉区更科町地内	裸	15	桁端部はタールエポの塗装
2004	161	北川内2号橋	宮崎県	道路橋	単純非合成鈑桁	526	住重	宮崎県宮崎市北川内町字谷口	裸	6.4	桁端は変性エポ
2004	162	東4線橋	石狩川開建	道路橋	単純箱桁橋	189	住重	北海道夕張郡長沼町	裸	32	箱内はタールエポの塗装
2004	163	静岡空港本線橋梁	静岡県	道路橋	連続鈑桁橋	362	住重	静岡県島田市吹木	裸	10	桁端はタールエポの塗装
2004	164	第二久世橋	京都市	道路橋	連続箱桁橋	2123	住重	京都市南区吉祥院嶋中ノ島	化成	40	箱内は変性エポの塗装。桁端はタールエポの塗装
2004	165	蔵王大橋	愛媛県	道路橋	連続鈑桁橋	309	住重	愛媛県北宇和郡松野町吉野生	裸	16	桁端部はタールエポ塗装

年 度 別 一 覧

年度	No.	橋名	発注者	橋種	形式	鋼重	製作会社	住所	表面	距離	摘要
2004	166	大蔵橋	山形県	道路橋	連続非合成箱桁	1224	高田	山形県最上郡大蔵村大字合海	裸	44	箱内はタールエポの塗装
2004	167	増田橋	滋賀県	道路橋	連続鋼床版鈑桁	190	高田	滋賀県蒲生郡日野町増田	裸	42	桁端はタールエポの塗装
2004	168	和田川橋	和歌山県	道路橋	連続非合成鈑桁	179	高田	和歌山県和歌山市田尻地内	裸	3	桁端はタールエポの塗装
2004	169	12号橋	静岡県	道路橋	連続非合成箱桁	194	高田	静岡県菊川市沢水加地内	裸	9	箱内はタールエポの塗装
2004	170	新栗山橋（1）	千葉県	道路橋	連続非合成鈑桁	115	高田	千葉県山武郡横芝光町	裸	6	桁端はタールエポの塗装
2004	171	中津川橋	高知県大正町	道路橋	単純合成鈑桁	153	瀧上	高知県高岡郡四万十町大正中津川	裸	22	
2004	172	和泉7号橋	緑資源	道路橋	連続鈑桁	114	瀧上	大阪府和泉市	裸	13	
2004	173	大和田1号橋	静岡県	道路橋	単純鈑桁	198	瀧上	静岡県島田市川根町大和田	裸	25	
2004	174	東伯第3高架橋	中国地整	道路橋	連続鈑桁	349	瀧上	鳥取県東伯郡琴浦町八橋	裸	1	
2004	175	針道2号橋	奈良県	道路橋	連続鈑桁	129	瀧上	奈良県桜井市針道	裸	40	
2004	176	6号橋	静岡県	道路橋	連続鈑桁	280	瀧上	静岡県菊川市倉沢	裸	12	
2004	177	舟瀬橋	兵庫県	道路橋	単純箱桁	154	瀧上	兵庫県篠山市当野	裸	35	箱内タールエポ
2004	178	東伯第4高架橋	中国地方整備局	道路橋	連続非合成鈑桁	722	東骨	鳥取県東伯郡琴浦町八橋	裸	10	
2004	179	豊幌跨線橋	札幌開建	道路橋	連続鋼床版箱桁	1058	東骨	北海道江別市	裸	20	箱内はD-4塗装
2004	180	筑後川橋梁	鉄道機構	鉄道橋	連続合成桁	430	東骨	福岡県久留米市京町地内	裸	30	箱内はEE-2塗装
2004	181	女原橋	石川県	鉄道橋	連続複合ラーメン鈑桁	600	東骨	石川県白山市女原地内	裸	30	桁より16m～19m外面錆安定化処理、桁内面D-1塗装系
2004	182	九領川橋	浜松市	道路橋	単純非合成鈑桁	164	東骨	浜松市志都呂町外地内	裸	5	海浜耐候性
2004	183	粟鹿川橋	兵庫県	道路橋	単純非合成鈑桁	132	東骨	兵庫県朝来市山東町柴	裸	65	
2004	184	第二久世橋	京都市	道路橋	連続非合成箱桁	395	東骨	京都市南区吉祥院嶋中ノ島他地内	裸	45	受注範囲P3～P41径間分箱内はD塗装系
2004	185	網張吊橋2	岩手県	歩道橋	単径間吊橋	13	東綱	岩手県岩手郡雫石町長山網張地内	裸他	80	
2004	186	岩殿1号橋	静岡県	道路橋	単純鈑桁	74	東綱	静岡県賀茂郡南伊豆町岩殿地内	裸	5	桁端部はタールエポ塗装
2004	187	木戸川渓谷吊橋	福島県	歩道橋	単径間吊橋	12	東綱	福島県双葉郡楢葉町大字上小塙字芝坂地内	裸他	7	
2004	188	熊取橋	山梨県	道路橋	単純鈑桁	31	東綱	山梨県甲府市奥仙丈	裸	70	桁端部はタールエポ塗装
2004	189	中郷橋	山形県	道路橋	単純鈑桁	175	東綱	山形県西置賜郡飯豊町大字小白川	裸	40	桁端部はタールエポ塗装
2004	190	マムシ谷橋	緑資源	道路橋	単純箱桁	73	東綱	岐阜県不破郡関ケ原町大字関ケ原地内	裸	40	桁内はタールエポ塗装
2004	191	向田橋側道橋	栃木県	歩道橋	連続鈑桁	48	東綱	栃木県那須烏山市向田	裸	40	桁端部はタールエポ塗装

年 度 別 一 覧

年度	No.	橋名	発注者	橋種	形式	鋼重	製作会社	住所	表面	距離	摘要
2004	192	やしお大橋	栃木県	道路橋	連続鈑桁	286	東綱	栃木県鹿沼市草久林道前日光線	裸	100	桁端部はタールエポ塗装
2004	193	飯牟礼橋	鹿児島県	道路橋	連続鈑桁	394	トピー	鹿児島県日置市伊集院町飯牟礼	裸	4	トピー・片山で2分割（数量は合計）
2004	194	楢大橋	中国地整	道路橋	連続鈑桁	134	トピー	岡山県津山市野村～楢	裸	50	
2004	195	大野第一高架橋	近畿地整	道路橋	連続合成鈑桁	593	トピー	和歌山県橋本市高野口町大野地先	裸	35	
2004	196	六郎木橋	愛知県	道路橋	単純鈑桁	45	トピー	愛知県豊田市稲武町横川	裸	50	
2004	197	桃沢川橋	中部地整	道路橋	連続鈑桁	158	トピー	静岡県駿東郡長泉町上長窪	裸	8	
2004	198	桃沢川橋	中部地整	道路橋	連続箱桁	1934	トピー	静岡県駿東郡長泉町上長窪	裸	8	
2004	199	大道泉橋	栃木県	道路橋	連続鈑桁	775	トピー	栃木県真岡市大道泉	裸	55	トピー・日橋JV
2004	200	除木橋	鰺ケ沢町	道路橋	単純合成箱桁	179	トピー	青森県西津軽郡鰺ヶ沢町大字芦萢地内	裸	20	
2004	201	明治橋	東京都	道路橋	単純鋼床版鈑桁	118	トピー	東京都八王子市犬目町地内	化成	80	
2004	202	南田尻橋	九州地整	道路橋	単純鈑桁	240	トピー	熊本県熊本市富合町南田尻地内	化成	8	
2004	203	御調川橋	JH中国	道路橋	連続合成鈑桁	1676	トピー	広島県尾道市御調町大町～岩根	裸	11	
2004	204	松山橋	神奈川県	道路橋	単純合成床版橋	106	トピー	神奈川県綾瀬市上土棚中一丁目地先	化成	10	
2004	205	第一増田川橋梁	鉄建公団	鉄道橋	単純合成箱桁	217	トピー	宮城県名取市増田地内	化成	5	箱内はタールエポの塗装
2004	206	押切橋	山形県	道路橋	連続非合成鈑桁	312	巴	山形県尾花沢市大字押切地内	裸	55	桁端部タール塗装
2004	207	柴北川第1号橋	九州地整	道路橋	連続非合成鈑桁	420	巴	大分県豊後大野市犬飼町下津尾	裸	15	桁端部タール塗装
2004	208	上里1号橋	北海道	道路橋	単純非合成鈑桁	84	巴	北海道網走郡津別町上里	裸	38	桁端部タール塗装
2004	209	本町橋	北海道	道路橋	単純非合成鈑桁	123	巴	北海道夕張市本町	裸	45	桁端部タール塗装
2004	210	天神川橋	東北地整	道路橋	単純非合成鈑桁	60	巴	青森県五所川原市大字金山地内	裸	16	桁端部タール塗装
2004	211	長苗代側道橋	東北地整	歩道橋	単純非合成鈑桁	40	巴	青森県八戸市長苗代地内	裸	4	桁端部タール塗装
2004	212	高野口ICAランプ橋	近畿地整	道路橋	連続合成鈑桁	287	巴	和歌山県橋本市高野口町大野地先	裸	25	桁端部タール塗装
2004	213	滝口橋	北海道開発局	道路橋	連続非合成鈑桁	160	巴	北海道上川郡上川町	裸	64	桁端部タール塗装
2004	214	精進橋	北海道	道路	単純非合成鈑桁	161	巴	北海道函館市東畑町	裸	5	桁端部タール塗装
2004	215	開拓橋	十勝支庁	道路橋	連続鈑桁橋	653	豊平	北海道中川郡本別町	裸	43	桁端はタールエポ豊平・桜井・日進JV
2004	216	折川橋	小樽開建	道路橋	連続箱桁橋	614	豊平	北海道島牧郡島牧村	溶射	–	箱内は変成エポ豊平・桜井・宮地JV

年 度 別 一 覧

年度	No.	橋名	発注者	橋種	形式	鋼重	製作会社	住所	表面	距離	摘要
2004	217	長都大橋	札幌土現	道路橋	連続箱桁橋	767	豊平	北海道千歳市長都	裸	28	箱内は変成エポ豊平・桜井・旭JV
2004	218	三笠栗山線2号橋	石狩支庁	道路橋	単純箱桁橋	443	豊平	北海道夕張郡栗山町	裸	48	箱内は変成エポ豊平・楢崎・日鋼JV
2004	219	青野橋	網走支庁	道路橋	連続鈑桁橋	87	豊平	北海道常呂郡佐呂間町字知来	裸	12	桁端はタールエポ
2004	220	川西橋	佐賀県	道路橋	連続鈑桁橋	143	名村	佐賀県伊万里市大川町川西	裸	10	
2004	221	三瀬トンネル1号橋	佐賀県	道路橋	単純鈑桁橋	97	名村	福岡市早良区飯場	化成	11	
2004	222	第3ペオッペ橋	旭川土現	道路橋	単純合成箱桁橋	269	楢崎	北海道上川郡和寒町	裸	60	箱内はタールエポの塗装
2004	223	渡瀬橋	福島県	道路橋	連続トラス橋	342	楢崎	福島県東白川郡鮫川村	裸	30	
2004	224	共和川橋	釧路開建	道路橋	連続箱桁橋	329	楢崎	北海道釧路郡釧路町	化成	6	箱内は変性エポの塗装
2004	225	豊年橋	大滝村	道路橋	連続鈑桁橋	85	楢崎	北海道伊達市大滝区	裸	25	
2004	226	北湯沢橋	室蘭開建	道路橋	連続鈑桁橋	222	楢崎	北海道伊達市大滝区北湯沢	化成	25	
2004	227	2号橋	札幌土現	道路橋	単純箱桁橋	126	楢崎	北海道夕張郡栗山町	裸	50	
2004	228	間倉跨線橋	東北地整	道路橋	連続鈑桁橋	297	楢崎	秋田県大仙市	裸	40	
2004	229	共和橋	北海道開発局	道路橋	連続非合成鈑桁橋	280	日橋	北海道河東郡音更町	裸	60	
2004	230	小野橋	宮城県	道路橋	連続非合成鈑桁橋	927	日橋	宮城県東松島市小野地内	裸	5	日橋・古河JV
2004	231	源森橋	東京都	道路橋	単純鈑桁橋	160	日橋	東京都墨田区向島1丁目～吾妻橋3丁目	化成	9	
2004	232	森本Bv	鉄道運輸機構	鉄道橋	単純合成箱桁橋	368	日橋	石川県金沢市	化成	10	箱内はD-1系
2004	233	沖田川橋梁	島根県	道路橋	連続鈑桁橋	149	日車	島根県益田市種村町地内	裸	6	端部タールエポ塗装
2004	234	福富ダム5号橋	広島県	道路橋	単純鈑桁橋	135	日車	広島県東広島市福富町久芳	裸	27	端部タールエポ塗装
2004	235	新宇連橋	愛知県豊根村	道路橋	単純鈑桁橋	46	日車	愛知県北設楽郡豊根村上黒川地内	裸	52	端部タールエポ塗装
2004	236	多々良川橋りょう	JR九州	鉄道橋	上路鈑桁橋	46	日車	福岡県福岡市東区	裸	0.5	主桁下端ラスコール
2004	237	神護橋	中国地整	道路橋	ローゼ橋	465	日車	鳥取県鳥取市国府町神護地内	裸	9	箱内タールエポ塗装
2004	238	山田川橋	JH中国	道路橋	連続鈑桁橋	336	日車	広島県尾道市御調町貝ケ原～岩根	裸	14	端部タールエポ塗装
2004	239	川尻橋	JH中国	道路橋	連続鈑桁橋	547	日車	広島県世羅郡世羅町大字川尻	裸	21	端部タールエポ塗装
2004	240	三ツ石橋	四国地整	道路橋	単純箱桁橋	505	日車	高知県宿毛市平田町戸内	裸	8	箱内変性エポ塗装
2004	241	野並橋	名古屋市	道路橋	連続鈑桁橋	288	日車	名古屋市南区鯛取通5丁目	化成	4	景観塗装（外桁）
2004	242	宇遠別橋	留萌開建	道路橋	連続鈑桁橋	273	日車	北海道天塩郡遠別町	裸	1	端部タールエポ塗装
2004	243	樋橋	愛知県	道路橋	単純鈑桁橋	68	日車	愛知県新城市下吉田	裸	31	端部タールエポ塗装

年 度 別 一 覧

年度	No.	橋名	発注者	橋種	形式	鋼重	製作会社	住所	表面	距離	摘要
2004	244	武華橋	旭川開建	道路橋	単純非合成箱桁	194	日本製鋼	北海道上川郡上川町	裸	120	箱内はタールエポの塗装
2004	245	引の池橋	近畿地整	道路橋	連続合成鈑桁	358	日塔	和歌山県橋本市高野口町応其	裸	25	
2004	246	市野沢橋	山形県	道路橋	単純合成鈑桁	165	日塔	山形県西置賜郡小国町大字百子沢	裸	31	
2004	247	若葉の橋L橋	北海道	道路橋	連続箱桁	492	函館	北海道帯広市	裸	45	箱内はタールエポ
2004	248	妙見橋	北海道	道路橋	連続鈑桁	90	函館	北海道勇払郡厚真町字宇隆	化成	14	桁端はタールエポ
2004	249	当別3号橋	北海道	道路橋	連続鈑桁	247	函館	北海道石狩郡当別町青山	化成	12	桁端はタールエポ
2004	250	ブケマ橋	北海道	道路橋	連続箱桁	352	函館	北海道沙流郡門別町	裸	9	箱内はタールエポ
2004	251	清幌橋	北海道	道路橋	連続非合成鈑桁	611	函館	北海道空知郡南幌町	裸	33	桁端はタールエポ函館・日橋JV
2004	252	吉原上部工	近畿地整和歌山	道路橋	連続開断面箱桁	713	ハルテック	和歌山県橋本市神野々～吉原	裸	35	箱内は、塗装
2004	253	新篠川橋	四国地整大洲	道路橋	連続箱桁	295	ハルテック	高知県宿毛市野地	裸	2	箱内は、塗装
2004	254	越路橋	和歌山県	道路橋	連続非合成箱桁	639	ハルテック	和歌山県新宮市南桧杖	裸	3	箱内は、塗装
2004	255	ニタッポロ橋	室欄開建	道路橋	単純鈑桁	167	日立	北海道勇払郡安平町早来	裸	20	桁端はタールエポ
2004	256	かけ本線橋	宮城県	道路橋	連続非合成箱桁橋	576	日立	宮城県栗原郡若柳町かけ	裸	40	箱内は変性エポキシ
2004	257	横大路第一工区	阪神公団	道路橋	連続鋼床版箱桁橋	2550	日立	京都市伏見区下鳥羽浄春ケ前町	化成	60	箱内は変性エポ外面錆安定化処理日立・住重JV
2004	258	隠元橋	京都府	道路橋	連続鋼床版箱桁橋	1500	日立	京都府宇治市五ヶ庄		60	箱内は変性エポ外面はC-4日立・東骨・高田JV
2004	259	小郷橋	山口県	道路橋	連続非合成箱桁橋	320	日立	周南市大字須万字猿飛及び字御猟山	裸	20	桁端及び内面はタールエポ日立・宇部工業JV
2004	260	大通1号橋	熊本県	道路橋	連続非合成箱桁橋	375	日立	熊本県八代市東陽町河俣	裸	20	桁端は変性エポ
2004	261	上野地2号橋	九州地整	道路橋	連続非合成鈑桁橋	149	日立	大分県宇佐市院内町西椎屋	裸	15	桁端はタールエポ
2004	262	大淀川橋	宮崎県	道路橋	連続鈑桁橋	134	日立	宮崎県都城市今町	裸	30	桁端はタールエポ黒皮
2004	263	杉沢3号橋	静岡県	道路橋	単純鈑桁橋	26	古河	静岡県周智郡森町亀久保地内	裸	27	端部はタールエポの塗装
2004	264	照山橋	茨城県	道路橋	単純鈑桁橋	87	古河	茨城県常陸大宮市小貫	裸	22	端部はタールエポの塗装
2004	265	新天神橋	栃木県	道路橋	単純鈑桁橋	137	古河	栃木県下野市上吉田	裸	60	端部はタールエポの塗装

年 度 別 一 覧

年度	No.	橋名	発注者	橋種	形式	鋼重	製作会社	住所	表面	距離	摘要
2004	266	峠下橋	栃木県	道路橋	単純鈑桁橋	32	古河	栃木県日光市足尾町	裸	100	端部はタールエポの塗装
2004	267	喜鵲橋	北秋田市	道路橋	連続鈑桁橋	129	古河	秋田県北秋田市阿仁水無	裸	38	端部はタールエポの塗装
2004	268	村道1号橋	水資源	道路橋	連続箱桁橋	66	古河	埼玉県秩父市大滝地内	化成	80	箱内は変性エポの塗装
2004	269	寄合橋(1)	千葉県	道路橋	単純合成床版橋	23	古河	千葉県山武郡大網白里町駒込	裸	11	端部はタールエポの塗装
2004	270	川奥橋	JH四国	道路橋	連続鈑桁	181	松尾	高知県長岡郡大豊町大字立川上名	裸	20	
2004	271	椿山第1橋	JH四国	道路橋	連続鈑桁	339	松尾	高知県長岡郡大豊町大字立川上名	裸	20	
2004	272	船河原1号橋	岩手県	道路橋	単純非合成板桁	223	松尾	岩手県大船渡市末崎町字船河原地内	裸	0.5	飛来塩分調査で問題なし。
2004	273	さくら大橋	山形県	道路橋	連続非合成少数板桁	1250	松尾	山形県長井市日の出町	裸	55	
2004	274	三隅川橋	中国地整	道路橋	連続鈑桁	476	松尾	山口県長門市三隅中	化成	2.5	Ni系高耐候性鋼材使用。桁端部はタールエポキシの塗装
2004	275	御殿妙見橋	九州地整	道路橋	連続鈑桁	162	松尾	佐賀県佐賀市富士町小副川	裸	15	桁端タールエポ塗装
2004	276	竹田第1工区(その2)	阪神公団	道路橋	連続箱桁	507	松尾	京都市伏見区竹田向代町～竹田向代町川町付近	化成	40	箱内は変性エポ塗装
2004	277	竹田第1工区(その2)	阪神公団	道路橋	連続鈑桁	871	松尾	京都市伏見区竹田向代町～竹田向代町川町付近	化成	40	
2004	278	水州橋	長野県	道路橋	単純箱桁橋	296	松尾	長野県南佐久郡佐久穂町大日向	裸	110	箱内はタールエポの塗装
2004	279	473号BP6号橋	静岡県	道路橋	連続非合成少主鈑桁	517	松尾	静岡県菊川市倉沢地内	裸	9.5	
2004	280	矢源寺橋	島根県	道路橋	単純鈑桁	134	三井	島根県出雲市佐田町反辺	裸	8	
2004	281	前側橋測道橋	静岡県掛川市	歩道橋	鋼床版鈑桁	37	三井	静岡県掛川市七日町地内	裸	12	
2004	282	入野橋	和歌山県	道路橋	連続開断面合成箱桁	363	三井	和歌山県日高郡日高川町和佐地内	化成	8	三井・栗本JV
2004	283	全間川大橋上部工事	岡山県	道路橋	連続合成鈑桁	289	三井	岡山県久米郡久米南町全間地内	裸	30	三井・サノヤスJV
2004	284	中川橋自歩道橋橋梁工事	岡山県	歩道橋	連続鈑桁	113	三井	岡山県岡山市東区中川町地内	裸	10	単独
2004	285	尾見高架橋	中国地整	道路橋	連続鈑桁	410	三井	鳥取県八頭郡智頭町尾見地内	化成	30	単独
2004	286	蛍橋	愛知県	道路橋	単純非合成鈑桁	163	三菱	北設楽郡設楽町津具	裸	70	桁端はタールエポの塗装
2004	287	中山北山田線	横浜市	道路橋	単純非合成箱桁	239	三菱	神奈川県横浜市緑区北八朔町135番地～神奈川県横浜市都筑区川和町1359番地	化成	10	箱内はタールエポの塗装カプテンコート
2004	288	深谷立体	神奈川県	道路橋	連続非合成鈑桁	455	三菱	綾瀬市深谷地内	化成	25	桁端はタールエポの塗装カプテンコート
2004	289	桂ヶ谷橋	山口県	道路橋	単純非合成鈑桁	163	三菱	山口県山口市小郡上郷	裸	10	桁端部はタールエポの塗装

年 度 別 一 覧

年度	No.	橋名	発注者	橋種	形式	鋼重	製作会社	住所	表面	距離	摘要
2004	290	新玉名大橋	九州地整	道路橋	連続鋼床版箱桁	1512	三菱	熊本県玉名市大字向津留地先	化成	8	表面は促進剤(カプテンコート)を塗布、内面変性エポの塗装
2004	291	米子JCT	中国地整	道路橋	連続非合成鈑桁	225	宮地	鳥取県米子市赤井手	裸	5	
2004	292	米子JCT	中国地整	道路橋	連続非合成箱桁	617	宮地	鳥取県米子市赤井手	裸	5	箱内タールエポ
2004	293	米子JCT	中国地整	道路橋	連続非合成鈑桁	309	宮地	鳥取県米子市赤井手	裸	5	
2004	294	水無橋	東京都渋谷区	跨線橋	単純合成床版橋	98	宮地	東京都渋谷区六丁目34番先	裸	10	
2004	295	新栗山橋	千葉県	道路橋	連続非合成鈑桁	132	宮地	一般国道126号山武郡横芝町	裸	5	
2004	296	米沢駅南北線橋梁	米沢市	道路橋	鋼床版箱桁	466	横河	山形県米沢市下花沢3丁目	裸	70	
2004	297	さくら大橋	山形県	道路橋	連続桁橋	548	横河	山形県長井市大字日の出町	裸	55	横河・松尾・三井JV工事(40:30:30)
2004	298	青龍橋	愛媛県	道路橋	ラーメン橋	532	横河	愛媛県新居浜市立川町	裸	9	箱内:普通鋼材・タールエポ塗装
2004	299	高津川派川橋	中国地整	道路橋	鋼床版箱桁	1372	横河	島根県益田市飯田町地内	裸	2	JV工事Ni系高耐候性鋼
2004	300	野添橋	三重県	道路橋	ランガー橋	273	横河	三重県度会郡大紀町打見	裸	35	路面上はさび安定化処理、桁端・箱内はタールエポ塗装
2004	301	小田橋	鳥取県	道路橋	連続I桁橋	1128	横河	鳥取県倉吉市天神町	裸	5	桁端部はタールエポ塗装
2004	302	赤岩大橋	北海道	道路橋	単純トラス橋	327	横河	北海道勇払郡占冠村	裸	60	横河・釧路・五洋JV工事(40:40:20)
2004	303	船橋測道橋	滋賀県	歩道橋	連続I桁橋	45	横河	滋賀県高島市朽木市場	裸	40	桁端部はタールエポ塗装
2004	304	加茂橋	中部地整	道路橋	開断面箱桁	940	横河	静岡県三島市加茂	裸	10	JV工事、箱内タールエポ塗装
2004	305	島川橋梁	東武鉄道	鉄道橋	トラフガーダー	185	横河	埼玉県幸手市大字高須賀	裸	78	

年 度 別 一 覧

年度	No.	橋名	発注者	橋種	形式	鋼重	製作会社	住所	表面	距離	摘要
2005	1	堂浦1号橋	吉成建設㈱	道路橋	単純合成鈑桁橋	35	アルス	徳島県鳴門市瀬戸町堂浦	裸	1	桁端部:タールエポ塗装
2005	2	わり谷橋	徳島県那賀町	道路橋	単純合成鈑桁橋	52	アルス	徳島県那賀郡那賀町坂州	裸	23	桁端部:タールエポ塗装
2005	3	加勢蛇川橋	中国地整	道路橋	連続鈑桁橋	365	アルス	鳥取県東伯郡琴浦町中尾	裸	2	Ni系高耐候性鋼 桁端部:タールエポ塗装
2005	4	塚地区1号橋	水資源	道路橋	連続鈑桁橋	73	アルス	岐阜県揖斐郡揖斐川町奥山	裸	27	桁端部:タールエポ塗装
2005	5	第二くなだにばし	鳥取県	道路橋	単純鈑桁橋	115	アルス	鳥取県日野郡江府町小江尾	裸	19	桁端部:タールエポ塗装
2005	6	大日向橋	兵庫県	道路橋	単純箱桁橋	35	アルス	兵庫県朝来市山東町与布土	裸	41	箱内・端部:タールエポ塗装
2005	7	久田美橋	京都府	道路橋	単純鈑桁橋	27	アルス	京都府舞鶴市志高	裸	10	桁端部:タールエポ塗装
2005	8	川北橋	岡山県	道路橋	連続鈑桁橋	78	アルス	岡山県美作市川北	裸	32	桁端部:タールエポ塗装
2005	9	河内細谷橋	島根県	道路橋	単純合成鈑桁橋	30	アルス	島根県浜田市三階町	裸	4	桁端部:タールエポ塗装
2005	10	石ヶ崎水管橋	赤穂市	水管橋	単純鈑桁橋	18	IHI	兵庫県赤穂市折方地内	化成	–	
2005	11	三瀬トンネル3号橋	佐賀県	道路橋	連続箱桁橋	739	IHI	福岡市早良区飯場	化成	11	IHI・トピー・片山JV 箱内:変性エポ塗装
2005	12	3号橋	水資源	道路橋	連続鈑桁橋	194	宇野	岐阜県揖斐郡揖斐川町徳山	裸	40	桁端部:タールエポ塗装
2005	13	風洞橋	奈良県	道路橋	単純合成鈑桁橋	61	宇野	奈良県五條市大塔町辻堂	裸	45	桁端部:タールエポ塗装
2005	14	館坂橋	東北地整	道路橋	連続鈑桁橋	192	宇野	岩手県盛岡市西下台町	化成	72	桁端部:タールエポ塗装
2005	15	佐野第一橋	近畿地整	道路橋	連続鈑桁橋	144	宇野	和歌山県新宮市佐野	化成	1	桁端部:変性エポ塗装
2005	16	池中橋	西日本四国支社	道路橋	連続鈑桁橋	460	宇野	高知県長岡郡大豊町大字川口	裸	23	桁端部:タールエポ塗装
2005	17	松崎橋	山口県	道路橋	連続箱桁橋	264	UBE	山口県岩国市周東町下久原字松崎	裸	14	箱内:変性エポ塗装
2005	18	鳳来ICランプ橋	中部地整	道路橋	連続箱桁橋	185	UBE	愛知県新城市名号	裸	22	箱内:タールエポ塗装
2005	19	沖鶴橋	九州地整	道路橋	連続鈑桁橋	230	大島	佐賀県唐津市中原	化成	10	
2005	20	久山港橋	長崎県	道路橋	単純鈑桁橋	229	大島	長崎県諫早市貝津町	裸	0.5	桁端部:変性エポ塗装
2005	21	田上橋	長崎市	道路橋	単純トラス橋	312	大島	長崎県長崎市田上	化成	2.5	
2005	22	松青線4号橋	水資源	道路橋	連続鈑桁橋	220	片山	三重県伊賀市阿保地内	裸	30	桁端部:タールエポ塗装

年 度 別 一 覧

年度	No.	橋名	発注者	橋種	形式	鋼重	製作会社	住所	表面	距離	摘要
2005	23	猿橋	山梨県	道路橋	単純合成鈑桁橋	34	片山	山梨県大月市七保町下和田	裸	50	桁端部:D5系塗装
2005	24	東名跨道橋	静岡県	道路橋	単純鈑桁橋	127	片山	静岡県駿東郡長泉町元長窪地内	化成	7	外桁外面:化成処理 他:裸、桁端部:D5塗装
2005	25	服部橋	三重県	道路橋	連続鈑桁橋	452	片山	三重県伊賀市服部町地内	裸	40	桁端部:タールエポ塗装
2005	26	金勝川橋	滋賀県	道路橋	単純合成鈑桁橋	38	片山	滋賀県栗東市岡	裸	60	桁端部:タールエポ塗装
2005	27	田中新橋	滋賀県草津市	道路橋	単純トラス橋	249	片山	滋賀県草津市青地町	裸＋塗装	55	床版下面の床組:裸 桁端部:タールエポ塗装 その他:D2塗装
2005	28	新宇井橋	奈良県	道路橋	連続箱桁橋	301	片山	奈良県五條市大塔町宇井	裸	40	箱内:タールエポ塗装
2005	29	武佐大橋	北海道	道路橋	連続鈑桁橋	770	川重	北海道釧路市末広町（国道38号44号交差部）	裸	1	JV施工は4径間分
2005	30	衣浦港改修（道路（改良））工事その1	愛知県	道路橋	連続鈑桁橋	418	川鉄	愛知県知多郡武豊町	裸	0.5	桁端部:タールエポ塗装
2005	31	佐賀202号北波多2号橋	九州地整	道路橋	単純鈑桁橋	156	川鉄	佐賀県唐津市北波多行合野	裸	10	桁端部:タールエポ塗装
2005	32	岩国南BP今津川橋上部工事	中国地整	道路橋	連続鈑桁橋	622	川鉄	山口県岩国市楠町	化成	3	桁端部:タールエポ塗装
2005	33	第3足羽川橋りょう	JR西日本	鉄道橋	連続箱桁橋	252	川田	富山県南砺市～福井県福井市	化成	20	
2005	34	第7足羽川橋りょう	JR西日本	鉄道橋	連続トラス橋	355	川田	富山県南砺市～福井県福井市	化成	20	
2005	35	上武庫橋	兵庫県	道路橋	連続鈑桁橋	1468	川田	兵庫県西宮市松並町～兵庫県尼崎市南武庫之荘	化成	5	川田・コミヤマJV
2005	36	奥入瀬川B東Gc	鉄道運輸機構	鉄道橋	連続箱桁橋	1721	川田	青森県上北郡おいらせ町	化成	5	川田・巴・佐藤JV
2005	37	奥入瀬川B西Gc	鉄道運輸機構	鉄道橋	連続箱桁橋	1868	川田	青森県上北郡おいらせ町	化成	5	川田・巴・栗本JV
2005	38	多以良橋	長崎県	道路橋	連続鈑桁橋	186	川田	長崎県西海市大瀬戸町多以良内郷	裸	2	
2005	39	小石川橋	北海道	道路橋	単純合成鈑桁橋	93	釧路	北海道野付郡別海町	裸	18	桁端部:タールエポ塗装
2005	40	松塚大橋	奈良県	道路橋	単純鈑桁橋	306	栗本	奈良県大和高田市松塚	化成	55	
2005	41	山口池橋	奈良県	道路橋	単純合成箱桁橋	201	栗本	奈良県五條市近内町	化成	55	箱内:変性エポ塗装
2005	42	将軍川4号橋	和歌山県	道路橋	ローゼ橋	424	栗本	和歌山県東牟婁郡古座川町添野川地内	裸	15	見えがかり部は製品ブラスト
2005	43	保津宇津根橋線1号橋	京都府亀山市	道路橋	単純合成鈑桁橋	52	栗本	京都府亀岡市保津町島ノ前地内	裸	45	

年 度 別 一 覧

年度	No.	橋名	発注者	橋種	形式	鋼重	製作会社	住所	表面	距離	摘要
2005	44	新皆野橋	埼玉県	道路橋	連続鈑桁橋	225	栗本	埼玉県秩父郡皆野町大字皆野地内	裸	80	(A1-P2)の2径間が施工範囲
2005	45	第二大堰橋	京都府	道路橋	連続合成鈑桁橋	573	駒井	京都府南丹市八木町北広瀬～南広瀬地内	裸＋塗装	50	外桁見えがかり部:外面塗装
2005	46	(切目川1号橋)下田ノ垣内橋	和歌山県	道路橋	単純合成箱桁橋	252	駒井	和歌山県日高郡印南町田ノ垣内地内	裸	13	箱内:タールエポ塗装
2005	47	三瀬4号橋	佐賀県道路公社	道路橋	連続鈑桁橋	260	駒井	福岡市早良区飯場	化成	10	桁端部:塗装仕様(内面+外面)
2005	48	電気橋	新潟県	道路橋	連続鈑桁橋	193	コミヤマ	新潟県中蒲原郡村町松大字笹目	裸	30	製品ブラスト
2005	49	神沢川橋	北陸地整	道路橋	連続鈑桁橋	221	コミヤマ	新潟県長岡市山古志竹沢地先	裸	50	
2005	50	新西川橋	山梨県	道路橋	単純箱桁橋	165	コミヤマ	山梨県南都留郡富士河口湖町地内の34	裸	60	桁内部:タールエポ塗装
2005	51	青崖1号橋	山梨県	道路橋	単純合成箱桁橋	306	コミヤマ	山梨県南巨摩郡早川町新倉青崖地内	裸	70	桁内部:タールエポ塗装
2005	52	富山橋	山梨県	道路橋	連続鈑桁橋	528	コミヤマ	山梨県南巨摩郡身延町下山地内	裸	40	
2005	53	狗子ノ川第一橋	近畿地整	道路橋	連続合成鈑桁橋	186	コミヤマ	和歌山県東牟婁郡那智勝浦町狗子ノ川地先	裸	1	桁端部:変性エポ塗装
2005	54	境橋	北海道	道路橋	単純鈑桁橋	132	桜井	北海道枝幸郡枝幸町歌登パンケナイ	裸	11	
2005	55	時雨橋	北海道	道路橋	連続鈑桁橋	494	桜井	北海道常呂郡佐呂間町字仁倉	裸	10	
2005	56	上茶路3号橋	釧路開建	道路橋	連続鈑桁橋	214	桜井	北海道白糠郡白糠町上茶路基線	裸	23	
2005	57	志美台橋	北海道	道路橋	連続鈑桁橋	105	桜井	北海道沙流郡日高町字幾千世	裸	5	
2005	58	砦関道橋	新潟県	道路橋	連続箱桁橋	475	サクラダ	新潟県長岡市脇野町大野	化成	10	箱内:変性エポ塗装
2005	59	上川橋	千葉県	道路橋	単純合成鈑桁橋	15	サクラダ	千葉県富津市竹岡	裸	0.7	
2005	60	新釜生橋	千葉県	道路橋	連続鈑桁橋	154	サクラダ	千葉県君津市釜生	裸	12	
2005	61	四ツ谷橋	茨城県	道路橋	連続箱桁橋	507	サクラダ	茨城県取手市台宿(取手駅)	裸	25	箱内:変性エポ塗装
2005	62	北波多1号橋	九州地整	道路橋	連続鈑桁橋	240	佐世保	佐賀県唐津市北波多行合野	裸	7	桁端部:タールエポ塗装
2005	63	暮ヶ谷池橋	近畿地整	道路橋	連続鈑桁橋	261	佐世保	奈良県五條市釜窪地先	裸	30	外桁外面:景観仕様(ラスコールN＃500)
2005	64	古味橋	四国地整	道路橋	単純箱桁橋	226	佐藤	愛媛県上浮穴郡久万高原町西谷	裸	30	箱内:変性エポ塗装
2005	65	津軽ダム3号橋	東北地整	道路橋	単純合成箱桁橋	445	佐藤	青森県中津軽郡西目屋村大字田代地内	裸	20	箱内:変性エポ塗装
2005	66	平口高架橋(1)	静岡県	道路橋	連続箱桁橋	501	佐藤	静岡県浜松市平口地内	裸	15	箱内:変性エポ塗装
2005	67	平口高架橋(2)	静岡県	道路橋	連続箱桁橋	514	佐藤	静岡県浜松市平口地内	裸	15	箱内:変性エポ塗装

年 度 別 一 覧

年度	No.	橋名	発注者	橋種	形式	鋼重	製作会社	住所	表面	距離	摘要
2005	68	大沢橋	関東地整	道路橋	ラーメン橋	401	佐藤	群馬県吾妻郡長野原町川原湯地先	裸	70	箱内:変性エポ塗装
2005	69	中川辺東高架橋	中部地整	道路橋	連続鈑桁橋	473	佐藤	岐阜県加茂郡川辺町中川辺	裸	45	箱内:変性エポ塗装
2005	70	坂井橋	九州地整	道路橋	連続鈑桁橋	133	山九	福岡県柳川市西蒲池～大川市大字坂井地先	化成	4	
2005	71	広川跨道橋	西日本九州支社	道路橋	連続箱桁橋	911	山九	福岡県八女郡広川町新代	化成	20	箱内:変性エポ塗装
2005	72	市道臼坪女島線橋梁上部工(P2～P3径間)	大分県佐伯市	道路橋	単純箱桁橋	345	JFE	大分県佐伯市臼坪区	裸	1.5	箱桁内面:変性エポ塗装
2005	73	仙水橋	奈良県	道路橋	単純箱桁橋	179	JFE	奈良県五條市大塔町辻堂	裸	53	箱桁内面:変性エポ塗装
2005	74	明石橋	中国地整	道路橋	連続鈑桁橋	621	JFE	山口県萩市三見地内	裸	0.5	ニッケル系(2.5%)耐候性鋼材 箱桁内面:タールエポ塗装
2005	75	鞍掛八木線1号橋	新潟県三条土木	道路橋	連続鈑桁橋	54	JFE工建	三条市大字吉ヶ平地内	裸	40	桁端部:タールエポ塗装
2005	76	青野川下流橋(仮名)	静岡県下田土木	道路橋	単純合成鈑桁橋	27	JFE工建	静岡県賀茂郡南伊豆町下賀茂地先	裸	3	桁端部:タールエポ塗装
2005	77	細見橋	宮崎県	道路橋	連続鈑桁橋	281	新日鉄	宮崎県延岡市小川町地先	裸	8	箱内:タールエポ塗装
2005	78	小糸川橋	千葉県君津市	道路橋	連続鈑桁橋	180	新日鉄	千葉県君津市中野	化成	4	
2005	79	石神東高架橋	中部地整	道路橋	連続鈑桁橋	378	新日鉄	岐阜県加茂郡川辺町石神	裸	45	
2005	80	石神西高架橋	中部地整	道路橋	連続鈑桁橋	403	新日鉄	岐阜県加茂郡川辺町石神	裸	45	
2005	81	板櫃橋	北九州市	道路橋	連続鈑桁橋	200	新日鉄	福岡県北九州市小倉北区下到津四丁目～下到津二丁目	裸	2.5	1期・2期分割発注の内、1期分
2005	82	吾妻川橋	群馬県	道路橋	ラーメン橋	705	新日鉄	群馬県吾妻郡東吾妻町大字三島～岩下地内	裸	80	内面:変性エポ塗装
2005	83	三春西2号橋	福島県	道路橋	連続鈑桁橋	374	住金	福島県田村郡三春町貝山	裸	50	
2005	84	旧十川橋	青森県	道路橋	連続鈑桁橋	89	高田	青森県五所川原市下平井町	裸	20	
2005	85	神子畑バイパス2号橋	兵庫県	道路橋	単純合成鈑桁橋	214	高田	兵庫県朝来市神子畑地内	裸	50	
2005	86	高橋	奈良県	道路橋	単純鈑桁橋	78	高田	奈良県奈良市大宮町	化成	30	桁端部:タールエポ塗装
2005	87	小永田3号橋	山梨県	道路橋	連続複合ラーメン橋	214	高田	山梨県北都留郡小菅村字小永田	裸	60	
2005	88	大津1号橋	滋賀県	道路橋	単純合成鈑桁橋	93	高田	滋賀県大津市大石富川町	裸	60	桁端部:変性エポ塗装
2005	89	麻機56号橋	静岡市	道路橋	連続鈑桁橋	1172	高田	静岡県静岡市葵区南地内	裸	9	
2005	90	入野橋	和歌山県	道路橋	連続鈑桁橋	350	高田	和歌山県日高郡日高川町和佐地内	化成	60	

年 度 別 一 覧

年度	No.	橋名	発注者	橋種	形式	鋼重	製作会社	住所	表面	距離	摘要
2005	91	新田引橋	三重県	道路橋	連続鈑桁橋	318	高田	三重県松阪市飯高町田引	裸	20	
2005	92	定後川橋	中部地整	道路橋	連続箱桁橋	508	高田	三重県尾鷲市三木里町	裸	3	桁端部:変性エポ塗装
2005	93	佐野茶畑跨線橋	裾野市	道路橋	連続鈑桁橋	411	高田	静岡県裾野市平松茶畑地内	化成	17	ラスコールN200
2005	94	舟井橋	奈良県	道路橋	単純合成鈑桁橋	47	高田	奈良県吉野郡天川村川合地内	裸	50	
2005	95	杉山橋	福井県	道路橋	単純鈑桁橋	23	高田	福井県勝山市野向町薬師神谷	裸	40	高田・佐藤JV
2005	96	杉山橋	福井県	道路橋	単純箱桁橋	245	高田	福井県勝山市野向町薬師神谷	裸	40	高田・佐藤JV
2005	97	中南大橋	和歌山県	道路橋	アーチ橋	606	高田	和歌山県伊都郡かつらぎ町花園大字中南	裸	30	高田・初島組JV
2005	98	西会津1号橋	福島県西会津町	道路橋	トラス橋	228	高田	福島県耶麻郡西会津町新郷大字豊洲	裸	54	端部橋台まで:エッチング+エフポテクトフリー塗装
2005	99	小坂井跨線橋	中部地整	道路橋	連続鈑桁橋	418	高田	愛知県宝飯郡小坂井町	裸	2	錆安定化処理の予定あり
2005	100	中川辺西高架橋	中部地整	道路橋	連続鈑桁橋	650	高田	岐阜県加茂郡川辺町中川辺地内	裸	50	
2005	101	野老山第1高架橋	四国地整	道路橋	連続鈑桁橋	403	瀧上	高知県高岡郡越智町越智	化成	18	
2005	102	麻機6号橋	静岡市	道路橋	連続鈑桁橋	381	瀧上	静岡県静岡市葵区芝原	裸	9	
2005	103	上滝橋(LA橋)	旭川開建	道路橋	連続鈑桁橋	605	東骨	北海道上川郡上川町	裸	75	
2005	104	上滝橋(LB橋)	旭川開建	道路橋	連続鈑桁橋	488	東骨	北海道上川郡上川町	裸	75	
2005	105	加茂1号橋	鳥取県	道路橋	ラーメン橋	244	東骨	鳥取県西伯郡大山町加茂	裸	6	
2005	106	白岩沢橋	JR東日本	鉄道橋	単純トラス橋	240	東骨	群馬県吾妻郡長野原町	化成	80	
2005	107	清幌橋	石狩支庁札幌土現	道路橋	連続箱桁橋	3412	東骨	北海道空知郡南幌町南13線西	裸	35	箱桁内面:D-4系塗装 東骨・瀧上JV
2005	108	小藪川水路橋	静岡県	その他	単純鈑桁橋	7	東綱	静岡県周智郡森町	裸	20	内側:フッソ樹脂塗装
2005	109	田野橋側道橋	栃木県	歩道橋	連続鈑桁橋	59	東綱	栃木県芳賀郡益子町田野橋	裸	45	
2005	110	大利根橋	埼玉県大利根町	道路橋	単純合成床版橋	57	東綱	埼玉県北埼玉郡大利根町大字琴寄	裸	55	
2005	111	2号橋	新潟県	道路橋	単純鈑桁橋	193	東綱	新潟県南蒲原郡下田村大字吉ヶ平	裸	25	内面:変性エポ塗装
2005	112	豊幌ニ線橋RA橋	札幌開建	道路橋	連続鈑桁橋	534	東綱	北海道江別市豊幌	裸	20	
2005	113	石積高架橋	東北地整	道路橋	連続鈑桁橋	460	東綱	宮城県黒川郡富谷町石積	裸	15	
2005	114	新桜橋	中国地整	道路橋	連続鈑桁橋	130	トピー	岡山県津山市野村～楢	裸	40	桁端部:タールエポ塗装
2005	115	麻機5号橋	静岡市	道路橋	連続鈑桁橋	276	トピー	静岡県静岡市葵区南～芝原地内	裸	9	桁端部:タールエポ塗装
2005	116	新橋	栃木県	道路橋	単純鈑桁橋	90	トピー	栃木県那須郡那珂川町健武	裸	44	桁端部:タールエポ塗装

年 度 別 一 覧

年度	No.	橋名	発注者	橋種	形式	鋼重	製作会社	住所	表面	距離	摘要
2005	117	紅葉橋	北海道上川支庁	道路橋	連続鈑桁橋	126	巴	北海道勇払郡占冠村字ニニウ	裸	55	桁端部:タールエポ塗装
2005	118	大正橋	栃木県	道路橋	単純合成鈑桁橋	53	巴	栃木県那須郡那珂川町小川	裸	51	桁端部:タールエポ塗装
2005	119	陸橋	栃木県	道路橋	単純箱桁橋	200	巴	栃木県小山市陸橋	裸	68	箱内:変性エポ塗装 桁端:タール塗装
2005	120	東廻り大橋	新潟県	道路橋	連続鈑桁橋	62	巴	新潟県長岡市福島町	裸	19	桁端部:タールエポ塗装
2005	121	詰谷口橋	九州地整	道路橋	単純箱桁橋	205	名村	佐賀市富士町大字小副川地先	塗装	20	内面:エポ塗装
2005	122	広滝大和富士線1号橋	佐賀県	道路橋	単純鈑桁橋	88	名村	佐賀市大和町松瀬	塗装	18	タールエポ塗装
2005	123	新天河橋	佐賀県	道路橋	連続鈑桁橋	257	名村	佐賀市富士町古湯	塗装	19	桁外面のみ錆安定化処理
2005	124	平班橋	札幌土現	道路橋	ローゼ橋	165	楢崎	北海道赤平市平岸仲町	化成	60	箱内:変性エポ塗装
2005	125	協栄橋	石狩川開建	道路橋	単純合成鈑桁橋	91	楢崎	北海道深川市	裸	40	
2005	126	知茶布橋	釧路土現	道路橋	単純鈑桁橋	121	楢崎	北海道釧路市阿寒町	裸	15	
2005	127	糠塚橋	宮城県	道路橋	連続鈑桁橋	114	楢崎	宮城県登米市糠塚	裸	20	
2005	128	佐幌大橋	帯広土現	道路橋	ランガー桁橋	322	楢崎	北海道上川郡新得町	裸	90	
2005	129	五号橋	札幌土現	道路橋	連続鈑桁橋	146	楢崎	北海道雨竜郡幌加内町	裸	40	
2005	130	八線の沢川橋	網走土現	道路橋	単純鈑桁橋	68	楢崎	北海道常呂郡佐呂間町	裸	20	
2005	131	堂坂橋	静岡県	道路橋	単純鈑桁橋	135	日車建	静岡県菊川市加茂地内	裸	10	
2005	132	富士城10号橋	静岡県	道路橋	単純鈑桁橋	71	日車建	静岡県榛原郡川根本町富士城地内	裸	30	
2005	133	紀ノ川橋梁B1工区	JR西日本	鉄道橋	連続トラス橋	1008	日橋	和歌山県和歌山市	化成	3	内側:EE―2
2005	134	葛生川側道橋	奈良県	道路橋	単純鈑桁橋	98	日橋	奈良県香芝市下田東	化成	45	内側:変性エポ塗装
2005	135	大欅橋	兵庫県	道路橋	単純鈑桁橋	152	日橋	兵庫県朝来市上八代	化成	55	
2005	136	新高城橋	和歌山県	道路橋	単純箱桁橋	118	日橋	和歌山県日高郡みなべ町滝	化成	8	
2005	137	飯田佐久間線橋梁	静岡県	道路橋	単純箱桁橋	105	日橋	静岡県浜松市佐久間町出馬	裸	55	内面:変性エポ塗装
2005	138	千代田大橋	帯広開建	道路橋	連続箱桁橋	2733	日橋	北海道中川郡池田町～幕別町	化成	40	内面:タールエポ塗装
2005	139	佐野第三橋	近畿地整	道路橋	連続合成鈑桁橋	446	日橋	和歌山県新宮市佐野	化成	1	
2005	140	雲津橋	兵庫県	道路橋	連続鈑桁橋	126	日橋	兵庫県赤穂郡上郡町竹万	裸	12	内側:タールエポ塗装

年 度 別 一 覧

年度	No.	橋名	発注者	橋種	形式	鋼重	製作会社	住所	表面	距離	摘要
2005	141	上萩原4号橋	山梨県	道路橋	連続箱桁橋	354	日車	山梨県甲州市塩山上萩原	裸	50	箱内:変性エポ塗装 端部:タールエポ塗装
2005	142	松山Bランプ橋	鹿児島県	道路橋	連続鈑桁橋	225	日車	鹿児島県志布志市松山町新橋	裸	15	桁端部:変性エポ塗装
2005	143	紅葉沢橋	愛知県	道路橋	単純トラス橋	367	日車	愛知県北設楽郡豊根村坂宇場	裸	60	継手内面・端部:変性エポ塗装
2005	144	大開こ道橋	東北地整	道路橋	単純箱桁橋	314	日車	青森県八戸市妙字大開	裸	5	箱内:変性エポ塗装 端部:変性エポ塗装
2005	145	第1足羽川橋りょう	JR西日本	鉄道橋	トラス橋	301	日車	福井県福井市安波賀町	化成	24	継手内面・端部:変性エポ塗装
2005	146	第4足羽川橋りょう	JR西日本	鉄道橋	トラス橋	197	日車	福井県福井市高田町～市波町	化成	25	継手内面・端部:変性エポ塗装
2005	147	第5足羽川橋りょう	JR西日本	鉄道橋	トラス橋	245	日車	福井県福井市市波町～大久保町	化成	26	継手内面・端部:変性エポ塗装
2005	148	小滝橋	千葉県	道路橋	単純鈑桁橋	78	JST	千葉県市原市田尾	裸	20	桁端部:タールエポ塗装
2005	149	日光橋	愛知県	道路橋	連続鈑桁橋	180	JST	愛知県津島市大字日光地内	化成	30	桁端部:タールエポ塗装
2005	150	板橋ため池橋	山口県	道路橋	単純鈑桁橋	269	JST	山口県美祢市美東町真名地内	裸	13	桁端部:変性エポ塗装 JST・新光産業JV
2005	151	池の山橋	福岡県	道路橋	単純鈑桁橋	97	JST	福岡県八女郡星野村	裸	35	桁端部:変性エポ塗装
2005	152	新白戸川橋	栃木県	道路橋	連続鈑桁橋	232	JST	栃木県那須郡那須町大字高久丙	裸	80	桁端部:タールエポ塗装
2005	153	丸瀬布IC橋	北海道網走支庁	道路橋	連続鈑桁橋	271	函館	北海道紋別郡遠軽町丸瀬布南丸	裸	30	
2005	154	開峰橋	北海道石狩支庁	道路橋	単純鈑桁橋	166	函館	北海道美唄市	裸	35	
2005	155	大成橋	北海道十勝支庁	道路橋	単純鈑桁橋	164	函館	北海道河西郡芽室町	裸	50	
2005	156	熊本3号西合志高架橋上り線(P7～P13)外上部工工事	九州地整	道路橋	連続鈑桁橋	671	ハルテック	熊本県合志市須屋	化成	15	箱内:タールフリー変性エポ塗装
2005	157	九幹鹿、鏡川BGa製架他	鉄道運輸機構	鉄道橋	トラス橋	450	ハルテック	熊本県八代市地内	化成	2.5	ハルテック・栗本JV 箱内:厚膜型変性エポ塗装
2005	158	九幹鹿、大渡BiGc製運	鉄道運輸機構	鉄道橋	連続合成箱桁橋	503	ハルテック	熊本県熊本市富合町地内	化成	6	箱内:厚膜型変性エポの塗装

年 度 別 一 覧

年度	No.	橋名	発注者	橋種	形式	鋼重	製作会社	住所	表面	距離	摘要
2005	159	天神大牟田線中島高架橋架替工事	西日本鉄道(株)	鉄道橋	単純鈑桁橋	76	ハルテック	福岡県柳川市大和町	化成	5.1	箱内:タールエポ塗装
2005	160	真木人道橋(亀橋)製作架設工事	JFEシビル(株)	歩道橋	単純鈑桁橋	13	ハルテック	山梨県大月市大月町真木5353	化成	46	箱内:タールエポ塗装
2005	161	西合志高架橋	九州地整	道路橋	連続鈑桁橋	601	日立	熊本県合志市須屋	裸＋化成	10	1径間のみカプテンコートM
2005	162	機織橋	熊本県	道路橋	単純鈑桁橋	53	日立	熊本県下益城郡美里町岩野地内	裸	20	桁端部:変性エポ塗装
2005	163	元伊勢橋	京都市	歩道橋	単純鈑桁橋	5	日立	京都府福知山市大江町関	裸	30	補修
2005	164	第2久世橋	京都市	道路橋	連続箱桁橋	300	日立	京都府京都市南区吉祥院嶋中ノ島	化成	40	ラスコールN(景観塗装)
2005	165	中川原橋	兵庫県	道路橋	連続鈑桁橋	230	日立	兵庫県丹波市青垣町栗住野	化成	50	外桁:カプテンコートM桁端部:タールエポ塗装
2005	166	羽原橋	大分県	道路橋	連続鈑桁橋	299	日立	大分県大分市大字入蔵	裸	20	桁端部:タールエポ塗装
2005	167	大浜橋	大分県	道路橋	連続鈑桁橋	178	日立	大分県臼杵市大字大浜	裸	0.3	Ni系高耐候性鋼
2005	168	枅川橋	三重県	道路橋	連続鈑桁橋	421	日立	三重県伊賀市枅川地内	裸	30	
2005	169	川口橋(上り線)	東北地整	道路橋	単純箱桁橋	397	日立	山形県上山市川口地内	裸	60	箱内・桁端部:変性エポ塗装
2005	170	根岸橋	栃木県	道路橋	連続箱桁橋	228	古河	栃木県鹿沼市口粟野	裸	91	箱内:D4系塗装
2005	171	山古志3号橋	新潟県	道路橋	連続鈑桁橋	145	古河	新潟県長岡市古志種苧原	裸	30	桁端部:C5系塗装
2005	172	新芳堀橋	北海道	道路橋	連続箱桁橋	314	古河	北海道函館市	裸	4	フランジ上面:D1系塗装箱桁内:D2系塗装
2005	173	中野川橋梁	鉄道運輸機構	鉄道橋	単純合成箱桁橋	614	松尾	青森県上北郡七戸町字治部袋	化成	15	箱内:厚膜型変性エポ樹脂系塗装
2005	174	千年橋	札幌開建	道路橋	連続複合ラーメン橋	1021	松尾	北海道夕張市鹿島明石町	裸	70	サンドウィッチ床版
2005	175	針道3号橋	奈良県	道路橋	単純合成鈑桁橋	141	松尾	奈良県桜井市大字針道地内	裸	44	
2005	176	奥三河1号橋	愛知県	道路橋	連続鈑桁橋	241	松尾	愛知県北設楽郡設楽町東納庫地内	裸	44	
2005	177	古湯4号橋	佐賀県	道路橋	単純鈑桁橋	72	松尾	佐賀県佐賀市富士町古湯	裸	20	
2005	178	国分駅自由通路	霧島市	人道橋	単純鈑桁橋	60	松尾	鹿児島県霧島市国分中央3丁目	化成	5	
2005	179	毛谷橋	中国地整	道路橋	単純箱桁橋	244	松尾	鳥取県八頭郡智頭町毛谷地内	裸	33	箱内:タールエポ塗装(発注時)

年 度 別 一 覧

年度	No.	橋名	発注者	橋種	形式	鋼重	製作会社	住所	表面	距離	摘要
2005	180	東川橋	関東地整	道路橋	連続箱桁橋	440	三井	山梨県南巨摩郡鰍沢町鰍沢	裸	48	箱内:変性エポ塗装
2005	181	三重新殿新線	大分県	道路橋	連続鈑桁橋	192	三井	大分県豊後大野市三重町赤嶺	裸	30	
2005	182	新吉沢橋	東京都	道路橋	単純箱桁橋	229	三井鉄	東京都世田谷区玉川三丁目地内から同区鎌田一丁目地内	化成	12	箱内・桁端部:変性エポ塗装
2005	183	町道3088号線橋梁	長柄町役場	道路橋	単純鈑桁橋	58	三井鉄	千葉県長生郡長柄町大津倉	裸	17	桁端部:変性エポ塗装
2005	184	鎌倉橋側道橋	袋井土木事務所	歩道橋	単純合成鈑桁橋	18	三井鉄	静岡県菊川市友田地内	裸	12	桁端部:変性エポ塗装
2005	185	末吉松山有明道路2工区	鹿児島県	道路橋	連続鈑桁橋	358	三菱	鹿児島県志布志市有明町伊崎田地内	裸	10	桁端部:塗装あり
2005	186	大河原橋	滋賀県	道路橋	連続鈑桁橋	374	宮地	滋賀県甲賀市土山町大河原	裸	40	
2005	187	東北幹線第3野木BvGc	鉄道運輸機構	鉄道橋	連続合成箱桁橋	510	宮地	青森県青森市内	裸	50	箱内:タールエポ塗装
2005	188	滝上橋	栃木県	道路橋	単純合成鈑桁橋	53	横河工	栃木県日光市横川	裸	150	
2005	189	梶金橋	新潟県	道路橋	単純鈑桁橋	76	横河	新潟県古志郡山古志村	裸	31	
2005	190	山古志1号橋	新潟県	道路橋	連続鈑桁橋	226	横河	新潟県長岡市	裸	31	
2005	191	岩崎橋	鹿児島県	道路橋	単純鈑桁橋	76	横河	鹿児島市下伊敷地内	裸	4	斜角45°
2005	192	余布土ダム3号橋(桁橋)	兵庫県	道路橋	連続箱桁橋	74	横河	兵庫県朝来市山東町与布土地内	裸	43	
2005	193	余布土ダム3号橋(箱橋)	兵庫県	道路橋	単純箱桁橋	291	横河	兵庫県朝来市山東町与布土地内	裸	43	
2005	194	第2伊勢道3号橋	三重県	道路橋	連続鈑桁橋	490	横河	三重県鳥羽市河内町地内	裸	5	
2005	195	第2伊勢道5号橋	三重県	道路橋	連続鈑桁橋	392	横河	三重県鳥羽市河内町地内	裸	60	

年 度 別 一 覧

年度	No.	橋名	発注者	橋種	形式	鋼重	製作会社	住所	表面	距離	摘要
2006	1	阿寺橋	長野県	道路橋	単純ニールセンローゼ橋	1010	IHI	長野県木曽郡大桑村大字野尻	化成	100	IHI・川田JV
2006	2	駒込川橋梁	東北幹線	鉄道橋	単純トラス橋	478	IHI	青森県青森市駒込地内	化成	10	Ni系
2006	3	大牟田高架橋	九州地整	道路橋	連続箱桁橋	1428	IHI	福岡県大牟田市新開地区	化成	1	IHI・ピーシー橋梁JV
2006	4	長島橋	山形県	道路橋	連続箱桁橋	768	IHI	山形県村山市大字長島地内	裸	55	IHI・日立JV
2006	5	塩塚川橋	福岡県	道路橋	連続箱桁橋	665	IHI	福岡県柳川市大和町徳益	化成	5	IHI・駒井JV
2006	6	皐月橋	広島県	道路橋	単純鈑桁橋	90.382	アルス	広島県呉市郷原町野路山国有林	裸	7	
2006	7	上ミ屋地橋	徳島県	道路橋	逆ランガー桁橋	192.261	アルス	徳島県那賀郡那賀町木頭西宇	裸	24	
2006	8	正面谷橋	緑資源	道路橋	単純箱桁橋	116.198	アルス	岐阜県揖斐郡揖斐川町春日美束地内	裸	40	
2006	9	久則谷橋	徳島県那賀町	道路橋	単純合成鈑桁橋	31.677	アルス	徳島県那賀郡那賀町木頭出原	裸	22	
2006	10	粉河1号橋	和歌山県	道路橋	連続鈑桁橋	267.416	アルス	和歌山県紀の川市粉河地内	裸	17	
2006	11	久米川橋	愛媛県	道路橋	単純合成鈑桁橋	99.195	アルス	愛媛県大洲市阿蔵	裸	11	
2006	12	第三戸奈瀬橋	近畿地整	道路橋	連続鈑桁橋	230.092	アルス	京都府綾部市戸奈瀬町地先	裸	26	
2006	13	日野滝橋	広島県	道路橋	連続鈑桁橋	130.004	アルス	広島県庄原市濁川町山奥	裸	55	
2006	14	上山橋	水資源	道路橋	単純箱桁橋	268.599	アルス	大分県日田市大山町西大山地内	裸	50	
2006	15	信楽川橋	滋賀県	道路橋	単純鈑桁橋	79.884	アルス	滋賀県大津市大石東三丁目	裸	53	
2006	16	五合橋橋側歩道橋	兵庫県	歩道橋	単純鈑桁橋	41.364	アルス	兵庫県尼崎市中在家町	裸	2	
2006	17	七戸橋	東北地整	道路橋	連続鈑桁橋	208	宇野	青森県上北郡七戸町笊田地内	裸	20	
2006	18	定峰下橋	埼玉県	道路橋	単純鈑桁橋	83	宇野	埼玉県秩父市定峰地内	裸	80	
2006	19	吉成高架橋	中国地整	道路橋	連続鈑桁橋	136	宇野	鳥取県鳥取市宮長地内	裸	7	外桁外面:錆安定化補助処理
2006	20	新横輪橋	三重県	道路橋	連続鈑桁橋	215	宇野	三重県伊勢市津村町	裸	12	
2006	21	新池高架橋	中部地整	道路橋	連続鈑桁橋	1710	宇野	愛知県安城市高棚町	裸	15	外桁外面:錆安定化補助処理
2006	22	井池高架橋	中部地整	道路橋	連続鈑桁橋	920	宇野	愛知県安城市高棚町	裸	15	外桁外面:錆安定化補助処理
2006	23	日の浦橋	三重県	道路橋	単純鈑桁橋	28	宇野	三重県多気郡大台町唐櫃	裸	16	
2006	24	管理橋	水資源	歩道橋	吊橋	14	宇野	埼玉県秩父市大滝地内	裸	80	
2006	25	両国橋	関東地整	道路橋	連続鈑桁橋	275	UBE	群馬県桐生市境野地先	裸	100	
2006	26	松崎橋	山口県	道路橋	連続箱桁橋	268	UBE	山口県岩国市周東町下久原松崎地内	裸	14	箱内:D4系塗装
2006	27	鳳来ICランプ橋	中部地整	道路橋	連続箱桁橋	198	UBE	愛知県新城市名号	裸	30	箱内:D5系塗装
2006	28	大峡谷川橋	九州地整	道路橋	単純合成鈑桁橋	202	大島	宮崎県延岡市差木野町	裸	7	
2006	29	ペンケ橋	旭川開建	道路橋	連続鈑桁橋	241	片山	北海道名寄市外	裸	60	C5系塗装 D5系塗装

年 度 別 一 覧

年度	No.	橋名	発注者	橋種	形式	鋼重	製作会社	住所	表面	距離	摘要
2006	30	新栃木橋	網走開建	道路橋	単純箱桁橋	177	片山	北海道常呂郡佐呂間町字栃木	裸	15	端部:C5系塗装 内部:D5系塗装
2006	31	御台境橋	東北地整	道路橋	連続鈑桁橋	418	片山	福島県いわき市内郷御台境地内	裸	10	D5系塗装
2006	32	当日橋	関東地整	道路橋	連続鈑桁橋	692	片山	千葉県木更津市真里谷地先	裸	15	桁端:裸 D5系塗装
2006	33	吉原側道橋	近畿地整	道路橋	連続合成箱桁橋	318	片山	和歌山県橋本市神野々～吉原地先	裸	20	D5系塗装
2006	34	佐敷川橋	九州地整	道路橋	単純複合ラーメン鈑桁橋	140	片山	熊本県葦北郡芦北町花岡地先	化成	1	ウェザーアクト
2006	35	中岱橋	秋田県	道路橋	連続箱桁橋	1468	片山	秋田県北秋田市(鷹巣川井堂川線)	裸	–	D5系塗装
2006	36	(三春西)	福島県	道路橋	連続鈑桁橋	264	片山	福島県田村郡三春町字一本松地内(国道288号)	裸	25	D5系塗装
2006	37	宮岡橋	栃木県	道路橋	連続箱桁橋	1499	片山	栃木県河内郡上三川町東汗	裸	50	D3系塗装
2006	38	バイパス取付2号橋(吉原)	静岡県	道路橋	連続鈑桁橋	100	片山	静岡県静岡市清水区吉原地先	裸	6	D5系塗装
2006	39	住吉金谷線(大代)	静岡県	道路橋	連続鈑桁橋	148	片山	静岡県島田市金谷河原地内	裸	10	D5系塗装
2006	40	島田吉田線(阪本)	静岡県	道路橋	単純箱桁橋	227	片山	静岡県島田市阪本地内	裸	–	D5系塗装
2006	41	飛騨東部2期地区第1工区29号	岐阜県	道路橋	単純箱桁橋	135	片山	岐阜県高山市九久々野町小坊地内	裸	80	D1系塗装
2006	42	乙姫3期地区第3-5工区	岐阜県	道路橋	単純トラス橋	203	片山	岐阜県中津川市坂下地内	裸	70	D1系塗装
2006	43	柳橋	丹波市	道路橋	連続鈑桁橋	172	片山	兵庫県丹波市市島町上田・市島地内	化成	30	D5系塗装 ラスコール
2006	44	三海田橋	岡山県	道路橋	単純鈑桁橋	128	片山	岡山県美作市栄町	裸	30	C1系塗装 D4系塗
2006	45	小国工区	島根県	道路橋	単純鈑桁橋	161	片山	島根県浜田市金城町小国地内	裸	10	D1系塗装
2006	46	立間跨線橋	愛媛県	道路橋	連続鈑桁橋	299	片山	愛媛県宇和島市吉田町立間	裸	–	カプテンコート(JR) D1系塗装
2006	47	休場口橋	高知県	道路橋	単純トラス橋	283	片山	高知県吾川郡いの町戸中	裸	20	D1系塗装
2006	48	山峰2号橋	大分県	道路橋	連続鈑桁橋	197	片山	大分県大分市大字沢田	裸	13	D5系塗装
2006	49	安谷橋	埼玉県	道路橋	連続箱桁橋	117	川田	埼玉県秩父市荒川日野地内	裸	75	箱内:D5系塗装 桁端外面:C5系塗装
2006	50	桟4号橋	中部地整	道路橋	ローゼ橋	898	川田	長野県木曽郡上松町上松～木曽郡基礎町福島下条	裸	110	補剛桁の外側側面: 錆安定化補助処理(予定)
2006	51	上茶路2号橋	釧路開建	道路橋	単純合成鈑桁橋	167	川田	北海道白糠郡白糠町	化成	25	
2006	52	大川目沢橋	東北地整	道路橋	連続ラーメン橋	1422	川田	秋田県大館市大字雪沢地内	裸	60	桁端外面:D5系塗装
2006	53	8-2号橋	福島県	道路橋	連続鈑桁橋	345	川田	福島県石川郡平田村大字下蓬田地内	裸	36	

年 度 別 一 覧

年度	No.	橋名	発注者	橋種	形式	鋼重	製作会社	住所	表面	距離	摘要
2006	54	荷路夫2号橋	福島県	道路橋	連続箱桁橋	519	川田	福島県いわき市田人町荷路夫地内	裸	20	箱内:D5系塗装 川田・佐藤・古河JV
2006	55	居組大橋	兵庫県	道路橋	単純合成鈑桁橋	136	川鉄	兵庫県美方郡新温泉町居組地内	裸	0.5	Ni系 桁端:D5系塗装
2006	56	青下花口1号橋	兵庫県	道路橋	連続鈑桁橋	218	川鉄	兵庫県美方郡新温泉町岸田地内	裸	15	桁端:D5系塗装
2006	57	市ノ迫橋	九州地整	道路橋	連続鈑桁橋	400	川鉄	熊本県葦北郡芦北町字市ノ迫地内	化成	5	桁端:D5系塗装
2006	58	中道橋	九州地整	道路橋	連続鈑桁橋	190	川鉄	大分県豊後大野市大野町後田地内	裸	26	桁端:D5系塗装
2006	59	月吉橋	岐阜県	道路橋	単純合成床版橋	78	川鉄	岐阜県瑞浪市明世町月吉	裸	50	側面:錆安定化補助処理 内面:D5系塗装
2006	60	浦梨沢橋	中日本高速	道路橋	単純合成床版橋	85	川鉄	愛知県新城市下吉田	裸	25	内面:D3系塗装
2006	61	栃山頭首工管理橋(Ⅱ期)	関東農政局	道路橋	単純合成床版橋	105	川鉄	静岡県島田市御請及び道悦島	裸	10	側面:錆安定化補助処理 内面:D3系塗装
2006	62	大森川Aランプ橋	東北地整	道路橋	単純合成床版橋	89	川鉄	福島県福島市大森	裸	50	側面:錆安定化補助処理 内面:D5系塗装
2006	63	大森川Dランプ橋	東北地整	道路橋	単純合成床版橋	108	川鉄	福島県福島市大森	裸	50	側面:錆安定化補助処理 内面:D5系塗装
2006	64	茄子比橋	岐阜県	道路橋	単純合成床版橋	91	川鉄	岐阜県関市桜本町	裸	50	内面:D1系塗装
2006	65	越谷レイクタウン地区B橋	都市再生	道路橋	単純合成床版橋	318	川鉄	埼玉県越谷市大成町(越谷ﾚｲｸﾀｳﾝ地内)	化成	25	内面:D3系塗装
2006	66	寿橋	千葉市	道路橋	単純合成床版橋	84	川鉄	千葉県千葉市緑区土気町地内	裸	15	中空部:D5系塗装
2006	67	笹川新橋	千葉県	道路橋	連続鈑桁橋	338	川鉄	千葉県香取郡東庄町笹川	裸	8	
2006	68	古司橋	長野県	道路橋	単純合成床版橋	68	川鉄	長野県東筑摩郡筑北村坂井	裸	67	桁端、内面:D3系塗装
2006	69	南橋	東京都	道路橋	単純鈑桁橋	134	橋梁メンテ	東京都町田市原町二丁目地内から同市金森一丁目地内	裸	30	製作、仮置き場までの運搬まで
2006	70	猿別橋(サルベツハシ)	北海道	道路橋	連続鈑桁橋	633.501	釧路	北海道中川郡幕別町	裸	30	桁端:D5系塗装 防護柵:C5系塗装
2006	71	4号橋	北海道	道路橋	連続合成鈑桁橋	411.99	釧路	北海道河東郡士幌町	裸	45	桁端:D5系塗装
2006	72	第2ペオッペ橋	北海道	道路橋	単純鈑桁橋	104.689	釧路	北海道上川郡和寒町	裸	50	桁端:D5系塗装
2006	73	吉田橋	北海道	道路橋	連続鈑桁橋	46.969	釧路	北海道上川郡剣淵町	裸	55	桁端:D5系塗装

年 度 別 一 覧

年度	No.	橋名	発注者	橋種	形式	鋼重	製作会社	住所	表面	距離	摘要
2006	74	歌登大橋（ウタノボリオオハシ）	北海道	測道橋（歩道）	連続鈑桁橋	68.865	釧路	北海道枝幸郡枝幸町歌登東町	化成	15	一般外面：錆安定化補助処理（イーラス）桁端：D1系塗装 高欄：A2系塗装
2006	75	サンルダム6号橋	旭川開建	道路橋	連続鈑桁橋	314	釧路	北海道上川郡下川町	裸	35	桁端：D6系
2006	76	沼川橋（ヌマカワハシ）	北海道	道路橋	単純合成床版橋	106.423	釧路	北海道石狩郡新篠津村	裸	18	一般外面：裸仕様 桁内面：D5系 高欄：ZC-1系
2006	77	中島用水路橋	関東地整	道路橋	単純箱桁橋	437	釧路	埼玉県南埼玉郡菖蒲町台地先	裸	50	箱内：D5系塗装
2006	78	湯の沢1号橋	群馬県	道路橋	単純箱桁橋	373	栗本	群馬県甘楽郡南牧村檜沢	裸	100	箱内：D5系塗装 桁端：D5系塗装
2006	79	安谷橋	埼玉県	道路橋	連続箱桁橋	294	栗本	埼玉県秩父市荒川日野地内	裸	80	箱内：D5系塗装 桁端：C5系塗装
2006	80	北田原大橋	兵庫県	道路橋	単純箱桁橋	265	駒井	兵庫県川辺郡猪名川町北田原地内	裸	20	箱内：D5系塗装
2006	81	新米谷大橋	東北地整	道路橋	連続箱桁橋	3119	駒井	宮城県登米市中田町浅水～東和町米谷	裸	15	箱内，桁端：D5系塗装
2006	82	村山橋	長野県	道路橋	連続トラス橋	1249	駒井	長野県長野市大字村山	化成	90	箱内・桁端：D5系塗装
2006	83	有明側道塩塚橋	福岡県	道路橋	連続箱桁橋	310	駒井	福岡県柳川市大和町徳益～三橋町今古賀	化成	6	箱内，桁端：D5系塗装
2006	84	上林川橋	近畿地整	道路橋	ラーメン橋	742	駒井	京都府綾部市橋上町	裸	15	箱内，桁端：D5系塗装
2006	85	武田川橋	関東地整	道路橋	連続鈑桁橋	670	駒井	千葉県木更津市真里谷地先	裸	15	桁端：D4塗装
2006	86	飯尾橋	山梨県	道路橋	鋼管基礎式連続桟道橋	93	コミヤマ	山梨県上野原市西原飯尾地内	裸	55	
2006	87	中沢川橋	山梨県	道路橋	連続合成鈑桁橋	138	コミヤマ	山梨県甲斐市宇津谷地内	裸	72	
2006	88	増穂橋	山梨県	道路橋	連続鈑桁橋	140	コミヤマ	山梨県南巨摩郡大椚地内の1	裸	55	
2006	89	千野橋	山梨県	道路橋	連続鈑桁橋	82	コミヤマ	山梨県甲州市塩山千野	裸	66	
2006	90	境橋	山梨県	道路橋	単純合成鈑桁橋	23	コミヤマ	山梨県都留市境地内の1	裸	50	
2006	91	高月橋歩道橋	山梨県	歩道橋	単純箱桁橋	117	コミヤマ	山梨県大月市賑岡町強瀬高月橋	裸	50	内面：D5系塗装
2006	92	新倉橋	山梨県	道路橋	単純箱桁橋	245	コミヤマ	山梨県南アルプス市芦安芦倉地内の12	裸	65	内面：D5系塗装
2006	93	乙倉橋	神戸市	道路橋	連続合成鈑桁橋	280	コミヤマ	兵庫県神戸市北区有馬町地内	裸	10	
2006	94	高松橋	京都府	道路橋	連続鈑桁橋	180	コミヤマ	京都府南丹市美山町荒倉地内	裸	23	
2006	95	谷口高架橋	九州地整	道路橋	連続鈑桁橋	417	コミヤマ	佐賀県唐津市浜玉町谷口地先	化成	2	
2006	96	安房4号橋	緑資源	道路橋	単純トラス橋	140	コミヤマ	千葉県館山市畑地先	裸	3	
2006	97	有明連絡歩道橋	岩見沢市	歩道橋	単純合成床版橋	382	桜井	北海道岩見沢市有明町南1－1～有明町中央3－1	化成	30	内面：D3系塗装

年 度 別 一 覧

年度	No.	橋名	発注者	橋種	形式	鋼重	製作会社	住所	表面	距離	摘要
2006	98	豊幌こ線橋LA橋	札幌開建	道路橋	連続鈑桁橋	920	桜井	北海道江別市豊幌15－19	裸	25	
2006	99	石山橋	北海道	道路橋	連続鈑桁橋	48	桜井	北海道網走郡津別町双葉	裸	42	
2006	100	富久山橋	福島県	道路橋	連続複合ラーメン鈑桁	875	サクラダ	福島県郡山市富久山町北小泉	裸	55	
2006	101	片山橋	千葉県	道路橋	単純合成鈑桁橋	106	サクラダ	千葉県安房郡鋸南町上佐久間	裸	5	
2006	102	池田橋	千葉県	道路橋	単純合成鈑桁橋	54	サクラダ	千葉県南房総市富浦町大津地先	裸	2.5	
2006	103	荒句新橋	神奈川県	道路橋	ラーメン橋	211	サクラダ	神奈川県相模原市津久井町根小屋地内	裸	30	箱内:D5系塗装
2006	104	上萩原7号橋	山梨県	道路橋	連続複合ラーメン箱桁	780	サクラダ	山梨県甲州市塩山上萩原	裸	65	箱内:D6系塗装
2006	105	新室生寺	奈良県	道路橋	アーチ橋	548	サクラダ	奈良県宇陀市室生区大野地先	裸	50	
2006	106	松原橋りょう（南）	鉄道運輸機構	鉄道橋	連続合成箱桁橋	3440	サクラダ	福岡県久留米市梅満町地内	化成	25	箱内:厚膜型変性エポ
2006	107	山之上高架橋	中部地整	道路橋	連続鈑桁橋	461	佐世保	岐阜県美濃加茂市山之上町	裸	50	桁端:D5系塗装
2006	108	横山谷橋	愛媛県	道路橋	連続鈑桁橋	267	佐世保	愛媛県上浮穴郡久万高原町東川	裸	30	桁端:D5系塗装
2006	109	舞野橋	九州地整	道路橋	連続鈑桁橋	215	佐世保	宮崎県延岡市舞野町地先	化成	8	桁端:D6系塗装
2006	110	大竹野橋梁	鹿児島県	道路橋	単純鈑桁橋	160	佐世保	鹿児島県肝属郡南大隈町根占大竹野地内	裸	5	桁端:D6系塗装
2006	111	七釜橋梁	長崎県	道路橋	連続鈑桁橋	142	佐世保	長崎県西海市西海町七釜郷	裸	4	桁端:D5系塗装
2006	112	5号橋	旭川開建	道路橋	連続鈑桁橋	318	佐藤	北海道上川郡下川町	裸	35	桁端:D6系塗装
2006	113	円通寺高架橋	中国地整	道路橋	連続鈑桁橋	270	佐藤	鳥取県鳥取市河原町布袋	裸	10	桁端:D6系塗装
2006	114	ヨウロ橋	兵庫県	道路橋	ラーメン橋	926	佐藤	兵庫県美方郡香美町香住区油良	化成	1	箱内:D5系塗装 桁端:D5系塗装
2006	115	洞ノ口橋	仙台市	歩道橋	連続鈑桁橋	167	佐藤	宮城県仙台市宮城野区岩切字小児地内	裸	7	桁端:D5系塗装
2006	116	洞ノ口橋	仙台市	道路橋	連続箱桁橋	659	佐藤	宮城県仙台市宮城野区岩切字小児地内	裸	7	箱内:D5系塗装 桁端:D5系塗装
2006	117	西山橋	豊田市	道路橋	連続鈑桁橋	187	佐藤	愛知県豊田市四郷町地内	裸	20	桁端:D6系塗装
2006	118	荷路夫2号橋	福島県	道路橋	連続箱桁橋	302	佐藤	福島県いわき市田人町荷路夫地内	裸	20	箱内:D6系塗装 桁端:D6系塗装
2006	119	村山橋	長野県	道路鉄道併用橋	連続トラス橋	1162	佐藤	長野県（国）406号長野市村山橋2工区	化成	70	一部:D5系塗装
2006	120	栗野駅構内自由通路	JR九州	歩道橋	単純鈑桁橋	26	山九	鹿児島県姶良郡湧水町	化成	25	
2006	121	紫合橋	兵庫県	道路橋	単純箱桁橋	352	JFE	兵庫県川辺郡猪名川町紫合	裸	25	箱内:D5系塗装
2006	122	宮川大橋	関東地整	道路橋	単純箱桁橋	416	JFE	長野県茅野市宮川地先	化成	110	箱内:D5系塗装
2006	123	鍛冶橋	千葉県	道路橋	単純鈑桁橋	32	JFE	千葉県山武市成東	裸	40	
2006	124	淵見2号橋	鳥取県	道路橋	連続鈑桁橋	253	JFE	鳥取県八頭郡若桜町渕見	裸	30	
2006	125	茗荷谷2号橋	鳥取県	道路橋	単純箱桁橋	327	JFE	鳥取県八頭郡若桜町茗荷谷	裸	30	箱内:D5系塗装
2006	126	高梨こ道橋	東北地整	道路橋	単純鈑桁橋	130	JFE工建	山形県南陽市高梨地内	裸	60	カプテンコート
2006	127	西落合こ道橋	東北地整	道路橋	単純鈑桁橋	115	JFE工建	山形県南陽市西落合地内	裸	60	

年 度 別 一 覧

年度	No.	橋名	発注者	橋種	形式	鋼重	製作会社	住所	表面	距離	摘要
2006	128	空港インターランプ橋	福島県	道路橋	連続鈑桁※中間支点上横梁有り（箱断面）	267	JST	福島県石川郡玉川村大字吉	化成	50	桁端・横梁箱内：D6系塗装 外桁：カプテンコート
2006	129	古市橋	鳥取県	道路橋	連続箱桁橋	270	JST	鳥取県鳥取市佐治町古市	裸	22	桁端・箱内：D1系塗装
2006	130	新今津橋	滋賀県	道路橋	単純合成鈑桁橋	89	JST	滋賀県東浅井郡湖北町津里地先	裸	27	桁端：D5系塗装
2006	131	上乃木高架橋	中国地整	道路橋	連続鈑桁橋	160	住金	島根県松江市上乃木地内	裸	12	外桁外面・下フランジ下面：錆安定化補助処理（ウェザーアクト）
2006	132	上乃木高架橋	中国地整	道路橋	単純箱桁橋	320	住金	島根県松江市上乃木地内	裸	12	外桁外面、下フランジ下面：錆安定化補助処理（ウェザーアクト）
2006	133	下共栄橋	緑資源	道路橋	単純合成箱桁橋	139	高田	和歌山県日高郡印南町古屋地内	裸	3	箱内：D1系塗装
2006	134	西長岡側道跨線橋	群馬県太田市	道路橋	単純箱桁橋	204	高田	群馬県太田市西長岡町地内	裸	120	箱内：D5系塗装
2006	135	中田ノ垣内橋	和歌山県	道路橋	単純箱桁橋	209	高田	和歌山県日高郡印南町田ノ垣内地内	裸	10	箱内：D5系塗装
2006	136	落井橋	静岡県	道路橋	単純鈑桁橋	256	高田	静岡県菊川市倉沢地内	裸	10	桁端：D5系塗装
2006	137	うぐいす橋	岡山県	道路橋	連続鈑桁橋	192	高田	岡山県津山市加茂町倉見	裸	30	桁端：D5系塗装
2006	138	切畑1号橋	和歌山県	道路橋	連続箱桁橋	316	高田	和歌山県田辺市本宮町切畑地内	裸	20	箱内：D5系塗装
2006	139	和田島橋	静岡市	道路橋	連続鈑桁橋	237	瀧上	静岡県静岡市清水区和田島地内	裸	7	端部：D1系塗装
2006	140	第1南ヶ丘橋	北海道開発局	道路橋	単純鈑桁橋	144	瀧上	北海道北見市南ヶ丘62番	化成	40	端部：D5系塗装
2006	141	切畑1号橋（その1）	和歌山県	道路橋	連続箱桁橋	754	瀧上	和歌山県田辺市本宮町切畑地内	裸	28	箱内：D5系塗装
2006	142	切畑1号橋（その2）	和歌山県	道路橋	連続箱桁橋	691	瀧上	和歌山県田辺市本宮町切畑地内	裸	28	箱内：D5系塗装
2006	143	尾佐渡橋	宮崎県美郷町	道路橋	単純合成箱桁橋	97	瀧上	宮崎県東臼杵郡美郷町西郷区山三ケ	裸	30	箱内：D5系塗装
2006	144	影原橋	九州地整	道路橋	単純鈑桁橋	59	辻	鹿児島県鹿児島市下福元町影原	化成	1	
2006	145	神浦橋	長崎県	道路橋	鈑桁橋+鋼単純トラス橋	325	辻	長崎県長崎市神浦下大中尾町	裸	2.9	
2006	146	荒木川高架橋	近畿地整	道路橋	連続複合ラーメン鈑桁	1150	東骨	和歌山県新宮市佐野	化成	3.5	
2006	147	真中大橋	東北地整	道路橋	連続鈑桁橋	1232	東骨	秋田県大館市櫃崎	裸	40	
2006	148	新敷BvGc	鉄道運輸機構	鉄道橋	単純合成箱桁橋	458	東骨	青森県上北郡おいらせ町新敷	化成	5.5	Ni系 箱内：LN2塗装
2006	149	肥前旭Bi（南）Gc	鉄道運輸機構	鉄道橋	連続合成箱桁橋	2540	東骨	佐賀県鳥栖市	化成	30	東骨・瀧上JV 箱内：LN2塗装
2006	150	幸之江川高架橋	山口県	道路橋	単純鈑桁橋	82	東骨	山口県山口市嘉川字台田～江崎字南奥山田	裸	3	東骨・新光JV

年 度 別 一 覧

年度	No.	橋名	発注者	橋種	形式	鋼重	製作会社	住所	表面	距離	摘要
2006	151	幸之江川高架橋	山口県	道路橋	連続鈑桁橋	441	東骨	山口県山口市嘉川字台田～江崎字南奥山田	裸	3	東骨・新光JV
2006	152	東成井跨線橋	茨城県	道路橋	連続鈑桁橋	369	東骨	茨城県石岡市東成井	化成	25	うち4径間分
2006	153	伊奈谷和原高架橋	茨城県	道路橋	連続鈑桁橋	403	東骨	茨城県つくばみらい市東楢戸	裸	20	うち5径間分
2006	154	衣川橋	東北地整	道路橋	連続鈑桁橋	384	東骨	岩手県西磐井郡平泉町平泉	化成	35	
2006	155	広川橋りょう	鉄道運輸機構	鉄道橋	単純トラス橋	1077	東骨	福岡県久留米市・筑後市内	化成	28	東骨・宮地JV
2006	156	堺橋	埼玉県	道路橋	単純箱桁橋	161	東骨	埼玉県飯能市大字下名栗	裸	60	箱内：D5塗装
2006	157	女夫渕吊橋	栃木県	人道橋	吊橋	34	東鋼	栃木県日光市川俣女夫渕尾瀬沼線	裸	110	
2006	158	永豊橋側道橋	栃木県	人道橋	連続鈑桁橋	32	東鋼	栃木県下都賀郡大平町下高島その1	裸	75	
2006	159	照山線開設工事	茨城県	道路橋	単純鈑桁橋	28	東鋼	茨木県常陸太田市西野内	裸	25	
2006	160	胆沢ダム14号橋	東北地整	道路橋	連続合成箱桁橋	1073	トピー	岩手県奥州市胆沢区若柳	裸	50	箱内：タ-ルフリ-塗装
2006	161	岩間側道橋	福知山市	歩道橋	連続鈑桁橋	64	トピー	福知山市岩間・長田段地内	裸	30	
2006	162	中和幹線桜井東工区	奈良県	道路橋	連続鈑桁橋	814	トピー	奈良県桜井市金屋	化成	35	外桁外面：錆安定化補助処理（カプテンコート）
2006	163	水元橋	愛媛県	道路橋	連続箱桁橋	485	トピー	愛媛県喜多郡内子町寺村	裸	20	箱内：変性エポキシ塗装
2006	164	東伯中山道路赤碕第一高架橋	中国地整	道路橋	連続鈑桁橋	494	トピー	鳥取県東伯郡琴浦町松谷地内	裸	0.7	Ni系
2006	165	細見川橋	九州地整	道路橋	連続鈑桁橋	480	トピー	宮崎県延岡市小川町地先	裸	100	
2006	166	隈上川橋	九州地整	道路橋	連続箱桁橋	525	トピー	福岡県うきは市浮羽町西隈上地先	裸	60	箱内：変性エポキシ塗装
2006	167	新矢ノ川橋	中部地整	道路橋	連続箱桁橋	236	トピー	三重県尾鷲市南浦	裸	4	箱内：変性エポキシ塗装
2006	168	三田谷川橋	中部地整	道路橋	単純鈑桁橋	107	トピー	三重県尾鷲市南浦	裸	4	
2006	169	柿本橋	愛知県	道路橋	単純鈑桁橋	67	トピー	愛知県新城市下吉田地内	裸	25	
2006	170	三木里インタ-橋梁	三重県	道路橋	連続鈑桁橋	413	トピー	三重県尾鷲市三木里町	裸	1.2	4径間のうちJR上の1径間：化成
2006	171	八草10号橋	岐阜県	道路橋	連続鈑桁橋	284	トピー	岐阜県揖斐郡揖斐川町坂内川上	裸	30	
2006	172	武佐大橋	釧路支庁長	道路橋	連続鈑桁橋	236.076	巴	北海道釧路市	裸	2.5	検査路受け：D1系塗装
2006	173	第一中迫橋	鹿児島市	道路橋	単純鈑桁橋	139	巴	鹿児島市小野一丁目	裸	4	
2006	174	逆川大橋	栃木県	道路橋	単純鈑桁橋	106	巴	栃木県芳賀郡茂木町大字三坂	裸	37	
2006	175	市脇側道橋	近畿地整	道路橋	連続合成鈑桁橋	123	巴	和歌山県橋本市市脇地先	裸	29	下の道路にかかる部分：錆安定化補助処理
2006	176	新川橋R橋	札幌開建	道路橋	連続合成鈑桁橋	225	巴	北海道岩見沢市西川町	化成	18	桁端：C5系塗装，D5系塗装

年 度 別 一 覧

年度	No.	橋名	発注者	橋種	形式	鋼重	製作会社	住所	表面	距離	摘要
2006	177	日橋川橋	東北地整	道路橋	連続箱桁橋	510	巴	福島県喜多方市塩川町遠田字向新田	裸	68	
2006	178	釜ヶ淵高架橋	中部地整	道路橋	連続鈑桁橋	1270	巴	愛知県安城市福釜町	化成	15	
2006	179	下熊谷高架橋	中国地整	道路橋	連続鈑桁橋	330	巴	島根県雲南市木次町地内	裸	25	
2006	180	深谷川橋	中国地整	道路橋	連続鈑桁橋	403	巴	島根県雲南市木次町地内	裸	25	
2006	181	小山陸橋（その2）	栃木県	道路橋	単純箱桁橋	166	巴	栃木県小山市城山町3	裸	70	箱内：D5系塗装
2006	182	中の原橋	佐賀県	道路橋	単純箱桁橋	114.4	名村	佐賀県神埼市脊振町広滝	裸	26	箱内：変性エポキシ樹脂
2006	183	武佐大橋	釧路土現	道路橋	連続鈑桁橋	290	楢崎	北海道釧路市武佐	裸	5	端部：D1系塗装
2006	184	玉川橋	神奈川県	道路橋	連続鈑桁橋	663	楢崎	神奈川県平塚市南原4丁目地先	化成	4	端部：D5系塗装
2006	185	榎前橋	安城市	道路橋	単純鈑桁橋	125	日車建	愛知県安城市榎前町地内	化成	5.3	
2006	186	布袋大橋	中国地整	道路橋	連続箱桁橋	2700	新日鐵	鳥取県鳥取市河原町布袋地内	裸	14	
2006	187	野津4号橋	大分県	道路橋	連続鈑桁橋	400	新日鐵	大分県大分市大字中戸次	裸	10	
2006	188	久森沢川橋	関東地整	道路橋	上路式連続ワーレントラス	1246	日橋	群馬県吾妻郡長野原町林地先	裸	175	ハッ場ダム工事事務所
2006	189	下館バイパス（大谷川橋・岡芹高架橋）	関東地整	道路橋	単純鈑桁橋+連続鈑桁橋	382	日橋	茨城県筑西市灰塚～岡芹	裸	65	常陸河川国道事務所 ※大谷川橋のみ耐候性橋梁
2006	190	宮ノ浦橋りょう	JR九州	鉄道橋	単純鈑桁橋	58	日車	福岡県筑紫野市二日市中央三丁目	化成	15	桁端部：EE-2（タールエポ°）コンクリート接触面：無塗装
2006	191	芦谷IC橋	中部地整	道路橋	単純鈑桁橋	127	日車	愛知県額田郡幸田町大字芦谷	化成	5	桁端：D5系塗装
2006	192	大成橋Ⅰ	北海道	道路橋	連続鈑桁橋	160	函館	北海道河西郡芽室町	裸	62	
2006	193	壮志橋	北海道	道路橋	連続鈑桁橋	111	函館	北海道樺戸郡新十津川町吉野地先	裸	34	
2006	194	大成橋Ⅱ	北海道	道路橋	連続鈑桁橋	344	函館	北海道河西郡芽室町	裸	62	
2006	195	せせらぎ橋外	札幌開建	道路橋	連続鈑桁橋	338	函館	北海道芦別市地先	裸	51	せせらぎ橋 滝沢橋
2006	196	幾千世橋	北海道	道路橋	連続鈑桁橋	129	函館	北海道沙流郡日高町幾千世地先	裸	11	
2006	197	湯の沢1号橋	群馬県	道路橋	単純箱桁橋	152	ハルテック	群馬県甘楽郡南牧村檜沢	裸	170	箱内：D4系塗装
2006	198	仮称2号橋	静岡県	道路橋	単純鈑桁橋	160	ハルテック	静岡県島田市神尾地内	裸	27	
2006	199	砂土路川橋りょう	鉄道運輸機構	鉄道橋	単純合成鈑桁橋	113	日立	青森県十和田市大沢田	化成	18	日立・日橋JV
2006	200	砂土路川橋りょう	鉄道運輸機構	鉄道橋	連続合成鈑桁橋	290	日立	青森県十和田市大沢田	化成	18	日立・日橋JV
2006	201	砂土路川橋りょう	鉄道運輸機構	鉄道橋	単純合成箱桁橋	336	日立	青森県十和田市大沢田	化成	18	日立・日橋JV
2006	202	しゃくなげ大橋	広島県	道路橋	ローゼ橋	1399	日立	広島県東広島市福富町久芳	裸	40	箱内：D5系塗装
2006	203	4号新荒川橋	関東地整	道路橋	連続鈑桁橋	320	日立	栃木県矢板市乙畑	裸	70	

年 度 別 一 覧

年度	No.	橋名	発注者	橋種	形式	鋼重	製作会社	住所	表面	距離	摘要
2006	204	出石川橋、棚田橋、中橋	兵庫県	道路橋	単純合成鈑桁橋	28	日立	兵庫県豊岡市但東町平田	裸	20	桁端:ﾌﾟﾘﾍﾞﾝﾄCRを塗装
2006	205	新上村橋	栃木県	道路橋	単純鈑桁橋	145	古河	栃木県足利市樺崎町	裸	96	
2006	206	三河淵橋	栃木県	歩道橋	吊橋	24	古河	栃木県鹿沼市板荷	化成	77	
2006	207	上梁側道橋	小山市	歩道橋	単純鈑桁橋	17	古河	栃木県小山市大字梁地内	裸	61	
2006	208	佐奈川高架橋	中部地整	道路橋	連続鈑桁橋	398	松尾	愛知県宝飯郡小坂井町～愛知県豊橋市梅薮町	化成	0.7	
2006	209	上地跨線橋	愛知県	道路橋	ラーメン橋	209.2	松尾	愛知県岡崎市上地町地内	化成	–	
2006	210	伊奈谷和原高架橋	茨城県	道路橋	連続鈑桁橋	249	松尾	茨城県つくばみらい市東楢戸	裸	–	桁端:D5系塗装
2006	211	上瀑橋	千葉県大多喜町	道路橋	連続鈑桁橋	122	松尾	千葉県夷隅郡大多喜町船子地先	裸	15	
2006	212	荒草高架橋	中国地整	道路橋	連続鈑桁橋	433	松尾	山口県山陽小野田市荒草地内	裸	5	箱内:D5系塗装
2006	213	荒草高架橋	中国地整	道路橋	単純箱桁橋	511	松尾	山口県山陽小野田市荒草地内	裸	5	箱内:D5系塗装
2006	214	土穂石川橋	山口県	道路橋	連続箱桁橋	460	松尾	山口県柳井市南浜	化成	1.5	箱内:D5系塗装
2006	215	長内橋	秋田県	道路橋	単純箱桁橋	348	松尾	秋田県鹿角市八幡平	裸	35	箱内:D5系塗装
2006	216	共和橋(C橋)	帯広開建	道路橋	単純箱桁橋	213	松尾	北海道河東郡音更町	裸	50	桁端:D5系塗装
2006	217	共和橋(B橋)	帯広開建	道路橋	連続鈑桁橋	475	松尾	北海道河東郡音更町	裸	50	桁端:D5系塗装
2006	218	付替林道14号橋	静岡県	道路橋	複合橋(連続箱桁)	194	松尾	静岡県周智郡森町亀久保	化成	22	箱内:D5系塗装
2006	219	美の谷橋	兵庫県	道路橋	複合ラーメン橋(鈑桁)	533	松尾	兵庫県香美町香住区油良	裸	1.3	桁端:D5系塗装
2006	220	久喜跨線橋	埼玉県	道路橋	連続箱桁橋	255	松尾	埼玉県久喜市東	裸	50	箱内:D5系塗装
2006	221	千手堂高架橋	関東地整	道路橋	連続鈑桁橋	383	松尾	千葉県長南町坂本	裸	12	桁端:D5系塗装
2006	222	北今市線歩道橋	奈良県香芝市	歩道橋	単純鈑桁橋	125	松尾	奈良県香芝市北今市	裸	23	桁端:D5系塗装
2006	223	新町跨線橋	鹿児島県霧島市	道路橋	単純箱桁橋	348	松尾	鹿児島県霧島市国分新町地内	裸	4	箱内:D5系塗装
2006	224	新前川橋	大阪府	道路橋	単純鈑桁橋	147	松尾	大阪府泉南市信達童子畑	化成	7	桁端:D3系塗装
2006	225	京急横浜駅ホーム桁2	大林組JV(京浜急行電鉄)	その他(ホーム桁)	連続箱桁橋	117	松尾	神奈川県京急横浜駅内	化成	1	箱内:D5系塗装
2006	226	東川橋	関東地整	道路橋	連続箱桁橋	462	三井	山梨県南巨摩郡鰍沢町鰍沢地先	裸	50	箱内:D5系塗装
2006	227	野川水道橋	世田谷区	道路橋	単純箱桁橋	172	三井	東京都世田谷区鎌田二丁目16番から鎌田三丁目10番先	裸	13	箱内:D5系塗装
2006	228	小紋谷橋	鳥取県	道路橋	単純鈑桁橋	92.8	三井鉄	鳥取県岩美郡岩美町鳥越	裸	12.3	桁端:D5相当塗装
2006	229	新川橋	千葉県長柄町役場	道路橋	単純鈑桁橋	60.3	三井鉄	千葉県長生郡長柄金谷	裸	17.5	桁端:D1相当塗装
2006	230	西沢橋	千葉県君津地域整備センター	道路橋	単純鈑桁橋	51.6	三井鉄	千葉県富津市山中地内	裸	7.5	桁端:D5相当塗装
2006	231	防沢橋	山梨県中北建設事務所	道路橋	単純鈑桁橋	31.3	三井鉄	山梨県甲斐市大垈の4	裸	64.7	桁端:D5相当塗装
2006	232	大道泉橋	栃木県	道路橋	連続鈑桁橋	1256	三菱	栃木県真岡市大道泉	裸	56	端部:D1系塗装 三菱・大島・大川特定建設工事共同企業体

年 度 別 一 覧

年度	No.	橋名	発注者	橋種	形式	鋼重	製作会社	住所	表面	距離	摘要
2006	233	うすゆき橋	長野県	道路橋	連続箱桁橋	1135	宮地	長野県松本市安曇	裸	70	箱内:D5系塗装
2006	234	新皆野橋ランプ	埼玉県	道路橋	連続鈑桁橋	572	宮地	埼玉県秩父市小柱	裸	80	
2006	235	米沢橋	青森県	道路橋	連続鈑桁橋	503	横河	青森県上北郡おいらせ町本村	裸	10	横河・楢崎・横河工JV
2006	236	東雲橋	平塚市	道路橋	連続鈑桁橋	487	横河	神奈川県平塚市南原4丁目	裸	3.5	
2006	237	福井1号橋	和歌山県	道路橋	連続鈑桁橋	185	横河	和歌山県田辺市龍神村福井地内	裸	18	
2006	238	堺南部地区1号橋	大阪府	道路橋	連続箱桁橋	336	横河	大阪府堺市南区鉢ヶ峯寺	裸	12	
2006	239	芝山ゴルフ場橋梁	みらい建設工業	道路橋	連続鈑桁橋	72	横河	千葉県芝山町境地内	裸	14	
2006	240	青龍橋A工区	愛媛県	道路橋	ラーメン橋	324	横河	愛媛県新居浜市立川町	裸	20	
2006	241	瓢箪山架道橋	近鉄	鉄道橋	単純合成箱桁橋	173	横河	大阪府東大阪市吉田地内	化成	25	カプテンコート

年 度 別 一 覧

年度	No.	橋名	発注者	橋種	形式	鋼重	製作会社	住所	表面	距離	摘要
2007	1	隅村橋	島根県	道路橋	ラーメン橋	135	アルス	島根県益田市隅村町	裸	9	
2007	2	羽間高架橋	四国地整	道路橋	連続鈑桁橋	415	アルス	香川県仲多度郡まんのう町羽間	化成	12	カプテンコート
2007	3	九樹橋	四国地整	道路橋	連続鈑桁橋	276	アルス	高知県四万十市九樹	裸	12	
2007	4	西庄跨線橋	四国地整	道路橋	単純箱桁橋	95	アルス	香川県坂出市西庄町	裸	4	
2007	5	津乃峰橋	四国地整	道路橋	連続鈑桁橋	242	アルス	徳島県阿南市長生町	裸	4	
2007	6	40号橋	近畿地整	道路橋	単純合成箱桁橋	77	宇野	滋賀県甲賀市信楽町黄瀬地先	裸	48	箱内:D5系塗装
2007	7	吉成第2高架橋	中国地整	道路橋	連続合成鈑桁橋	172	宇野	鳥取県鳥取市叶地内	化成	7	
2007	8	西保跨線橋	愛知県	道路橋	連続鈑桁橋	183	宇野	愛知県愛西市西保町地内	裸	12	
2007	9	只越橋	東北地整	道路橋	連続鈑桁橋	225	宇野	宮城県気仙沼市唐桑町只越地内	裸	2	
2007	10	片平1号橋	三重県	道路橋	単純箱桁橋	250	宇野	三重県松阪市飯高町田引地内	裸	30	箱内:D5系塗装
2007	11	黒潮6号橋	緑資源	道路橋	連続鈑桁橋	118	宇野	和歌山県日高郡みなべ町地内	裸	5	
2007	12	高津小橋	奈良県	道路橋	単純合成鈑桁橋	95	宇野	奈良県吉野郡十津川村高津地内	裸	35	
2007	13	宮西橋	四日市市	道路橋	合成床版橋	218	宇野	三重県桑名市大字江場他地内	化成	10	Ni系
2007	14	四方浄高架橋	中部地整	道路橋	連続鈑桁橋	251	宇野	静岡県浜松市北区引佐町四方浄	裸	22	
2007	15	福谷川橋	九州地整	道路橋	単純箱桁橋	273	宇野	宮崎県日南市大字東弁分地先	裸	4	箱内:D5系塗装
2007	16	Aランプ高架橋	三重県	道路橋	連続鈑桁橋	213	宇野	三重県伊勢市二見町松下	裸	1	
2007	17	新八十川橋	中部地整	道路橋	連続鈑桁橋	328	宇野	三重県尾鷲市三木里町	裸	3	
2007	18	泉橋	三重県	道路橋	単純鈑桁橋	119	宇野	三重県津市野田～殿村	化成	6	
2007	19	神泉堤橋	山口県	道路橋	単純箱桁橋	228	UBE	山口市小郡上郷地内	裸	10	箱内:D5系塗装 桁端部外面:C5塗装系
2007	20	年見一号橋	九州地整	道路橋	連続鈑桁橋	207	大島	宮崎県日南市北郷町	裸	8	
2007	21	鶴三緒橋	九州地整	道路橋	連続鈑桁橋	251	大島	福岡県飯塚市鶴三緒	裸	28	
2007	22	折口川橋	九州地整	道路橋	連続鈑桁橋	495	大島	鹿児島県阿久根市多田	裸	3	
2007	23	大串1号橋	長崎県	道路橋	連続合成鈑桁橋	341	大島	長崎県西海市西彼町大串郷	裸	0.3	
2007	24	遠目2号橋	長崎県	道路橋	インテグラルアバット橋	64	大島	長崎県東彼杵郡東彼杵町遠目郷	裸	7	
2007	25	下里橋	鹿児島県	道路橋	連続箱桁橋	296	大島	鹿児島県南九州市川辺町神殿地内	裸	10	
2007	26	水判土橋	さいたま市	道路橋	単純箱桁橋	237	片山	埼玉県さいたま市西区大字水判土･飯田地内	裸	30	箱内:D5系塗装 桁端部:D3系塗装
2007	27	来原橋	中国地整	道路橋	連続鈑桁橋	130	片山	島根県出雲市大津町及び高松町地先	裸	10	桁端部:D5系塗装

年 度 別 一 覧

年度	No.	橋名	発注者	橋種	形式	鋼重	製作会社	住所	表面	距離	摘要
2007	28	神戸堰管理橋	中国地整	道路橋	単純鈑桁橋	47	片山	島根県出雲市大津町及び高松町地先	裸	6	桁端部:D5系塗装
2007	29	堺南部地区2-1号橋	大阪府	道路橋	連続箱桁橋	369	片山	大阪府堺市南区畑	裸	16	箱内:D5系塗装 桁端部:C5系塗装
2007	30	室沢橋	関東地整	道路橋	単純合成鈑桁橋	222	片山	群馬県吾妻郡長野原町大字林地先	裸	70	
2007	31	石上橋	静岡県	道路橋	単純鈑桁橋	127	片山	静岡県藤枝市岡部町宮島地内	裸	12	桁端部:D5系塗装
2007	32	山田横断歩道橋	中国地整	歩道橋	単純鈑桁橋	88	片山	山口県下松市山田地内	化成	5	化成:ラスコールN(景観仕様) 桁端部:D5系塗装
2007	33	芦池高架橋(下り線)	中部地整	道路橋	連続鈑桁橋	560	片山	愛知県安城市高棚町	化成	18	化成:ウェザーアクト 桁端部:D5系塗装
2007	34	芦池下りOFFランプ橋	中部地整	道路橋	連続鈑桁橋	112	片山	愛知県安城市高棚町	化成	18	化成:ウェザーアクト 桁端部:D5系塗装
2007	35	谷津川橋	中部地整	道路橋	連続鈑桁橋	293	片山	静岡県駿東郡長泉町下長窪	裸	8	桁端部:D5系塗装
2007	36	4号橋	埼玉県	道路橋	単純鈑桁橋	86	片山	埼玉県秩父市蒔田	裸	85	桁端部:D6系塗装
2007	37	宇賀川橋	中国地整	道路橋	連続鈑桁橋	380	片山	広島県三次市甲奴町小童地内	裸	35	桁端部:D5系塗装
2007	38	新皆野橋本線P8～P14	埼玉県	道路橋	連続鈑桁橋	562	片山	埼玉県秩父市小柱地内外	裸	90	桁端部:D5系塗装
2007	39	大平第1橋	四国地整	道路橋	単純ランガー橋	377	片山	愛媛県伊予郡砥部町大平	化成	12	化成:カプテンコートM 桁端部:D5系塗装
2007	40	栗東水口道路Cランプ橋	近畿地整	道路橋	連続箱桁橋	230	片山	滋賀県栗東市六地蔵地先	裸	45	箱内:D5系塗装
2007	41	栗東水口道路Dランプ橋	近畿地整	道路橋	連続箱桁橋	296	片山	滋賀県栗東市六地蔵地先	裸	45	箱内:D5系塗装
2007	42	大野第三高架橋	近畿地整	道路橋	連続合成鈑桁橋	559	片山	和歌山県橋本市高野口町大野地先	裸	25	桁端部:D5系塗装
2007	43	那珂川橋	大田原市	道路橋	連続箱桁橋	584	川田	栃木県大田原市黒羽田町～黒羽向町	裸	50	箱内:D5系塗装

年 度 別 一 覧

年度	No.	橋名	発注者	橋種	形式	鋼重	製作会社	住所	表面	距離	摘要
2007	44	間中橋その2	栃木県	道路橋	連続鈑桁橋	510	川田	栃木県小山市大字間中	裸	70	
2007	45	中島用水路	関東地整	道路橋	単純箱桁橋	515	釧路	埼玉県南埼玉郡菖蒲町台地先	裸	48	箱内:D5系塗装
2007	46	2号橋	北海道	道路橋	単純箱桁橋	243	釧路	北海道網走市潮見	裸	3	箱内:D5系塗装
2007	47	冷水橋	北海道	道路橋	単純鈑桁橋	98	釧路	北海道函館市鉄山町	裸	7	
2007	48	名流橋	留萌開建	道路橋	単純合成箱桁橋	207	釧路	北海道天塩郡遠別町奥正修	裸	21	開断面箱桁 箱内:D5系塗装
2007	49	かえる岩橋	水資源	道路橋	単純鈑桁橋	56	栗鉄工	伊賀市種生地内	裸	30	端部:C5系塗装
2007	50	佐須大倉1号橋	福島県	道路橋	連続箱桁橋	95	栗鉄工	福島県相馬郡飯館村大字佐須	裸	30	端部:C5系塗装 箱内:D5系塗装
2007	51	下東条橋側道橋	大阪府	歩道橋	連続鈑桁橋	16	栗本	大阪府富田林市北大伴町2丁目	裸	18	
2007	52	唐戸川新橋	滋賀県	道路橋	単純箱桁橋	174	栗本	滋賀県甲賀市甲賀町神	裸	30	箱内:プライマー塗装 シリカゲル設置
2007	53	大空橋	兵庫県	道路橋	連続鈑桁橋	90	栗本	兵庫県加古川市神野町石守	裸	8	
2007	54	一雲済川橋	静岡県	道路橋	連続鈑桁橋	98	栗本	静岡県磐田市寺谷新田地内	裸	16	
2007	55	安谷橋	埼玉県	道路橋	連続箱桁橋	291	栗本	埼玉県秩父市荒川日野地内	裸	78	箱内:D5系塗装
2007	56	平原第1橋外	中国地整	道路橋	連続鈑桁橋	470	栗本	広島県広島市安芸区中野東町地内	裸	7	
2007	57	北岡公園橋梁	鉄道運輸機構	鉄道橋	ローゼ橋	503	駒井	熊本県熊本市横手地内	化成	7	Ni系 箱内:LN-2系塗装
2007	58	北岡公園橋脚	鉄道運輸機構	–	SRC橋脚	105	駒井	熊本県熊本市横手地内	化成	7	Ni系 脚内:LN-2系塗装
2007	59	深江大橋	長崎県	道路橋	連続合成箱桁橋	827	駒井	長崎県西海市西彼町小迎郷	化成	0.07	箱内:D5系塗装
2007	60	農林道3号橋	緑資源	道路橋	ニールセンローゼ橋	981	駒井	熊本県阿蘇郡小国地内	化成	45	箱内:D5系塗装
2007	61	広恵橋	北海道	道路橋	連続鈑桁橋	70	桜井	北海道北広島市島松354番地	裸	37	
2007	62	穂坂橋	山梨県	道路橋	連続鈑桁橋	392	桜井	山梨県韮崎市穂坂町宮久保1524	裸	67	
2007	63	清幌橋	北海道	道路橋	連続鈑桁橋	611	桜井	北海道空知郡南幌町923-46地先	裸	34	
2007	64	協和橋	北海道	道路橋	連続鈑桁橋	84	桜井	北海道常呂郡佐呂間町字西富	裸	9	
2007	65	別所1号橋	中部地整	道路橋	連続鈑桁橋	613	サクラダ	静岡県浜松市北区引佐町別所	裸	25	
2007	66	甲西橋	湖南市	道路橋	連続鈑桁橋	777	サクラダ	滋賀県湖南市中央、岩根	裸	50	
2007	67	祖山橋	長野県	道路橋	ローゼ橋	778	サクラダ	長野県長野市戸隠祖山	裸	45	箱内:D5系塗装
2007	68	飯田橋	山梨県	道路橋	連続合成箱桁橋	1445	サクラダ	山梨県甲府市富士見2丁目	化成	60	箱内:D5系塗装

年 度 別 一 覧

年度	No.	橋名	発注者	橋種	形式	鋼重	製作会社	住所	表面	距離	摘要
2007	69	志々水橋りょう	鉄道運輸機構	鉄道橋	合成箱桁橋	658	サクラダ	熊本県熊本市富合町	化成	7	箱内:厚膜型変性エポNi系
2007	70	成田線橋りょう	鉄道運輸機構	鉄道橋	SRC	552	サクラダ	千葉県成田市土屋	化成	30	
2007	71	新竹万橋	兵庫県	道路橋	連続箱桁橋	278	佐藤	兵庫県赤穂郡上郡町竹万地内	裸	12	箱内:D5系塗装
2007	72	牛ケ島橋梁	新潟県	道路橋	連続鈑桁橋	905	JFE	新潟県北魚沼郡川口町大字牛ケ島	裸	27	
2007	73	伊佐布高架橋	静岡市	道路橋	連続鈑桁橋	314	JFE	静岡県静岡市清水区山切	裸	3	
2007	74	伊豆縦貫谷田高架橋	中部地整	道路橋	連続箱桁橋	1055	JFE	静岡県三島市谷田	化成	9	箱内:D5系塗装 箱内:D5系塗装
2007	75	丸森大橋	宮城県	道路橋	ブレースドタイドアーチ橋	2780	JFE工建	宮城県伊具郡丸森町舘矢間舘山地内	裸	15	外面製品ブラスト 箱内:D2系塗装
2007	76	東橋	名古屋市	道路橋	連続鈑桁橋	455	JST	愛知県名古屋市港区竜宮町大江町	化成	1	内面:D5系塗装Ni系化成→ラスコール
2007	77	上滝橋	旭川開建	道路橋	連続鈑桁橋	1125	住金	北海道上川郡上川町	裸	72	
2007	78	木造避溢橋	中部地整	道路橋	連続鈑桁橋	531	住金	三重県津市木造町	化成	5	ウェザーアクト処理(安定錆生成促進処理)
2007	79	新出橋	和歌山県	道路橋	単純鈑桁橋	99	高田	和歌山県御坊市名田町楠井	裸	0.7	Ni系 桁端:D5系塗装
2007	80	はりま・ふれあい橋	兵庫県	道路橋	連続鈑桁橋	166	高田	兵庫県たつの市揖保川町原	裸	5	桁端:D5系塗装
2007	81	野洲跨線橋	滋賀県	道路橋	連続鈑桁橋	245	高田	滋賀県野洲市上屋	裸	50	桁端:D5系塗装
2007	82	矢加部高架橋	福岡県	道路橋	単純合成鈑桁橋	33	高田	福岡県柳川市矢加部地内	裸	6	桁端:D5系塗装
2007	83	矢加部高架橋	福岡県	道路橋	ポータルラーメン橋	55	高田	福岡県柳川市矢加部地内	化成	6	化成はウェザーコート(見え掛りのみ)
2007	84	安威工区(その1)	大阪府	道路橋	単純合成鈑桁橋	196	高田	大阪府茨木市大字安威～桑原	裸	27	桁端:D5系塗装
2007	85	安威工区(その2)	大阪府	道路橋	単純合成鈑桁橋	197	高田	大阪府茨木市大字安威～桑原	裸	27	桁端:D5系塗装
2007	86	中津川大橋	神奈川県	道路橋	連続箱桁橋	551	高田	神奈川県厚木市関口～三田	化成	19	桁端、箱内:D5系塗装化成は見え掛りのみ
2007	87	室ヶ谷橋	山口県	道路橋	方杖ラーメン橋	355	高田	山口県萩市大字弥富下字室ヶ谷～同大字字石切ヶ垰	裸	9	桁端:D5系塗装

年 度 別 一 覧

年度	No.	橋名	発注者	橋種	形式	鋼重	製作会社	住所	表面	距離	摘要
2007	88	仁保橋	滋賀県	道路橋	連続箱桁橋	246	高田	滋賀県近江八幡市十王町	化成	57	桁端、箱内:D5系塗装化成は見え掛りのみ
2007	89	観音寺橋	和歌山県	道路橋	連続鈑桁橋	243	高田	和歌山県日高郡日高川町船津	裸	13	桁端:D5系塗装
2007	90	西浦橋	熊本県	道路橋	連続鈑桁橋	564	高田	熊本県熊本市貢町	化成	9	桁端:D5系塗装化成は、カプテンコートM
2007	91	新杉ノ沢橋	東北地整	道路橋	単純合成箱桁橋	216	高田	福島県福島市飯坂町中野	裸	45	箱内:D5系塗装
2007	92	大谷橋	静岡県	道路橋	単純鈑桁橋	180	高田	静岡県袋井市大谷地先	裸	18	桁端:D5系塗装
2007	93	堺南部地区2-2号橋	大阪府	道路橋	連続箱桁橋	305	高田	大阪府堺市南区畑	裸	13	箱内:D5系塗装
2007	94	坂本高架橋	関東地整	道路橋	連続鈑桁橋	370	高田	千葉県長生郡長南町坂本地先	裸	13	桁端:D5系塗装
2007	95	山口橋(上り線)	関東地整	道路橋	連続鈑桁橋	205	高田	千葉県市原市山口地先	裸	17	桁端:D5系塗装
2007	96	山口橋(下り線)	関東地整	道路橋	連続鈑桁橋	205	高田	千葉県市原市山口地先	裸	17	桁端:D5系塗装
2007	97	足助第7橋	中部地整	道路橋	単純鈑桁橋	216	瀧上	愛知県豊田市富岡町	化成	36	安定処理ウェザーアクト内面:D5系塗装
2007	98	野中高架橋	中部地整	道路橋	連続鈑桁橋	555	瀧上	愛知県安城市榎前町～福釜町	化成	15	安定処理ウェザーアクト内面:D5系塗装
2007	99	長田川高架橋	中部地整	道路橋	連続箱桁橋	500	瀧上	愛知県安城市榎前町～福釜町	化成	15	安定処理ウェザーアクト内面:D5系塗装
2007	100	尾山高架橋	中部地整	道路橋	連続鈑桁橋	557	瀧上	愛知県安城市榎前町～福釜町	化成	15	安定処理ウェザーアクト内面:D5系塗装
2007	101	榎前高架橋	中部地整	道路橋	連続鈑桁橋	604	瀧上	愛知県安城市榎前町～福釜町	化成	15	安定処理ウェザーアクト内面:D5系塗装
2007	102	八束穂跨線橋	愛知県	道路橋	単純箱桁橋	493	瀧上	愛知県新城市八束穂地内	化成	21	安定処理カプテンコートM内面:D5系塗装
2007	103	別所5号橋	中部地整	道路橋	連続鈑桁橋	169	瀧上	静岡県浜松市北区引佐町別所	裸	24	内面:D5系塗装
2007	104	廿日市高架橋	中国地整	道路橋	連続鈑桁橋	1936	瀧上	広島県廿日市市串戸5丁目～6丁目地内	裸	1	内面:D5系塗装
2007	105	影原橋	九州地整	道路橋	単純鈑桁橋	52	辻	鹿児島県鹿児島市下福元町影原	化成	1	カプテンコート

年 度 別 一 覧

年度	No.	橋名	発注者	橋種	形式	鋼重	製作会社	住所	表面	距離	摘要
2007	106	嘉市橋	長崎県	道路橋	連続鈑桁橋	151	辻	長崎県諫早市鷲崎町･船越町	裸	4	
2007	107	朝霞大橋	埼玉県	道路橋	連続鈑桁橋	474	東骨	埼玉県朝霞市大字根岸	裸	26	桁端部:D5系塗装
2007	108	朝田川橋	山口県	道路橋	連続鈑桁橋	336	東骨	山口県山口市朝田馬庭	裸	10	桁端部:D5, C5系塗装
2007	109	栃原1号橋	栃木県	道路橋	単純箱桁橋	293	東鋼	栃木県鹿沼市上粕尾	裸	100	箱内:D5系塗装
2007	110	新高田橋	栃木県	道路橋	連続鈑桁橋	372	東鋼	栃木県佐野市村上町	裸	90	桁端部:D5系塗装
2007	111	塩原2号橋	栃木県	道路橋	連続鈑桁橋	72	東鋼	栃木県那須塩原市湯本塩原	裸	70	桁端部:D5系塗装
2007	112	宝橋	札幌開建	道路橋	連続合成鈑桁橋	550	トピー	北海道夕張市鹿島明石町地内	裸	50	桁端部、中間支点上:D5系塗装
2007	113	猿ヶ石川	東北地整	道路橋	連続鈑桁橋	448	トピー	岩手県花巻市東和町安俵～落合	裸	55	桁端部:D5系塗装
2007	114	中落合こ道橋	東北地整	道路橋	連続鈑桁橋	203.616	トピー	山形県南陽市中落合字高田111	裸	65	桁端部:D5系塗装
2007	115	朝霞大橋2工区	埼玉県	道路橋	連続鈑桁橋	415	トピー	埼玉県朝霞市大字下内間木地内	裸	50	桁端部:D5系塗装
2007	116	不入橋	関東地整	道路橋	連続鈑桁橋	576	トピー	千葉県市原市不入地先	裸	20	桁端部、中間支点上:D5系塗装
2007	117	伊佐布第3橋梁	静岡市	道路橋	連続鈑桁橋	389	トピー	静岡県静岡市清水区山切地内	裸	4	桁端部:D5系塗装
2007	118	衣浦西部高架橋	愛知県	道路橋	連続鈑桁橋	691	トピー	愛知県半田市川崎町	裸	0.5	桁端部:D5系塗装
2007	119	衣浦その5	愛知県	道路橋	連続鈑桁橋	642	トピー	愛知県半田市川崎町	裸	0.5	桁端部:D5系塗装
2007	120	葉山川橋	近畿地整	道路橋	連続合成鈑桁橋	172	トピー	滋賀県栗東市六地蔵	裸	50	桁端部:D5系塗装
2007	121	金山3号橋	北海道	道路橋	単純箱桁橋	228	巴	北海道虻田郡喜茂別町		28	箱内:D5系塗装
2007	122	神宮寺跨線橋	東北地整	道路橋	連続箱桁橋	560	巴	秋田県大仙市神宮寺字大浦地内	裸	30	箱内:D5系塗装
2007	123	新井田川橋	東北地整	道路橋	連続複合ラーメン鈑桁橋	375	巴	青森県八戸市大字是川字上神田地内	裸	6	
2007	124	間中橋	栃木県	道路橋	連続箱桁橋	410	巴	栃木県小山市大字間中	裸	70	箱内:D5系塗装
2007	125	富良野川14号歩道橋	中富良野町	歩道橋	連続鈑桁橋	48	楢崎	北海道空知郡中富良野町字中富良野東1線北14号	化成	82	ウェザーアクト
2007	126	瑞生橋	旭川土現	歩道橋	連続鈑桁橋	176	楢崎	北海道名寄市風連町字瑞生	裸	52	
2007	127	国道392号橋	釧路開建	道路橋	単純鈑桁橋	133	楢崎	北海道白糠郡白糠町上茶路	化成	25	カプテンコート
2007	128	吉大橋	福島県	道路橋	連続鈑桁橋	281	楢崎	福島県石川郡玉川村大字吉地内	化成	50	カプテンコート
2007	129	嘉永橋	兵庫県	道路橋	連続鈑桁橋	430	日橋	兵庫県明石市西新町1	裸	2	
2007	130	勝田川橋	中国地整	道路橋	連続鈑桁橋	210	日橋	鳥取県東伯郡琴浦町赤碕地内	裸	0.5	Ni系

年 度 別 一 覧

年度	No.	橋名	発注者	橋種	形式	鋼重	製作会社	住所	表面	距離	摘要
2007	131	大高高架橋	中国地整	道路橋	単純鈑桁橋	133	日橋	岡山県倉敷市新田～東富井	裸	10	
2007	132	赤碕第2高架橋（本線）	中国地整	道路橋	連続鈑桁橋	264	日橋	鳥取県東伯郡琴浦町赤碕地内	化成	1	化成：ウェザーアクト
2007	133	赤碕第2高架橋（ONランプ）	中国地整	道路橋	連続鈑桁橋	241	日橋	鳥取県東伯郡琴浦町赤碕地内	化成	1	化成：ウェザーアクト
2007	134	赤碕第2高架橋（OFFランプ）	中国地整	道路橋	連続鈑桁橋	73	日橋	鳥取県東伯郡琴浦町赤碕地内	化成	1	化成：ウェザーアクト
2007	135	印旛トラス橋	鉄道運輸機構	鉄道橋	トラス橋	1191	日橋	印旛郡印旛村吉高	化成	20	化成：ラスコール
2007	136	可児川橋	中部地整	道路橋	連続箱桁橋	489	日橋	岐阜県可児郡御嵩町御嵩	裸	60	
2007	137	野洲川側道橋右岸	近畿地整	道路橋	連続合成鈑桁橋	324	日橋	滋賀県湖南市菩提寺地先	化成	60	化成：ウェザーアクト
2007	138	二俣尾大橋	東京都	道路橋	連続箱桁橋	358	日車	東京都青梅市二俣尾四丁目地内	化成	90	箱内：D5系塗装化成：カプテンコート
2007	139	圏央道谷川橋	関東地整	道路橋	連続鈑桁橋	736	日車	千葉県市原市山口地先	裸	16	
2007	140	圏央道市原南IC・Bランプ橋	関東地整	道路橋	単純箱桁橋	251	日車	千葉県市原市山小川地先	裸	18	箱内：D5系塗装
2007	141	紫雲橋	札幌開建	道路橋	連続鈑桁橋	131	函館	北海道芦別市	裸	55	
2007	142	栄穂橋	帯広開建	道路橋	連続合成鈑桁橋	330	函館	北海道十勝郡浦幌町栄穂	裸	35	
2007	143	幌見橋	札幌開建	道路橋	連続鈑桁橋	183	函館	北海道芦別市	裸	55	
2007	144	下夕張1号橋	石狩川開建	道路橋	連続鈑桁橋	194	函館	北海道夕張市	裸	50	
2007	145	宿主別橋	室蘭開建	道路橋	連続箱桁橋（一部鈑桁橋）	1241	函館	北海道沙流郡平取町	裸	60	箱内：D5系塗装
2007	146	鉄平跨道橋	中部地整	道路橋	単純鈑桁橋	86	ハルテック	静岡県駿東郡長泉町下長窪	裸	8	桁端部：D6系塗装
2007	147	茶ノ木畑跨道橋	中部地整	道路橋	単純鈑桁橋	72	ハルテック	静岡県駿東郡長泉町下長窪	裸	8	桁端部：D6系塗装
2007	148	村山橋	長野県	鉄道橋	合成箱桁橋	574	ハルテック	長野県須坂市	裸＋化成	50	箱内：LN-2塗装化成は片側ウェブのみ
2007	149	滝瀬橋	埼玉県	道路橋	単純鈑桁橋	120	ハルテック	埼玉県本庄市堀田外地内	裸	90	桁端：D4系塗装
2007	150	荒沢3号橋	東北地整	道路橋	単純箱桁橋	391	ハルテック	山形県鶴岡市荒沢地内	裸	20	箱内：D5系塗装桁端部外面：C5系塗装
2007	151	智恵文大橋	旭川開建	道路橋	連続鈑桁橋	1608	日立	北海道名寄市智恵文	裸	50	桁端部：D5系塗装
2007	152	延生五行川橋	栃木県	道路橋	単純鈑桁橋	95	古河	栃木県芳賀郡芳賀町大字上延生61	裸	50	

年 度 別 一 覧

年度	No.	橋名	発注者	橋種	形式	鋼重	製作会社	住所	表面	距離	摘要
2007	153	樺崎橋	栃木県	道路橋	単純箱桁橋	265	古河	栃木県足利市樺崎町346	裸	95	箱桁内面:D5系塗装
2007	154	付替県道12号橋	関東地整	道路橋	連続鈑桁橋	199	古河	栃木県日光市西川地内	裸	100	
2007	155	瀬戸中央橋	長崎県	道路橋	連続箱桁橋	925	松尾	長崎県佐世保市有福町～広田2丁目	化成	0.02	箱内:D5系塗装高Ni系耐候性鋼材
2007	156	一号高架橋	静岡県	道路橋	連続鈑桁橋	184	松尾	静岡県牧之原市西萩間地内	裸	6	
2007	157	野殿ランプ橋	中国地整	道路橋	連続鈑桁橋	284	松尾	岡山県岡山市北区野殿西町地内	裸	10	
2007	158	大津信楽線34号橋	近畿地整	道路橋	単純箱桁橋	341	松尾	滋賀県大津市上田上大鳥居地先	裸	50	箱内:D5系塗装
2007	159	東成井跨線橋	茨城県	道路橋	連続鈑桁橋	227	松尾	茨城県石岡市東成井地内	化成	25	外桁外側:表面処理
2007	160	大野第二高架橋	近畿地整	道路橋	連続合成鈑桁橋	308	松尾	和歌山県橋本市高野口町大野地先	裸	37	箱内:D5系塗装
2007	161	筏流し橋	愛媛県	道路橋	単純箱桁橋	410	松尾	愛媛県喜多郡内子町大瀬東	裸	15	箱内:D6系塗装
2007	162	簗川ダム10号橋	岩手県	道路橋	連続合成鈑桁橋	900	松尾	岩手県盛岡市簗川地内	裸	60	
2007	163	飛鳥川橋梁	近畿日本鉄道	鉄道橋	単純鈑桁橋	4	松尾	奈良県磯城郡三宅町但馬地内	化成	30	化成はカプテンコートM
2007	164	加納玉串線架道橋	近畿日本鉄道	鉄道橋	単純箱桁橋	152	松尾	大阪府東大阪市吉田5丁目	化成	20	箱内:LN-2 箱外:化成はカプテンコートM
2007	165	金沢高阿津第2工区	栃木県那須農業振興事務所	道路橋	連続鈑桁橋	310	松尾	栃木県那須塩原市金沢・高阿津地内	裸	75	桁端:D5系塗装
2007	166	片平1号橋	三重県	道路橋	トラスドランガー橋	691	松尾	三重県松阪市飯高町田引地内	化成	27	桁端・箱内添接部:D5系塗装 化成はカプテンコートM
2007	167	大宮高架橋（本線）	奈良県	道路橋	連続箱桁橋	412	松尾	奈良市宝来町～菅原町	化成	30	桁端:D5系塗装
2007	168	大宮高架橋（OFFランプ大阪行）	奈良県	道路橋	連続箱桁橋	277	松尾	奈良市宝来町～菅原町	化成	30	桁端:D5系塗装
2007	169	大宮高架橋（OFFランプ奈良行）	奈良県	道路橋	連続箱桁橋	237	松尾	奈良市宝来町～菅原町	化成	30	桁端:D5系塗装
2007	170	栃野橋	大分県	道路橋	単純鈑桁橋	103	三井	大分県国道442号日田市中津江村栃野	裸	38	ブッシュ近接部:C5系塗装

年 度 別 一 覧

年度	No.	橋名	発注者	橋種	形式	鋼重	製作会社	住所	表面	距離	摘要
2007	171	荒地谷橋2号橋	大分県	道路橋	ラーメン橋	524	三井	大分県大分市大字中戸次	裸	12	箱内:D5系塗装
2007	172	青柳橋	千葉県	道路橋	単純鈑桁橋	76	三井鉄	千葉市若葉区大宮町外	裸	4	桁端部:D5系塗装
2007	173	長万寺地区橋梁上部工事	岡山県	道路橋	単純鈑桁橋	83	三井鉄	岡山県久米郡美咲町打穴中地先	裸	90	桁端:D5系塗装
2007	174	美里バイパス4号橋	和歌山県	道路橋	連続鈑桁橋	315	三井鉄	和歌山県海草郡紀美野町中地内	裸	13	桁端部:D5系塗装
2007	175	蛇の舞池橋	和歌山県	道路橋	単純合成鈑桁橋	53	三井鉄	和歌山市本脇地内	裸	1	桁端部:D5系塗装
2007	176	19南丹園八1工区農用道橋梁製作架設工事	緑資源	道路橋	連続鈑桁橋	113	三井鉄	京都府南丹市八木町地内	裸	40	端支点部および中間支点部下フランジ:D5系塗装
2007	177	19安房5号橋上部工事	緑資源	道路橋	連続鈑桁橋	89	三井鉄	千葉県南房総市地内	裸	2	端支点部および中間支点部下フランジ:D6系塗装
2007	178	蔵土1号橋	和歌山県	道路橋	単純箱桁橋	248	三井鉄	和歌山県東牟婁郡古座川町蔵土地内	裸	13	桁端外面:C5、箱内:D5系塗装、鋼床版上面:ジンクリッチペイント
2007	179	野呂山3号橋	広島県	道路橋	アーチ橋	868	三菱	広島県呉市郷原町野呂山麓地内	裸	9	箱内:D4系塗装
2007	180	第二青龍橋	愛媛県	道路橋	連続箱桁橋	715	三菱	愛媛県新居浜市立川町	裸	8	箱内:D5系塗装
2007	181	栃沢橋(仮)	青森県	道路橋	単純トラス橋	268	横河工	青森県西津軽郡深浦町大字北金ヶ沢	化成	1	内面:D5系塗装 桁端:C5系塗装 化成:カプテンコートM
2007	182	鳴瀬川二線堤跨線橋(仮)	東北地整	道路橋	連続箱桁橋	528	横河工	宮城県大崎市鹿島台木間塚字大谷地	裸	6	内面:D5系塗装 桁端:C5系塗装
2007	183	田瀬橋	東北地整	道路橋	連続鈑桁橋	893	横河	岩手県花巻市東和町田瀬	裸	40	合成床版下面も耐候性裸
2007	184	八敷代橋	山形県	道路橋	連続鈑桁橋	400	横河	山形県最上郡真室川町大字八敷代地内	裸	40	桁端:C-5系塗装
2007	185	養老川橋(高架部)	関東地整	道路橋	連続鈑桁橋	449.7	横河	千葉県市原市養老地先	裸	20	桁端:D5系塗装
2007	186	養老川橋(渡河部)	関東地整	道路橋	連続鈑桁橋	350.2	横河	千葉県市原市養老地先	裸	20	桁端:D5系塗装

年 度 別 一 覧

年度	No.	橋名	発注者	橋種	形式	鋼重	製作会社	住所	表面	距離	摘要
2007	187	新丸山ダム原石山線3号橋	中部地整	道路橋	連続箱桁橋	237	横河	岐阜県加茂郡八百津町八百津	裸	50	箱内:D5系塗装
2007	188	向田川橋	中国地整	道路橋	連続鈑桁橋	240	横河	広島県三次市甲奴町小童	裸	32	桁端:D5系塗装
2007	189	朝酌川橋梁	島根県	道路橋	連続合成鈑桁橋	552	横河	島根県松江市西尾町地内	化成	13	ウェザーアクト
2007	190	野殿高架橋	中国地整	道路橋	連続鈑桁橋	691	横河	岡山県岡山市北区野殿西町地内	裸	10	みえがかり:化成(カプテンコート)桁端部:D-5
2007	191	仁摩インターBランプ橋	中国地整	道路橋	連続合成鈑桁橋	159	横河	島根県大田市仁摩町大国	化成	2	桁端:D5系塗装化成:ウェザーアクト

年 度 別 一 覧

年度	No.	橋名	発注者	橋種	形式	鋼重	製作会社	住所	表面	距離	摘要
2008	1	務田橋	国交省四国地整	道路橋	連続合成鈑桁橋	301.17	アルス	愛媛県宇和島市光満～三間町務田	裸	4	
2008	2	新屋敷橋	国交省四国地整	道路橋	連続合成鈑桁橋	194.45	アルス	愛媛県宇和島市光満	裸	4	
2008	3	影野橋	国交省四国地整	道路橋	単純合成箱桁橋	235.2	アルス	高知県高岡郡四万十町影野	裸	6	
2008	4	保田ランプ橋Aランプ	国交省四国地整	道路橋	連続鈑桁橋	198	アルス	愛媛県宇和島市保田地先	裸	3	
2008	5	保田ランプ橋Dランプ	国交省四国地整	道路橋	連続鈑桁橋	190.74	アルス	愛媛県宇和島市保田地先	裸	3	
2008	6	足山橋	岡山県	道路橋	連続鈑桁橋	125.04	アルス	岡山県津山市宮尾～久米川南地区	裸	50	
2008	7	菖蒲谷橋	鳥取県	道路橋	連続合成鈑桁橋	121.562	アルス	鳥取県鳥取市福部町久志羅	合成	5	カプテンコート
2008	8	北原2号橋	島根県	道路橋	連続鈑桁橋	135.267	アルス	島根県仁多郡奥出雲町佐白地内	裸	21	
2008	9	伊良原3号橋	徳島県	道路橋	単純鈑桁橋	143.222	アルス	徳島県美馬郡つるぎ町一宇伊良原	裸	48	
2008	10	葉山川高架橋	国交省近畿地整	道路橋	連続合成鈑桁橋	228.42	アルス	滋賀県栗東市六地蔵地先	裸	9	
2008	11	カルスト地区橋梁	岡山県	道路橋	連続鈑桁橋	250.204	アルス	岡山県新見市草間～新見市土橋	裸	47	
2008	12	柿ノ木橋	国交省四国地整	道路橋	単純合成鈑桁橋	91.887	アルス	愛媛県宇和島市祝森地先	裸	3	
2008	13	才原Dランプ橋	近畿地整	道路橋	連続合成鈑桁橋	125	宇野	京都府綾部市戸奈瀬町地先	裸	19	
2008	14	報恩寺高架橋	関東地製	道路橋	連続合成鈑桁橋	248	宇野	千葉県長生郡長南町報恩寺地先	裸	13	
2008	15	川端橋（製作のみ）	愛知県豊田市	道路橋	単純鈑桁橋	142	宇野	愛知県豊田市本地町	裸	22	
2008	16	槇尾川ダム6号橋	大阪府	道路橋	連続鈑桁橋	111	宇野	大阪府和泉市仏並町	裸	14	
2008	17	新緑風橋	三重県	道路橋	連続鈑桁橋	140	宇野	三重県桑名市木曽岬町大字源緑輪中	裸	3	
2008	18	小瀬跨道橋	東北地整	道路橋	単純合成鈑桁橋	209	宇野	山形県米沢市窪田町小瀬地内	裸	65	
2008	19	Aランプ2号橋	三重県	道路橋	連続鈑桁橋	272	宇野	三重県伊勢市二見町松下	化成	1	化成はウエザーアクト
2008	20	石倉高架橋	近畿地整	道路橋	単純合成鈑桁橋	147	宇野	兵庫県姫路市石倉地先	化成	9	箱内はD5塗装化成はカプテンコート
2008	21	橋名未決定	奈良県	道路橋	単純箱桁橋	161	宇野	奈良県大和高田市松塚	化成	28	箱内はD5塗装化成はカプテンコート
2008	22	奥細越橋	三重県	道路橋	単純合成H橋	11	宇野	津市芸濃町河内地内	裸	15	
2008	23	高井橋	山口県	道路橋	連続鈑桁橋	228	UBE	山口市朝田高井	裸	15	箱内：D5系塗装桁端部外面：C5塗装系

年 度 別 一 覧

年度	No.	橋名	発注者	橋種	形式	鋼重	製作会社	住所	表面	距離	摘要
2008	24	C2ランプ橋	西日本中国	道路橋	単純合成鈑桁橋	167	UBE	山口県美祢市美東町真名	化成	16	化成はカプテンコートM
2008	25	中国縦貫高架橋	西日本中国	道路橋	連続鈑桁橋	350	UBE	山口県山口市小郡上郷	裸	4	
2008	26	赤滝大橋	山口県	道路橋	トラスドランガー橋	660	UBE	山口県長門市油谷河原	裸	4	UBE・東骨JV
2008	27	兵庫高架橋	九州地整	道路橋	連続鈑桁橋	228	大島	佐賀県佐賀市兵庫町大字淵	裸	10	桁端はD5塗装
2008	28	兵庫高架橋	九州地整	道路橋	単純箱桁橋	111	大島	佐賀県佐賀市兵庫町大字淵	裸	10	箱内および桁端はD5塗装
2008	29	兵庫高架橋	九州地整	道路橋	連続鈑桁橋	160	大島	佐賀県佐賀市兵庫町大字淵	裸	10	桁端はD5塗装
2008	30	付替町道広瀬鐙越線2号橋	福岡県	道路橋	連続鈑桁	204	大島	福岡県京都郡みやこ町伊良原	裸	14	桁端はD5塗装
2008	31	葛丸川橋	東北地整	道路橋	2径間連続鈑桁橋	66	片山	岩手県花巻市石鳥谷町中寺林地内	裸	60	桁端部:D5系塗装
2008	32	叶津8号橋	北陸地整	道路橋	単純非合成狭小箱桁橋	367	片山	福島県南会津郡只見町大字叶津地先	裸	40	
2008	33	第一Aランプ橋	近畿地整	道路橋	2径間連続細幅箱桁橋	433	片山	和歌山県伊都郡かつらぎ町大藪地先	裸	20	箱内:D5系塗装
2008	34	Bランプ橋	近畿地整	道路橋	2径間連続2主鈑桁橋	96	片山	和歌山県伊都郡かつらぎ町大藪地先	裸	20	
2008	35	赤碕第3高架橋	中国地整	道路橋	3径間連続合成2主鈑桁橋	168	片山	鳥取県東伯郡琴浦町梅田地内	化成	2	化成:ウェザーアクト
2008	36	赤碕第4高架橋	中国地整	道路橋	3径間連続合成2主鈑桁橋	194	片山	鳥取県東伯郡琴浦町梅田地内	化成	2	化成:ウェザーアクト
2008	37	大西高架橋P12～P15	中国地整	道路橋	3径間連続非合成少数鈑桁橋	242	片山	岡山県倉敷市中島地内他	化成	10	化成:カプテンコート
2008	38	大西高架橋P31～P34	中国地整	道路橋	3径間連続非合成鈑桁橋	113	片山	岡山県倉敷市中島地内他	化成	10	化成:カプテンコート
2008	39	野々口横断歩道橋	中国地整	歩道橋	単純鈑桁橋	19	片山	岡山県倉敷市中島地内他	化成	27	化成:カプテンコート
2008	40	保田大橋	四国地整	道路橋	2径間連続非合成鈑桁橋	298	片山	愛媛県宇和島市保田地先	裸	4	桁端部:D5系塗装
2008	41	穴川橋	九州地整	道路橋	2径間連続鋼床版鈑桁橋	259	片山	鹿児島県薩摩郡さつま町屋地地先	化成	22	化成:ウェザーアクト 桁端部:D5系塗装
2008	42	加須幸手線	埼玉県	道路橋	3径間連続非合成鈑桁橋	279	片山	埼玉県北葛飾郡鷲宮町八甫	裸	55	桁端部:D5系塗装
2008	43	新三海田橋	岡山県	道路橋	2径間連続鋼床版鈑桁橋	103	片山	岡山県美作市栄町	裸	12	桁端部:D5系塗装
2008	44	東静岡南北幹線橋梁	静岡市	道路橋	3径間連続鋼床版単弦ローゼ桁	1529	片山	静岡県静岡市葵区長沼外2地内	化成	5	化成:カプテンコート

年 度 別 一 覧

年度	No.	橋名	発注者	橋種	形式	鋼重	製作会社	住所	表面	距離	摘要
2008	45	西那須野駅西口広場ペデストリアンデッキ新設工事	栃木県那須塩原市	歩道橋	ペデストリアンデッキ	66	川田建	栃木県那須塩原市永田町都内	塗装	65	耐候性鋼安定化処理塗装全面再塗装ラスコールN500同等品
2008	46	下郡跨線橋	大分県	道路橋	単純箱桁橋	1185	川田建	福岡県福岡市西区拾六町2丁目～3丁目	化成	2	箱内はD5塗装化成処理はラスコール
2008	47	真砂大橋	兵庫県	道路橋	連続鈑桁橋	402	川田建	兵庫県たつの市揖保町真砂	化成	5	桁端部はD5塗装化成処理はラスコール
2008	48	布師田大橋	高知県	道路橋	連続鈑桁橋	412	川田建	高知県高知市布師田	裸	7	桁端部はD5塗装川田・北村JV
2008	49	新皆野橋	埼玉県	道路橋	連続鈑桁橋	335	川田建	埼玉県秩父市小柱地内	裸	80	桁端部はD5塗装
2008	50	8号橋	福島県	道路橋	連続鈑桁橋	380	川田建	福島県石川郡平田村大字西山地内	化成	40	桁端部はD5塗装化成処理はラスコール
2008	51	第5千曲川橋（南）	鉄道運輸機構	鉄道橋	連続合成箱桁橋	1666	川田建	長野県中野市大字岩井地内	化成	40	箱内はLN2塗装化成処理はカプテンコート
2008	52	祝梅用水路橋	北海道開発局札幌開発建設部	道路橋	単純鈑桁橋	94	釧路	北海道千歳市祝梅	裸	25	
2008	53	梅川橋	北海道開発局札幌開発建設部	道路橋	単純鈑桁橋	168	釧路	北海道千歳市祝梅	裸	25	
2008	54	富士見橋	北海道開発局札幌開発建設部	道路橋	連続合成鈑桁橋	144	釧路	北海道夕張市鹿島明石1番地	裸	60	
2008	55	幌子橋	北海道開発局札幌開発建設部	道路橋	単純鈑桁橋	105	釧路	北海道芦別市幌子	裸	50	
2008	56	タンネナイ川橋	北海道開発局釧路開発建設部	道路橋	連続合成鈑桁橋	602	釧路	北海道白糠町タンネナイ	裸	15	
2008	57	カルシナイ川橋	北海道開発局帯広開発建設部	道路橋	連続鈑桁橋	187	釧路	北海道浦幌町	裸	30	
2008	58	7号橋	北海道開発局旭川開発建設部	道路橋	連続鈑桁橋	1426	釧路	北海道下川町珊瑠	裸	35	
2008	59	久根別12号橋	北海道	道路橋	連続鈑桁橋	203	釧路	北海道七飯町	裸	5	

年 度 別 一 覧

年度	No.	橋名	発注者	橋種	形式	鋼重	製作会社	住所	表面	距離	摘要
2008	60	鉄工団地	北海道 札幌市	道路橋	連続非合成箱桁橋	504	釧路	北海道札幌市手稲区前田1条3.4丁目	化成	7	豊平・釧路特定共同企業体 箱内はD5塗装 化成はイーラス
2008	61	西12条橋	北海道 帯広市	道路橋	単純合成床版桁	180	釧路	北海道帯広市西12条南3丁目	化成	45	桁内はD5塗装 化成はイーラス
2008	62	二級峡第二橋	中国地整	道路橋	単純箱桁橋	286	栗本	広島県呉市郷原町	裸	8	箱内はD5塗装
2008	63	絹延橋	大阪府	道路橋	連続鈑桁橋	264	栗本	大阪府池田市木部町	化成	17	化成はラスコ-ルN
2008	64	北川第一橋	九州地整	道路橋	連続鈑桁橋	306	栗本	宮崎県延岡市北川町長井地内	裸	6	
2008	65	家一郷川橋	九州地整	道路橋	連続鈑桁橋	373	栗本	宮崎県宮崎市大字鏡洲～南那珂郡北郷町大字北河内	裸	10	
2008	66	六重高架橋	中国地整	道路橋	連続2主鈑桁橋	232	栗本	島根県雲南市三刀屋町六重地内	裸	25	
2008	67	坂本2号橋	千葉県	道路橋	ラーメン橋	114	駒井	千葉県鴨川市坂本	裸	2	箱内:D5系塗装 桁端:D5系塗装
2008	68	日向神	福岡県	道路橋	単純トラス橋	185	駒井	福岡県八女郡矢部村矢部	裸	33	箱内:D5系塗装 桁端:D5系塗装
2008	69	御堂橋	神奈川県	道路橋	単純箱桁橋	192	駒井	神奈川県相模原市津久井郡津久井町長竹	裸	24	箱内:D5系塗装 桁端:D5系塗装
2008	70	万世橋	東北地整	道路橋	連続合成鈑桁橋	300	駒井	山形県米沢市万世町金谷～片子地内	裸	65	桁端:D5系塗装
2008	71	相坂橋	たつの市	道路橋	連続鈑桁橋	62	駒井	兵庫県たつの市新宮町鍛冶屋地内	化成	20	箱内:D5系塗装 化成:カプテンコートM
2008	72	岳富橋	札幌開建	道路橋	単純鈑桁橋	110	桜井	北海道夕張市鹿島明石町地先	裸	54	
2008	73	3号橋	北海道	道路橋	単純鈑桁橋	149	桜井	北海道河東郡士幌町字下居辺	裸	51	
2008	74	下総跨線橋	茨城県	道路橋	連続鈑桁橋	115	桜井	茨城県常総市三坂町地先	化成	45	
2008	75	本流橋	北海道	道路橋	連続鈑桁橋	56	桜井	北海道芦別市新城町１８１	裸	58	
2008	76	日吉横断歩道橋	北九州市	歩道橋	ラーメン橋	74	サクラダ	福岡県北九州市八幡西区折尾5丁目	化成	5	箱内・桁端部はD5塗装 橋脚・地覆部はC5塗装 化成はカプテンコート
2008	77	第五千曲川橋りょう(北)第3橋	JRTT	鉄道橋	連続合成箱桁橋	3460	サクラダ	長野県飯山市大字静間地内	化成	−	箱内・LN−2桁端・L−2

年 度 別 一 覧

年度	No.	橋名	発注者	橋種	形式	鋼重	製作会社	住所	表面	距離	摘要
2008	78	第五千曲川橋りょう(中)第2橋	JRTT	鉄道橋	連続合成箱桁橋	1448	サクラダ	長野県中野市大字岩井地内	化成	–	箱内・LN-2桁端・L-2
2008	79	中川橋	千葉県	道路橋	鋼単純下路式トラス桁橋	253	サクラダ	千葉県いすみ市大野	裸仕様	10	桁端部外面はC-5塗装 箱内はD-5塗装 ただし、密閉部は無塗装
2008	80	長野跨線橋(上・下線)	愛知県	道路橋	連続箱桁橋	557	サクラダ	稲沢市長野町地内	化成	20	箱内はD-5塗装 化成はカプテンコート +Q5818
2008	81	大宮高架橋奈良行き	奈良県	道路橋	連続箱桁橋	461	サクラダ	奈良県奈良市菅原町～宝来1丁目	化成	28	箱内・桁端・埋殺し型枠部はD5塗装 化成はカプテンコート
2008	82	山村平津線橋梁	四日市市	道路橋	2径間連続非合成鈑桁橋	152	佐藤	三重県四日市市千代田町及び山分町地内	裸	6	桁端部塗装D-5
2008	83	楡木沢橋	関東地方整備局	道路橋	2径間連続非合成鈑桁橋	354	佐藤	群馬県吾妻郡長野原町大字林地先	裸	80	桁端部塗装D-5
2008	84	大吉田川橋	中国地方整備局	道路橋	3径間連続非合成鈑桁橋	353	佐藤	島根県雲南市吉田町吉田地内	裸	40	桁端部塗装C-5
2008	85	木ノ下高架橋	中国地方整備局	道路橋	2径間連続非合成鈑桁橋	171	佐藤	島根県雲南市吉田町吉田地内	裸	40	桁端部塗装C-5
2008	86	牛ヶ首跨道橋	中国地方整備局	道路橋	3径間連続非合成鈑桁橋	119	佐藤	島根県雲南市吉田町吉田地内	裸	40	桁端部塗装C-5
2008	87	河原インター橋	鳥取県	道路橋	単純非合成箱桁橋	275	佐藤	鳥取県八頭郡八頭町船岡	裸	20	箱桁内部D-5 桁端部塗装D-5
2008	88	穴生水巻線歩道橋(20-5)	北九州市	歩道橋	中路式鋼床版鈑桁橋	213	山九	福岡県北九州市八幡西区森下町	化成	2	高欄部はC5塗装 桁端部はD5塗装 化成はカプテンコート (街路交差部のみ)
2008	89	下佐脇跨線橋	中部地整	道路橋	4径間連続鋼床版箱桁	1515	JFE	愛知県宝飯郡小坂井町	化成	3	ウェザーアクト+トップコート
2008	90	東津田第7高架橋	島根県	道路橋	4径間連続合成少数鈑桁	400	JFE	島根県松江市東津田町	化成	15	
2008	91	新御殿橋	近畿地整	道路橋	2径間連続合成床版橋	120	JFE	和歌山県橋本市橋本地先～東家地先	化成	30	
2008	92	おごえ川橋	中部地整	道路橋	単純非合成少数鈑桁	230	JFE	三重県津市野田	化成	5	ウェザーアクト+トップコート
2008	93	付替国道385号4号橋	福岡県	道路橋	6径間連続非合成箱桁	1145	JFE	福岡県筑紫郡那珂川町大字五ヶ山～佐賀県神埼郡吉野ヶ里町大字松隈	化成	30	カプテンコート
2008	94	江川橋	君津市	道路橋	単純合成床版橋	149	JFE	千葉県君津市貞元地先	化成	5	

年 度 別 一 覧

年度	No.	橋名	発注者	橋種	形式	鋼重	製作会社	住所	表面	距離	摘要
2008	95	河原インター線4号橋	鳥取県	道路橋	単純非合成箱桁	572	JFE	鳥取県八頭郡八頭町船岡	金属溶射	20	
2008	96	藤代跨線橋	茨城県	道路橋	単純鋼床版箱桁	294	JFE	茨城県取手市藤代地内		50	
2008	97	くも合戦橋	九州地整	道路橋	単純非合成鈑桁橋	165.7	JST	鹿児島県姶良郡加治木町	裸	2.2	
2008	98	松崎第2高架橋	関東地整	道路橋	連続鈑桁橋	871	住金	千葉県成田市松崎地先	裸	40	
2008	99	長田川高架橋	中部地整	道路橋	連続箱桁橋	529	住金	愛知県安城市榎前町	化成	10	箱内はD5塗装化成・・・ウェザーアクト
2008	100	尾山高架橋	中部地整	道路橋	連続箱桁橋	575	住金	愛知県安城市榎前町	化成	10	化成・・・ウェザーアクト
2008	101	榎前高架橋	中部地整	道路橋	連続鈑桁橋	615	住金	愛知県安城市榎前町	化成	10	化成・・・ウェザーアクト
2008	102	吉広高架橋	中国地整	道路橋	連続合成鈑桁橋	432	高田	山口県萩市三見地内	化成	1.7	桁端は金属溶射+塗装化成はウエザーアクト
2008	103	畦田高架橋	中国地整	道路橋	連続非合成鈑桁橋	179	高田	山口県萩市三見地内	化成	2.5	桁端は金属溶射+塗装化成はウエザーアクト上・下部剛結構造
2008	104	登口橋	北陸地整	道路橋	単純合成箱桁橋	91	高田	新潟県長岡市山古志木籠地先	裸	30	箱内はD5塗装
2008	105	鬼石橋	群馬県	道路橋	単純合成箱桁橋	276	高田	群馬県藤岡市鬼石	裸	90	箱内はD5塗装
2008	106	西保跨線橋（その1）	愛知県	道路橋	連続鈑桁橋	239	高田	愛知県愛西市西保町	裸	10	端部はD6塗装
2008	107	西保跨線橋（その2）	愛知県	道路橋	連続鈑桁橋	245	高田	愛知県愛西市西保町	裸	10	端部はD6塗装
2008	108	大門寺工区（その2）	大阪府	道路橋	連続箱桁橋	426	高田	大阪府茨木市大字大門寺	化成	25	箱内はD5塗装化成はカプテンコートM
2008	109	下モ屋地橋	徳島県	道路橋	単純箱桁橋	341	高田	徳島県那賀郡那賀町木頭西宇	裸	25	箱内はD5塗装
2008	110	松崎高架橋	関東地整	道路橋	3径間連続非合成鋼箱桁橋4径間連続非合成鋼鈑桁橋	328	高田	千葉県成田市松崎地先	無塗装	30	箱内はD5塗装（Aランプのみ）
2008	111	衣浦西部高架橋	愛知県	道路橋	4径間連続非合成鋼鈑桁橋	760	高田	愛知県半田市川崎町地内始め	無塗装	0.3	端部はD5塗装

年 度 別 一 覧

年度	No.	橋名	発注者	橋種	形式	鋼重	製作会社	住所	表面	距離	摘要
2008	112	津江高架橋	中国地整	道路橋	連続合成鈑桁橋	323	高田	広島県東広島市黒瀬町津江	一部化成	12	桁端は金属溶射+塗装 一部化成はカプテンコートM
2008	113	蔵土2号橋	和歌山県	道路橋	連続非合成鈑桁橋	250	高田	和歌山県東牟婁郡古座川町蔵土	裸	7	桁端は金属溶射+塗装
2008	114	有富川橋	中国地整	道路橋	4径間連続 非合成複合ラーメン箱桁橋	507	高田	鳥取県鳥取市服部	化成	6	箱内はD5塗装 化成はカプテンコート
2008	115	小永田1号橋	山梨県	道路橋	単純非合成箱桁橋	215	高田	山梨県北都留郡小菅村字小永田	裸	60	箱内はD5塗装
2008	116	高橋	奈良県	道路橋	単純非合成鈑桁橋	65	高田	奈良県奈良市大宮町4丁目	裸	45	端部はD5塗装
2008	117	飛越橋	和歌山県	道路橋	単純合成箱桁橋	224	高田	和歌山県海草郡紀美野町樋下	裸	15	箱内はD5塗装
2008	118	菅平湖橋	長野県	道路橋	単純合成箱桁橋	457	高田	長野県上田市菅平高原	裸	70	箱内はD5塗装
2008	119	3号高架橋	静岡県	道路橋	連続鈑桁橋	310	高田	静岡県牧之原市東萩間地内	裸	7	端部はD5塗装
2008	120	麻機7号橋	静岡市	道路橋	連続鈑桁橋	1316	高田	静岡県静岡市葵区平柳地内	裸	9	端部はD5塗装
2008	121	三神谷池橋	四国地整	道路橋	連続鈑桁橋	369	高田	愛媛県宇和島市津島町高田	化成	3	化成はカプテンコートM
2008	122	精進橋	横浜市	道路橋	単純箱桁橋	246	高田	神奈川県横浜市緑区北八朔町	化成	12	箱内はD5塗装 化成はカプテンコートM
2008	123	芦池高架橋	中部地整	道路橋	連続鈑桁橋	559	高田	愛知県安城市高棚町	化成	10	化成はウエザーアクト
2008	124	芦池高架橋ONランプ	中部地整	道路橋	連続鈑桁橋	111	高田	愛知県安城市高棚町	化成	10	化成はウエザーアクト
2008	125	新池北高架橋	中部地整	道路橋	連続鈑桁橋	534	高田	愛知県安城市高棚町	化成	10	化成はウエザーアクト
2008	126	新池南高架橋	中部地整	道路橋	連続鈑桁橋	541	高田	愛知県安城市高棚町	化成	10	化成はウエザーアクト
2008	127	廿日市高架橋串戸	中国地整	道路橋	連続鈑桁橋	461	高田	広島県廿日市市串戸5丁目	裸	1	端部はD5塗装
2008	128	茨池高架橋	中部地整	道路橋	連続鈑桁橋	334	高田	愛知県安城市高棚町	化成	10	化成はウエザーアクト
2008	129	井池北高架橋	中部地整	道路橋	連続鈑桁橋	210	高田	愛知県安城市高棚町	化成	10	化成はウエザーアクト

年 度 別 一 覧

年度	No.	橋名	発注者	橋種	形式	鋼重	製作会社	住所	表面	距離	摘要
2008	130	井池南高架橋	中部地整	道路橋	連続鈑桁橋	190	高田	愛知県安城市高棚町	化成	10	化成はウエザーアクト
2008	131	井池高架橋OFFランプ	中部地整	道路橋	連続鈑桁橋	65.7	高田	愛知県安城市高棚町	化成	10	化成はウエザーアクト
2008	132	遠近高架橋	四国地整	道路橋	5径間連続鈑桁橋	490.7	瀧上	愛媛県宇和島市津島町高田	裸	3	内面はエポテクタールフリー＊2回
2008	133	久喜湖線橋	埼玉県	道路橋	2径間連続鋼床版箱桁の内1径間分	221.1	瀧上	埼玉県久喜市南地内	裸	53	内面はD5塗装
2008	134	東津田第5高架橋	島根県	道路橋	4径間連続合成少数鈑桁橋2径間連続合成少数鈑桁橋2径間連続合成少数鈑桁橋3径間連続合成少数鈑桁橋	559.2	瀧上	島根県松江市東津田町地内	化成	4.5	内面はD5塗装化成はウエザーアクト
2008	135	衣浦港改修（道路（改良））その3	愛知県	道路橋	7径間連続鈑桁橋	611.6	瀧上	愛知県半田市川崎町地内	裸	0.2	内面はD5塗装
2008	136	根尾川大橋	岐阜県	道路橋	6径間連続鈑桁橋の内3径間分	320.4	瀧上	岐阜県本巣市温井地内	裸	30	内面はD5塗装
2008	137	かいち橋	愛知県	道路橋	ラ-メン橋	101	東骨	愛知県北設楽郡豊根村富山地内	裸	58	方杖ラーメン鈑桁桁端部はD5塗装
2008	138	段橋	西日本中国	道路橋	ラ-メン橋	216	東骨	広島県三次市四捨貫町751-1	化成	48	ポータルラーメン鈑桁化成はカプテンコートM
2008	139	新美吉橋	鳥取県	道路橋	連続鈑桁橋	258	東骨	鳥取県米子市目久美町	裸	5	桁端部はC5塗装
2008	140	朝田IC高架橋	山口県	道路橋	連続箱桁橋	315	東骨	山口県山口市朝田字下手町	裸	14	箱内はD5桁端はC5東骨・UBEJV
2008	141	西谷田川橋梁	茨城県	道路橋	単純鈑桁橋	205	東骨	茨城県つくば市真瀬地内	裸	42	桁端外桁外面はC5桁端外桁間はD5
2008	142	米谷高架橋	東北地整	道路橋	連続鈑桁橋	724	東骨	宮城県登米市東和町米谷地内	裸	13	桁端外桁外面はC5桁端外桁間はD5
2008	143	丹生川橋	東北地整	道路橋	連続鈑桁橋	643	東骨	山形県尾花沢市大字尾花沢	裸	60	桁端外桁外面はC5桁端外桁間はD5
2008	144	アスレチックGC連絡橋	アスレチックゴルフクラブ	人道橋	連続鈑桁橋	28	東綱	茨城県稲敷市東大沼402	裸	26	

年 度 別 一 覧

年度	No.	橋名	発注者	橋種	形式	鋼重	製作会社	住所	表面	距離	摘要
2008	145	桂川ウェルネスパーク人道橋	山梨県	人道橋	吊橋	59	東綱	山梨県大月市富浜町鳥沢	化成	40	化成はウエザーコート
2008	146	第3工区跨線橋	茨城県	道路橋	連続鈑桁橋	116	東綱	茨城県常総市三坂町	裸	51	
2008	147	一之瀬高橋2号橋	山梨県	道路橋	連続鈑桁橋	129	東綱	山梨県甲州市塩山一之瀬高橋6工区	裸	68	
2008	148	雁ヶ沢橋	群馬県	道路橋	連続箱桁橋	94	東綱	群馬県吾妻郡東吾妻町大字松谷	裸	75	箱内はD5塗装
2008	149	長田橋	下野市	道路橋	連続鈑桁橋	121	東綱	栃木県下野市長田	裸	67	
2008	150	桜井東工区	奈良県	道路橋	連続鈑桁橋	475	トピー	奈良県桜井市粟殿	化成	50	端部D5塗装 化成はカプテンコートM
2008	151	新矢元橋	愛知県	道路橋	単純箱桁橋	201	トピー	豊田市栃本町地内	裸	45	箱内はD5塗装
2008	152	阿太橋	奈良県	道路橋	ローゼ橋	694	トピー	奈良県五條市原町から滝町まで	化成	50	箱内はD5塗装 化成はカプテンコートM
2008	153	下田高架橋	奈良県	道路橋	連続箱桁橋	558	トピー	奈良県香芝市下田東	化成	35	箱内はD5塗装 化成はカプテンコートM
2008	154	小友川橋	東北地整	道路橋	連続鈑桁橋	732	トピー	岩手県遠野市宮守町下鱒沢地内	裸	50	端部D5塗装
2008	155	泊野3号橋	鹿児島県	道路橋	連続鈑桁橋	373	トピー	国道504号薩摩郡さつま町泊野地内	裸	13	端部D5塗装
2008	156	草木橋	東北地整	道路橋	3径間連続非合成鈑桁橋	552	巴	福島県いわき市平上荒川地内	裸	8	
2008	157	大林川橋	東北地整	道路橋	単純合成鈑桁橋	188	巴	青森県上北郡七戸町字太田	裸	21	
2008	158	風雨別3号橋	北海道	道路橋	単純合成鈑桁橋	62	巴	北海道白老郡白老町字石山	裸	3	
2008	159	南7号橋	札幌開建	道路橋	連続鈑桁橋	275	楢崎	石狩郡当別町蕨岱3743	化成	30	化成はカプテンコート
2008	160	奥清畠橋	室蘭土現	道路橋	単純鈑桁橋	45	楢崎	沙流郡日高町清畠	裸	90	
2008	161	白河橋	東北地整	道路橋	連続鈑桁橋	266	楢崎	白河市五番町川原～金勝寺地内	裸	160	
2008	162	千滝川橋	九州地整	道路橋	連続鈑桁	600	日鉄	熊本県上益城郡山都町大字上寺地内	裸	25	
2008	163	千滝川橋	九州地整	道路橋	連続鈑桁	550	日鉄	長崎県島原市緑町地内	裸	1	
2008	164	赤碕中山高架橋	中国地整	道路橋	連続鈑桁橋	774.8	日橋	鳥取県東伯郡琴浦町大字梅田	化成	1	箱内はD5塗装 化成はウエザーアクト
2008	165	小郡高架橋	中国地整	道路橋	連続鈑桁橋	688	日橋	山口県山口市小郡下郷	裸	5	
2008	166	第2笹ヶ瀬川橋	中国地整	道路橋	連続鈑桁橋	2450	日橋	岡山県岡山市矢坂西町～楢津	化成	10	化成はカプテンコート
2008	167	衣浦西部高架橋	愛知県	道路橋	連続鈑桁橋	672	日橋	愛知県半田市川崎町	裸	1	
2008	168	竜の口橋りょう	鉄道運輸機構	鉄道橋	トラス+単純桁		日橋	宮城県仙台市青葉区・太白区地内	化成	20KM	JV代表：宮地より詳細報告

年 度 別 一 覧

年度	No.	橋名	発注者	橋種	形式	鋼重	製作会社	住所	表面	距離	摘要
2008	169	第4千曲川橋梁	鉄道運輸機構	鉄道橋	合成箱桁橋		日橋	長野県長野市大字蟹沢地内		–	JV代表：宮地より詳細報告
2008	170	鳳来ICランプ1号橋	中部地整	道路橋	連続箱桁橋	225	日車	愛知県新城市名号丹野	裸	34	箱内はD5塗装
2008	171	寺野高架橋	中部地整	道路橋	連続鈑桁橋	547	日車	静岡県浜松市北区引佐町寺野	裸	28	
2008	172	小松原橋	中部地整	道路橋	単純箱桁橋	209	日車	愛知県豊橋市東七根町銭田	化成	2.3	箱内はD5塗装 化成はウエザーアクト
2008	173	小島橋	中部地整	道路橋	単純鈑桁橋	86	日車	愛知県豊橋市小島町海見坂	化成	2.7	化成はウエザーアクト
2008	174	東細谷橋	中部地整	道路橋	単純鈑桁橋	148	日車	愛知県豊橋市東細谷町一里山	化成	3.2	化成はウエザーアクト
2008	175	唐船高架橋	中国地整	道路橋	連続鈑桁橋	256	日車	岡山県浅口市金光町大谷2461	化成	2.5	化成はカプテンコートM
2008	176	正福寺橋	近畿地整	道路橋	単純合成箱桁橋	264	日車	滋賀県湖南市正福寺	化成	50	箱内はD5塗装 化成はウエザーアクト
2008	177	代々木橋	札幌開建	道路橋	連続合成鈑桁橋	160	函館	北海道夕張市鹿島錦町	裸	70	桁端部はD5塗装
2008	178	大鳳橋	北海道	道路橋	単純箱桁橋	288	函館	北海道雨竜郡妹背牛町	裸	44	箱内はD5塗装
2008	179	蛍橋	四国地整	道路橋	2径間連続鋼床版箱桁	550	ハルテック	徳島県吉野川市山川町～祇園	裸	25	箱内はD5塗装（桁端外面もD5塗装）
2008	180	新皆野橋	埼玉県	道路橋	3径間連続鈑桁橋	256	ハルテック	埼玉県秩父郡皆野町大字皆野	裸	100	
2008	181	磯跨線橋	米原市	道路橋	3径間連続鈑桁	126	ハルテック	滋賀県米原市磯地先	化成	42	桁端はD5塗装
2008	182	別所高架橋	近畿地整	道路橋	連続合成鈑桁橋	1226	ハルテック	兵庫県朝来市和田山町岡地先	裸	8	
2008	183	廿日市高架橋Bランプ橋	中国地整	道路橋	8径間連続鋼少数主桁	413	ハルテック	広島県廿日市市宮内地内	裸	0.8	桁端はD5塗装 その他一般部は全て耐候性裸仕様
2008	184	野洲川橋（本線橋）	近畿地整	道路橋	10径間連続合成鈑桁橋	1016	日立	滋賀県甲賀郡甲西町菩提寺～石部町	化成	55	桁端部はD-5塗装 化成はウエザーアクト

年 度 別 一 覧

年度	No.	橋名	発注者	橋種	形式	鋼重	製作会社	住所	表面	距離	摘要
2008	185	野洲川橋（側道橋）	近畿地整	道路橋	8径間連続合成鈑桁橋	317	日立	滋賀県甲賀郡甲西町菩提寺～石部町	化成	55	8径間中J12-J23のみ施工 桁端部はD-5塗装 化成はウエザーアクト
2008	186	舞出避溢橋	中部地整	道路橋	7径間連続鋼少主鈑桁橋	887	日立	三重県松阪市舞出町	化成	5	内面はD5塗装 化成はウエザーアクト
2008	187	舞出避溢橋	中部地整	道路橋	3径間連続鋼少主鈑桁橋（上り線）	247	日立	三重県松阪市舞出町	化成	5	内面はD5塗装 化成はウエザーアクト
2008	188	舞出避溢橋	中部地整	道路橋	3径間連続鋼少主鈑桁橋（下り線）	238	日立	三重県松阪市舞出町	化成	5	内面はD5塗装 化成はウエザーアクト
2008	189	舞出避溢橋	中部地整	道路橋	5径間連続鋼少主鈑桁橋	453	日立	三重県松阪市舞出町	化成	5	内面はD5塗装 化成はウエザーアクト
2008	190	綾野高架橋	中部地整	道路橋	連続合成鈑桁橋	1080	日立	岐阜県大垣市綾野	化成	40	化成はウェザーアクト
2008	191	鵜住居第2高架橋	東北地整	道路橋	連続合成箱桁橋（少数桁）	590	古河	岩手県釜石市鵜住居町第29地割	裸	2.2	Ni系高耐候性鋼材 箱内はD5塗装
2008	192	砂畑橋	栃木県日光市	道路橋	単純鋼床版箱桁	264	古河	日光市足尾砂畑地内	裸	105	箱内はD5塗装
2008	193	中川橋	栃木県	道路橋	単純箱桁（従来桁）	357	古河	矢板市矢板	裸	70	箱内はD5塗装
2008	194	延生五行橋	栃木県	道路橋	単純鈑桁（少数桁）	96	古河	芳賀郡芳賀町上延生	裸	50	
2008	195	金草川大橋	岐阜県	道路橋	2径間連続非合成鈑桁	333	松尾	岐阜県養老郡養老町岩道地内	裸	32.2	耐候性鋼材 桁端部：D5系
2008	196	長崎南環状線（上戸町高架橋）	長崎県	道路橋	3径間連続非合成鈑桁	350	松尾	長崎県長崎市上戸町4丁目	化成	1.5	桁端：D-5 化成はウェザーアクト
2008	197	橋梁整備工事（受託）合併工事20-3工事	福井県	道路橋	4径間連続合成箱桁橋	289	松尾	福井県福井市下市町～大瀬長	化成	12	箱内、桁端：D-5 化成処理はカプテンコート
2008	198	橋梁整備工事（受託）合併工事20-4工事	福井県	道路橋	4径間連続合成箱桁橋	372	松尾	福井県福井市下市町～大瀬長	化成	12	箱内、桁端：D-5 化成処理はカプテンコート
2008	199	新蒲田橋	姫路市	歩道橋	4径間連続非合成鈑桁	65	松尾	姫路市広畑区蒲田地内	化成	5.4	桁端部；D5 化成はカプテンコート

年 度 別 一 覧

年度	No.	橋名	発注者	橋種	形式	鋼重	製作会社	住所	表面	距離	摘要
2008	200	蓮峡線（1号橋梁）	三重県	道路橋	下路式鋼トラスドランガー桁橋	475	松尾	三重県松阪市飯高町森～宮本地内	化成	23.8	アーチリブ支材・上横構・橋門構；C5 箱内・桁端部；D5 化成はカプテンコート
2008	201	社沢橋	北陸地整	道路橋	単純非合成箱桁	224	松尾	長野県北安曇郡小谷村北小谷地内	裸	21.9	箱内・埋殺し型枠部・桁端部；D5 裸仕様
2008	202	香春大任バイパス11号橋（第1工区）	福岡県	道路橋	単純合成箱桁	344	松尾	福岡県田川郡香春町大字中津原	裸	18	箱内・埋殺し型枠部・桁端部；D5 裸仕様
2008	203	蒲郡BP蒲郡西IC橋	中部地整	道路橋	2径間連続非合成鈑桁	178	松尾	蒲郡市柏原町	化成	1	桁端部D5 化成はウエザーアクト
2008	204	蒲郡BP蒲郡西IC橋	中部地整	道路橋	2径間連続非合成鈑桁	55	松尾	蒲郡市柏原町	化成	1	桁端部D5 化成はウエザーアクト
2008	205	大野第二高架橋床版工事	近畿地整	道路橋	4径間連続合成鈑桁	1	松尾	和歌山県橋本市高野口町大野地先	ﾌﾞﾗｽﾄ	23	桁端部C5表面はブラストのみ
2008	206	熊本3号鐙田橋上部工工事	九州地整	道路橋	連続鈑桁橋	590	三井	熊本県鹿本植木町大字鐙田池内	裸	11	橋台前面まで桁端部のみ塗装 外桁外側はC5塗装、外桁内面及び内桁はC5塗装
2008	207	野津原4号橋（R4424号橋）	大分県	道路橋	連続鈑桁橋	295	三井	大分県大分市大字上詰	裸	8	端支点、中間支点部のみ部分塗装（C-5）
2008	208	町田橋	東京都	道路橋	単純鋼・コンクリート複合鈑桁橋	50.68	三井	東京都世田谷区鎌田四丁目～宇奈根三丁目	裸	15	桁外側は錆安定化処理
2008	209	みどりの橋	東日本関東	道路橋	単純鈑桁橋	272	三井鉄	茨城県つくば市中野～飯田	化成	50	桁端はD-4塗装 化成はカプテンコートM
2008	210	赤馬大橋	岡山県	道路橋	連続鈑桁橋	157	三井鉄	新見市大佐布施地内	裸	35	桁端はD-5塗装
2008	211	打越地区20号橋	関東地整	道路橋	連続箱桁橋	239	三菱	栃木県日光市西川地先	裸	95km	箱内はD5塗装
2008	212	打越地区21号橋	関東地整	道路橋	連続鈑桁橋	151	三菱	栃木県日光市西川地先	裸	95km	

年 度 別 一 覧

年度	No.	橋名	発注者	橋種	形式	鋼重	製作会社	住所	表面	距離	摘要
2008	213	小郡高架橋	中国地整	道路橋	連続細幅箱桁橋	531	三菱	山口県山口市小郡下郷地内	裸	6.8km	箱内はD5塗装
2008	214	佐畑橋	中国地整	道路橋	単純箱桁橋	113	三菱	山口県周南市戸田地内	裸	2.5km	箱内はD5塗装
2008	215	太鼓踊り橋	九州地整	道路橋	連続箱桁橋	350	三菱	鹿児島県姶良郡加治木町地内	裸	2.4km	箱内はD5塗装
2008	216	竜の口橋	鉄道運輸機構	鉄道橋	単純トラス桁+単純非合成箱桁2連	3060	宮地	宮城県仙台市青葉区・太白区地内	化成	20KM	箱内はD5塗装 宮地・日橋JV
2008	217	第4千曲川橋りょう	鉄道運輸機構	鉄道橋	4径間連続合成箱桁	1955	宮地	長野県長野市大字蟹沢地内	化成	50KM	箱内はD5塗装 宮地・日橋JV
2008	218	古戦場橋	長野県	道路橋	単純非合成箱桁橋	228	宮地	長野県上田市築地	裸	80KM	箱内はD5塗装
2008	219	玉江橋	中国地整	道路橋	7径間連続2主鈑桁	865	宮地	山口県萩市山田	化成	10KM	化成はウエザーアクト
2008	220	鳴瀬川二線堤跨線橋（仮）	東北地方整備局 北上川下流河川事務所	道路橋	3径間連続 鋼開断面箱桁	528	横河工	宮城県大崎市鹿島台木間塚字大谷地	裸	6	内面：D5系塗装 桁端：C5系塗装
2008	221	円山川橋りょう	北近畿タンゴ鉄道	鉄道橋	下路トラス橋	923	横河	兵庫県豊岡市幸町	化成	10	Ni系 水平部材はC5塗装
2008	222	釜ヶ淵高架橋	中部地整	道路橋	連続鈑桁橋	1861	横河	愛知県安城市福釜町から高棚町まで	化成	10	化成はウエザーアクト
2008	223	芝第2高架橋	関東地方整備局	道路橋	8径間連続2主鈑桁橋	983	横河	千葉県成田市芝地先	裸	27	桁端部はD5塗装
2008	224	斜久世（東）斜A1−斜P5	阪神高速	道路橋	連続箱桁（5径間連続非合成細幅箱桁）	1270.871	横河	京都市南区東九条柳下町	化成	48	箱内は阪高塗装基準C−2 化成はカプテンコート 製作会社：瀧上
2008	225	斜久世（東）斜P5−斜P9	阪神高速	道路橋	連続鈑桁（3径間連続非合成少数鈑桁）	554.938	横河	京都市南区上鳥羽勧進橋町	化成	48	化成はカプテンコート 製作会社：横河
2008	226	斜久世（東）斜P9−斜P14	阪神高速	道路橋	連続箱桁（5径間連続鋼床版細幅箱桁）	2502.196	横河	京都市南区上鳥羽勧進橋町	化成	48	箱内は阪高塗装基準C−2 鋼床版上面は阪高塗装基準E 化成はカプテンコート 製作会社：横河

年 度 別 一 覧

年度	No.	橋名	発注者	橋種	形式	鋼重	製作会社	住所	表面	距離	摘要
2008	227	斜久世(東)鴨AON1-鴨PON4	阪神高速	道路橋	連続箱桁(4径間連続非合成箱桁)	774.106	横河	京都市南区東九条柳下町	化成	48	箱内は阪高塗装基準C-2化成はカプテンコート製作会社:横河・瀧上
2008	228	斜久世(東)鴨AOFF1-鴨POFF4	阪神高速	道路橋	連続箱桁(4径間連続非合成箱桁)	289.708	横河	京都市南区東九条柳下町	化成	48	箱内は阪高塗装基準C-2化成はカプテンコート製作会社:瀧上
2008	229	斜久世(東)鴨PFF4-鴨POFF6	阪神高速	道路橋	連続箱桁(2径間連続非合成箱桁)	362.235	横河	京都市南区東九条柳下町	化成	48	箱内は阪高塗装基準C-2化成はカプテンコート製作会社:瀧上
2008	230	新浅利橋	山梨県	道路橋	4径間連続非合成箱桁	340	横河	山梨県大月市賑岡町浅利	裸	50	箱内はD5塗装製品ブラスト(Sa1.0程度)
2008	231	西久世橋	阪神高速	道路橋	連続箱桁	1201	横河	京都市南区上鳥羽南苗代町～伏見区竹田向代町川町付近	化成	40	箱内:阪高C-2塗装横河・日立JV
2008	232	西久世橋	阪神高速	道路橋	連続箱桁	2635	横河	京都市南区上鳥羽南苗代町～伏見区竹田向代町川町付近	化成	40	箱内:阪高C-2塗装横河・日立JV
2008	233	大橋川橋梁	島根県	道路橋	鋼5径間連続合成細幅箱桁橋	1652	横河	島根県松江市西尾町～東津田町	化成	10	箱内・桁端部はD-5塗装化成はウエザーアクト
2008	234	第3加古川橋梁	西日本旅客鉄道(株)	鉄道橋	下路トラス	751	横河	兵庫県西脇市野村町-和布町	化成	40	内面はLN-2塗装端部はR-2塗装化成はカプテンコートM
2008	235	瓢箪山架道橋	近畿日本鉄道㈱本社	鉄道橋	単純合成箱桁	173	横河	大阪府東大阪市吉田地内	化成	20	箱内:D5化成:カプテンコート
2008	236	平行滑走路進入灯管理橋	加藤建設元発注=成田国際空港	道路橋	単純箱桁	73	横河	千葉県成田市成田空港、平行滑走路北側地区	裸	20	箱内はD5塗装

年 度 別 一 覧

年度	No.	橋名	発注者	橋種	形式	鋼重	製作会社	住所	表面	距離	摘要
2008	237	中央線陸橋	東京都	道路橋	単純鋼床版 フィーレンデール橋	133	横河	東京都八王子市寺町	裸	40	橋面より上側（上弦材、垂直材）はC5塗装、橋面より下側は耐候性裸仕様
2008	238	猿ヶ石川橋	東北地整	道路橋	連続非合成桁	473	日鉄	花巻市東和町安俵～落合	裸	50	桁端部はD5塗装

年 度 別 一 覧

年度	No.	橋名	発注者	橋種	形式	鋼重	製作会社	住所	表面	距離	摘要
2009	1	竜谷高架橋	千葉県	道路橋	連続鈑桁	302	宮地	香取市竜谷	裸	5	
2009	2	綾野北高架橋	中部地整	道路橋	連続箱桁	1492	宮地	大垣市中曽根	裸＋化成処理	30	
2009	3	当別川	札幌開建	道路橋	連続鋼床版箱桁	1645	宮地	石狩郡当別町	裸	10	
2009	4	栗山橋	千葉県	道路橋	連続鋼床版鈑桁	178	宮地	山武郡横芝光町	裸	10	
2009	5	鴨川2号橋	千葉県	道路橋	連続箱桁	206	宮地	鴨川市坂本	裸	5	
2009	6	新荒川橋	関東地整	道路橋	連続鈑桁橋	314	IIS	矢板市乙畑地先	裸	80	桁端部はD5塗装
2009	7	長野谷橋	九州地整	道路橋	連続トラス橋	173	IIS	大分市大字竹矢地内	裸	15	桁端部はD5塗装
2009	8	湯西川ダム7号橋	関東地整	道路橋	単純箱桁橋	214	IIS	日光市湯西川地先	裸	100	箱内はD5塗装
2009	9	綾野南高架橋	中部地整	道路橋	連続鈑桁橋	615	IIS	大垣市綾野地内	裸＋化成	50	外桁外側のみ化成
2009	10	岐阜新川橋	岐阜県	道路橋	連続箱桁橋	438	IIS	山県市高富地内	裸	65	箱内はD5塗装
2009	11	岩田高架橋	中部地整	道路橋	連続鈑桁橋	419	IIS	岐阜市岩田	裸＋化成	60	下フランジのみ化成
2009	12	湯西川ダム6号橋	関東地整	道路橋	単純箱桁	329	JFE	栃木県日光市湯西川地先	裸	100	
2009	13	重春橋	兵庫県	道路橋	連続箱桁	864	JFE	兵庫県西脇市和布町	裸	30	
2009	14	口和高架橋	中国地整	道路橋	連続少数鈑桁	323	JFE	広島県庄原市口和町大月	化成	60	
2009	15	越谷レイクタウンE橋梁	都市再生機構	道路橋	単純合成床版桁	489	JFE	埼玉県越谷市東町7丁目42番地外	化成	30	
2009	16	高麗通線橋梁	鹿児島市	道路橋	連続箱桁＋鈑桁	748	JFE	鹿児島県鹿児島市郡元町外	化成	3	
2009	17	堀橋	千葉県	道路橋	千葉県山武郡大網白里町大網	253	JFE	千葉県山武郡大網白里町大網	裸	10	
2009	18	六戸大橋	東北地整	道路橋	連続少数鈑桁	883	JFE	青森県上北郡六戸町大字犬落瀬字根古橋～字四木	化成	12	
2009	19	小松ヶ丘橋	東北地整	道路橋	単純非合成鈑桁	245	JST	上北郡六戸町大字犬落瀬字柳沢～字根古橋	化成	12	全面ウエザーアクト
2009	20	付替国道385号4-1号橋	福岡県	道路橋	連続非合成鈑桁	281	JST	神埼郡吉野ヶ里町松隈	ー	24	
2009	21	木造高架橋	中部地整	道路橋	連続非合成鈑桁	395	JST	津市木造町	化成	4	外面のみウエザーアクト
2009	22	広谷橋	近畿地整	道路橋	連続鈑桁	276	アルス	神戸市西区神出町北地先～神戸市西区神出町広谷地先	裸	11	施行範囲外（床板）
2009	23	倉谷川橋	中国地整	道路橋	連続合成鈑桁	183.9	アルス	西伯郡大山町倉谷地内	裸	1	施行範囲外（床板）
2009	24	可真高架橋	岡山県	鉄道橋	単純鈑桁	158.5	アルス	赤磐市可真下	裸	14	
2009	25	新海部橋	徳島県	道路橋	単純箱桁	216.4	アルス	海部郡海陽町小川	裸	7	
2009	26	平田橋	四国地整	道路橋	連続鈑桁	273.1	アルス	宿毛市平田町戸内	裸	9	施行範囲外（床板）
2009	27	宮平3号橋	徳島県	道路橋	単純箱桁	188.3	アルス	美馬郡つるぎ町貞光宮平	裸	43	
2009	28	鎌田高架橋	四国地整	道路橋	連続鈑桁	305.8	アルス	吾川郡いの町大内	裸	9	施行範囲外（床板）道路上全ブロック 外桁外面全てに処理
2009	29	上島橋	島根県	道路橋	連続鈑桁	245.8	アルス	出雲市上島町地内	裸	14	施行範囲外（床板）
2009	30	11号橋	島根県	道路橋	単純合成鈑桁	146.4	アルス	浜田市三階町地内	裸	2	

年 度 別 一 覧

年度	No.	橋名	発注者	橋種	形式	鋼重	製作会社	住所	表面	距離	摘要
2009	31	天神高架橋（ONランプ）	四国地整	道路橋	単純合成鈑桁	82	アルス	吾川郡いの町天神通4丁目	裸	10	施行範囲外（床板）
2009	32	天神高架橋（アクセス）	四国地整	道路橋	単純合成鈑桁	128.8	アルス	吾川郡いの町天神通4丁目	裸	10	施行範囲外（床板）
2009	33	箸蔵第3橋	四国地整	道路橋	連続箱桁	261.8	アルス	三好市池田町州津	裸	21	
2009	34	板波川橋りょう	JR西日本	鉄道橋	連続鈑桁	113	ハルテック	兵庫県西脇市	裸	25	桁端はD5塗装
2009	35	妨丈橋	和歌山県	道路橋	連続鈑桁橋	163	ハルテック	和歌山県日高郡印南町島田地内	裸	2	桁端はD5塗装
2009	36	高槻弁天こ線橋(通路部)	高槻市	歩道橋	ラーメン狭小箱桁橋	192	ハルテック	大阪府高槻市白梅町	裸＋化成	25	箱内はD5塗装
2009	37	高槻弁天こ線橋(階段部)	高槻市	歩道橋	連続鈑桁橋	41	ハルテック	大阪府高槻市白梅町	裸＋化成	25	狭隘部はD5塗装
2009	38	本郷歩道橋	中国地整	歩道橋	連続鈑桁	198	ハルテック	広島県三原市本郷町	裸	8	桁端はC5塗装
2009	39	雁ヶ沢2号橋	群馬県	道路橋	連続鈑桁橋	450	ハルテック	群馬県吾妻郡東吾妻町大字松谷地内	裸	100	桁端及び枝桁狭隘部はD5塗装
2009	40	島之瀬4号橋	和歌山県日高振興局	道路橋	単純箱桁	532	ハルテック	和歌山県日高郡みなべ町島之瀬地内	裸	10	桁端と箱内はD5塗装
2009	41	大谷東高架橋	中国地整	道路橋	連続非合成鈑桁	670	ハルテック	岡山県浅口市金光町大谷　地内	裸	1	桁端部のみD5塗装
2009	42	峯相大池大橋	近畿地整	道路橋	連続合成開断面箱桁	591	ハルテック	兵庫県姫路市石倉字峯相地先	裸＋化成	10	桁端と箱内はD5塗装
2009	43	毛原大橋	和歌山県海草振興局	道路橋	連続箱桁	453	ハルテック	海草郡紀美野毛原宮地内	裸	20	桁端はD5塗装
2009	44	大屋川橋	近畿地整	道路橋	ニールセンローゼ橋	922	ハルテック	兵庫県養父市浅野	裸＋化成	30	路面より2mまでの上弦材および壁高欄より外側の下弦材・横桁・横構のみ化成
2009	45	犬落瀬大橋	東北地整	道路橋	連続鈑桁橋	477	ハルテック	青森県上北郡六戸町大字犬落瀬字柳沢地内	裸	9	桁端桁間はD5塗装 桁端桁外面はC5
2009	46	才原高架橋(本線上り線)	近畿地整	道路橋	連続合成鈑桁	180.2	ハルテック	京都府綾部市戸奈瀬町	裸	19	桁端はD5塗装
2009	47	才原高架橋(本線下り線)	近畿地整	道路橋	連続合成鈑桁	193	ハルテック	京都府綾部市戸奈瀬町	裸	19	桁端はD5塗装
2009	48	才原高架橋(Bランプ橋)	近畿地整	道路橋	連続非合成箱桁	183.1	ハルテック	京都府綾部市戸奈瀬町	裸	19	桁端はD5塗装 桁内はD5塗装
2009	49	才原高架橋(第2Aランプ橋)	近畿地整	道路橋	連続非合成箱桁	288.6	ハルテック	京都府綾部市戸奈瀬町	裸	19	桁端はD5塗装 桁内はD5塗装
2009	50	琴川橋	宇部市	道路橋	連続箱桁橋	516	UBE	宇部市大字中野開作	化成	－	UBE・宇部工業JV 箱内はD5塗装 桁端部外面：C5塗装系

年 度 別 一 覧

年度	No.	橋名	発注者	橋種	形式	鋼重	製作会社	住所	表面	距離	摘要
2009	51	倉谷橋	山口県	道路橋	単純鋼トラス橋	219	UBE	岩国市錦町大字広瀬	裸	–	
2009	52	持世寺橋	山口県	道路橋	連続鈑桁橋	198	UBE	山口県宇部市大字吉見字一ノ出合2075－1	裸＋化成	–	桁端部外面：C5塗装系GE1～J2,GE2～J9：カプテンコート
2009	53	東出雲横断歩道橋	中国地整	横断歩道橋	中路式鋼I桁橋	129	UBE	島根県八束郡東出雲町	裸＋化成	–	外桁外側のみ化成
2009	54	新緑風取付橋	三重県	道路橋	連続鈑桁	230	宇野	三重県桑名郡木曽岬町大字源緑輪中地内	裸	2	飛来塩分調査により裸仕様
2009	55	六盃橋	愛知県	歩道橋	連続鈑桁	61	宇野	愛知県豊川市三上町地内	裸＋化成	12	
2009	56	中川上橋	中部地整	道路橋	連続鈑桁	107	宇野	静岡県磐田市見付	裸	9	
2009	57	矢矧橋	中部地整	歩道橋	連続鈑桁	43	宇野	三重県四日市市采女町地先	化成	6	
2009	58	鈴鹿橋	三重県	道路橋	連続鈑桁	830	宇野	三重県鈴鹿市高岡町～鈴鹿市一ノ宮町地内	裸＋化成	4	5径間の内A1～P2は化成処理P2～A2は外げたのみ化成処理
2009	59	本線下り1号橋	三重県	道路橋	連続鈑桁	207	宇野	三重県伊勢市二見町松下	裸＋化成	2	2径間の内A1～P1は化成処理
2009	60	第2南ヶ丘橋	北海道開発局網走開発	道路橋	連続鋼開断面箱桁橋	385	横河	北見市南ヶ丘地先	化成	60	箱内はD5塗装桁端外側はC5塗装
2009	61	平蔵川IC橋	国交省関東地方整備局	道路橋	連続箱桁橋	446	横河	千葉県市原市田尾～千葉県市原市山小川	裸	30	箱内はD5塗装
2009	62	西大津バイパス坂本地区	近畿地整	道路橋	単純合成鈑桁	266	横河	大津市坂本7丁目	化成	47	
2009	63	西大津バイパス坂本地区	近畿地整	道路橋	連続鈑桁	277	横河	大津市坂本7丁目	化成	47	
2009	64	つづら川第2橋上部工事	四国地方整備局	道路橋	連続非合成鈑桁	265.3	横河	愛媛県松山市久谷町つづら川	裸	15	耐候性裸
2009	65	天神大橋	宮城県道路公社	道路橋	連続鈑桁橋	488	横河	宮城県宮城郡松原町初原	裸化成塗装	3	端支点：内面外面D5塗装中間支点：内面D5塗装，外面化成その他：裸
2009	66	あぶくま高原2号橋	福島県	道路橋	連続非合成鈑桁	401	横河	石川郡玉川村南須釜地内	裸	45	桁端部床版支間部D5,張出部C5
2009	67	高岡跨線橋	三重県	道路橋	単純非剛性箱桁	168	横河	鈴鹿市高岡町	化成	4	箱内はD5塗装
2009	68	川平大橋	島根県	道路橋	連続鈑桁橋	431	横河	島根県安来市広瀬町菅原～広瀬地内	裸	15	桁端のみD5塗装

年 度 別 一 覧

年度	No.	橋名	発注者	橋種	形式	鋼重	製作会社	住所	表面	距離	摘要
2009	69	妙見1号橋	鹿児島県	道路橋	単純鋼床版箱桁	675	横河	鹿児島県霧島市隼人町妙見	裸	10	箱内はD5塗装
2009	70	鳴瀬川鹿島台跨線橋上部工工事	東北地整	道路橋	連続合成箱桁橋	284	横河工	大崎市鹿島台木間塚字大谷地地内	裸	10	箱内はD5塗装
2009	71	黒ヶ沢橋	宮城県道路公社	道路橋	連続鈑桁橋	89	横河工	宮城郡松島町初原地内	裸	6	桁端部はD5塗装
2009	72	(仮称)下菅谷跨線橋	茨城県	道路橋	単純鈑桁	177	住金	那珂市菅谷	裸	10	桁端部D5塗装
2009	73	(仮称)新石下橋	茨城県	道路橋	連続箱桁	542	住金	常総市新石下	化成	60	箱内及び桁端部D5塗装
2009	74	十日町こ線橋	東北地整	道路橋	単純鋼床版箱桁	204	住金	新庄市十日町	裸	43	箱内及び桁端部D5塗装
2009	75	二号橋(その2)	千葉県	道路橋	ラーメン橋	197	駒井	千葉県鴨川市坂本	裸	2	箱内:D5系塗装
2009	76	橋本側道橋	近畿地整	道路橋	連続箱桁	461	駒井	和歌山県橋本市	裸	27	箱内はD5塗装
2009	77	井野川橋梁	群馬県	道路橋	連続鈑桁	188	駒井	群馬県高崎市綿貫町	裸	100	
2009	78	岩田中央高架橋	中部地整	道路橋	連続鈑桁	361	駒井	岐阜市岩田西	裸	40	
2009	79	天引川橋梁	群馬県	道路橋	単純鈑桁	157	駒井	群馬県高崎市吉井町小棚地内	裸	100	
2009	80	中札内橋	北海道	道路橋	連続板桁	217	釧路	河西郡中札内町	裸	35	
2009	81	音威子府川橋	旭川開建	道路橋	連続板桁	377	釧路	中川郡音威子府村	裸＋化成	35	外桁外側のみ化成
2009	82	中士別大橋	旭川開建	道路橋	連続箱桁	1158	釧路	士別市	裸	50	箱桁内面はD5
2009	83	別所8号橋	中部地整	道路橋	単純合成鈑桁	86	古河	浜松市北区引佐町別所	裸	25	
2009	84	武子川橋	栃木県	道路橋	複合ラーメン鈑桁	41	古河	宇都宮市上欠町	裸	70	
2009	85	大仁田橋	栃木県	道路橋	連続非合成鈑桁	88	古河	鹿沼市下久我	裸	85	
2009	86	萩の瀬橋	栃木県	道路橋	単純非合成鈑桁	76	古河	鹿沼市萩の瀬橋	裸	82	
2009	87	みまやこ道橋	東北地整	道路橋	単純非合成鈑桁	70	古河	いわき市内郷御厩町	裸	9	
2009	88	切目5号橋	和歌山県	道路橋	ランガー桁橋	210	高田	日高市印南町大字高串地内	化成	12.5	
2009	89	戸田橋	中国地整	道路橋	単純箱桁橋	274	高田	山口県周南市戸田地内	裸＋化成	2.5	外桁外側のみ化成
2009	90	原橋1号橋	大阪府	道路橋	単純箱桁橋	94	高田	高槻市大字原地内	裸	2.9	
2009	91	原橋2号橋	大阪府	道路橋	単純合成箱桁橋	231	高田	高槻市大字原地内	裸	2.9	
2009	92	冷沢橋	宮城県栗原市	道路橋	単純トラス橋	264	高田	栗原市栗駒沼地内	裸	61	
2009	93	大谷連絡橋	和歌山県	道路橋	連続鈑桁橋	268	高田	伊都郡かつらぎ町大谷地内	裸＋化成	21	外桁外側およびP5−P6間化成
2009	94	南大山農道2号橋	鳥取県	道路橋	単純箱桁橋	320	高田	日野郡江府町小江尾	裸	17.3	
2009	95	東津田第6高架橋	島根県	道路橋	連続合成鈑桁橋	440	高田	松江市東津田町地内	化成	11	
2009	96	切畑2号橋	和歌山県	道路橋	連続箱桁橋	1444	高田	田辺市本宮町切畑地内	裸	24.5	
2009	97	郷原高架橋	中国地整	道路橋	連続鈑桁橋	660	高田	呉市郷原町地内	裸＋化成	8.6	外桁外側のみ化成
2009	98	殿畑東大橋	島根県	道路橋	連続鈑桁橋	286	高田	邑智群美郷町湯抱地内	裸＋化成	17	外桁外側のみ化成
2009	99	宮崎10号行滕川橋上部工(P6～A2)工事	九州地整	道路橋	連続鈑桁	925	三井	宮崎県延岡市天下町地内	裸＋化成	6	外桁外側のみ化成

年 度 別 一 覧

年度	No.	橋名	発注者	橋種	形式	鋼重	製作会社	住所	表面	距離	摘要
2009	100	大分210号天瀬改良天瀬二号橋上部工工事	九州地整	道路橋	連続箱桁	535	三井	大分県日田市天瀬町赤岩	裸	45	箱内はD5塗装
2009	101	平成21年度交付地改大第3-5-4号道路改良工事 【木田神崎】	大分県	道路橋	単純鈑桁＋連続鈑桁	102	三井	大分県大字本神崎	裸	1	支点部のみC5塗装
2009	102	東城2期地区1号橋	広島県	道路橋	連続鈑桁	164	三菱	庄原市東城町竹森	裸	50	
2009	103	八海橋	新潟県	道路橋	連続非合成細幅箱桁	863	三菱	新潟県南魚沼市麓	裸	60	箱内はD5塗装端支点部C5塗装中間支点部はD5塗装
2009	104	北八朔	横浜市	道路橋	単純箱桁	312	三菱	横浜市都築区川和町	化成	11	箱内、桁端部D5塗装
2009	105	東平橋	徳島県	道路橋	単純箱桁	424	三菱	那賀郡那賀町出合	裸	17	箱内、桁端部D5塗装
2009	106	姥堂跨線橋	東北地整	道路橋	連続箱桁	480	三菱	喜多方市塩川町源太屋敷	裸	65	箱内はD5塗装桁端部はC5塗装
2009	107	つづら川第3	四国地整	道路橋	連続π形ラーメン鈑桁	276	川田	松山市久谷町つづら川	裸	15	
2009	108	福田港神懸線	香川県	道路橋	連続狭小箱桁	216.5	川田	小豆郡小豆島町福田	裸	1	箱内はD5塗装
2009	109	つづら川第7	四国地整	道路橋	連続鈑桁	880	川田	松山市久谷町つづら川	裸	15	
2009	110	橋ヶ谷橋梁	中部地整	道路橋	単純鈑桁	44.7	川田	中津川市橋ヶ谷地内	裸	80	
2009	111	矢立峠橋	東北地整	道路橋	連続箱桁	320.4	川田	大館市長走地内	裸	50	箱内はD5塗装
2009	112	新江合川橋	東北地整	道路橋	連続鈑桁	324.7	川田	大崎市古川馬寄地内	裸	25	
2009	113	土沢高架橋	栃木県	道路橋	連続鈑桁	266.036	川田	日光市土沢	裸	80	
2009	114	新石下橋その2	茨城県	道路橋	連続狭小箱桁	512	川田	常総市新石下地内	裸	70	箱内はD5塗装
2009	115	新田代橋	栃木県	道路橋	連続鈑桁	160.18	川田	那須塩原市	裸	65	
2009	116	圏央道芝第1高架橋	関東地整	道路橋	連続鈑桁	671.271	川田	成田市芝地先	裸	30	
2009	117	相生橋	東北地整	道路橋	単純鈑桁	197.8	川田	仙台市青葉区作並地内	裸	35	
2009	118	加東橋	名寄市	道路橋	単純鈑桁橋	76	楢崎	北海道名寄市	裸	51	
2009	119	士幌大橋	帯広開建	道路橋	連続鈑桁橋	818	楢崎	北海道河東郡士幌町	裸	62	
2009	120	青竜橋	旭川土現	道路橋	連続鈑桁橋	236	楢崎	北海道上川郡鷹栖町	裸	58	
2009	121	久根別6号橋	函館土現	道路橋	連続鈑桁橋	62	楢崎	北海道亀田郡七飯町	裸	10	
2009	122	北新橋	帯広土現	道路橋	単純合成鈑桁橋	92	楢崎	北海道河東郡鹿追町	裸	76	
2009	123	1号橋	網走土現	道路橋	単純鈑桁橋	52	楢崎	北海道常呂郡佐呂間町	裸	4	
2009	124	中昭橋	帯広土現	道路橋	単純鈑桁橋	68	楢崎	北海道河西郡更別村	裸	28	
2009	125	御津大橋	たつの市	道路橋	8径間連続合成鈑桁橋	724.6	片山	兵庫県たつの市揖保町萩原～揖保川町市場地内	裸	4	
2009	126	皿垣高架橋(P36～P37)	九州地整	道路橋	単純非合成鈑桁橋	235.4	片山	福岡県柳川市大和町皿垣地内	化成	3	
2009	127	谷田南高架橋	中部地整	道路橋	2径間連続非合成鈑桁橋	385.8	片山	静岡県三島市谷田	化成	8	

年 度 別 一 覧

年度	No.	橋名	発注者	橋種	形式	鋼重	製作会社	住所	表面	距離	摘要
2009	128	泊野道路21-7工区	鹿児島県	道路橋	2径間連続非合成鈑桁橋	180.2	片山	国道504号鹿児島県薩摩郡さつま町泊野地内	裸	15	
2009	129	加東大橋	兵庫県	道路橋	2径間連続合成鈑桁橋	89.4	片山	兵庫県加東市河高	裸	24	
2009	130	菅野谷川橋	近畿地整	道路橋	単純合成箱桁橋	255.3	片山	兵庫県神戸市西区櫨谷町菅野地先	裸	8	箱内はD5塗装
2009	131	惣引谷川橋(本線橋)	中国地整	道路橋	2径間連続非合成鈑桁橋	125.6	片山	広島県呉市郷原町惣引谷地内	裸	11	
2009	132	惣引谷川橋(Fﾗﾝﾌﾟ橋)	中国地整	道路橋	2径間連続非合成鈑桁橋	116.6	片山	広島県呉市郷原町惣引谷地内	裸	11	
2009	133	新九十九橋	埼玉県	道路橋	単純鈑桁	117.1	片山	一般国道407号　東松山市宮鼻地内	裸	20	
2009	134	蒲郡西IC橋	中部地整	道路橋	連続鈑桁	313	瀧上	蒲郡市柏原町	化成	2.9	桁端はD5塗装
2009	135	岩田東高架橋	中部地整	道路橋	連続鈑桁	288	瀧上	岐阜市岩田西	裸	44.4	桁端はD5塗装
2009	136	琴平8号橋	北海道開発局	道路橋	連続合成鈑桁	215	瀧上	中川郡中川町琴平	裸	24.8	桁端はD5塗装
2009	137	上太田橋	千葉県	道路橋	連続鈑桁	223	瀧上	茂原市上太田	裸	11.8	桁端はD5塗装
2009	138	丸島橋	愛知県	道路橋	合成床版橋	209	瀧上	愛西市二子町	化成	20.7	内面はD5塗装
2009	139	椹谷橋	岐阜県	道路橋	ﾊﾞﾗﾝｽﾄﾞｱｰﾁ	262	瀧上	下呂市小坂町落合	裸	107	内面はD5塗装
2009	140	大井川1号橋	静岡県	道路橋	連続箱桁	1144	瀧上	榛原郡川根本町元藤川	裸	29.6	内面はD5塗装
2009	141	黒橋線斜路桁	兵庫県	道路橋	鋼床版鈑桁	72	瀧上	明石市	化成	0.5	DECK面・桁端はD5塗装
2009	142	小矢田黒土高架橋	岡山県	道路橋	連続鈑桁	757	瀧上	勝田郡勝央町小矢田	裸	33.5	桁端はD5塗装
2009	143	下郡跨線橋	大分県	道路橋	連続箱桁	971	瀧上	大分市大字下郡	化成	3.3	桁端外面はC5，内面はD5塗装
2009	144	太田川本線土木	名古屋鉄道	鉄道橋	鋼床版鈑桁	521	瀧上	東海市大田町	塗装	1.1	外面はJ-2，桁端はR-2塗装
2009	145	馬来内川橋梁	北海道JR商事	鉄道橋	上路ﾌﾟﾚｰﾄｶﾞｰﾀﾞｰ	21	瀧上	夕張郡由仁町三川旭町	裸	37.4	上下フランジ下面および横構・対傾構部材下面はR-2塗装
2009	146	雁ヶ沢橋	群馬県	道路橋	連続箱桁橋	94	東綱	群馬県吾妻郡吾妻町大字松谷	裸	77	箱内はD5塗装
2009	147	山口跨線橋	茨城県	道路橋	連続鈑桁橋	108	東綱	茨城県常総市三坂町	化成	52	外桁外側のみ化成
2009	148	クショナイ川橋	北海道開発局	道路橋	連続合成鈑桁	675	東骨	北海道白糠郡白糠町	裸	24	
2009	149	黒滝山橋	高知県	道路橋	単純合成鈑桁	76	東骨	高知県吾川郡いの町戸中	裸	25	
2009	150	下菅谷跨線橋	茨城県	道路橋	単純合成箱桁	431	東骨	茨城県那珂市菅谷地内	裸	10	箱内はD5塗装
2009	151	新治橋	かすみがうら市	道路橋	連続鈑桁	109	東骨	茨城県かすみがうら市新治地内	裸	26	
2009	152	新石下橋	茨城県	道路橋	連続箱桁	483	東骨	茨城県常総市新石下地内	裸	55	
2009	153	弘前大橋	東北地整	道路橋	連続鈑桁	578	東骨	青森県平川市大字大坊～弘前市大字堀越地内	裸＋化成	34	中分側のみ化成
2009	154	北羽鳥橋	千葉県	道路橋	連続鈑桁	32	東骨	千葉県成田市北羽鳥	裸	40	
2009	155	赤湯橋	東北地整	道路橋	単純合成箱桁	186	東骨	秋田県大館市長走地内	裸	51	箱内はD5塗装
2009	156	西尾跨道橋	中部地整	道路橋	単純箱桁	226	日車	安城市城ヶ入町立出	化成	12	箱内はD5塗装

年 度 別 一 覧

年度	No.	橋名	発注者	橋種	形式	鋼重	製作会社	住所	表面	距離	摘要
2009	157	南中根高架橋	中部地整	道路橋	連続鈑桁	401	日車	安城市藤井町	化成	12	
2009	158	中北跨道橋	中部地整	道路橋	単純鈑桁	94	日車	安城市榎前町井杭山	裸＋化成	13	外桁外側のみ化成
2009	159	中北高架橋	中部地整	道路橋	連続鈑桁	246	日車	安城市和泉町七ツ田	裸＋化成	13	外桁外側のみ化成
2009	160	海山IC・Aランプ橋	中部地整	道路橋	連続鈑桁	135	日車	北牟婁郡紀北町海山区船津	裸	2	
2009	161	海山IC・Dランプ橋	中部地整	道路橋	連続鈑桁＋連続箱桁	302	日車	北牟婁郡紀北町海山区船津	裸	2	箱内はD5塗装
2009	162	馬瀬高架橋	中部地整	道路橋	連続箱桁	687	日車	北牟婁郡紀北町海山区馬瀬	裸	2	箱内はD5塗装
2009	163	加茂川原高架橋	中部地整	道路橋	連続鈑桁	140	日車	磐田市加茂	裸	8	
2009	164	長野跨線橋	愛知県	道路橋	連続箱桁	87	日車	稲沢市長野町	化成	18	
2009	165	三階橋	名古屋市	道路橋	連続鋼床版鈑桁	810	日鉄	愛知県名古屋市北区辻町6丁目	化成	10	桁端部はD5
2009	166	北向橋	福岡県	道路橋	単純合成鈑桁橋	40	日鉄	福岡県八女郡星野村字坂の下	裸	30	
2009	167	麓2工区（清色橋	鹿児島県	道路橋	連続鋼床版箱桁	198	日鉄	薩摩川内市入来町麓	化成	13	全面：安定化処理 桁端：D5系
2009	168	穴生水巻線歩道橋	北九州市	歩道橋	単純鈑桁橋	49	日鉄	北九州市八幡西区森下町	裸	10	
2009	170	長野跨線橋	愛知県	道路橋	連続箱桁橋	91	日鉄	稲沢市長野町	化成	19	上り線側径間(GE1～J2,J9～GE2)
2009	171	粟野橋	三重県	道路橋	連続鈑桁橋	229	日鉄	松阪市飯高町粟野	裸	20	桁端部は外桁外面をC5塗装、内面をD5塗装
2009	172	椿坂3号橋	滋賀県	道路橋	連続鈑桁橋	245	日鉄	長浜市余呉町椿坂	化成	11	桁端部はD5塗装
2009	173	加茂大橋	兵庫県	道路橋	単純合成鈑桁橋	170	日鉄	三田市加茂	裸	26	桁端部はD5塗装
2009	174	下味野高架橋	中国地整	道路橋	単純合成鈑桁	146	日鉄	鳥取市下味野	裸	4	桁端部はD5塗装
2009	175	有富橋（下り線）	中国地整	道路橋	鋼単純合成少数鈑桁橋	90	日鉄	鳥取市本高地内	裸	3	桁端部はD5塗装
2009	176	有富橋（ランプ）	中国地整	道路橋	単純非合成鈑桁橋	62	日鉄	鳥取市本高地内	裸	3	桁端部はD5塗装
2009	177	小友川橋	東北地整	道路橋	連続非合成桁	672	日鉄	遠野市宮守町下鱒沢地内	裸	42	桁端部はD5塗装
2009	178	大曲橋	秋田県	道路橋	連続合成鈑桁	1408	日立	大仙市小貫高畑地内	裸	37	日立・アキモク・東北機械特定建設工事共同企業体
2009	179	新花尻橋	広島県	道路橋	単純合成鈑桁橋	116	日立	広島県尾道市御調町市	裸	14	桁端部はD5塗装
2009	180	北川第一橋	九州地整	道路橋	連続鋼床版箱桁	1760	日立	延岡市北川町長井	化成	15	箱内はD5塗装
2009	181	井ノ国大橋	浜松市	道路橋	単純非合成箱桁	346	佐藤	浜松市北区引佐町井伊谷地内	裸	15	箱内・桁端はD5塗装
2009	182	4-5号橋	鳥取県	道路橋	連続鈑桁	301	日橋	東伯郡琴浦町尾張	裸	7	

年 度 別 一 覧

年度	No.	橋名	発注者	橋種	形式	鋼重	製作会社	住所	表面	距離	摘要
2009	183	不入岡高架橋	鳥取県	道路橋	連続非合成鈑桁	204	日橋	鳥取県倉吉市不入岡	化成	10	外桁外側を化成ただし、道路を跨ぐ径間のみ全面化成
2009	184	小峰高架橋	九州地整	道路橋	連続鈑桁	760	日橋	宮崎県延岡市小峰町地内	裸＋化成	8	外桁外側のみ化成桁端部はD5塗装
2009	185	出石新大橋	兵庫県	道路橋	連続合成鈑桁	216	日橋	兵庫県豊岡市出石町弘原	裸	–	桁端内側はD-5塗装
2009	186	7号橋	三重県	道路橋	連続非合成鈑桁	463	日橋	三重県伊賀市三田～大谷地内	裸	–	桁端はD5塗装
2009	187	紀北東道路弁天谷川橋上部	近畿地整	道路橋	鋼7径間連続合成少数鈑桁橋	355	日橋	和歌山県伊都郡かつらき町	裸＋化成	30	外桁外側のみ化成
2009	188	鵜住居川橋	東北地整	道路橋	連続鈑桁橋	745	巴	岩手県釜石市鵜住居町第7地割	化成	1.6	
2009	189	琴平7号橋	旭川開建	道路橋	連続鈑桁橋	265	巴	北海道中川郡中川町	裸	25.4	
2009	190	三杉川新橋	栃木県	道路橋	連続鈑桁橋	109	巴	栃木県佐野市伊勢山町	裸	85.3	
2009	191	真子川橋	中国地整	道路橋	連続鈑桁橋	194	巴	鳥取県西伯郡大山町小竹地内	化成	1	
2009	192	長沼町道南12号橋	石狩川開建	道路橋	連続鈑桁橋	65	巴	北海道長沼町	裸	34.4	
2009	193	行縢川橋A1～P6	九州地整	道路橋	連続非合成鈑桁橋	412	大島	宮崎県延岡市天下町	裸＋化成	6	外桁外側のみ化成
2009	194	金田大橋	福岡県	道路橋	連続非合成鈑桁橋	294	大島	福岡県田川郡福智町神崎	裸	24	
2009	195	龍頭泉橋梁	東彼杵町	道路橋	連続非合成箱桁橋	148	大島	長崎県東彼杵郡東彼杵町中岳太ノ浦	裸	4	箱内はD5塗装
2009	196	踊瀬橋	佐世保市	道路橋	単純合成鈑桁橋	37	大島	長崎県佐世保市吉井町踊瀬	裸	9	
2009	197	山田川橋	九州地整	道路橋	単純非合成鈑桁橋	211	大島	佐賀県唐津市山田	裸	6	

年 度 別 一 覧

年度	No.	橋名	発注者	橋種	形式	鋼重	製作会社	住所	表面	距離	摘要
2010	1	衣笠高架橋	四国地整	道路橋	連続鈑桁橋（複合ラーメン構造）	660	IIS	南国市稲生衣笠	裸仕様	4	桁端部はD-5塗装
2010	2	桧中央高架橋(内回り)	中部地整	道路橋	連続箱桁橋	886	IIS	大垣市桧町	裸＋化成	40	箱内はD-5塗装、桁端部はD-5塗装、外桁外側のみ化成
2010	3	桧中央高架橋(外回り)	中部地整	道路橋	連続箱桁橋	1342	IIS	大垣市桧町	裸＋化成	40	箱内はD-5塗装、桁端部はD-5塗装、外桁外側のみ化成
2010	4	桧北高架橋(P1-P4)	中部地整	道路橋	連続箱桁橋	1132	IIS	大垣市桧町	裸＋化成	40	箱内はD-5塗装、桁端部はD-5塗装、外桁外側のみ化成
2010	5	桧北高架橋(P4-P8)	中部地整	道路橋	連続鈑桁橋	1014	IIS	大垣市桧町	裸＋化成	40	桁端部はD-5塗装、外桁外側のみ化成
2010	6	桧南高架橋(P105-P109)	中部地整	道路橋	連続鈑桁橋	324	IIS	大垣市桧町	裸＋化成	40	桁端部はD-5塗装、外桁外側のみ化成
2010	7	桧南高架橋(P109-P116)	中部地整	道路橋	連続鈑桁橋	1034	IIS	大垣市桧町	裸＋化成	40	桁端部はD-5塗装、外桁外側のみ化成
2010	8	中曽根高架橋（南BR1）	中部地整	道路橋	連続鈑桁橋	352	IIS	大垣市中曽根～桧	裸＋化成	40	桁端部はD-5塗装、外桁外側のみ化成
2010	9	中曽根高架橋（南BR2）	中部地整	道路橋	連続鈑桁橋	298	IIS	大垣市中曽根～桧	裸＋化成	40	桁端部はD-5塗装、外桁外側のみ化成
2010	10	中曽根高架橋（北BR1）	中部地整	道路橋	連続鈑桁橋	625	IIS	大垣市中曽根～桧	裸＋化成	40	桁端部はD-5塗装、外桁外側のみ化成
2010	11	飯積高架橋	中部地整	道路橋	連続鈑桁橋	1190	IIS	養老郡養老町飯積	裸＋化成	40	桁端部はD-5塗装、外桁外側のみ化成
2010	12	大垣西IC BCランプ(Bランプ)	中部地整	道路橋	連続箱桁橋	771	IIS	大垣市	裸＋化成	40	箱内はD-5塗装、桁端部はD-5塗装、外桁外側のみ化成

年 度 別 一 覧

年度	No.	橋名	発注者	橋種	形式	鋼重	製作会社	住所	表面	距離	摘要
2010	13	大垣西IC BCランプ(1Cランプ)	中部地整	道路橋	連続箱桁橋	920	IIS	大垣市	裸＋化成	40	箱内はD-5塗装、桁端部はD-5塗装、外桁外側のみ化成
2010	14	大垣西IC BCランプ(2Cランプ)	中部地整	道路橋	連続箱桁橋	632	IIS	大垣市	裸＋化成	40	箱内はD-5塗装、桁端部はD-5塗装、外桁外側のみ化成
2010	15	大垣西IC BCランプ(3Cランプ)	中部地整	道路橋	連続箱桁橋	184	IIS	大垣市	裸＋化成	40	箱内はD-5塗装、桁端部はD-5塗装、外桁外側のみ化成
2010	16	養老JCT EHランプ(Eランプ)	中部地整	道路橋	連続鈑桁橋	380	IIS	養老郡養老町直江	裸＋化成	40	桁端部はD-5塗装、外桁外側のみ化成
2010	17	養老JCT EHランプ(H1ランプ)	中部地整	道路橋	連続鈑桁橋	501	IIS	養老郡養老町直江	裸＋化成	40	桁端部はD-5塗装、外桁外側のみ化成
2010	18	養老JCT EHランプ(H2ランプ)	中部地整	道路橋	連続鈑桁橋	420	IIS	養老郡養老町直江	裸＋化成	40	桁端部はD-5塗装、外桁外側のみ化成
2010	19	小手子橋	兵庫県	道路橋	連続箱桁橋	471	IIS	美方郡香美町	裸＋化成	15	桁端部はD-5塗装、桁端張り出し部はC-5塗装、外桁外側のみ化成
2010	20	新湊川橋	中部地整	道路橋	連続鈑桁橋	855	IIS	熊野市新鹿町	裸仕様	2	桁端部はD-5塗装、桁端外面はC-5塗装
2010	21	泊野22－2工区	鹿児島県	道路橋	連続鈑桁橋	371	IIS	薩摩郡さつま町泊野	裸仕様	25	桁端部はD-5塗装
2010	22	白銀橋	札幌開建	道路橋	ﾆｰﾙｾﾝﾛｰｾﾞ桁	861	IIS	夕張市	裸仕様	50	箱内はD-5塗装、桁端部はD-5塗装
2010	23	波介川管理橋	四国地整	道路橋	連続鈑桁	110	アルス	高知市春野町西畑地先	化成	1	
2010	24	下阪本橋	近畿地整	道路橋	単純合成箱桁	132	アルス	大津市下阪本4丁目地先～下阪本3丁目地先	裸＋化成	50	
2010	25	竹下駅歩道橋	福岡市	歩道橋	単純トラス橋	70	宇野	福岡市博多区竹下1丁目	化成	6	製作：宇野 架設：九鉄工業（協会外）
2010	26	弊久良橋歩道橋	茨木市	歩道橋	連続I桁橋	32	宇野	茨木市上野町	化成	23	
2010	27	山口谷川橋	四国地整	道路橋	単純合成I桁橋（少数桁）	49	宇野	三好郡東みよし町中庄地先	裸	31	

年 度 別 一 覧

年度	No.	橋名	発注者	橋種	形式	鋼重	製作会社	住所	表面	距離	摘要
2010	28	いの谷橋	奈良県	道路橋	単純箱桁橋	172	宇野	吉野郡下北山村佐田地内	裸	19	箱内はD5塗装
2010	29	小山跨道橋	静岡県	道路橋	単純I桁橋	98	宇野	袋井市小山	化成	9	
2010	30	ふるさと農道橋梁	三重県	道路橋	連続I桁橋	193	宇野	伊勢市二見町江	裸	1	
2010	31	市道岩鼻中野開作線（琴川橋）（A1～J5）	宇部市	道路橋	連続箱桁	187	UBE	宇部市岩鼻町	化成	4	箱内はD5塗装、架設工事は未発注
2010	32	山崎橋1工区	鹿児島県	道路橋	連続鈑桁	561	UBE	薩摩郡さつま町山崎	裸	21	端部内面一部D5塗装
2010	33	宮添高架橋	長崎県	道路橋	連続鈑桁	296	大島	雲仙市愛野町	化成	3	
2010	34	宮都大橋	鹿児島県	道路橋	連続鈑桁	869	大島	薩摩郡さつま町虎居	化成	20	
2010	35	新高田橋	長崎県	道路橋	単純鈑桁	126	大島	西彼杵郡長与町高田郷	裸	2.5	桁端部塗装(橋台上)
2010	36	小倉橋	九州地整	道路橋	連続鈑桁	245	大島	薩摩川内市小倉町地内	化成	5.5	桁端(橋台上)及び上ﾌﾗﾝｼﾞ上面を除き化成処理
2010	37	田尻高架橋	長崎県	道路橋	単純箱桁	499	大島	諫早市森山町	化成	3	箱内はD5塗装
2010	38	椿高架橋	中部地整	道路橋	連続合成鈑桁橋	170	片山	山口県萩市椿地内	化成	4	
2010	39	小矢田黒土高架橋	岡山県	道路橋	単純鈑桁橋	152	片山	岡山県勝田郡勝央町黒土	化成	36	外桁の外面・下ﾌﾗﾝｼﾞ下面のみ
2010	40	大原大橋	和歌山県	道路橋	連続鈑桁橋	612	片山	和歌山県海草郡紀美野町樋下地内	裸	15	片山・豊JV
2010	41	宮風呂橋	島根県	道路橋	単純箱桁	120	片山	島根県大田市祖式町大原地内	裸	13	箱内はD5塗装
2010	42	不入岡高架橋	鳥取県	道路橋	連続鈑桁	572	川田	鳥取県倉吉市不入岡	裸	4	0H201
2010	43	小坂井高架橋	中部地整	道路橋	連続鈑桁	518	川田	愛知県豊川市伊奈町	化成	2	0H206
2010	44	室原南高架橋	中部地整	道路橋	連続鈑桁	651	川田	岐阜県養老郡養老町室原	裸	25	0H214
2010	45	園瀬川新橋	四国地整	道路橋	連続箱桁	510	川田	徳島県徳島市上八万町川北～下中筋	化成	2	箱内はD5塗装 0H217
2010	46	大成橋	北海道	道路橋	連続鈑桁	160	釧路	河西郡芽室町東芽室南	裸	56	
2010	47	中札内橋	北海道	道路橋	連続鈑桁	207	釧路	河西郡中札内村中札内西3線	裸	38	
2010	48	平和橋	北海道	道路橋	単純鈑桁	54	釧路	上川郡清水町字清水	裸	75	
2010	49	中立牛橋	北海道	道路橋	単純鈑桁	123	釧路	紋別市上渚滑町中立牛	裸	28	
2010	50	平成22年度東海環状祖父江南高架橋	中部地方整備局	道路橋	連続鈑桁橋	1778.365	駒井ハル	岐阜県養老郡養老町祖父江	化成	34	表面処理：外側のみ化成
2010	51	大垣高架橋	岐阜県	道路橋	連続鈑桁	416.8	駒井ハル	岐阜県大垣市大村町	裸＋化成	37	郷・駒井ハルテックJV 桁端中桁はD5塗装 跨道部の外桁外側は化成
2010	52	伊勢崎跨線橋	群馬県	道路橋	単純鈑桁橋	142	駒井ハル	群馬県伊勢崎市境木島	裸	92	インテグラルアバット橋
2010	53	諸和久橋	宮崎県	道路橋	単純箱桁橋	127	駒井ハル	宮崎県西臼杵郡日之影町大字見立	裸	32	
2010	54	麻志川橋	四国地方整備局	道路橋	連続鈑桁	181	駒井ハル	広島県庄原市口和町竹地谷地内	裸	47	

年 度 別 一 覧

年度	No.	橋名	発注者	橋種	形式	鋼重	製作会社	住所	表面	距離	摘要
2010	55	坂本高架橋（橋脚P108～P109）	近畿地方整備局	道路橋	単純鈑桁橋	126	駒井ハル	滋賀県大津市阪本2町目地先	化成	52	
2010	56	はしかの里橋	兵庫県	道路橋	単純鈑桁橋	155	駒井ハル	兵庫県加東市掎鹿谷	裸	27	
2010	57	岩田ランプ橋	中部地方整備局	道路橋	連続鈑桁	233	駒井ハル	岐阜県岐阜市岩田西	化成	44	
2010	58	本郷歩道橋	四国地方整備局	歩道橋	歩道橋	57	駒井ハル	愛媛県新居浜市本郷	化成	4	
2010	59	開橋（拡幅）	京都府	道路橋	単純箱桁	158	駒井ハル	木津川市山城町平尾地内	裸	37	
2010	60	入江川	近畿地方整備局	道路橋	合成床版橋	152	駒井ハル	滋賀県米原市入江地先	裸	45	
2010	61	橋本側道橋	近畿地方整備局	道路橋	連続箱桁橋	471	駒井ハル	和歌山県橋本市北馬場地先	裸＋化成	29	路下条件で使い分け
2010	62	大屋川橋	近畿地方整備局	道路橋	ニールセンローゼ	920	駒井ハル	兵庫県養父市浅野	裸＋化成	32	路面付近のみ処理
2010	63	新府橋	山梨県	道路橋	単純鈑桁橋	75	桜井	山梨県韮崎市中田町中条地内	裸	70	
2010	64	谷川橋	九州地整	道路橋	単純箱桁	213	サクラダ	大分県佐伯市大字青山地内	裸	7	箱内・桁端はD5塗装
2010	65	蒲郡西IC	中部地整	道路橋	連続鈑桁橋	115	サクラダ	蒲郡市神ノ郷町～柏原町	化成	2	桁端部はD5塗装
2010	66	栗山橋	千葉県	道路橋	連続鈑桁橋	218	サクラダ	山武郡横芝光町横芝	裸	8	
2010	67	楡木沢橋	関東地整	道路橋	連続鈑桁	354	佐藤	吾妻郡長野原町大字林地先	裸	80	桁端部のみD5塗装
2010	68	野村橋	兵庫県	道路橋	連続鈑桁	190	佐藤	西脇市野村町地内	裸	30	桁端部のみD5塗装
2010	69	鷹匠橋	東北地整	道路橋	連続鈑桁	98	佐藤	弘前市大字堀越地内	裸	30	桁端部のみ塗装 外桁外側;C-5塗装 桁内側;D-5塗装
2010	70	茸木橋	山口県	道路橋	連続非合成鈑桁	148	山九	長門市渋木坂水	裸	8	桁端はD5塗装
2010	71	中津川高架橋	近畿地整	道路橋	連続合成鈑桁	595	JFE	福井県大野市中津川	化成	40	
2010	72	新加茂橋	兵庫県	道路橋	鋼床版箱桁	420	JFE	洲本市下加茂	化成	2	箱内はD5塗装
2010	73	越谷レイクタウンD橋	UR埼玉地域支社	道路橋	単純合成床版橋	450	JFE	越谷市東町	化成	20	桁内はD5塗装
2010	74	ニュータウン中央線橋梁	成田市	道路橋/歩道橋	単純鋼床版箱桁、単純箱桁	723	JFE	成田市松崎	化成	30	箱内はD5塗装
2010	75	幌向川西3号橋	北海道開発局	道路橋	連続鋼床版箱桁	759	JFE	江別市豊幌	裸＋化成	20	箱内はD5塗装、中央径間下フランジ下面のみ化成
2010	76	狩川2号管理橋	神奈川県	道路橋	連続合成床版橋	204	JFE	小田原市扇町	裸＋化成	2	桁内はD5塗装、桁側面のみ化成（下面は裸）

年 度 別 一 覧

年度	No.	橋名	発注者	橋種	形式	鋼重	製作会社	住所	表面	距離	摘要
2010	77	大和田第1橋	関東地整	道路橋	単純トラス橋	500	JFE	市原市大和田地先	化成	20	添接部弦材内はD5塗装、桁端と横桁上ﾌﾗﾝｼﾞはC5塗装
2010	78	国府川渡河橋	鳥取県	道路橋	連続合成鈑桁	486	JFE	倉吉市福守町	裸＋化成	10	外桁外面及び全主桁下ﾌﾗﾝｼﾞ下面のみ化成（外桁内側ｳｪﾌﾞ及び内桁ｳｪﾌﾞは裸）
2010	79	西除川橋	大阪府	道路橋	連続合成床版橋	314	JFE	松原市天美南5丁目	裸＋化成	30	桁内はD5塗装、桁側面のみ化成（下面は裸）
2010	80	江向橋	一宮市	道路橋	連続合成床版橋	192	JFE	一宮市三条地内	裸＋化成	20	桁内はD5塗装、桁側面のみ化成（下面は裸）
2010	81	橋梁上部工築造工事（道場三室線2工区）	さいたま市	道路橋	単純鋼合成床版鈑桁	288	JFE	さいたま市中央区鈴谷1丁目地内外	裸＋化成	26	桁内はD5塗装、桁側面のみ化成（下面は裸）
2010	82	下野橋	愛知県	道路橋	連続鈑桁橋	206	JFE	豊橋市牛川町	裸	9	
2010	83	李埣跨線橋	東北地整	道路橋	連続鈑桁橋	569	JFE	大崎市古川李埣	裸	20	
2010	84	大谷川高架橋	中部地整	道路橋	連続鋼床版箱桁	2758	JFE	大垣市綾野	化成	40	箱内はD5塗装
2010	85	大坪高架橋	中部地整	道路橋	連続鈑桁橋	538	JFE	養老郡養老町大坪	裸＋化成	40	桁外面のみ化成
2010	86	石原工区1号橋	宮崎県	道路橋	連続少数鈑桁	292	JST	東臼杵郡椎葉村大字松尾	裸		
2010	87	新馬路橋	高知県	道路橋	単純鋼床版箱桁	465	JST	安芸郡馬路村朝日出	裸		
2010	88	北千葉道路3号橋	千葉県	道路橋	連続少数鈑桁	213	JST	印西市松虫	裸		
2010	89	石鳥谷北跨線橋	東北地整岩手河川国道	道路橋	単純鈑桁	65	JST	花巻市石鳥谷北寺林	裸		
2010	90	花泉大橋	岩手県	道路橋	連続非合成鈑桁	272	高田	岩手県一関市花泉町字涌津地内	裸	30	桁端はD5塗装
2010	91	溷川橋	東北地整	道路橋	連続非合成鈑桁	193	高田	福島県河沼郡湯川村大字笈川地内	裸	70	桁端はC5塗装
2010	92	祖父江北高架橋	中部地整	道路橋	連続鈑桁橋	976	高田	養老郡養老町祖父江	裸＋化成	40	主桁のみ化成
2010	93	（主）加美宍粟線側道橋上部工整備工事	兵庫県	歩道橋	単純合成鈑桁橋	19	高田	神埼郡神河町宮野	裸	32	
2010	94	菅山第2高架橋	静岡県	道路橋	連続非合成鈑桁	190	高田	静岡県牧之原市菅ケ谷地内	裸	2	
2010	95	14号橋	群馬県	道路橋	連続鈑桁	358	高田	高崎市箕郷町松之沢他外地先	裸	100	桁端はD5塗装
2010	96	西谷川橋	近畿地整	道路橋	連続鈑桁	96	高田	伊都郡かつらぎ町大谷地先	裸	20	桁端はD5塗装
2010	97	第三太田川橋	広島市	道路橋	連続箱桁	614	高田	広島県広島市安佐北区可部町大字今井田ほか	裸	15	箱内はD5塗装
2010	98	室原北高架橋	中部地方整備局	道路橋	連続鈑桁	616	高田	岐阜県養老郡養老町室原	裸＋化成	30	外桁外側のみ化成

年 度 別 一 覧

年度	No.	橋名	発注者	橋種	形式	鋼重	製作会社	住所	表面	距離	摘要
2010	99	東川津2号橋	島根県	道路橋	連続合成鈑桁	291	高田	松江市上東川津町	化成	3	
2010	100	青山橋（A1～P7）	九州地整	道路橋	連続鈑桁橋	741	高田	佐伯市青山地内	裸＋化成	12	化成処理の対象箇所：外桁外側およびA1～P1間の下フランジ下面
2010	101	小畑川側道橋	中部地整	道路橋	連続箱桁	212	瀧上	養老郡養老町飯積～祖父江	裸	40	箱内はD5塗装
2010	102	柏原橋	中部地整	道路橋	連続非合成鈑桁	233	瀧上	下呂市小坂町柏原	裸	100	
2010	103	梅ノ木谷川橋	近畿地整	道路橋	連続合成鈑桁	139	瀧上	紀の川市名手地先	裸	20	
2010	104	野広2号橋	中国地整	道路橋	連続非合成鈑桁	325	瀧上	鹿足郡津和野町直地地内	裸	25	
2010	105	入見内川橋	東北地整	道路橋	連続非合成鈑桁	250	瀧上	仙北市角館町雲然山崎～山口地内	裸	50	
2010	106	三倉大橋	静岡県	道路橋	単純箱桁	235	瀧上	周知郡森町三倉地内	裸	25	箱内はD5塗装
2010	107	吉原BP第4高架橋	静岡市	道路橋	連続非合成鈑桁	365	瀧上	静岡市清水区吉原地内	裸	8	
2010	108	平井4号橋	岐阜県	道路橋	単純箱桁	103	瀧上	不破郡関ヶ原町今須	裸	20	箱内はD5塗装 篠田・瀧上JV
2010	109	岡島橋(A5-3号)	岐阜県	道路橋	連続箱桁	388	瀧上	揖斐郡揖斐川町下岡島	裸	50	箱内はD5塗装 篠田・瀧上JV
2010	110	岡島橋(A5-4号)	岐阜県	道路橋	連続箱桁	376	瀧上	揖斐郡揖斐川町三輪	裸	50	箱内はD5塗装 篠田・瀧上JV
2010	111	9号橋	千葉県	道路橋	連続合成鈑桁	178	瀧上	印西市松虫	裸	30	
2010	112	第1大畑橋	鹿児島県	道路橋	連続非合成鈑桁	194	瀧上	大島郡宇検村大畑地内	裸	0.5	
2010	113	石鳥谷南跨線橋（下り線）	東北地整	道路橋	連続鈑桁	226	東骨	岩手県花巻市石鳥谷町中寺林地内	裸	70	
2010	114	田中橋	埼玉県秩父市	道路橋	単純中空合成床版橋	51	東綱	秩父市栃谷	化成	100	中空部はD5塗装
2010	115	桐生4号橋	群馬県	道路橋	単純合成鈑桁橋	85	東綱	桐生市黒保根町下田沢	裸	150	
2010	116	旭川多度志線2号橋	北海道	道路橋	連続鈑桁	75	巴	深川市多度志町上湯内	裸	43	
2010	117	川越北環状線4工区	埼玉県	道路橋	連続鈑桁	423	巴	川越市今成地内	裸	42	
2010	118	戸田橋上り線	中国地整	道路橋	単純鈑桁	187	巴	周南市戸田地内	裸	3	
2010	119	海山IC本線橋	中部地整	道路橋	連続鈑桁	210	巴	北牟婁郡紀北町海山区船津地区	裸	2	合成床版：メッキ
2010	120	大正堀川橋梁	茨城県	道路橋	単純鈑桁	63.7	巴	茨城県龍ヶ崎市大徳町地内	裸	40	
2010	121	斐伊川管理橋	中部地整	道路橋	連続鈑桁	423.1	巴	島根県出雲市大津町地先	裸	10.5	
2010	122	上名取橋	中部地整	道路橋	単純鈑桁	170	巴	愛知県蒲郡市神ノ郷町～柏原町	裸	3	
2010	123	土橋高架橋	中部地整	道路橋	連続鈑桁	235.9	巴	静岡県袋井市土橋	裸	9.2	
2010	124	田頭橋	九州地整	道路橋	連続鈑桁	98	名村	唐津市相知町田頭	化成	12	端部のみD5塗装
2010	125	本山1号橋	九州地整	道路橋	連続鈑桁	158	名村	唐津市厳木町本山	化成	13	端部のみD5塗装
2010	126	原田跨線橋(P4-A2)	佐賀県	道路橋	連続鈑桁	330	名村	杵島郡白石町坂田	裸	2	
2010	127	福所江大橋	佐賀県	道路橋	連続鈑桁	210	名村	佐賀市久保田町久保田	裸	3	

年 度 別 一 覧

年度	No.	橋名	発注者	橋種	形式	鋼重	製作会社	住所	表面	距離	摘要
2010	128	馬産橋	網走建設管理部	道路橋	連続鈑桁	76	楢崎	紋別郡遠軽町	裸	24	
2010	129	三本通し橋	室蘭開建	道路橋	単純箱桁	177	楢崎	沙流郡平取町	裸＋化成	32	G1桁外側のみ化成 箱内はD5塗装
2010	130	新小友橋	青森県	道路橋	連続鈑桁	121	楢崎	弘前市大字小友地内	裸	16	
2010	131	ポントコタン橋	釧路建設管理部	道路橋	単純鈑桁	101	楢崎	野付郡別海町	裸	23	
2010	132	恵橋	札幌建設管理部	道路橋	連続鈑桁	146	楢崎	雨竜郡沼田町	裸	23	
2010	133	藤城2号橋	函館建設管理部	道路橋	単純合成鈑桁	51	楢崎	亀田郡七飯町藤城	裸	10	
2010	134	五区8線橋	富良野市	道路橋	単純鋼床版鈑桁	48	楢崎	富良野市字中五区	裸	81	
2010	135	大沢橋	東北地整	道路橋	連続合成少数主鈑桁	440	楢崎	上北郡東北町大字大浦字大沢地内	裸	15	
2010	136	小畑川高架橋	中部地整	道路橋	連続箱桁	1797	日鉄トピー	岐阜県養老郡養老長	裸＋化成	35	・外桁外側および外桁下フランジ下面のみ化成 ・箱内はD5塗装
2010	137	副川大橋	愛知県	道路橋	連続鈑桁	155	日鉄トピー	新城市海老地内	裸	40	
2010	138	矢田大橋	大分県	道路橋	連続鈑桁橋	102	日鉄トピー	豊後大野市大野町矢田	裸	25	桁端部はD5塗装
2010	139	寺の沢川橋	北海道開発局	道路橋	単純合成鋼細幅箱桁	340	日鉄トピー	北海道北見市川東412	裸＋化成	40	箱外は化成
2010	140	新王橋	愛知県	道路橋	単純鈑桁橋	212	日鉄トピー	幡豆郡吉良町大字寺嶋	裸	5	桁端部はD5塗装
2010	141	五ヶ村川橋	愛知県	道路橋	単純鈑桁橋	140	日鉄トピー	知多郡東浦町大字森岡	裸	5	桁端部はD5塗装
2010	142	青山橋（P7～A2）	九州地整	道路橋	連続非合成鈑桁	399	日鉄トピー	佐伯市大字青山地内	裸＋化成	10	外桁外側のみ化成
2010	143	北川橋上部工(A1～P8)	九州地整	道路橋	連続非合成箱桁	977	日鉄トピー	宮崎県延岡市北川町長井地内	化成	5	外桁外側のみ化成
2010	144	隈見橋	兵庫県	道路橋	4径間連続鈑桁	469	日橋	赤穂郡上郡町井上	裸	30	端部、中間部のみ内面塗装（D-5）
2010	145	三ヶ野高架橋	中部地整	道路橋	連続鈑桁	471	日橋	磐田市三ヶ野	裸＋化成	8	交差点上の1径間を化成
2010	146	菅山第1高架橋	静岡県	道路橋	連続鈑桁橋	174	日橋	牧之原市菅ヶ谷地内	裸	2	桁端部のみD5塗装
2010	147	千徳大橋	東北地整	道路橋	連続鈑桁	991	日橋	宮古市千徳地内	裸＋化成	4	下フランジのみ化成
2010	148	不入岡高架橋P12-A2	鳥取県	道路橋	連続鈑桁	252	日橋	倉吉市和田	裸＋化成	6	外桁外側と下フランジ下面のみ化成
2010	149	堀越西高架橋	中部地整	道路橋	連続鈑桁	692	日車	袋井市堀越～土橋	裸＋化成	10	外桁外側のみ化成
2010	150	6号橋	埼玉県	道路橋	中空合成床版橋	51	日車	熊谷市平塚新田地内	裸＋化成	60	外桁外側のみ化成
2010	151	下羽角橋	愛知県	道路橋	連続鋼床版鈑桁	116	日車	西尾市下羽角町地内始め	裸	10	

年 度 別 一 覧

年度	No.	橋名	発注者	橋種	形式	鋼重	製作会社	住所	表面	距離	摘要
2010	152	旭永橋	旭川市	道路橋	連続鈑桁	65	函館	旭川市永山町7丁目	裸	64	桁端内面はD5 桁端外桁外面はC5
2010	153	南岩松橋	北海道	道路橋	連続鈑桁	98	函館	新得町字屈足	裸	76	桁端内面はD5
2010	154	管理橋	北海道開発局	道路橋	鋼床版単純鈑桁	60	函館	北海道三笠市	裸	46	桁端内面はD5
2010	155	平間橋	北海道	道路橋	単純鈑桁	39	函館	北海道常呂町	裸	15	桁端内面はD5
2010	156	色目川高架橋	中部地整	道路橋	連続箱桁	1455	日立	岐阜県養老郡養老町蛇持～大坪	化成	35	箱内はD5塗装
2010	157	大津信楽線35号橋	近畿地整	道路橋	連続合成鈑桁橋	186	日立	滋賀県甲賀市黄瀬地先	裸＋化成＋塗装	50	桁端部のみ化成、塗装
2010	158	新川橋	福島県いわき市	道路橋	連続鋼床版箱桁橋（上流側）	456	古河	福島県いわき市平北白土字ネキ内 地内	裸	5	箱内はD5塗装
2010	159	新川橋	福島県いわき市	道路橋	連続鋼床版箱桁橋（下流側）	352	古河	福島県いわき市平北白土字ネキ内 地内	裸	5	箱内はD5塗装
2010	160	山沢第一橋	関東地整	道路橋	単純箱桁橋	109	古河	神奈川県相模原市緑区小倉地先	裸	28	箱内はD5塗装
2010	161	江ケ崎こ線橋	神奈川県横浜市道路局	道路橋	複合橋（合成床版橋）	508	古河	横浜市鶴見区江ヶ崎町1番28地先	化成	6	中空部はD5塗装 外側は化成処理
2010	162	東崎側道橋	茨城県土浦市	人道橋	単純H桁橋	30	古河	土浦市東崎町地内	裸	35	デッキプレートは、亜鉛メッキ。
2010	163	邑智3号橋梁	（独）森林総合研究所 森林農地整備センター 近畿北陸整備局	道路橋	単純合成鈑桁橋	98	三井鉄	江津市桜江町地内	裸	16	
2010	164	内川第二橋（上り）	愛媛県	道路橋	連続鈑桁	206	三菱	愛媛県松山市古川南	裸	7	桁端部はD5塗装
2010	165	板野橋（肱川広域河川改修工事）	愛媛県	道路橋	連続合成鈑桁	286	三菱	愛媛県大洲市菅田町宇津	裸	17	桁端部はD5塗装
2010	166	突合橋	愛媛県	道路橋	連続箱桁	359	三菱	愛媛県喜多郡内子町寺村	裸	17	桁端部、箱内はD5塗装
2010	167	備前堀橋	埼玉県	道路橋	単純非合成鈑桁	76	宮地	久喜市下早見地内	裸	52	
2010	168	三田その1	福井県	道路橋	連続箱桁	119	宮地	三方上中郡若狭町三田	裸＋化成	4.5	内面はD-5
2010	169	三田その2	福井県	道路橋	連続箱桁	99	宮地	三方上中郡若狭町三田	裸＋化成	4.5	内面はD-5
2010	170	県道河原インター線6号橋	鳥取県	道路橋	連続鈑桁	510	宮地	八頭郡八頭町上野	裸＋化成	16.8	
2010	171	小川橋	九州地整	道路橋	単純鋼床版箱桁	486	宮地	鹿児島市平川町地内	裸	3	内面はD-5
2010	172	小倉橋	九州地整	道路橋	単純非合成箱桁	223	宮地	薩摩川内市小倉町地内	裸	6	内面はD-5
2010	173	辻堂アーチ	奈良県	道路橋	アーチ橋	1347	宮地	五条市大塔町辻堂	裸＋化成	45	
2010	174	恵良川橋	九州地整	道路橋	単純鋼床版箱桁	439	宮地	日南市北郷町大字大藤甲地内	裸	6	内面はD-5
2010	175	大寒沢橋	東北地整	道路橋	単純非合成鈑桁	80	宮地	奥州市胆沢区若柳地内	裸	100	
2010	176	佐須2号橋	福島県	道路橋	単純箱桁橋	139	横河工	相馬郡飯舘村	裸	19	
2010	177	松崎第1高架橋(上り線)	関東地整	道路橋	連続合成鈑桁	946	住金	千葉県成田市松崎先	裸	30	桁端部D5塗装

年 度 別 一 覧

年度	No.	橋名	発注者	橋種	形式	鋼重	製作会社	住所	表面	距離	摘要
2010	178	松崎第3高架橋(上り線)	関東地整	道路橋	連続合成鈑桁	324	住金	千葉県成田市松崎先	裸	30	桁端部D5塗装
2010	179	芳田橋	兵庫県	道路橋	連続箱桁	203	住金	兵庫県西脇市明楽寺町	裸	30	箱内および桁端部はD5塗装
2010	180	相川泥川高架橋	中部地整	道路橋	連続箱桁橋	1900	横河	岐阜県養老郡養老町室原	化成	40	箱内はD5塗装
2010	181	蛙又川橋	中部地整	道路橋	単純非合成箱桁	342	横河	三重県尾鷲市坂場西町	裸	2	箱内はD5塗装
2010	182	橋本側道橋	近畿地整	道路橋	連続箱桁	138	横河	和歌山県橋本市北馬場地先	裸＋化成	50	箱内はD5塗装
2010	183	狐谷南池橋	近畿地整	道路橋	連続鈑桁	180	横河	和歌山県伊都郡かつらぎ町笠田	裸	21	
2010	184	宮ノ谷川橋	近畿地整	道路橋	連続鈑桁	205	横河	和歌山県和歌山市平野	裸	16	
2010	185	中津川大橋	神奈川県	道路橋	連続非合成箱桁	1186	横河・楢崎	神奈川県厚木市関口から三田	裸＋化成	20	横河ブリッジ・楢崎製作所JV 外桁外面のみ化成 箱内はD5塗装
2010	186	重川橋	山梨県	道路橋	連続鈑桁橋	744	横河・飯田鉄工	山梨県歌田1工区	裸＋化成	70	横河ブリッジ・飯田鉄工JV 外桁外面のみ錆安定化処理。それ以外は裸使用 A1／A2支点部はD5塗装
2010	187	新清水橋	長野県	道路橋	トラスドランガー橋	688	横河	長野県下伊那郡天龍村	化成	100	横河ブリッジ A1/A2支点部、箱桁内面はD5塗装、それ以外は錆安定化処理
2010	188	小原田高架橋	和歌山県	道路橋	単純鋼床版箱桁	258	横河	和歌山県橋本市小原田地内	化成	50	箱内はD5塗装
2010	189	東川津1号橋	島根県	道路橋	単純合成箱桁	352	横河	島根県松江市上東川津町	裸	9	箱内はD5塗装
2010	190	沖野避溢橋	熊本県	道路橋	連続非合成鈑桁	349	横河	熊本県合志市福原地内	裸	60	桁端部は溶射
2010	191	第3厚狭川橋りょう	JR西日本	鉄道橋	単純トラス橋	231	横河	山口県美弥市西厚保町本郷	化成	10	

年 度 別 一 覧

年度	No.	橋名	発注者	橋種	形式	鋼重	製作会社	住所	表面	距離	摘要
2011	1	新田橋	宮城県	道路橋	単純鈑桁橋	113	IIK	宮城県栗原市若柳川南北谷地地内	裸	29	桁端部のみC5塗装
2011	2	篠原橋	名古屋市	道路橋	連続鈑桁	454.673	IIS	名古屋市中川区富船町5丁目	化成	8	桁端部は、(D-5)塗装
2011	3	平蔵川橋	関東地整	道路橋	連続箱桁橋	1090.401	IIS	市原市田尾	裸	22	桁端部は、(D-5)塗装
2011	4	水江大橋	倉敷市	道路橋	連続箱桁橋	2262	IIS	倉敷市水江	裸＋化成	13	箱桁腹板の横桁側（外面）は、無塗装
2011	5	衣笠高架橋	四国地整	道路橋	連続鈑桁ラーメン橋	596	IIS	南国市稲生	裸	3.5	端部、中間支点部のみ内面塗装（D-5）
2011	6	上衣文高架橋	愛知県	道路橋	連続鈑桁	459.126	IIS	岡崎市上衣文町	化成	9	桁端部は、(D-5)塗装
2011	7	新坂越橋	兵庫県	道路橋	連続合成鈑桁	1258	IIS	赤穂市高野	化成	1.1	桁端部は、(D-5)塗装、【IIS・IIK JV】
2011	8	船津川橋	中部地整	道路橋	連続箱桁橋	1310	IIS	北牟婁郡紀北町	裸	2.3	桁端部の内側は,(D-5)塗装、外桁外側は,(C-5)塗装
2011	9	赤根川橋	近畿地整	道路橋	単純鈑桁	71	アルス	大野市庄林地先～大野市太田地先	裸	38	端部のみ外側C-5塗装 内側D-5塗装
2011	10	木瓜川橋	近畿地整	道路橋	単純合成鈑桁	107	アルス	大野市庄林地先～大野市中津川地先	裸	39	端部のみ外側C-5塗装 内側D-5塗装
2011	11	風呂谷川橋	近畿地整	道路橋	連続鈑桁	189	アルス	伊都郡かつらぎ町萩原地先	裸	20	端部・中間部のみD-5塗装
2011	12	平田橋	近畿地整	道路橋	連続鈑桁	174	アルス	田辺市下万呂地先	化成	3	端部のみD-5塗装
2011	13	大路川農道橋 1号橋	鳥取県	道路橋	複合ラーメン	11	アルス	鳥取市杉崎	裸	9	端部のみD-5塗装
2011	14	大路川農道橋 2号橋	鳥取県	道路橋	複合ラーメン	11	アルス	鳥取市杉崎	裸	9	端部のみD-5塗装
2011	15	三田坂BP3号橋	三重県	道路橋	単純鈑桁	105	宇野ブリッジ	三重県伊賀市三田	裸	35	桁端部のみD5塗装
2011	16	東津歩道橋	山口市	歩道橋	5径間連続鈑桁	109	宇部興産機械（株）	山口市小郡下郷	裸	6	桁端部 内面：D5塗装 外面：C5塗装 桁上面：D5塗装

年 度 別 一 覧

年度	No.	橋名	発注者	橋種	形式	鋼重	製作会社	住所	表面	距離	摘要
2011	17	厚南高架橋第16工区	山口県	道路橋	3径間連続箱桁	367	宇部興産機械(株)	宇部市東須恵	裸	3	桁端部 内面:D5塗装 外面:C5塗装 箱内面,上面:D5塗装
2011	18	厚南高架橋第17工区	山口県	道路橋	4径間連続箱桁	283	宇部興産機械(株)	宇部市東須恵	裸	3	桁端部 内面:D5塗装 外面:C5塗装 箱内面,上面:D5塗装
2011	19	有明川橋	長崎県	道路橋	3径間連続箱桁	1368	大島	長崎県雲仙市愛野町甲	化成	3.4	端部のみ内面塗装(D-5)
2011	20	牽牛崎橋	長崎県	道路橋	単純鈑桁橋	370	大島	長崎県佐世保市日野町	裸	0.5	端部のみ内面塗装(D-5)
2011	21	田尻高架橋(2工区)	長崎県	道路橋	連続鈑桁橋	911	大島	長崎県諫早市森山町田尻	化成	3.3	端部のみ内面塗装(D-5)
2011	22	鏡洲橋	九州地整	道路橋	単純鈑桁橋	205	大島	宮崎県宮崎市鏡洲	裸	9	端部のみ内面塗装(D-5)
2011	23	小俣川橋梁	山梨県	道路橋	単純合成H形鋼橋	22	片山	大月市七保町林地内	裸	45	桁端部のみC5塗装
2011	24	宮川橋	中国地整	道路橋	鋼3径間連続合成少数鈑桁橋	228	片山	西伯郡大山町松河原地内	化成	2	桁端部のみD5塗装
2011	25	西福田橋	宮城県	道路橋	3径間連続非合成箱桁橋	165	片山	東松島市西福田	裸	8	桁端部および箱内面はD5塗装
2011	26	天神OFFランプ橋	四国地整	道路橋	単純合成鈑桁橋	84	片山	吾川郡いの町天神	裸	10	桁端部のみD5塗装
2011	27	高城川新橋	宮城県	道路橋	4径間連続鋼鈑桁橋	523	片山	宮城郡松島町根廻地内	裸＋化成	2.5	桁端部のみD5塗装
2011	28	本高第1橋	中国地整	道路橋	鋼4径間連続合成少数鈑桁橋	260	片山	鳥取市本高	裸＋化成	6	桁端部のみD5塗装
2011	29	新宮川橋	三重県多気郡大台町	道路橋	単純トラス橋	176	川田	三重県多気郡大台町御棟・唐櫃地内	裸	20	
2011	30	下久所1号橋	大分県	道路橋	単純箱桁	468	川田	大分県大分市大字丹川	裸	4	
2011	31	新川橋上部工事	近畿地整	道路橋	連続鈑桁	415	川田	和歌山県西牟婁郡上富田町朝来地先	化成	3	
2011	32	谷田北高架橋	中部地整	道路橋	連続鈑桁	451	川田	静岡県三島市谷田	裸	5	
2011	33	下佐脇跨線橋	中部地整	道路橋	連続箱桁	466	川田	愛知県豊川市伊奈町	化成	2	
2011	34	新那珂川橋	那須塩原市	道路橋	連続鈑桁	130	川田	栃木県那須塩原市板室・油井地内	裸	80	

年 度 別 一 覧

年度	No.	橋名	発注者	橋種	形式	鋼重	製作会社	住所	表面	距離	摘要
2011	35	宮城野橋	仙台市	道路橋	単純鈑桁	256	川田	宮城県仙台市青葉区中央1丁目地内外	化成	7	発注図はRC床版だったが、合成床版橋に変更となった。
2011	36	開成高架橋	神奈川県	道路橋	連続箱桁	388	川田	神奈川県足柄上郡開成町吉田島地内	化成	6	
2011	37	登米志津川道路上部工	東北地整	道路橋	連続鈑桁	1240	川田	宮城県登米市東和町米谷字朝田貫	裸	7	
2011	38	花見橋	北海道	道路橋	連続鈑桁	256	釧路	網走郡美幌町	裸	25	桁端部のみD5塗装
2011	39	ヤスイ川橋	釧路開建	道路橋	連続鈑桁	245	釧路	白糠郡白糠町	裸	21	桁端部外面C5塗装内面C5塗装
2011	40	音別川橋	釧路開建	道路橋	連続鈑桁	236	釧路	釧路市音別町	裸	31	桁端部外面C5塗装内面C5塗装
2011	41	新折戸川橋	函館開建	道路橋	単純鈑桁	66	釧路	茅部郡鹿部町	化成	0.9	桁端部のみD5塗装
2011	42	玉水川橋	室蘭開建	道路橋	単純合成鈑桁	56	釧路	沙流郡日高町	化成	1	桁端部のみD5塗装
2011	43	大屋橋	兵庫県	道路橋	複合橋(合成床版橋)	124	駒井ハルテック	多可郡多可町八千代区大屋	化成(側板のみ)	45	桁端部(護岸前面まで)はD-5塗装
2011	44	鶴の向橋	福岡県	道路橋	単純箱桁橋	257	駒井ハルテック	八女市矢部村矢部	裸	37	
2011	45	与田川橋	四国地整	道路橋	連続鈑桁橋	106	駒井ハルテック	東かがわ市市川東～中筋	化成	1.7	桁端部はD-5塗装
2011	46	与田川橋	四国地整	道路橋	単純鈑桁橋	130	駒井ハルテック	東かがわ市市川東～中筋	化成	1.7	桁端部はD-5塗装
2011	47	小原田高架橋	和歌山県	道路橋	単純箱桁橋	357	駒井ハルテック	橋本市小原田地内	化成	25	桁端部はD-5塗装
2011	48	米原南跨線橋(工事名:磯跨線橋その2)	滋賀県米原市	道路橋	連続鈑桁橋	114	駒井ハルテック	米原市磯地先	化成	42	桁端部はD-5塗装
2011	49	長尾川橋	近畿地整	道路橋	単純合成鈑桁橋(少数桁)	101	駒井ハルテック	勝山市遅羽町大袋地先	裸	60	桁端部はD-5塗装
2011	50	鶴岡橋	兵庫県	道路橋	連続合成鈑桁橋(少数桁)	554	駒井ハルテック	豊岡市日高町鶴岡	裸	25	桁端部はD-5塗装
2011	51	尾川橋	兵庫県	道路橋	連続鈑桁橋	205	駒井ハルテック	豊岡市日高町岩中	裸	20	桁端部はD-5塗装
2011	52	米原南跨線橋(工事名:磯跨線橋その3)	滋賀県米原市	道路橋	連続鈑桁橋	174	駒井ハルテック	米原市磯地先	化成	42	桁端部はD-5塗装
2011	53	信楽28号橋	近畿地整	道路橋	複合橋(ラーメン橋)	95	駒井ハルテック	大津市上田上大鳥居町地先～栗東市荒張地先	裸	49	地山と近い部材はD5塗装
2011	54	市ノ川橋	中部地整	道路橋	連続鈑桁橋(少数桁)	152	駒井ハルテック	北牟婁郡紀北町紀伊長島区道瀬	裸	0.4	

年 度 別 一 覧

年度	No.	橋名	発注者	橋種	形式	鋼重	製作会社	住所	表面	距離	摘要
2011	55	久下大橋	兵庫県	道路橋	連続鈑桁橋	218	駒井ハルテック	丹波市山南町谷川	裸	43	桁端部のみD5塗装
2011	56	御関所橋	群馬県	道路橋	単純箱桁橋	171	駒井ハルテック	吾妻郡嬬恋村大字大笹地先	裸	80	
2011	57	榛名川橋梁	群馬県	道路橋	連続合成鈑桁橋(少数桁)	129	駒井ハルテック	高崎市上室田町地先～倉渕町三ノ倉地先	裸	100	
2011	58	塚原高架橋	中部地整	道路橋	連続箱桁	2242	サクラダ	三島市塚原地区	裸	9	端部桁間、箱内のみ内面塗装(D-5)
2011	59	大和田Bﾗﾝﾌﾟ橋	関東地整	道路橋	単純トラス橋	311	サクラダ	市原市大和田地内	化成	20	端部桁間・箱内は内面塗装(D-5)
2011	60	東原IC　1号橋	鹿児島県	道路橋	連続箱桁	593	サクラダ	鹿屋市東原町東原地内	裸	11	端部桁間、箱内のみ内面塗装(D-5)
2011	61	山口大橋	津市	道路橋	単純鈑桁橋	117	佐藤鉄工	津市美杉町下之川地内	裸	17	端部のみD5塗装
2011	62	新法久橋	群馬県	道路橋	連続箱桁橋	165	佐藤鉄工	藤岡市坂原地内	裸＋化成	89	端部:D5塗装 外桁外側:ウェザーアクト
2011	63	甕巌橋	兵庫県	道路橋	単純箱桁橋	189	佐藤鉄工	佐用郡佐用町横坂	裸	26	端部のみD5塗装
2011	64	五郎内橋	東北地整	道路橋	連続鈑桁橋	393	佐藤鉄工	いわき市平上荒川地内	裸＋化成	8	端部:D5塗装 外桁外側:ウェザーアクト
2011	65	津高大橋	中国地整	道路橋	3径間連続合成少数鈑桁	233	JFE	岡山市北区津高地内	化成	18	
2011	66	石狩川頭首工右岸管理橋	札幌開建	道路橋	3径間連続鋼床版箱桁	1530	JFE	北海道樺戸郡月形町	化成	20	
2011	67	しらかわ大橋	山形県	道路橋	7径間連続非合成鈑桁	531	JFE	長井市時庭地内	裸	55	(1工区)＝左岸
2011	68	笹原大橋	東北地整	道路橋	6径間連続非合成鈑桁	821	JFE	八戸市大字根城～大字是川	化成	8	
2011	69	砂原橋	笛吹市	道路橋	5径間連非続合成少数鈑桁	694	JFE	笛吹市石和町砂原地内	化成		製作工事
2011	70	金太郎大橋	静岡県	道路橋	単純箱桁橋	220	高田機工	静岡県駿東郡小山町藤曲地内	裸	20	桁端部はC5塗装、箱桁内はD5塗装
2011	71	小原田高架橋(A-LINE)	和歌山県	道路橋	3径間連続鈑桁	390	高田機工	和歌山県橋本市小原田	化成	30	桁端部のみD5塗装
2011	72	小原田高架橋(B-LINE)	和歌山県	道路橋	3径間連続鈑桁	332	高田機工	和歌山県橋本市小原田	化成	30	桁端部のみD5塗装
2011	73	橋谷川橋	和歌山県	道路橋	3径間連続鈑桁	302	高田機工	橋本市橋谷	裸	25	端部のみ内面塗装(D-5)
2011	74	利根川新橋	群馬県	道路橋	連続細幅箱桁橋	1414	高田機工	群馬県伊勢崎市東上之宮町～佐波郡玉村町大字下之宮　地内	裸	92	桁端部のみD5塗装

年 度 別 一 覧

年度	No.	橋名	発注者	橋種	形式	鋼重	製作会社	住所	表面	距離	摘要
2011	75	栃山川橋	静岡県	道路橋	単純箱桁	632	高田機工	静岡県焼津市一色地内	裸	2	桁端部のみD5塗装
2011	76	三枝橋	中部地整	道路橋	2径間連続鈑桁	523	瀧上工業	岐阜県高山市上切	裸	67	桁端部のみD5塗装
2011	77	大場高架橋	中部地整	道路橋	6径間連続鈑桁	662	瀧上工業	静岡県三島市大場	化成	8	桁端部のみD5塗装
2011	78	赤羽川出垣内	中部地整	道路橋	6+3径間連続鈑桁	1018	瀧上工業	三重県北牟婁郡紀北町紀伊長島区出垣内	裸	1	桁端部のみC5，D5塗装
2011	79	赤羽川橋	中部地整	道路橋	6径間連続箱桁	1526	瀧上工業	三重県北牟婁郡紀北町	裸	1	桁端部のみC5，D5塗装
2011	80	石原跨線橋	関東地整	道路橋	単純鈑桁	72	瀧上工業	群馬県渋川市石原地先	化成	102	
2011	81	本宿高架橋	愛知県	道路橋	4径間連続鈑桁	514	瀧上工業	愛知県岡崎市本宿町地内	化成	10	桁端部のみD5塗装
2011	82	辻川橋	愛知県	道路橋	単純鈑桁	30	瀧上工業	愛知県豊橋市石巻本町地内	裸	11	桁端部のみD5塗装
2011	83	中野1号橋	兵庫県	道路橋	2径間連続鈑桁	89	瀧上工業	兵庫県西宮市山口町中野	裸	12	桁端部のみD5塗装
2011	84	手這坂高架橋	茨城県	道路橋	2径間連続鈑桁	102	東骨	東茨城郡城里町下圷	裸	20	端部内面塗装（D-5）
2011	85	野黒沢高架橋	東北地整	道路橋	連続鈑桁橋	1511	東骨	尾花沢市大字野黒沢	裸	60	
2011	86	鱒沢地区橋梁	東北地整	道路橋	連続鈑桁橋	694	東骨	遠野市宮守町上鱒沢地内	裸	40	中沢川橋
2011	87	鱒沢地区橋梁	東北地整	道路橋	連続鈑桁橋	694	東骨	遠野市宮守町上鱒沢地内	裸	-	鳴沢川橋
2011	88	桃岡橋	中部地整	道路橋	単純鈑桁	64	東骨	塩尻市桃岡	裸	181	
2011	89	小波瀬川橋	九州地整	道路橋	単純鈑桁	100	東骨	京都郡苅田町片島地内	化成	5	桁端部塗装（内面D5）
2011	90	胴切橋	東北地整	道路橋	3径間連続鈑桁	336	東骨	相馬市山上字小豆畑	裸	15	
2011	91	金谷橋	東北地整	道路橋	単純鈑桁	153	東骨	米沢市万世町金谷	裸	70	
2011	92	粕川橋	伊勢崎市	道路橋	2径間連続合成箱桁橋	591	東綱	伊勢崎市境保泉	裸	120	桁端部のみ内面塗装（D-5）
2011	93	倉の沢橋	秋田県	道路橋	2径間連続合成鈑桁橋	138	東綱	北秋田市米内沢字滝ノ沢（倉の沢橋地内	裸	38	桁端部のみ,一般外面塗装(C-5),内面塗装(D-5)
2011	94	熊川戸野内橋	栃木県	人道橋	非合成鈑桁	20	東綱	大田原市町島	裸	65	桁端部のみ内面塗装（D-5）
2011	95	木の俣園地吊橋	那須塩原市	吊橋	吊橋	11	東綱	那須塩原市百村	裸	78	ー
2011	96	赤湯橋	東北地整	道路橋	単純合成箱桁橋	191	巴	大館市長走地内	裸	51	桁端のみC5塗装

年 度 別 一 覧

年度	No.	橋名	発注者	橋種	形式	鋼重	製作会社	住所	表面	距離	摘要
2011	97	ヤツナミ橋	北海道開発局	道路橋	連続合成鈑桁橋	346	巴	釧路市	裸	27	桁端・中間支点部のみD5塗装
2011	98	寺尾橋	茅ヶ崎市	道路橋	単純鈑桁橋	256	巴	茅ヶ崎市下寺尾・寒川町岡田地内	裸＋化成	5	桁端のみD5塗装外桁外面及び張出し部鋼床版下面のみ化成処理
2011	99	瀧見橋側道橋	千葉県	歩道橋	単純鈑桁橋	30	巴	富津市豊岡地先	裸	8	桁端のみD5塗装
2011	100	甲川橋	中国地整	道路橋	連続合成鈑桁橋	209	巴	鳥取県西伯郡大山町石井垣地内	化成	2	桁端のみD5塗装
2011	101	赤碕中山高架橋(Dランプ)	中国地整	道路橋	連続鈑桁橋	80	巴	鳥取県東伯郡琴浦町	化成	1.6	桁端のみD5塗装
2011	102	原田跨線橋（P3−P4）	佐賀県	道路橋	単純鋼床版箱桁橋	254	名村	杵島郡白石町坂田	化成	2	端部、箱桁内のみ内面塗装（D−5）
2011	103	須屋高架橋	九州地整	道路橋	連続鈑桁橋	326	名村	合志市須屋	化成	14	桁端部のみD5塗装
2011	104	岩屋Bランプ	九州地整	道路橋	連続鈑桁橋	69	名村	唐津市厳木町岩屋	化成	15	桁端部のみD5塗装
2011	105	芦刈IC	佐賀県	道路橋	連続鈑桁橋	136	名村	小城市芦刈町道免	裸	4	桁端部のみD5塗装
2011	106	新長流川橋	室蘭開建	道路橋	連続鈑桁	280	楢崎	壮瞥郡壮瞥町	裸	15	端部部のみ内面塗装（D−5）
2011	107	風雲橋	北海道	道路橋	連続鈑桁	174	楢崎	芦別市奥幌小沢	裸	50	端部部のみ内面塗装（D−5）
2011	108	白老滑空場線橋梁	北海道白老町	道路橋	単純鈑桁橋	110	楢崎	白老町北吉原	裸	5	端部部のみ内面塗装（D−5）
2011	109	仁々志別川橋	釧路開建	道路橋	連続箱桁	602	楢崎	釧路市	裸	3	端部部のみ内面塗装（D−5）
2011	110	丸瀬布大橋L橋	網走開建	道路橋	連続鈑桁	251	楢崎	紋別郡遠軽町	裸	35	端部部のみ内面塗装（D−5）
2011	111	丸瀬布大橋R橋	網走開建	道路橋	連続鈑桁	251	楢崎	紋別郡遠軽町	裸	35	端部部のみ内面塗装（D−5）
2011	112	茶路川橋	釧路開建	道路橋	連続鈑桁	920	楢崎	白糠郡白糠町	裸	20	端部部のみ内面塗装（D−5）

年 度 別 一 覧

年度	No.	橋名	発注者	橋種	形式	鋼重	製作会社	住所	表面	距離	摘要
2011	113	野坂川橋	中国地整	道路橋	連続鈑桁橋	689	日橋	鳥取市嶋	裸＋化成	5	外桁外側、下フランジのみ化成端部、中間部のみ内面塗装
2011	114	堀越中高架橋	中部地整	道路橋	3径間連続鈑桁	350	日車	静岡県袋井市堀越	裸＋化成		交差点上の1径間を化成
2011	115	堀越高架橋	中部地整	道路橋	3径間連続鈑桁	159	日車	静岡県袋井市堀越	裸＋化成		交差点上の1径間を化成
2011	116	新橋	愛知県	道路橋	2径間連続鈑桁	118	日車	愛知県岡崎市中島町地内始め	裸		端部のみ内面塗装（D−5）
2011	117	土井川橋	近畿地整	道路橋	2径間連続合成鈑桁	155	日車	福井県勝山市鹿谷町東遅羽口地先	裸		端部、中間支点のみ内面塗装(D−5)端部外側は外面塗装(C−5)
2011	118	釈迦内こ線橋	東北地整	道路橋	3径間連続合成箱桁	869.677	日車	秋田県大館市釈迦内	裸		端部(主桁間)・箱桁内部・上ﾌﾗﾝｼﾞ埋め殺し部は内面塗装(D−5),端部(外桁ウエブ面)は内面塗装（C−5）
2011	119	大和田第２橋	関東地整	道路橋	単純鈑桁	95	日車	千葉県市原市大和田地内	裸		桁端部のみD5塗装
2011	120	上荒川橋	東北地整	道路橋	2径間連続鈑桁	409.53	日車	福島県いわき市平上荒川地内	化成		桁端部のみD5、C5塗装
2011	121	岩屋１号橋	九州地整	道路橋	2径間連続鈑桁	331	日塔	唐津市巌木町岩屋地先	化成	17	端部のみ内面塗装（D−5）
2011	122	小波瀬跨線橋	九州地整	道路橋	単純箱桁	356	日塔	福岡県京都郡苅田町猪熊地内	化成	4	内部のみ内面塗装（D−5）
2011	123	旭永橋	旭川市	道路橋	連続鈑桁	190	函館	旭川市永山町7丁目～東旭川町上兵村	裸	68	桁端部内側D5塗装 桁端部外側C5塗装
2011	124	サラベツ川橋	北海道開発局帯広開発建設部	道路橋	単純合成鈑桁橋	94	函館	北海道河西郡更別村	裸	28	桁端部のみD5塗装
2011	125	カラマン沢川橋	北海道開発局釧路開発建設部	道路橋	連続合成鈑桁橋	265	函館	北海道釧路市	裸	20	桁端部内側D5塗装 桁端部外側C5塗装

年 度 別 一 覧

年度	No.	橋名	発注者	橋種	形式	鋼重	製作会社	住所	表面	距離	摘要
2011	126	大場跨道橋	中部地整	道路橋	単純鈑桁	165	日立造船	三島市大場	裸＋化成	7	桁端部のみD5
2011	127	半場川側道橋	中部地整	道路橋	単純箱桁	160	日立造船	安城市和泉町	裸＋化成	14	下フランジ下面D-5（発注時）をC-5に変更
2011	128	竹倉跨道橋	中部地整	道路橋	単純鈑桁	108	日立造船	三島市竹倉	裸＋化成	9	桁端部のみD5
2011	129	堀越東高架橋	中部地整	道路橋	鋼6径間連続非合成鈑桁	350	日立造船	袋井市堀越	裸	10	桁端部のみD5塗装
2011	130	用吉歩道橋	岡山県	歩道橋	単純鈑桁橋	19	三井	岡山県玉野市用吉	裸	6	桁端部のみD5塗装
2011	131	新用田橋	神奈川県	道路橋	連続非合成細幅箱桁橋	880	三井	神奈川県藤沢市用田～綾瀬市吉岡	化成	10	三井・瀧上JV 箱内面および箱外面の桁端部のみD5塗装
2011	132	因尾1号橋	大分県	道路橋	連続鈑桁橋	170	三井	大分県佐伯市本庄大字堂ノ間	裸	25	桁端部、中間支点部のみD5塗装
2011	133	忠隈高架橋	九州地整	道路橋	単純箱桁橋	213	三井	福岡県飯塚市忠隈	裸＋化成	25	箱内面および箱外面の桁端部のみD5塗装
2011	134	櫟木線橋梁	由布市	道路橋	単純鈑桁	163	三井	大分県由布市庄内町櫟木	裸	20	桁端部のみD5塗装
2011	135	（仮称）中野3号橋	神戸市	道路橋	連続鈑桁複合ラーメン橋	278	三菱	神戸市北区有馬町	裸	11	桁端部のみD5塗装
2011	136	冠山峠道路第1号橋	近畿地整	道路橋	単純細幅箱桁橋	312	三菱	揖斐郡揖斐川町塚地先	裸	26	桁内面はD-5塗装
2011	137	河原ｲﾝﾀｰ線6号橋	鳥取県	道路橋	3径間連続箱桁	509.783	宮地	鳥取県八頭郡八頭町上野	裸	20	端部、箱桁内面のみ内面塗装（D-5）
2011	138	三田その1工事	福井県	道路橋	3径間連続鈑桁のうちの1.5径間	118.552	宮地	三方上中郡若狭町三田	化成	5	端部、中間部のみ内面塗装（D-5）
2011	139	三田その2工事	福井県	道路橋	3径間連続鈑桁のうちの1.5径間	99	宮地	三方上中郡若狭町三田	化成	5	桁端部のみD5塗装
2011	140	大寒沢橋	東北地整	道路橋	単純鈑桁	80	宮地	岩手県奥州市胆沢区若柳地区	裸	70	端部、箱桁内面のみ内面塗装（D-5）
2011	141	第4千曲川橋りょう	鉄道運輸	鉄道橋	4径間連続箱桁	2088.3	宮地	長野県長野市大字蟹沢地内	化成	50	端部、中間部のみ内面塗装（D-5）

年 度 別 一 覧

年度	No.	橋名	発注者	橋種	形式	鋼重	製作会社	住所	表面	距離	摘要
2011	142	当別川橋	北海道開発局	道路橋	2径間連続鋼床版箱桁	1671	宮地	北海道石狩郡当別町	裸	10	端部、箱桁内面のみ内面塗装（D-5）
2011	143	小倉川橋	九州地整	道路橋	単純箱桁	214	宮地	鹿児島県薩摩川内市小倉町地内	裸	6	端部、箱桁内面のみ内面塗装（D-5）
2011	144	小川橋	九州地整	道路橋	単純鋼床版箱桁	486	宮地	鹿児島県鹿児島市平川町地内	裸	2	端部、箱桁内面のみ内面塗装（D-5）
2011	145	恵良川橋	九州地整	道路橋	単純鋼床版箱桁	439	宮地	宮崎県日南市北郷町大字大藤甲地内	裸	5	端部、箱桁内面のみ内面塗装（D-5）
2011	146	鹿島台二線堤橋梁	東北地整	道路橋	単純合成鈑桁橋	128	横河工事	大崎市鹿島台広長字内之浦地内	裸	10	桁端部のみC5塗装
2011	147	丸瀬布大橋	網走開建	道路橋	2径間連続鈑桁	298	横河工事	紋別郡遠軽町丸瀬布	裸	34	横河工事・楢崎経常JV 桁端部のみD5塗装
2011	148	芳田橋	兵庫県	道路橋	2径間連続細幅箱桁	204	横河住金ブリッジ	西脇市明楽寺町	裸	27	端部，箱内はD-5塗装
2011	149	新石下橋	茨城県	道路橋	5径間連続細幅箱桁	532	横河住金ブリッジ	常総市新石下地内	裸	57	端部，箱内はD-5塗装
2011	150	蒲郡IC橋	中部地整	道路橋	連続鈑桁橋	1088	横河	蒲郡市清田町	裸＋化成	3.4	桁端部のみ塗装（外桁C5，他D5）Ni含有量1%(下フランジに使用)
2011	151	大津信楽線33号橋	近畿地整	道路橋	2径間連続箱桁	528	横河	大津市上田上大鳥居町	化成	50	桁端のみD5塗装
2011	152	倉谷川橋	近畿地整	道路橋	3径間連続鈑桁	361	横河	紀の川市神領～西山田	裸	13	桁端のみD5塗装
2011	153	姉川橋	近畿地整	道路橋	7径間連続合成鈑桁	321	横河	滋賀県長浜市酢地先～曽根町地先	化成	3	桁端部のみD5塗装
2011	154	松岡高架橋	近畿地整	道路橋	連続合成鈑桁橋	252	横河	吉田郡永平寺町松岡吉野堺地先	化成	20	端部,中間支点部のみ塗装(C-5,D-5)
2011	155	本高第2高架橋	中国地整	道路橋	10径間連続合成鈑桁	1057	横河	鳥取市本高地内	裸	5	桁端部のみD5塗装
2011	156	しらかわ大橋	山形県	道路橋	連続鈑桁	746	横河・楢崎	山形県長井市時庭地内	裸	55	横河・楢崎JV ※2工区：A1-J24製作範囲
2011	157	落合橋	千葉県	道路橋	単純鋼床版箱桁	312	横河	千葉県茂原市早野新田	裸	7.5	横河ブリッジ
2011	158	浅原橋	山梨県	道路橋	7径間連続少数鈑桁	1425	横河	山梨県南アルプス市～中央市臼井阿原地内	裸＋化成	60	飯田・横河・楢崎JV

年 度 別 一 覧

年度	No.	橋名	発注者	橋種	形式	鋼重	製作会社	住所	表面	距離	摘要
2011	159	八幡富士見橋	山梨県	道路橋	4径間連続箱桁	347	横河	山梨県山梨市北6工区	裸＋化成	65	横河・飯田JV 端部のみ内面塗装 2箱桁の外ウェブ+下フランジにさび安定化処理
2011	160	雪川橋	長崎県	道路橋	連続箱桁橋	425	横河	西海市大瀬戸町雪浦	化成	0.4	桁端部のみC5塗装
2011	161	神崎川B	JR西日本	鉄道橋	下路トラス橋	1134	横河	吹田市地内	化成	12	

年 度 別 一 覧

年度	No.	橋名	発注者	橋種	形式	鋼重	製作会社	住所	表面	距離	摘要
2012	1	新総社大橋	総社市	道路橋	6径間連続箱桁	3305	IIS	総社市富原	裸	17	端部のみ内面塗装(D-5)
2012	2	滝の谷川橋	近畿地整	道路橋	3径間連続鈑桁	510	IIS	和歌山県伊都郡かつらぎ町笠田中	裸	20	端部のみ内面塗装(D-5)
2012	3	平高架橋	近畿地整	道路橋	9径間連続鈑桁	400	IIS	和歌山県西牟婁郡	裸＋化成	3	端部塗装(D-5)交差道路上化成処理
2012	4	川越北環状R側	埼玉県	道路橋	3径間連続箱桁橋	594	IIS	川越市今成地内	裸	40	端部のみ内面塗装(D-5)
2012	5	平成24年度歩道橋上部工工事(市道南4502号線)	大津市	歩道橋	鋼単純 鋼床版鈑桁橋	35	IIK	大津市大石曽東四丁目	裸＋化成		外桁外側、下フランジのみ化成 桁端部内面のみ内面塗装
2012	6	宗行浜橋	兵庫県	道路橋	単純合成鈑桁	44	アルス	佐用郡佐用町宗行	裸	29	端部 内面塗装(D-5)
2012	7	東上原橋	中国地整	道路橋	3径間連続非合成鈑桁	292.5	アルス	世羅郡世羅町赤星地内	裸＋化成	24	端部　溶射 中間支点内面塗装(D-5)
2012	8	広野高架橋	近畿地整	道路橋	3径間連続合成鈑桁	119.4	アルス	船井郡京丹波町広野地先	裸	20	端部 内面塗装(D-5)
2012	9	王子川橋	四国地整	道路橋	単純合成鈑桁	116.6	アルス	南国市田村	裸	3	端部 内面塗装(D-5)
2012	10	込野第1橋	四国地整	道路橋	単純合成鈑桁	82.3	アルス	三好市池田町西山地先	裸	16	端部 内面塗装(D-5)
2012	11	前山橋	徳島県	道路橋	単純合成鈑桁	132.7	アルス	三好郡東三好町内野	裸	21	端部 内面塗装(D-5)
2012	12	新勝田橋	横浜市	道路橋	単純合成床版橋	240	宇野	神奈川県横浜市都筑区勝田町1059-7	裸	10	桁端内面塗装
2012	13	天神避溢橋	中部地整	道路橋	連続鈑桁橋	194	宇野	三重県津市野村町	裸＋化成＋内面＋外面	3	別紙の通り。 3径間の内2径間は下フランジより100mm化成。 ①3径間の内1径間は内面塗装。 ②端部は内面塗装。 ①②箇所のG1外側は外面塗装

年 度 別 一 覧

年度	No.	橋名	発注者	橋種	形式	鋼重	製作会社	住所	表面	距離	摘要
2012	14	岩阪第1橋	大阪府	道路橋	単純合成鈑桁橋	105	宇野	大阪府茨木市大字宿久庄地内　外	裸＋化成	25	外桁外側を化成。端部中間部を内面塗装。
2012	15	大塚高架橋	山口県	道路橋	5径間連続少数鈑桁	714	宇部	山口県山陽小野田市	裸	1	3%Ni 桁端部 内面塗装（D-5） 外面塗装（C-5）
2012	16	新大崎橋	山口県	道路橋	5径間連続鈑桁	656	宇部	山口県防府市	裸	4	1%Ni 桁端部 内面塗装（D-5） 外面塗装（C-5）
2012	17	源太橋（1工区）	鳥取県	道路橋	単純鋼床版鈑桁	118	宇部	鳥取県鳥取市源太～国安	裸	7	桁端部（D-5）
2012	18	河川2号橋	長崎県	道路橋	2径間連続鈑桁	271	大島	長崎県諫早市小船越町	化成	2	端部のみ内面塗装（D-5） ウェザーアクトは部分的に処理予定
2012	19	椿井橋	奈良県	道路橋	単純鋼床版箱桁	365	片山	生駒郡平群町椿井	裸	25	端部のみ内面塗装（D-5）
2012	20	蟹沢橋	埼玉県	道路橋	単純合成鈑桁	44	片山	秩父郡皆野町国神	裸	83	端部のみ内面塗装（D-5）
2012	21	大藤橋	中国地整	道路橋	3径間連続非合成鈑桁	200	片山	広島市安芸区瀬野南町大藤	裸	9	端部のみ内面塗装（D-5）
2012	22	宮前橋	日野町	道路橋	単純非合成鈑桁	50	片山	蒲生郡日野町中在寺	裸	41	端部のみ内面塗装（D-5）
2012	23	丸山橋	日高川町	道路橋	単純鋼床版箱桁	240	片山	日高川町川原河・皆瀬	裸	18	端部のみ内面塗装（D-5）
2012	24	早川橋	山梨県	道路橋	単純ニールセンローゼ橋	398	片山	南巨摩郡身延町栗倉	化成	38	端部のみ内面塗装（D-5）
2012	25	中座工区4号橋	島根県	道路橋	単純非合成箱桁	131	片山	鹿足郡津和野町中座	裸	26	端部のみ内面塗装（D-5）
2012	26	賀田高架橋	中部地整	道路橋	単純鈑桁、連続鈑桁（2橋）	923	川田	三重県尾鷲市賀田町	裸	2	A1～P1、P1～A2、P1～CA2（3橋）
2012	27	板治川橋	九州地整	道路橋	連続鈑桁	590	川田	佐賀県伊万里市南波多町谷口地内	裸	4	
2012	28	新河津橋	奈良県	道路橋	連続鈑桁	530	川田	奈良県吉野郡十津川村高津～上野地	化成	30	
2012	29	松山高架橋	奈良県	道路橋	連続鈑桁	674	川田	奈良県高市郡高取町松山	化成	35	
2012	30	左会津川橋	近畿地整	道路橋	連続鈑桁	775	川田	和歌山県田辺市中万呂地先～上万呂地先	化成	3	

年 度 別 一 覧

年度	No.	橋名	発注者	橋種	形式	鋼重	製作会社	住所	表面	距離	摘要
2012	31	桧山高架橋	近畿地整	道路橋	連続鈑桁	749	川田	京都府船井郡京丹波町大朴地先	化成	35	
2012	32	右会津川橋	近畿地整	道路橋	連続鈑桁	581	川田	和歌山県田辺市秋津町地先	化成	3	
2012	33	栃折橋	富山県	道路橋	連続鈑桁	129	川田	富山県富山市八尾町栃折地内	化成	30	
2012	34	観音橋	栃木県	道路橋	連続鈑桁	645	川田	栃木県塩谷郡塩谷町	裸	90	
2012	35	猿ヶ石川橋	岩手県	道路橋	連続鈑桁	448	川田	岩手県遠野市綾織町新里地内	裸	35	
2012	36	落合橋	網走開建	道路橋	単純鈑桁	113	釧路	紋別郡西興部村	裸＋化成	18	外桁下フランジ外側上面・下面のみ化成 端部のみ内面塗装（D-5）
2012	37	沖之川東高架橋	中部地整	道路橋	6径間連続非合成多主鈑桁	453	駒井ハルテック	静岡県袋井市国本地内	裸	10	内面塗装（D-5）
2012	38	六地蔵橋	近畿地整	道路橋	単純鈑桁	59.679	駒井ハルテック	滋賀県栗東市六地蔵地先	裸	50	端部のみ内面塗装（D-5）
2012	39	五軒茶屋橋	近畿地整	道路橋	単純箱桁	129.618	駒井ハルテック	滋賀県湖南市石部地先	裸	50	端部のみ内面塗装（D-5）
2012	40	打田IC Aランプ橋	近畿地整	道路橋	単純鈑桁	99	駒井ハルテック	和歌山県紀の川市神領地先	裸	15	端部のみ内面塗装（D-5）
2012	41	岩室橋	近畿地整	道路橋	単純箱桁	196	駒井ハルテック	和歌山県紀の川市神領地先	裸	15	端部外面を内面塗装（D-5）
2012	42	堂田川橋（本線橋）	近畿地整	道路橋	2径間連続鈑桁	249	駒井ハルテック	和歌山県伊都郡かつらぎ町笠田東地先	裸	20	端部のみ内面塗装（D-5）
2012	43	堂田川橋（ランプ橋）	近畿地整	道路橋	3径間連続鈑桁	148	駒井ハルテック	和歌山県伊都郡かつらぎ町笠田東地先	裸	20	端部のみ内面塗装（D-5）
2012	44	十九渕高架橋	近畿地整	道路橋	連続合成鈑桁	240	駒井ハルテック	和歌山県西牟婁郡白浜町十九渕地先	裸＋化成	2.1	道路上のみ化成処理 端部のみ内面塗装（D-5）
2012	45	稲成高架橋（本線）	近畿地整	道路橋	連続鈑桁橋	712	駒井ハルテック	和歌山県田辺市稲成町	裸＋化成	2	道路上のみ化成 端部：内面塗装
2012	46	稲成高架橋（Bランプ）	近畿地整	道路橋	連続合成鈑桁橋	276	駒井ハルテック	和歌山県田辺市稲成町	裸＋化成	2	道路上のみ化成 端部：内面塗装
2012	47	長谷橋	中国地整	道路橋	連続鈑桁橋	110	駒井ハルテック	広島県三原市長谷地内	裸	5	端部のみ内面塗装（D-5）
2012	48	婆ヶ峠川橋	中国地整	道路橋	4径間連続鈑桁	248.6	駒井ハルテック	広島県東広島市黒瀬町地内	裸	12	端部のみ内面塗装（D-5）

年 度 別 一 覧

年度	No.	橋名	発注者	橋種	形式	鋼重	製作会社	住所	表面	距離	摘要
2012	49	宗近第3橋（下り線）	中国地整	道路橋	単純鈑桁	241	駒井ハルテック	広島県東広島市黒瀬町宗近柳国地内	裸	10	端部のみ内面塗装（D-5）
2012	50	矢加部橋	九州地整	道路橋	単純鈑桁	75.4	駒井ハルテック	福岡県柳川市矢加部地先	化成	5	端部のみ内面塗装（D-5）
2012	51	七曲3号橋	福岡県	道路橋	2径間連続非合成箱桁橋	192	駒井ハルテック	福岡県筑紫郡那珂川町大字五ヶ山地内	裸	50	箱内、端部のみ内面塗装（D-5）
2012	52	東大阪M16	近畿日本鉄道	鉄道橋	単純合成箱桁橋	87	駒井ハルテック	大阪府東大阪市岩田町4丁目	化成	14	
2012	53	梁瀬2号橋	群馬県	道路橋	2径間連続鈑桁	235	駒井ハルテック	藤岡市坂原地内	裸＋化成	150	端部のみ内面塗装（D-5）
2012	54	深山橋	群馬県	道路橋	単純3主I桁橋	104	駒井ハルテック	高崎市吉井町多比良	裸	100	端部のみ内面塗装（D-5）
2012	55	西谷人道橋	相模鉄道	歩道橋	単純2主I桁橋	58.141	駒井ハルテック	横浜市保土ケ谷区西谷町	裸	6.48	歩行者通路面：C-5 外側：ウェザーコート
2012	56	麻生橋	北九州市	道路橋	単純箱桁橋	361	山九	北九州市八幡西区畑	裸＋化成	13	外桁外側、下フランジのみ化成 桁端部はC-5、箱桁内面はD-5塗装
2012	57	湯原1号橋	多良木町	道路橋	鈑桁橋	24	山九	球磨郡多良木町大字槻木	裸	48	桁端部のみ 内面塗装
2012	58	海老島橋	埼玉県	道路橋	単純合成床版橋	132	JFE	埼玉県南埼玉郡白岡町大字太田新井地内	裸	40	内面　D-5
2012	59	西部橋	北陸地整	道路橋	トラスドランガーアーチ	353.9	JFE	福島県大沼郡金山町大塩～横田	裸	60	端部外面C-5 内面　D-5
2012	60	境クスミ橋	兵庫県	道路橋	3径間連続非合成少数鈑桁	268	JFE	兵庫県美方郡香美町	裸	8	合成床版下部・支点付近C-5
2012	61	鷺之島橋	新潟県	道路橋	単純非合成少数鈑桁	233.6	JFE	新潟県長岡市塚野山地内	化成	15	桁端部C-5
2012	62	川越北環状L	埼玉県	道路橋	4径間連続非合成鈑桁	315.9	JFE	埼玉県川越市今成地内	裸	40	端部内面塗装（D-5）
2012	63	西谷橋	奈良県	道路橋	3径間連続非合成箱桁	367	JFE	奈良県吉野郡川上村迫	裸	35	内面塗装（D-5）
2012	64	一般国道199号（砂津バイパス）橋梁上部工製作工事（24）	北九州市	道路橋	2径間連続鋼床版鈑桁橋	715	日塔	北九州市小倉北区末広一丁目外	化成	0	支点部は、橋台・橋脚前面より2m塗装（外桁外側外桁下フランジC-5、それ以外D-5）

年 度 別 一 覧

年度	No.	橋名	発注者	橋種	形式	鋼重	製作会社	住所	表面	距離	摘要
2012	65	学研北部橋梁上部工工事（24－2）	北九州市	道路橋	単純鈑桁橋	195	日塔	北九州市若松区大字塩屋	裸＋化成	5	外桁外側、外桁下フランジのみ化成 桁端部部のみ 内面塗装
2012	66	横地本線側道橋	菊川市	歩道橋	鋼単純中路式鋼床版鈑桁橋	36	高田	菊川市東横地	裸	10	端部のみ 内面塗装 （D-5）
2012	67	畑池高架橋	中国地整	道路橋	連続鈑桁橋	149	高田	浅口市金光町須恵	化成	3	端部のみ 内面塗装 （D-5）
2012	68	当新田横断歩道橋	中国地整	歩道橋	立体横断歩道橋	27	高田	岡山市南区当新田	化成	4	端部のみ 内面塗装 （D-5）
2012	69	源太橋（2工区）	鳥取県	道路橋	単純鈑桁橋	118	高田	鳥取市国安	裸＋化成	9	地覆化成 端部内面塗装(D-5)
2012	70	湯檜曽橋	群馬県	道路橋	単純合成箱桁橋	142	高田	群馬県利根郡みなかみ町湯檜曽地内	裸	75	端部外面、箱桁内面は内面塗装 (D-5)
2012	71	岩阪第2橋梁	大阪府	道路橋	連続合成鈑桁	400	高田	茨木市大字粟生岩阪	裸＋化成	20	外桁外側、下フランジのみ化成 端部、中間部のみ 内面塗装
2012	72	皆瀬橋	日高川町	道路橋	3径間連続鈑桁	210	高田	日高川町大字皆瀬・川原河地内	裸	20	端部、 内面塗装 （D-5）
2012	73	萱丸線橋梁	都市再生	道路橋	単純鈑桁橋	72.8	高田	茨城県つくば市萱丸地区	裸	50	端部のみ 内面塗装 （D-5）
2012	74	東楢這橋	東北地整	道路橋	単純トラス	233	高田	相馬市山上字楢這地区	裸＋化成＋塗装	18	一般部外側：化成 端部：内面塗装 下弦材：外面塗装
2012	75	有川1号橋	鹿児島県	道路橋	単純箱桁橋	276	高田	鹿児島県霧島市溝辺町	裸	10	端部、ハンチ部のみ 内面塗装 （D-5）

年 度 別 一 覧

年度	No.	橋名	発注者	橋種	形式	鋼重	製作会社	住所	表面	距離	摘要
2012	76	蒲郡ICﾗﾝﾌﾟ橋	中部地整	道路橋	5径間連続箱桁	610	瀧上	愛知県蒲郡市清田町	裸＋化成	4	外側ウェブ・下フランジは化成。内側ウェブは桁下が道路及び河川の場合は化成、それ以外は裸。桁端部は橋台から1000mmまで内面塗装(D-5)
2012	77	須屋高架橋下り線(A1～P1)	九州地整	道路橋	単純箱桁	255	瀧上	熊本県熊本市北区鶴羽田町地先～熊本県合志市須屋地先	化成	13	内側ウェブ・下フランジ：桁端部第一垂直補剛材まで内面塗装(D-5)
2012	78	揖斐川新橋1工区	岐阜県	道路橋	5径間連続箱桁	653	瀧上	岐阜県大垣市大村	裸	35	内側ウェブ・下フランジ、桁横桁：桁端部1925mmまで内面塗装(D-5)
2012	79	上詰5号橋	大分県	道路橋	単純トラス	222	瀧上	大分県大分市大字上詰	裸	16	弦材間の桁端部から1800mmを内面塗装(D-5)
2012	80	木屋ヶ内2号橋	高知県	道路橋	2径間連続細幅箱桁	330	瀧上	高知県高岡郡四万十町木屋ヶ内	裸＋化成	20	
2012	81	白河橋	東北地整	道路橋	4径間連続鈑桁	307	東骨	白河市五番町川原	裸	78	端部内面塗装(D-5)
2012	82	柿谷橋	近畿地整	道路橋	2径間連続鈑桁	95	東骨	田辺市中麻呂	裸	2	端部内面塗装(D-5)
2012	83	熊本高架橋(Gc180)	JR九州	鉄道橋	単純箱桁	348	東骨	熊本県熊本市中央区新町	化成	6	1%Ni
2012	84	熊本高架橋(Gc186)	JR九州	鉄道橋	単純箱桁	195	東骨	熊本県熊本市中央区新町	化成	6	1%Ni
2012	85	里川橋	茨城県	道路橋	連続鈑桁	174	東骨	常陸太田市小沢町	裸	10	端部、中間部のみ内面塗装(D-5)
2012	86	広瀬1号橋	宮崎県	道路橋	単純箱桁	225	東骨	宮崎市佐土原町東上那珂	裸＋化成	5	箱桁側面(外側)熟成型(景観仕様)明彩色箱桁下面(暗褐色系)
2012	87	付替県道7号橋	水資源	道路橋	単純箱桁橋	118	東綱	鹿沼市上南摩町	化成	30	端部、内面塗装(D-5)

年 度 別 一 覧

年度	No.	橋名	発注者	橋種	形式	鋼重	製作会社	住所	表面	距離	摘要
2012	88	島野跨線	市原市	道路橋	単純箱桁橋	393	東綱	市原市島野	裸	5	床版上面ジンク、内面塗装（D-5）
2012	89	石ノ上橋側道橋	小山市	歩道橋	9径間連続鈑桁	222	巴	小山市大字石ノ上・外城地内	裸	70	端部のみ内面塗装（D-5）
2012	90	双柳橋2工区	北海道	道路橋	2径間連続鈑桁橋	112	巴	三笠市弥生柳町	裸	43	端部のみ内面塗装（D-5）
2012	91	厚幌ダム4号橋	北海道	道路橋	単純鈑桁橋	116	巴	勇払郡厚真町幌内	裸	24	端部のみ内面塗装（D-5）
2012	92	九千部山林道橋	佐賀県	道路橋	3径間連続箱桁	503.1	名村	佐賀県鳥栖市牛原町	裸	30	端部のみ内面塗装（D-5）
2012	93	中間堰管理橋	九州地整	歩道橋	3径間連続鈑桁橋	68	名村	福岡県中間市土手の内	化成	10	端部は内面塗装（D-5）
2012	94	中津三光道路7号橋	大分県	道路橋	単純鈑桁橋（2連）	227.1	名村	大分県中津市三光	裸	3	端部のみ内面塗装（D-5）
2012	95	持山橋	大台町	道路橋	ランガー橋	164.35	名村	三重県多気郡大台町岩井	裸＋化成	30	端部は内面塗装（D-5）
2012	96	道祖瀬側道橋	佐賀県	歩道橋	単純鈑桁	9	名村	佐賀県伊万里市大河内町乙	裸	3	端部のみ内面塗装（D-5）
2012	97	北11号橋	北海道	道路橋	単純箱桁橋	130	楢崎	北海道空知郡中富良野町	裸	80	端部のみ内面塗装（D-5）
2012	98	新厳島橋	北海道	道路橋	連続鈑桁橋	96	楢崎	北海道深川市	裸	50	端部のみ内面塗装（D-5）
2012	99	衆音別川橋	北海道開発局	道路橋	連続鈑桁橋	559	楢崎	北海道釧路市	裸	30	端部のみ内面塗装（D-5）
2012	100	更生橋	北海道	道路橋	連続鈑桁橋	80	楢崎	北海道留萌郡小平町	裸	20	端部のみ内面塗装（D-5）
2012	101	中頓別橋	北海道開発局	歩道橋	連続鈑桁橋	39	楢崎	北海道枝幸郡中頓別町	裸	20	端部のみ内面塗装（D-5）
2012	102	新大原橋	島根県	道路橋	連続箱桁橋	158	日橋	大田市祖式町大原	裸	10	端部のみ内面塗装（D-5）
2012	103	東中野橋	相模原市	道路橋	連続箱桁橋	512	日橋	相模原市緑区根小屋	裸＋化成	30	下フランジのみ化成 端部のみ内面塗装（D-5）
2012	104	粉河ICAランプ橋	近畿地整	道路橋	単純鈑桁橋	116	日橋	紀ノ川市粉河	裸	16	端部のみ内面塗装（D-5）

年 度 別 一 覧

年度	No.	橋名	発注者	橋種	形式	鋼重	製作会社	住所	表面	距離	摘要
2012	105	粉河跨道橋	近畿地整	道路橋	単純箱桁橋	87	日橋	紀ノ川市粉河	裸	16	端部のみ内面塗装（D-5）
2012	106	浄水跨道橋	豊田浄水特定土地区画整理組合	道路橋	単純合成床版橋（桁橋形式）（ﾊﾟﾈﾙﾌﾞﾘｯｼﾞ）	106.473	日車	愛知県豊田市浄水町地内	化成	22.3	桁端部以外の全露出面を化成 桁端部のみ内面塗装
2012	107	永野橋	愛知県	道路橋	2径間連続鈑桁	66	日車	愛知県岡崎市福岡町	裸	10	外桁外側のみ表面処理. 端部内面のみ内面塗装.
2012	108	橋りょう整備事業　県道西尾幸田線新汐川橋上部工事	愛知県	道路橋	非合成単純鋼箱桁橋	444	日車	愛知県西尾市長縄町地内	裸	5	端部のみ外面塗装(C-5)、箱内のみ内面塗装（D-5）
2012	109	大幡高架橋	愛知県	道路橋	7径間連続非合成少数鈑桁橋	571	日車	岡崎市大幡町	裸	11.4	端部のみ内面塗装（D-5）
2012	110	久能東高架橋	中部地整	道路橋	8径間連続非合成鈑桁	416	日車	袋井市久能	裸	10	桁端部(C-5), P34～35, P40～41 ウェザーアクト
2012	111	久能西高架橋	中部地整	道路橋	8径間連続非合成鈑桁	433	日車	袋井市久能	裸	10	桁端部(C-5)
2012	112	黄瀬川橋	中部地整	道路橋	3径間連続鈑桁	179	日立	静岡県沼津市大岡地先	裸＋化成	4	桁端のみ塗装 桁外：外面(C-5) 桁内：内面(D-5) 両方とも1層増塗
2012	113	久能中高架橋	中部地整	道路橋	3径間連続鈑桁	365	日立	静岡県袋井市久能	裸＋化成	20	端部のみC-5塗装 中央支間のみウェザーアクト
2012	114	沖之川西高架橋	中部地整	道路橋	4径間連続鈑桁	387	日立	静岡県袋井市久能	裸	20	端部のみC-5塗装
2012	115	伊豆縦貫西部地区(新桃沢川橋)	中部地整	道路橋	2径間連続非合成鈑桁(2橋)	208.0 +144.1 =352.1	日立	静岡県駿東郡長泉町	裸＋化成	6	端部のみC-5塗装 下フランジ及び主桁ウェブ下端から100mmの範囲にウェザーアクト処理(端部を除く)

年 度 別 一 覧

年度	No.	橋名	発注者	橋種	形式	鋼重	製作会社	住所	表面	距離	摘要
2012	116	新肱江橋	中部地整	道路橋	2径間連続箱桁	329	日立	三重県桑名市多度町肱江	裸	12	箱桁内面、箱桁上面密閉部は内面塗装(D-5)、桁端部は外面塗装(C-5)
2012	117	冠橋	兵庫県	道路橋	鋼床版単純箱桁	150	北都	佐用郡佐用町本位田	裸	27	内面塗装(D-5)
2012	118	川下田橋	宮城県	道路橋	単純鈑桁橋	33	北都	宮城県栗原市築館字太田新中太田	裸	33	端部のみ内面塗装(D-5)
2012	119	鳥羽大橋側道橋	近畿地整	人道橋	連続鋼床版鈑桁橋	124	北都	京都府京都市南区上鳥羽火打形町	化成	45	内面塗装(D-5)
2012	120	高橋上部工	滋賀県	道路橋	単純鈑桁橋	24	北都	滋賀県栗東市目川	裸	55	端部のみ内面塗装(D-5)
2012	121	江府道路町道橋	鳥取県	道路橋	連続鈑桁橋	199	北都	鳥取県日野郡江府町下安井	裸	23	端部のみ内面塗装(D-5)
2012	122	伊南バイパス3号橋	中部地整	道路橋	単純鈑桁橋	227	古河	長野県上伊那郡飯島町	裸	90	端部塗装(C-5)
2012	123	矢島跨道橋	群馬県	道路橋	ラーメン橋	344	三井鉄	群馬県太田市西矢島町地内～東矢島町地内	裸	80	端部のみ外面塗装(C-5)
2012	124	稲川高塚橋	西日本九州	道路橋	連続合成鈑桁橋	144	三井鉄	熊本県八代郡氷川町大字高塚	化成	7	端部のみ内面塗装(D-5)
2012	125	塩塚川橋	九州地整	道路橋	連続箱桁橋	997	三菱	柳川市大和町～三橋町	化成	5	内面、端部は内面塗装(D-5)
2012	126	宇賀垰橋	中国地整	道路橋	連続少数鈑桁橋	335	三菱	三好市甲奴町宇賀	裸	37	端部は内面塗装(D-5)
2012	127	馬木高架橋第1	中国地整	道路橋	連続鈑桁橋	697	三菱	東広島市西条町馬木	裸	9	端部は内面塗装(D-6)
2012	128	馬木高架橋第3	中国地整	道路橋	連続箱桁橋	495	三菱	東広島市西条町馬木	裸	9	端部は内面塗装(D-7)
2012	129	小道木2号橋	長野県	道路橋	逆ローゼ橋	653	宮地	飯田市南信濃木沢小道木	裸	70	桁端部C－5 内面D－5
2012	130	熊本高架新町B鋼桁作運	九鉄工業(JR九州)	鉄道橋	連続箱桁	826	宮地	熊本市中央区4丁目付近	化成	8	・1%Ni ・桁端部はR-2塗装
2012	131	23号天神避溢橋(上り)鋼上部工事	中部地整	道路橋	3径間連続非合成鈑桁	225	宮地	津市野村町	裸＋化成	5	・下ﾌﾗﾝｼﾞのみ3%Ni ・桁端部外面：C-5 ・桁端部内面：D-5
2012	132	御殿橋	日の出町	道路橋	単純鋼床版鈑桁	89	宮地	東京都西多摩郡日の出町大字大久野字新井地内	裸	50	桁端内面D－5

年 度 別 一 覧

年度	No.	橋名	発注者	橋種	形式	鋼重	製作会社	住所	表面	距離	摘要
2012	133	沢尻橋	東北地整	道路橋	単純鈑桁	224	宮地	宮城県登米市東和町米谷字沢尻	裸＋化成	10	端部のみ内面塗装(D-5)
2012	134	摩当川橋	東北地整	道路橋	連続鈑桁	212	宮地	秋田県北秋田市栄	裸＋化成	25	端部のみ内面塗装(D-5)
2012	135	仮称6号橋上部工その1	千葉県	道路橋	9径間連続少数鈑桁の内4径間分	328	宮地	印西市吉高	裸	30	端部外面：C-5 端部内面：D-5 CO接触面：無機ジンク
2012	136	神戸2号橋	中部地整	道路橋	3径間連続鈑桁	220	横河住金	津市神戸	裸	4	端部の外面・内面塗装（D-5、C-5）
2012	137	谷津川橋	中部地整	道路橋	4径間連続鈑桁	324	横河住金	駿東郡長泉町長窪地先	裸	7	端部のみ外面塗装（C-5）
2012	138	大朴川橋	近畿地整	道路橋	4径間連続合成鈑桁	813	横河住金	船井郡京丹波町大朴地先	裸＋化成	31	端部、中間部、桁内側のみ内面塗装（D-5）交差道路上化成処理
2012	139	西ノ谷川橋	近畿地整	道路橋	2径間連続合成鈑桁	277	横河住金	伊都郡かつらぎ町萩原地先	裸	21	端部、桁内側のみ内面塗装（D-5）
2012	140	井野跨線橋	茨城県	道路橋	3径間連続非合成鈑桁	149.5	横河住金	取手市桑原	裸	25	
2012	141	里川橋	茨城県	道路橋	5径間連続少数主桁	188.4	横河住金	常陸太田市三才町	裸	8	
2012	142	衆音別川橋	北海道開発局	道路橋	少数鈑桁橋	516	横河	北海道釧路市音別町	裸	27	桁端部外側(C-5)，内側(D-5)
2012	143	逢隈橋	福島県	道路橋	単純鈑桁橋	71	横河	福島県福島市飯野町明治地内	裸	50	桁端部外側(C-5)，内側(D-5)
2012	144	逢隈橋	福島県	道路橋	ローゼ橋	1065	横河	福島県福島市飯野町明治地内	裸＋化成	50	アーチリブ，横支材，垂直材のみ化成，桁端部内側(D-5)，外側(C-5)
2012	145	ひより台大橋	仙台市	道路橋	少数鈑桁橋	953	横河	宮城県仙台市太白区鈎取字御堂平～ひより台地内	裸＋化成	12	外主桁外側，下フランジのみ化成，桁端部(D-5)
2012	146	新志田橋	宮城県	道路橋	連続鈑桁橋	953.59	横河	宮城県大崎市古川下中目	裸＋化成	20	
2012	147	早川橋	山梨県	道路橋	ニールセン橋	463	横河	山梨県南巨摩郡身延町粟倉	裸＋化成	40	縦桁，横桁内側は化成処理なし

年 度 別 一 覧

年度	No.	橋名	発注者	橋種	形式	鋼重	製作会社	住所	表面	距離	摘要
2012	148	東門前蓮田線橋梁	さいたま市	道路橋	単純箱桁橋	303.411	横河	埼玉県さいたま市見沼区大字深作	裸	40	桁端部(D-5)，箱桁下フランジ，主桁間外面(C-5)
2012	149	6号橋上部工その3	千葉県	道路橋	連続合成鈑桁橋	348.2	横河	千葉県印西市吉高	裸	24	桁端部(D-5)，A2側前面外桁(C-5)，中桁(D-5)
2012	150	庄之又川6号橋	北陸地整	道路橋	細幅箱桁橋	417	横河	新潟県南魚沼市欠ノ上	裸	20	桁端部(C-5)，箱桁内部(D-5)
2012	151	旭5号橋	岡山県	道路橋	4径間連続箱桁	1490	横河	岡山県久米郡美咲町西～西川	裸＋化成	47	中間支点部内側、外桁外側、下フランジのみ化成 端部のみ内面塗装
2012	152	東谷川橋	中国地整	道路橋	5径間連続鈑桁	637	横河	三次市甲奴町宇賀	裸	35	端部のみ内面塗装(D-5)
2012	153	山彦橋上部工(P5～A2)	九州地整	道路橋	3径間連続非合成鈑桁橋	446	横河	佐賀県唐津市北波多山彦地先	裸	6	端部のみ内面塗装(D-5)
2012	154	相川高架橋P5～A2	中部地整	道路橋	連続箱桁橋	962	横河	三重県津市垂水	裸＋化成	3	
2012	155	新玉川橋	岡山県	道路橋	3径間連続箱桁	774	横河	高梁市玉川町玉～松山	裸	30	箱内面、桁端部は内面塗装(D-5)
2012	156	相川高架橋鋼上部北工事	中部地整	道路橋	5径間連続少数鈑桁	580	横河	三重県津市垂水	裸＋化成	3	A1-J2(跨線部)のみウェザーアクト
2012	157	窪谷川橋	近畿地整	道路橋	連続合成鈑桁橋	361	横河	和歌山県伊都郡かつらぎ町窪	裸	19	端部のみ内面塗装(D-5)
2012	158	大谷橋	近畿地整	道路橋	3径間連続鈑桁	292	横河	和歌山県田辺市中万呂地先	裸＋化成	3	道路上のみ化成
2012	159	芳原川橋	四国地整	道路橋	2径間連続鈑桁	247	横河	愛媛県宇和島市津島町岩松	裸	2	端部のみ内面塗装(D-5)

年 度 別 一 覧

年度	No.	橋名	発注者	橋種	形式	鋼重	製作会社	住所	表面	距離	摘要
2013	1	清南橋	栃木県鹿沼市	道路橋	2径間連続箱桁	170	IIK	栃木県鹿沼市深程外	裸	80	端部、中間部のみ内面塗装（D-5）
2013	2	伊達野高架橋	四国地整	道路橋	7径間連続鈑桁	740	IHI	高知県南国市伊達野	裸	4	端部(C-5)、横梁内面(D-5)
2013	3	渦井川橋	四国地整	道路橋	連続鈑桁橋	99	アルス	新居浜市大生院	裸	4	端部のみ内面塗装（D-5）
2013	4	荒堀高架橋	近畿地整	道路橋	連続合成鈑桁橋	179	アルス	西牟婁郡上富田町朝来	裸＋化成	2	端部のみ内面塗装JR上空部のみ化成
2013	5	荒堀池橋	近畿地整	道路橋	単純合成箱桁橋	148	アルス	西牟婁郡上富田町朝来	裸	2	端部、箱桁内面のみ内面塗装（D-5）
2013	6	鍋谷峠道路第5橋梁	近畿地整	道路橋	連続合成箱桁橋	144	アルス	和泉市父鬼町	裸	14	端部のみ外面塗装（C-5)箱桁内面のみ内面塗装（D-5）
2013	7	土井谷橋	徳島県	道路橋	連続鈑桁橋(中間支点:箱断面横梁)	257	アルス	美馬市脇町拝原	裸	26	端部、横梁内面のみ内面塗装（D-5）
2013	8	吉沢高架橋	三重県	道路橋	7径間連続細幅箱桁	1329.12	宇野	三重郡菰野町大字吉沢～大字大強原	化成	12	内面D5塗装
2013	9	中須橋	三重県	道路橋	2連続鈑桁橋	85.7	宇野	桑名市多度町香取～中須	裸	14	桁端部のみD5塗装
2013	10	紀宝川瀬線（無名橋）	三重県	道路橋	単純鈑桁橋	15.151	宇野	南牟婁郡御浜町方川	裸	9	桁端部のみD5、C5塗装
2013	11	六条院東高架橋	中国地整岡山国道	道路橋	2連続合成鈑桁橋	145.5	宇野	浅口市鴨方町六条院	化成	3	桁端部のみD5塗装
2013	12	柳原橋	三重県	道路橋	単純箱桁	316.63	宇野	多気郡大台町柳原	裸	18	端部、内面D5塗装
2013	13	高奈橋	三重県	道路橋	単純鈑桁橋	64.578	宇野	多気郡大台町高奈	裸	19	桁端部のみD5塗装
2013	14	足瀬橋	山口県	道路橋	アーチ橋	463	宇部	岩国市錦町広瀬	裸	25	桁端部内面塗装（D-5）外面塗装（C-5）
2013	15	下万呂跨道橋	近畿地整	道路橋	ラーメン橋	137	宇部	和歌山県田辺市下万呂地先	裸＋化成	3	桁端部内面塗装（D-5）車線上のみｳｪｻﾞｰｱｳﾄ処理
2013	16	Kランプ1号橋	山口県	道路橋	単純鋼床版箱桁橋	379	宇部	山口市小郡上郷	裸	8	桁端部内面塗装（D-5）外面塗装（C-5）

年 度 別 一 覧

年度	No.	橋名	発注者	橋種	形式	鋼重	製作会社	住所	表面	距離	摘要
2013	17	Mランプ橋	山口県	道路橋	2径間連続鈑桁	111	宇部	山口市小郡上郷	裸＋化成	8	桁端部内面塗装(D-5)外面塗装(C-5)ｳｪｻﾞｰｱｸﾄ処理
2013	18	湯原三号橋	多良木町	道路橋	単純鈑桁橋	30.5	大島	熊本県球磨郡多良木町槻木	裸	42	桁端部:D-5塗装
2013	19	郡工区橋梁	鹿児島県	道路橋	連続鈑桁橋	91.8	大島	鹿児島県肝属郡南大隅町佐多郡	裸	2.2	桁端部:D-5塗装
2013	20	岸野下橋	南阿蘇村	道路橋	連続箱桁橋	81.2	大島	熊本県阿蘇郡南阿蘇村河陰	裸	37.9	地覆:C-5塗装箱桁内面および桁端部:D-5塗装
2013	21	王子池高架橋	中国地整	道路橋	連続合成鈑桁橋	170	片山	浅口市金光町佐方	化成	2	桁端部のみ内面塗装(D-5)
2013	22	朝霞大橋	埼玉県	道路橋	連続鈑桁橋	433	片山	朝霞市 根岸地内	裸	23	桁端部のみ内面塗装(D-5)
2013	23	堤大橋	宮城県道路公社	道路橋	連続鈑桁橋	910	片山	東松島市上下堤地内	裸＋化成	3	1%Ni桁端部(D-5)G2ウエブ外面、G1G2下フランジ両面(ｶﾌﾟﾃﾝ)
2013	24	野田高架橋	近畿地整	道路橋	連続合成鈑桁橋	175	片山	西牟婁郡上富田町岩崎	裸＋化成	2	桁端部内面塗装(D-5)、県道上のみ化成処理
2013	25	万世高架橋	東北地整	道路橋	連続箱桁橋	1370	片山	米沢市万世町桑山	裸＋化成	65	外桁外側、下フランジから100mmまで化成桁端はC5塗装、上塗り1層増塗
2013	26	川之江橋	四国地整	道路橋	連続鈑桁橋	196	片山	四国中央市川之江町	裸	0.7	1%Ni桁端は、溶射＋C5塗装(標準案はD5)
2013	27	小松谷川橋	四国地整	道路橋	単純合成鈑桁橋	169	片山	上浮穴郡久万高原町中津	裸＋化成	25	外桁外側、下フランジから200mmまで化成桁端は溶射＋C5塗装(標準案はD5)
2013	28	東橋谷池橋	近畿地整	道路橋	単純合成鈑桁橋	164	片山	西牟婁郡上富田町朝来	裸	2	桁端部のみ内面塗装(D-5)

年 度 別 一 覧

年度	No.	橋名	発注者	橋種	形式	鋼重	製作会社	住所	表面	距離	摘要
2013	29	神田瀬川橋	四国地整	道路橋	単純箱桁橋	247	片山	小松島市田浦町岩金	裸＋化成	3	外桁外側、下フランジのみ化成桁端(C5、D5)、箱内(D5)、埋め殺し部(D5)は塗装
2013	30	藤株こ道橋	東北地整	道路橋	ポータルラーメン鈑桁橋	121	片山	北秋田市脇神字藤株前田	裸	33	剛結部境界についてC-5塗装
2013	31	新姫三橋	北陸地整	道路橋	連続鈑桁	229	川田	長野県北安曇郡小谷村地先	化成	30	
2013	32	国道289号7号橋梁	北陸地整	道路橋	単純鈑桁	108	川田	福島県南会津郡只見町大字叶津地先	裸	60	
2013	33	西風新都橋梁（製作）	広島市	道路橋	連続箱桁	874	川田	広島県広島市佐伯区五日市町大字石内	化成	4	
2013	34	報得川高架橋	沖縄総合	道路橋	単純箱桁	342	川田	沖縄県糸満市西崎地区	裸	0	
2013	35	新美浜橋	滋賀県	道路橋	連続鈑桁	650	川田	滋賀県長浜市川道町他	化成	1	
2013	36	布師田大橋下り線	高知県	道路橋	連続鈑桁	266	川田	高知県高知市布師田	裸	7	
2013	37	田尻高架橋	九州地整	道路橋	連続鈑桁	620	川田	長崎県諫早市森山町地先	化成	3	
2013	38	高瀬川橋	近畿地整	道路橋	連続鈑桁（3橋）	749	川田	和歌山県西牟婁郡白浜町十九渕地先	化成	3	本線、Ａランプ、Ｄランプ（３橋）
2013	39	東海環状北桧高架橋	中部地整	道路橋	連続鈑桁（2橋）	613	川田	岐阜県大垣市桧町～福田町	化成	40	大P8～大PU12、大P16～大P19（２橋）
2013	40	那須北黒川架橋	栃木県	道路橋	単純鈑桁	71	川田	栃木県那須郡那須町豊原甲地内	裸	60	
2013	41	里上青木線橋りょう	川口市	道路橋	連続鈑桁	165	川田	埼玉県川口市大字里地内	裸	25	
2013	42	大光寺橋その2	栃木県	道路橋	連続箱桁	528	川田	栃木県栃木市大光寺町	裸	70	
2013	43	白旗橋	栃木県	道路橋	連続鈑桁	290	川田	栃木県足利市寺岡町	裸	90	
2013	44	別保川橋	釧路開建	道路橋	単純合成鈑桁橋	205	釧路	釧路郡釧路町別保原野	裸	6	端部桁間のみ（D-5）
2013	45	上別保川橋	釧路開建	道路橋	単純合成鈑桁橋	130	釧路	釧路郡釧路町別保原野	裸	6	端部桁間のみ（D-5）
2013	46	波恵川橋	室蘭開建	道路橋	単純合成箱桁橋	242	釧路	沙流郡日高町豊郷	裸	2	端部桁間のみ（D-5）
2013	47	清実橋	北海道	道路橋	単純合成箱桁橋	61	釧路	常呂郡訓子府町	裸	50	端部桁間のみ（D-5）
2013	48	岩滝大橋	群馬県	道路橋	3径間連続鈑桁橋	175.8	駒井ハルテック	高崎市綿貫町外地内	裸	100	
2013	49	天満高架橋	近畿地整	道路橋	6径間連続合成鈑桁橋	385.672	駒井ハルテック	東牟婁郡那智勝浦町天満地先	化成	0.8	
2013	50	片柴工区橋りょう	鳥取県	道路橋	2径間連続箱桁橋	239.298	駒井ハルテック	東伯郡三朝町片柴～余戸	裸	11	
2013	51	中台高架橋	近畿地整	道路橋	3径間連続合成鈑桁橋	384.548	駒井ハルテック	船井郡京丹波町中台地先	裸＋化成	32	
2013	52	辰ノ口橋	近畿地整	道路橋	4径間連続鈑桁橋	312.745	駒井ハルテック	西牟婁郡白浜町十九渕地先	裸	1.6	
2013	53	大多田高架橋	中国地整	道路橋	9径間連続鈑桁橋	696.393	駒井ハルテック	東広島市黒瀬町大多田地内	裸	10	

年 度 別 一 覧

年度	No.	橋名	発注者	橋種	形式	鋼重	製作会社	住所	表面	距離	摘要
2013	54	新高麗川橋	埼玉県	道路橋	3径間連続鈑桁橋	210.6	駒井ハルテック	日高市大字北平沢地内外	裸	48	
2013	55	東田中高架橋	関東地整	道路橋	4径間連続鈑桁	687.8	駒井ハルテック	石岡市東田中地先	裸	25	
2013	56	6号橋	埼玉県	道路橋	単純鈑桁橋	77.9	駒井ハルテック	秩父市蒔田地内	裸	150	
2013	57	滝尻1号橋	和歌山県	道路橋	2径間連続箱桁橋	304.4	駒井ハルテック	田辺市中辺路町　栗栖川～真砂	裸	12	
2013	58	滝尻2号橋	和歌山県	道路橋	2径間連続箱桁橋	348.566	駒井ハルテック	田辺市中辺路町　栗栖川～真砂地内	裸	12	
2013	59	砂部陸橋	近畿地整	道路橋	単純箱桁橋	213.374	駒井ハルテック	加古川市東神吉町砂部地先	化成	6	
2013	60	奥の池橋	近畿地整	道路橋	3径間連続合成箱桁橋	239.56	駒井ハルテック	紀の川市枇杷谷地先～豊田地先	裸	13	
2013	61	境川橋	岐阜県	道路橋	2径間連続箱桁橋	464	駒井ハルテック	岐阜市茜部辰新地内	裸	34	
2013	62	瀬野高架橋	中国地整	道路橋	3径間連続合成鈑桁橋	249.924	駒井ハルテック	広島市安芸区上瀬野町南町地内	裸	10	
2013	63	安宅川橋	近畿地整	道路橋	単純箱桁橋	213.242	駒井ハルテック	西牟婁郡白浜町安宅地先	裸＋化成	2.2	
2013	64	神戸1号橋	中部地整	道路橋	単純鈑桁橋	196	佐藤	津市神戸	裸	4	端部、中間部のみ内面塗装（D-5）
2013	65	吉沢高架橋	三重県	道路橋	連続細幅箱桁橋	577.8(1,284)	JFE	三重県三重郡菰野町大字吉沢～三重県三重郡菰野町大字大強原	化成	15	
2013	66	井上橋	愛知県	道路橋	連続合成床版橋	184.06	JFE	愛知県岡崎市中島町	化成	20	桁端部・塗装困難部のみ内面塗装
2013	67	剛志橋	群馬県	道路橋	連続細幅箱桁橋	646.7	JFE	群馬県伊勢崎市境保泉～群馬県伊勢崎市境上武士	裸	100	端部のみ内面塗装
2013	68	三階橋	名古屋市	道路橋	連続鋼床版鈑桁橋	367.7	JFE	名古屋市北区辻町6丁目～守山区瀬古1丁目	化成	15	
2013	69	峠高架橋	近畿地整	道路橋	単純鈑桁	105	高田	和歌山県西牟婁郡上富田町朝来	化成	2	
2013	70	新郷瀬川二号橋	愛知県	歩道橋	鋼単純合成床版橋	46	高田	愛知県犬山市大字前原	裸	30	端部のみ内面塗装（D-5）
2013	71	賀一沢橋（かかんざわ）	浜松市	道路橋	2径間連続鈑桁	116	高田	浜松市天竜区春野町越木平地内	裸＋化成	35	端部のみ内面塗装（D-5）
2013	72	須川側道橋	中日本高速	道路橋	トラスドランガー橋	406	高田	静岡県駿東郡小山町	裸＋化成	24	
2013	73	白砂川橋	群馬県	道路橋	単純合成箱桁橋	383	高田	群馬県吾妻郡長野原町大字長野原	裸	75	端部のみ内面塗装（D-5）
2013	74	新遠方橋	和歌山県	道路橋	単純箱桁	185	高田	和歌山県紀の川市	裸	20	端部のみ塗装（C-5、D-5）
2013	75	桃沢川橋	静岡県	道路橋	単純少数鈑桁	83	高田	静岡県駿東郡長泉下長窪地内	裸	7	端部桁内のみ内面塗装（D-5）
2013	76	仮称10号橋その2	千葉県	道路橋	連続鈑桁	202	高田	千葉県印西市吉高	裸	25	

年 度 別 一 覧

年度	No.	橋名	発注者	橋種	形式	鋼重	製作会社	住所	表面	距離	摘要
2013	77	大輪川橋	群馬県	道路橋	単純合成箱桁橋	252.4	高田	群馬県渋川市川島	裸＋化成	100	外桁外側、下フランジのみ化成端部、箱内内面塗装（D-5）
2013	78	上下門橋	九州地整	道路橋	単純鈑桁	380	高田	熊本県葦北郡津奈木町千代	化成	3	
2013	79	国本中高架橋	中部地整	道路橋	6径間連続鈑桁	463	瀧上	袋井市国本	裸＋化成		橋座面は、C-5系（下塗り一層増塗り塗装）。化成処理は、交差点上のみ。
2013	80	国本東高架橋	中部地整	道路橋	3径間連続鈑桁	200	瀧上	袋井市国本	裸		橋座面は、C-5系（下塗り一層増塗り塗装）。
2013	81	安藤川橋	中部地整	道路橋	3径間連続鈑桁	433	瀧上	西尾市江原町	裸＋化成		・県道上(中央径間38m):全面化成・市道上(側径間36.7m,16m):外桁外面化成・桁端部(3.6m):C-5塗装
2013	82	原田橋	浜松市	道路橋	単弦ローゼ桁	1840	瀧上	浜松市天竜区佐久間町川合から中部	化成		内側ウェブ・下フランジ、桁端デッキ伸縮装置下面:内面塗装、桁端S1側4510㎜、S2側4850㎜範囲デッキ張り出し部下面、中分デッキ上面:外面塗装

年 度 別 一 覧

年度	No.	橋名	発注者	橋種	形式	鋼重	製作会社	住所	表面	距離	摘要
2013	83	桟道橋	浜松市	道路橋	単純鋼床版箱桁	86	瀧上	浜松市天竜区佐久間町川合から中部	化成		内側ウェブ・下フランジ、桁端デッキ伸縮装置下面：内面塗装桁端S1側2344mm、S2側6845mm範囲デッキ張り出し部下面・外側ウェブ：外面塗装
2013	84	沼田原橋	奈良県	道路橋	方杖ラーメン箱桁	163	瀧上	奈良県吉野郡十津川村沼田原地先	裸		内側ウェブ・下フランジ、桁端外側1100mm範囲ウェブ・下フランジ：内面塗装
2013	85	朝霞大橋	埼玉県	道路橋	連続鈑桁橋	396	東骨	朝霞市下内間木	裸	31	端部のみ内面塗装（D-5）
2013	86	田ノ口橋	近畿地整	道路橋	連続鈑桁橋	493	東骨	西牟婁郡白浜町富田	裸	2	端部のみ内面塗装（D-5）
2013	87	兼広高架橋	中国地整	道路橋	単純鈑桁橋	268	東骨	東広島市黒瀬町兼広	裸	114	端部のみ内面塗装（D-5）
2013	88	鯨橋	茨城県	道路橋	単純鈑桁橋	129	東骨	下妻市大園木	裸	56	端部のみ内面塗装（D-5）
2013	89	4号橋	千葉県	道路橋	連続鈑桁橋	257	東骨	印西市瀬戸	裸	23	端部のみ内面塗装（D-5）
2013	90	中田高架橋	東北地整	道路橋	単純箱桁橋	433	東骨	米沢市中田町	裸	67	端部C-5
2013	91	稲荷橋	東北地整	道路橋	単純鈑桁橋	311	東骨	石巻市小船越字百姓前一番	裸	10	端部C-5
2013	92	山居沢橋	東北地整	道路橋	連続鈑桁橋	169	東骨	石巻市桃生町太田字山居沢	裸	14	端部C-5
2013	93	御所ノ入橋	佐野市	道路橋	2径間連続鈑桁	64	東綱	佐野市山形町	裸	96	端部、中間部のみ内面塗装（D-5）
2013	94	根羽村吊橋	根羽村	人道橋	吊橋	17	東綱	下伊那郡根羽村月瀬	裸	66	縦桁、横桁、横構のみ
2013	95	湯殿沢橋	栃木県	道路橋	単純鈑桁	31	東綱	日光市中宮祠	裸	113	端部C-5
2013	96	坪山橋側道橋	栃木県	人道橋	2径間連続鈑桁	35	東綱	下野市上坪山	裸	65	端部、中間部のみC-5
2013	97	佐方高架橋	中国地整	道路橋	3径間連続鈑桁	280	巴	浅口市金光町佐方地内	化成	3	全て化成処理(桁間含む)桁端部のみD-5

年 度 別 一 覧

年度	No.	橋名	発注者	橋種	形式	鋼重	製作会社	住所	表面	距離	摘要
2013	98	蛍橋側道橋	栃木県	歩道橋	単純鈑桁	46	巴	佐野市出川	裸	99	主桁のみ耐候性
2013	99	新大光寺橋	栃木県	道路橋	7径間連続細幅箱桁	596.509	巴	栃木市大光寺町	裸	69	箱内・桁端部はD-5塗装
2013	100	道祖瀬側道橋	佐賀県	歩道橋	単純鈑桁橋	9	名村	佐賀県伊万里市大川内町乙	裸	3	端部のみ内面塗装（D-5）
2013	101	上田橋歩道橋	宇佐市	歩道橋	連続鈑桁橋	97	名村	大分県宇佐市大字上田	裸	5	端部のみ内面塗装（D-5）
2013	102	美山工区	鹿児島県	道路橋	連続鈑桁橋	254	名村	鹿児島県日置市東市来町美山	裸	4	端部のみ内面塗装（D-5）
2013	103	黄金橋	北海道	道路橋	単純鈑桁橋	35	楢崎	北海道夕張郡由仁町本三川	裸	35	
2013	104	サッチャルベツ川橋	帯広開建	道路橋	単純鈑桁橋	92	楢崎	北海道河西郡更別村	裸	25	
2013	105	志幌橋	北海道	道路橋	単純鈑桁橋	191	楢崎	北海道夕張市宮前町	裸	45	
2013	106	豊糠橋	室蘭開建	道路橋	連続鈑桁橋	1055	楢崎	北海道沙流郡平取町	裸	30	
2013	107	第2ポンケトナイ川橋	網走開建	道路橋	単純鈑桁橋	139	楢崎	北海道常呂郡訓子府町	裸	50	
2013	108	金山橋	網走開建	道路橋	単純鈑桁橋	171	楢崎	北海道紋別郡遠軽町	裸	30	
2013	109	ケトナイ川橋	網走開建	道路橋	単純鈑桁橋	132	楢崎	北海道常呂郡訓子府町	裸	50	
2013	110	美登江跨線橋	札幌開建	道路橋	連続鈑桁橋	201	楢崎	北海道石狩郡当別町	裸	10	
2013	111	蘭留橋	北海道	道路橋	単純鈑桁橋	56	楢崎	北海道上川郡比布町	裸	60	
2013	112	松園橋	北海道	歩道橋	連続鈑桁橋	80	楢崎	北海道檜山郡厚沢部町	裸	7	
2013	113	新田橋2工区	北海道	道路橋	連続鈑桁橋	153	楢崎	北海道北見市	裸	40	
2013	114	目梨別線橋梁	北海道豊富町	道路橋	単純鈑桁橋(H形鋼橋)	18	楢崎	北海道天塩郡豊富町	裸	20	
2013	115	日置川橋	近畿地整	道路橋	5径間連続少数鈑桁	560	日橋	和歌山県西牟婁郡白浜町安宅	裸＋化成	7	道路上のみ化成端部、中間部のみ内面塗装（D-5）
2013	116	持留川橋	九州地整	道路橋	単純鈑桁	188	日橋	鹿児島県曽於郡大崎町永吉字徳ヶ久保	裸	5	端部のみ内面塗装（D-5）
2013	117	国本高架橋	中部地整	道路橋	連続鈑桁橋	480	日車	袋井市国本地内	裸＋化成	10	交差点上の1径間のみ化成
2013	118	片場大橋	愛知県	道路橋	単純合成床版橋	105	日車	北名古屋市	裸	15	端部のみ内面塗装（D-5）
2013	119	岡西跨道橋	中部地整	道路橋	単純箱桁橋	204	日車	安城市藤井町	化成	8	端部は外面塗装(C-5)

年 度 別 一 覧

年度	No.	橋名	発注者	橋種	形式	鋼重	製作会社	住所	表面	距離	摘要
2013	120	神戸跨線橋	中部地整	道路橋	単純細幅箱桁橋	170	日車	三重県津市緑が丘二丁目	裸＋化成	5	端部外桁外側ウエブと端横桁から橋台側のウエブおよび下フランジは外面塗装（C-5）、端横桁から支間側で橋座面＋αのウエブおよび下フランジは（D-5）、それ以外は化成
2013	121	宗近第1橋	中国地整	道路橋	3径間連続鈑桁	284	日車	東広島市黒瀬町宗近柳国	裸＋化成	7	端部、亜鉛溶射＋内面塗装（D-5）他は全面ウエザーアクト
2013	122	西光橋	愛知県	道路橋	2径間連続鈑桁	266	日車	稲沢市平和町西光坊	裸	15	端部、外面外面塗装（C-5）端部、内面内面塗装(D-5)
2013	123	米沢大橋	東北地裁	道路橋	11径間連続鈑桁	1239	日塔	山形県米沢市上新田～中田町　地内	裸	75	端部のみ外面塗装（C-5）
2013	124	田原川橋	九州地整	道路橋	単純鈑桁橋	228	日塔	曽於郡大崎町井俣字六反田外	裸	4	端部のみ内面塗装（D-5）
2013	125	富田川橋	近畿地整	道路橋	連続合成箱桁橋(開断面箱桁)	314	日立	和歌山県西牟婁郡白浜町十九渕	裸＋化成	2	交差道路上のみ化成支点上下フランジ下面は内面塗装(D-5)
2013	126	富田川橋	近畿地整	道路橋	連続鋼床版箱桁橋	960	日立	和歌山県西牟婁郡白浜町十九渕	裸＋化成	2	交差道路上のみ化成支点上下フランジ下面は内面塗装(D-5)
2013	127	古口大橋	東北地整	道路橋	連続鈑桁橋	359	日立	山形県最上郡戸沢村	裸	30	端部のみ外面塗装(C-5)
2013	128	古口大橋	東北地整	道路橋	連続箱桁橋	1867	日立	山形県最上郡戸沢村	裸	30	端部のみ外面塗装(C-5)

年 度 別 一 覧

年度	No.	橋名	発注者	橋種	形式	鋼重	製作会社	住所	表面	距離	摘要
2013	129	天塩川橋	北海道開発局	道路橋	連続鈑桁橋	1665	日立	北海道北海道中川郡中川町	裸＋化成	20	・化成は国道交差部の1径間のみ・端部の桁内側のみ内面塗装(D-5)
2013	130	新宮川橋	栃木県知事	道路橋	合成床板鋼鈑桁（少主桁）	1072	古河	矢板市木幡地先	裸	70	端部のみD5系塗装
2013	131	玉ヶ沢2号橋	栃木県日光市	道路橋	鋼単純非合成鈑桁橋	82.5	古河	日光市鬼怒川温泉大原地内	裸	90	端部のみD5系塗装
2013	132	新龍光寺橋	紀美野町	道路橋	単純箱桁橋	330	三井	海草郡紀美野町	裸	10	端部、箱桁内面を塗装（D-5）
2013	133	新山口橋	美作市役所	道路橋	連続鈑桁橋	75.759	三井	美作市山口	裸	32	桁端部のみD-5塗装
2013	134	仁反田川橋	九州地整	道路橋	連続鈑桁橋	305	三井	諫早市森山町	化成	3	桁端部のみD-5塗装
2013	135	飯田高原中村線1号橋	大分県	道路橋	単純箱桁橋	288	三井	玖珠郡九重町大字町田	裸＋化成	32	端部、箱桁内面を塗装（D-5）下フランジ外面を化成
2013	136	稲荷橋	大分県	道路橋	単純鈑桁橋	83	三井	竹田市大字拝田原・玉来	化成	35	桁端部のみD-5塗装
2013	137	成田高	関東地整	道路橋	単純鈑桁橋	168	三井	成田市高	裸	27	桁端部のみC-5塗装
2013	138	入山瀬1号橋	若杉・戸塚JV（掛川市）	道路橋	連続鈑桁橋	123	三井	掛川市上土方	裸	7	桁端部・中間支点部のみD-5塗装
2013	139	稲成高架橋	近畿地整	道路橋	連続鈑桁橋	1005	宮地	田辺市稲荷町稲荷	裸＋化成	2	端部、中間部のみ内面塗装（D-5）
2013	140	曽波神高架橋	東北地整	道路橋	連続鋼床版鈑桁橋	2148	宮地	石巻市蛇田字沼向北	裸	6	外桁外側、下フランジのみ化成端部、中間部のみ内面塗装
2013	141	荒光高架橋	近畿地整	道路橋	連続鈑桁橋	485	宮地	田辺市稲荷町稲荷	裸＋化成	2	端部、中間部のみ内面塗装（D-5）
2013	142	石狩川頭首左岸管理橋	北海道開発局	道路橋	連続鋼床版箱桁	1970	宮地	岩見沢市北村	裸	30	内面塗装（D-5）
2013	143	三念沢橋	長野県	道路橋	ローゼ橋	494	宮地	長野市豊野町石	裸	55	内面塗装（D-5）

年 度 別 一 覧

年度	No.	橋名	発注者	橋種	形式	鋼重	製作会社	住所	表面	距離	摘要
2013	144	第2ポンケトナイ川橋	北海道開発局	道路橋	2径間連続少数主桁橋	119	横河工	北海道常呂郡訓子府町	裸、塗装＋溶射、塗装、化成	60	G2桁外側のみ化成桁端部外側塗装桁端部内側塗装＋溶射
2013	145	金山橋	北海道開発局	道路橋	単純鋼合成鈑桁橋	148	横河工	紋別郡遠軽町	裸＋塗装	20	桁端部外側C－5塗装桁端部内側D-5塗装
2013	146	ケトナイ川橋	北海道開発局	道路橋	単純合成少数鋼鈑桁橋	128.3	横河工	北海道常呂郡訓子府町	裸	58	桁端部外側C－5塗装桁端部内側D-5塗装端部範囲横桁D-5
2013	147	須知川橋【A1-P2】	近畿地整	道路橋	2径間連続鈑桁	318	横河住金	船井郡京丹波町	裸＋化成	36	端部、中間部のみ内面塗装(D-5)道路交差部化成処理
2013	148	須知川橋【P2-P4】	近畿地整	道路橋	2径間連続鈑桁	250	横河住金	船井郡京丹波町	裸＋化成	36	端部、中間部のみ内面塗装(D-5)道路交差部化成処理
2013	149	須知川橋【P4-A2】	近畿地整	道路橋	6径間連続鈑桁	530	横河住金	船井郡京丹波町	裸＋化成	36	端部、中間部のみ内面塗装(D-5)道路交差部化成処理
2013	150	上万呂高架橋	近畿地整	道路橋	2径間連続鈑桁	412	横河住金	田辺市上万呂地先	裸＋化成	30	端部、中間部のみ内面塗装(D-5)道路交差部化成処理
2013	151	石道出合橋(上り線)	兵庫県	道路橋	単純鈑桁橋	95	横河住金	川西市石道	裸	20	端部のみ内面塗装(D-5)
2013	152	石道出合橋(下り線)	兵庫県	道路橋	単純鈑桁橋	106	横河住金	川西市石道	裸	20	端部のみ内面塗装(D-5)
2013	153	新雄勝川橋上部工工事	東北地整	道路橋	2径間連続鈑桁	111.6	横河住金	秋田県湯沢市上院内字新雄勝川地内	裸	45	桁端C5塗装
2013	154	国補地道第24-03-145-0-001号(仮称)弁天川橋橋梁上部工事	茨城県	道路橋	単純鈑桁	90.6	横河住金	茨城県常陸太田市真弓町地内	裸	6	端部、中間部のみ内面塗装(D-5)

年 度 別 一 覧

年度	No.	橋名	発注者	橋種	形式	鋼重	製作会社	住所	表面	距離	摘要
2013	155	新利根川橋	茨城県	道路橋	3径間連続鈑桁	335	横河住金	茨城県北相馬郡利根町惣新田	裸	45	桁端D5塗装
2013	156	成田下総線	関東地整	道路橋	単純鈑桁橋	120	横河住金	千葉県成田市名木地先	裸	35	桁端C5塗装
2013	157	新田橋	福島県西郷村	道路橋	単純箱桁橋	163	横河	福島県西白河郡西郷村字屋敷裏西地内外	裸	60	端部のみD5,C5塗装
2013	158	さくら連絡橋	宮城県柴田町	道路橋	連続箱桁橋	165	横河	宮城県柴田郡柴田村大字船岡字館山・川端地内	裸＋化成	15	A1端部のみD5塗装
2013	159	琴平2号橋	北海道開発局	道路橋	7径間連続3主鈑桁	1383	横河	北海道中川郡中川町	裸＋化成	27	外桁外側と内桁部に金属溶射＋塗装。外側ｳｪﾌﾞに化成処理。
2013	160	東毛・利根川新橋	群馬県	道路橋	4径間連続細幅箱桁	1390	横河	伊勢崎市東上之宮町～佐和郡玉村町大字下之宮地内	裸	130	両桁端部のみ亜鉛ｱﾙﾐﾆｳﾑ擬合金溶射を追加塗布した後にD-5塗装系と塗布。
2013	161	庄之又川7号橋	北陸地整	道路橋	2径間連続狭小箱桁	438.138	横河	新潟県南魚沼市欠之上地先	裸	45	両桁端部のみ外面塗装。A2側は地山が近いため、桁端約15m区間を塗装。
2013	162	名取中央高架橋（JR部）その1	宮城県	道路橋	単純箱桁橋	225	横河	宮城県名取大手町2丁目地内	裸＋化成	6	端部のみD5塗装
2013	163	太間川橋	近畿地整	道路橋	3径間連続鈑桁	277	横河	西牟婁郡すさみ町周参見地先	裸＋化成	2	JR跨道部のみ化成
2013	164	馬木高架橋第2	中国地整	道路橋	連続鈑桁橋	507	横河	広島県東広島市西条町馬木	裸	10	端部のみ内面塗装
2013	165	乃美尾高架橋	中国地整	道路橋	連続鈑桁橋	550	横河	広島県東広島市黒瀬町宗近柳国地内	裸	10	桁端部のみ内面塗装（D-5）
2013	166	新川尻橋	岐阜県	道路橋	3径間連続箱桁	589	横河	揖斐郡揖斐川町東横山～西横山	裸	35	端部、箱内のみ内面塗装（D-5）
2013	167	高瀬川橋本線	近畿地整	道路橋	2径間連続細幅箱桁	1258	横河	西牟婁郡白浜町十九渕	裸＋化成	1.7	端部、中間部のみ内面塗装（D-5）
2013	168	辻堂3-2・3号橋	奈良県	道路橋	5径間連続鈑桁	440	横河	奈良県五條市大塔町辻堂	裸	45	
2013	169	新大平橋	高知県	道路橋	2径間連続箱桁	199	横河	高知県長岡郡大豊町落合	裸＋化成	28	張出し側ウェブ、下フランジのみ化成
2013	170	岡島高架橋	中部地整	道路橋	連続鈑桁橋	539	横河	愛知県西尾市和気町	裸＋化成	10	端部のみ外面塗装

年 度 別 一 覧

年度	No.	橋名	発注者	橋種	形式	鋼重	製作会社	住所	表面	距離	摘要
2013	171	中原高架橋	中部地整	道路橋	連続鈑桁橋	836	横河	西尾市中原町	裸＋化成	11	外桁外側および道路交差部のみ化成
2013	172	瀬田川管理用通路橋梁	近畿地整	道路橋	5径間連続鈑桁橋	63	北都	滋賀県大津市黒津	裸	30	
2013	173	日影橋	東北地整	道路橋	複合ラーメン	58	北都	岩手県遠野市綾織町新里	裸	30	端部、中間部のみ内面塗装（D-5）
2013	174	竹田川橋(上り)	近畿地整	道路橋	3径間連続鈑桁橋	266	北都	福井県坂井市丸岡町千田～玄女	裸＋化成	20	外桁外側、下フランジのみ化成
2013	175	23号岡崎BP鹿乗川橋	中部地整	道路橋	2径間連続鈑桁橋	158	北都	愛知県安城市藤井町	裸＋化成	20	外桁外側、下フランジのみ化成
2013	176	国道253号岩之沢川2号橋	北陸地整	道路橋	鋼3径間連続非合成4主鈑桁橋	373	北都	新潟県南魚沼市欠之上	裸	45	外桁　腹板外面の立上がり200mmの範囲（C-5）
2013	177	国道181号江府道路佐川久連橋	鳥取県	道路橋	3径間連続鈑桁橋	313	北都	鳥取県日野郡江府町佐川	裸	20	

年 度 別 一 覧

年度	No.	橋名	発注者	橋種	形式	鋼重	製作会社	住所	表面	距離	摘要
2014	1	2(5)号橋	関東地整	道路橋	単純鈑桁	6	IIK	茨城県水戸市酒門町	裸	9	
2014	2	三階橋	名古屋市	道路橋	連続鈑桁橋	628	IIS	愛知県名古屋市北区辻町6丁目	化成	17	端部は内面塗装(D-5)
2014	3	幌向川西5号橋	札幌開建	道路橋	連続箱桁橋	701	IIS	北海道江別市	裸	25	端部のみ溶射+塗装(YD-5)、箱桁内面は内面塗装(D-5)
2014	4	粟田橋	兵庫県	道路橋	連続箱桁橋	1416	IIS	小野市粟生町	化成	18	端部のみ溶射+塗装(YC-5)、箱桁内面は内面塗装(D-5)
2014	5	城陽IC Kランプ橋	近畿地整	道路橋	単純箱桁	267	アルス	京都府城陽市寺田地先	裸＋化成	37	外桁外側、下フランジのみ化成 箱桁内面及び端部内面塗装(D-5)
2014	6	城陽IC Iランプ橋	近畿地整	道路橋	単純箱桁	114	アルス	京都府城陽市寺田地先	裸＋化成	37	外桁外側、下フランジのみ化成 箱桁内面及び端部内面塗装(D-5)
2014	7	城陽IC Jランプ橋	近畿地整	道路橋	単純箱桁	109	アルス	京都府城陽市寺田地先	裸＋化成	37	外桁外側、下フランジのみ化成 箱桁内面及び端部内面塗装(D-5)
2014	8	坂州橋	徳島県	道路橋	単純トラス	105	アルス	徳島県那賀郡那賀町坂州	裸	20	端部及び弦材・橋門構継手部内面塗装(D-5)
2014	9	下孝子第二橋	近畿地整	道路橋	単純合成鈑桁橋	136	宇野	大阪府泉南郡岬町	裸	2.5	
2014	10	新富士見橋	神奈川県	道路橋	単純鈑桁橋	137	宇野	神奈川県足柄上郡中井町比奈窪	裸	4.8	
2014	11	新多度橋	中部地整	道路橋	連続鈑桁橋	283	宇野	三重県桑名市多度町	裸	13.5	
2014	12	若瀬橋	大紀町	道路橋	単純トラス橋	142	宇野	三重県度会郡大紀町永会地内	裸	12.6	
2014	13	中野IC高架橋	中国地整	道路橋	連続鈑桁橋	128	宇野	岡山県岡山市東区浅越地内	化成	5.5	
2014	14	山口宇部線Jランプ橋	山口県	道路橋	6径間連続非合成鈑桁	252	宇部	山口市小郡上郷	裸	8	端部のみ内面塗装(D-5) 外面塗装(C-5)

年 度 別 一 覧

年度	No.	橋名	発注者	橋種	形式	鋼重	製作会社	住所	表面	距離	摘要
2014	15	河川4号橋	長崎県	道路橋	鋼複合ポータルラーメン橋	91	大島	長崎県諫早市小川町	裸	4.5	コンクリート埋め込み境界部：C-5塗装
2014	16	貝津IC橋	長崎県	道路橋	鋼単純非合成箱桁	560	大島	長崎県諫早市小船越町	化成	1.7	桁端：C-5塗装 内面：D-5塗装
2014	17	浜田川橋	中国地整	道路橋	鋼単純合成鈑桁橋	108	大島	山口県下関市小月南町	化成	0.2	桁端：C-5塗装
2014	18	久保沢川橋	群馬県	道路橋	単純合成鈑桁橋	29	片山	群馬県多野郡神流町大字小平地内	裸	85	端部のみ内面塗装（D-5）
2014	19	天神橋	埼玉県	道路橋	単純鈑桁	78	片山	埼玉県羽生市中手子林地内	裸	65	端部のみ内面塗装（D-5）
2014	20	室橋	南丹市	道路橋	2径間連続非合成鈑桁橋	105	片山	南丹市八木町室橋	裸	43	端部のみ内面塗装（D-5）
2014	21	五領高架橋	大阪府	道路橋	連続箱桁	404	片山	高槻市梶原一丁目	裸	30	端部のみ外面塗装（C-5）
2014	22	神原高架橋	中国地整	道路橋	2径間連続非合成鈑桁橋	174	片山	広島市安芸区上瀬野南町	裸	10	端部のみ内面塗装（D-5）
2014	23	猫帰橋（3工区）	茨城県	道路橋	少数鈑桁	193	川田	茨城県鹿嶋市宮中地内	裸	4	
2014	24	新箒橋	栃木県	道路橋	少数鈑桁	244	川田	栃木県那須郡那珂川町小川	裸	65	
2014	25	高畑橋	福知山市	道路橋	少数鈑桁	394	川田	京都府福知山市字堀地内	裸	30	
2014	26	要ヶ池大橋	兵庫県	道路橋	少数鈑桁	98	川田	兵庫県美方郡新温泉町高末	化成	4	
2014	27	花園インター1号橋	熊本市	道路橋	連続箱桁	692	川田	熊本県熊本市西区池田4丁目地内	裸	10	
2014	28	小猿部川橋	東北地整	道路橋	少数鈑桁	398	川田	秋田県北秋田市脇神地内	裸	35	
2014	29	上川跨線橋	中部地整	道路橋	連続鈑桁（3橋）	927	川田	三重県松阪市上川町	裸	7	A1～P3、P3～P6、P6～A2（3橋）
2014	30	箸蔵第2橋	四国地整	道路橋	細幅箱桁	282	川田	徳島県三好市池田町西山落～州津井関地先	裸	20	
2014	31	厚別駅跨線人道橋	札幌市	歩道橋	2径間連続合成床版橋	113	釧路	北海道札幌市厚別区厚別中央5条4丁目	裸＋化成	22	端部のみ（D-5）
2014	32	砂利山橋	三笠市	道路橋	2径間連続鈑桁	179	釧路	北海道三笠市大里	裸	36	端部のみ（D-5）
2014	33	瀬戸瀬川橋	網走開建	道路橋	単純合成少数鈑桁	126	釧路	北海道紋別郡遠軽町瀬戸瀬東町	裸	29	端部のみ桁外（C-5）桁間（D-5）
2014	34	五十石橋	釧路開建	道路橋	5径間連続少数鈑桁	689	釧路	北海道川上郡標茶町オソツベツ	裸	32	端部のみ（D-5）
2014	35	里熊大橋	中国地整	道路橋	連続鈑桁	862	駒井ハルテック	島根県雲南市三刀屋町下熊谷～木次町里方地内	裸	20	桁端部塗装 D-5 側縦桁 C-5
2014	36	野寺内橋	東北地整	道路橋	単純鈑桁	624	駒井ハルテック	福島県福島市大笹生地内	裸＋化成	50	桁端部塗装 C-5 1.0%Ni

年 度 別 一 覧

年度	No.	橋名	発注者	橋種	形式	鋼重	製作会社	住所	表面	距離	摘要
2014	37	第1沢橋	千葉県	道路橋	少数鈑桁	301	駒井ハルテック	千葉県香取市沢	裸	26	塗替困難部 D-5
2014	38	かつらぎ2号橋	和歌山県	道路橋	単純トラス	283	駒井ハルテック	和歌山県伊都郡かつらぎ町東渋田地内	化成	22	内面一般部 D-5
2014	39	長谷橋	兵庫県	道路橋	単純トラス	383	駒井ハルテック	兵庫県美方郡新温泉町二日市	化成	4	桁端部内面 D-5 桁端部外面 C-5
2014	40	六条院東高架橋(その2)	中国地整	道路橋	細幅箱桁	580	駒井ハルテック	岡山県浅口市鴨方町六条院東地内	化成	3	桁端部及び内面塗装 D-5
2014	41	近藤川橋	群馬県	道路橋	連続鈑桁	225	駒井ハルテック	群馬県館林市青柳町外地内	裸	80	桁端部C-5
2014	42	長崎橋	北陸地整	道路橋	2径間連続非合成鈑桁	198.2	佐藤	富山県南砺市利賀村長崎地先	裸	30	
2014	43	大畑高架橋	東北地整	道路橋	4径間連続非合成箱桁	1200	佐藤	岩手県釜石市甲子町第7地割～第5地割	裸	9	2015.8.12現在”表面処理”変更の可能性有
2014	44	名取中央高架橋(河川部)	宮城県	道路橋	連続鋼床版箱桁	762	JFE	名取市飯野坂1丁目	化成	5	
2014	45	名取中央高架橋(市街地部)	宮城県	道路橋	連続鋼床版箱桁	1520	JFE	名取市飯野坂1丁目	化成	5	
2014	46	名取中央高架橋(JR部)	宮城県	道路橋	連続鋼床版箱桁	1520	JFE	名取市大手町2丁目	化成	5	
2014	47	笠原大橋	埼玉県	道路橋	単純合成床版桁	218	JFE	鴻巣市笠原地内地	裸	30	
2014	48	馬瀬高架橋	三重県	道路橋	連続鋼床版箱桁	590	JFE	北牟田郡紀北町海山区馬瀬	裸	0.5	
2014	49	和深川第三橋	近畿地整	道路橋	単純鋼箱桁橋	246	高田	和歌山県西牟婁郡すさみ町和深川地先	化成	1	
2014	50	黄瀬川橋	静岡県	道路橋	2径間連続少数鈑桁	358.632	高田	駿東郡長泉町下土狩	裸	6	端部のみ外面塗装(C-5)
2014	51	五領高架橋(阪急跨線部)	大阪府	道路橋	3径間連続少数鈑桁	130	高田	大阪府高槻市梶原5丁目～6丁目	化成	30	端部のみ外面塗装(C-5)
2014	52	大旦川橋	東北地整	道路橋	7径間連続少数鈑桁	934	高田	山形県村山市	裸	60	端部のみ外面塗装(C-5)
2014	53	朝山第1高架橋	中国地整	道路橋	3径間連続合成2主鈑桁	226	瀧上	島根県大田市朝山町仙山地内	裸	2	桁端部(約2.2m) 桁外側:裸 桁内側:D-5
2014	54	大沢高架橋	東北地整	道路橋	単純鈑桁	586	瀧上	岩手県釜石市定内町地内	裸＋化成	5	桁端部(約3.5m) C-5
2014	55	村山野川橋	東北地整	道路橋	連続鈑桁橋	125	東骨	山形県東根市	裸	75	端部のみ内面塗装(D-5)
2014	56	白水川橋	東北地整	道路橋	連続鈑桁橋	126	東骨	山形県東根市	裸	70	端部のみ内面塗装(D-5)

年 度 別 一 覧

年度	No.	橋名	発注者	橋種	形式	鋼重	製作会社	住所	表面	距離	摘要
2014	57	豊間根川橋	東北地整	道路橋	連続鈑桁橋	415	東骨	岩手県下閉伊郡山田町豊間根	裸	7	端部のみ内面塗装（D-5）
2014	58	新柳渕橋	東北地整	道路橋	連続箱桁橋	604	東骨	岩手県下閉伊郡普代村	裸	5	端部のみ内面塗装（D-5）
2014	59	荒川川橋	東北地整	道路橋	単純箱桁橋	371	東骨	岩手県下閉伊郡山田町豊間根	裸	8	桁端部のみ外面塗装（C-5）
2014	60	袖崎こ線橋	東北地整	道路橋	単純鈑桁橋	231	東骨	山形県村山市大字土生田	化成	10	桁端部のみ外面塗装（C-5）
2014	61	Kﾗﾝﾌﾟ2号橋ONﾗﾝﾌﾟ橋	山口県	道路橋	連続鈑桁橋	124	東骨	山口県山口市小郡上郷	化成	10	端部のみ内面塗装（D-5）
2014	62	Kﾗﾝﾌﾟ2号橋OFFﾗﾝﾌﾟ橋	山口県	道路橋	連続鈑桁橋	119	東骨	山口県山口市小郡上郷	化成	10	端部のみ内面塗装（D-5）
2014	63	２号橋	千葉県	道路橋	連続鈑桁橋	157	東骨	千葉県長生郡長南町坂本	裸	15	端部のみ内面塗装（D-5）
2014	64	猫帰橋	茨城県	道路橋	連続鈑桁橋	284	東骨	茨城県鹿嶋市宮中地内	裸	5	端部のみ内面塗装（D-5）
2014	65	下大賀高架橋	茨城県	道路橋	連続鈑桁橋	250	東骨	茨城県那珂市下大賀	裸	20	端部のみ内面塗装（D-5）
2014	66	第２北園架道橋	JRTT	鉄道橋	合成箱桁橋	136	東骨	茨城県守谷市～つくばみらい市地内	化成	30	端部：厚膜型変性ｴﾎﾟｷｼ樹脂塗装（３層）
2014	67	第３北園架道橋	JRTT	鉄道橋	上路鈑桁橋	110	東骨	茨城県守谷市～つくばみらい市地内	化成	31	端部：厚膜型変性ｴﾎﾟｷｼ樹脂塗装（３層）
2014	68	小貝川排水路橋りょう	JRTT	鉄道橋	上路鈑桁橋	241	東骨	茨城県守谷市～つくばみらい市地内	化成	31	端部：厚膜型変性ｴﾎﾟｷｼ樹脂塗装（３層）
2014	69	阿蔵高架橋（A1～P3）	浜松市	道路橋	連続鈑桁橋	166	東骨	静岡県浜松市天竜区二俣町	裸	25	端部のみ内面塗装（D-5）
2014	70	阿蔵高架橋（P3～A2）	浜松市	道路橋	連続鈑桁橋	214	東骨	静岡県浜松市天竜区二俣町	裸	25	端部のみ内面塗装（D-5）
2014	71	津久井インター接続工事	相模原市	歩道場	単純合成鈑桁橋	15	東綱	相模原市緑区小倉地内	裸	7	
2014	72	東田橋	下野市	道路橋	連続鈑桁橋	104	東綱	下野市石橋上台	裸	5	
2014	73	厚木南Eランプ橋	神奈川県	道路橋	連続鈑桁橋	138	東綱	厚木市戸田	錆安定化	3	
2014	74	厚木南Fランプ橋	神奈川県	道路橋	連続鈑桁橋	134	東綱	厚木市戸田	錆安定化		
2014	75	赤行橋	栃木県	道路橋	連続鈑桁橋	73	東綱	鹿沼市	裸		

年 度 別 一 覧

年度	No.	橋名	発注者	橋種	形式	鋼重	製作会社	住所	表面	距離	摘要
2014	76	磨墨橋側道橋	栃木県	歩道橋	単純鈑桁	19	巴	佐野市飛駒町	裸	90	端部のみ内面塗装（D-5）
2014	77	上幌内早来（停）線道道1号橋	北海道	道路橋	2径間連続鈑桁橋	120	巴	北海道勇払郡厚真町	裸	25	桁端部D-5塗装
2014	78	西郷橋	東北地整	道路橋	11径間連続少数鈑桁橋	1450	巴	山形県村山市大字河島	裸	60	桁端部C-5塗装
2014	79	十三間橋	北海道	道路橋	単純合成鈑桁	25	巴	北海道幌泉郡えりも町字目黒	裸	2.5	端部のみ内面塗装（D-5）
2014	80	荻内橋	北海道	道路橋	単純合成H桁	11	巴	北海道幌泉郡えりも町字目黒	裸	2.5	端部のみ内面塗装（D-5）
2014	81	渓泉橋	北海道	道路橋	単純非合成箱桁	254	巴	北海道美唄市東美唄	裸	45	端部のみ内面塗装（D-5）
2014	82	小峰高架橋（P5-A2）	九州地整	道路橋	2径間連続鈑桁橋	209	名村	宮崎県延岡市小峰町	裸＋化成	6	端部のみ内面塗装（D-5）
2014	83	合田橋側道橋	大分県	歩道橋	連続箱桁橋	105	名村	大分県日田市天瀬町合田	裸	45	端部及び箱桁内側内面塗装（D-5）
2014	84	飯塚橋	山形県	道路橋	連続鈑桁	466	楢崎	山形市飯塚町地内	裸	60	
2014	85	上幌内早来（停）線2号橋その2	北海道	道路橋	連続鈑桁	410	楢崎	北海道勇払郡厚真町	裸	25	
2014	86	厚幌ダム建設事業　付替道路(オニキシベ林道)工事6号橋(工場製作)	北海道	道路橋	単純合成鈑桁	22	楢崎	北海道勇払郡厚真町	裸	25	
2014	87	一般国道237号平取町振内橋上部工事	北海道開発局	道路橋	連続鈑桁	504	楢崎	北海道沙流郡平取町	裸	35	
2014	88	塩地橋（貫見1号橋）	山形県	道路橋	単純箱桁	244	楢崎	山形県西村山郡大江町貫見	裸	50	
2014	89	岩井堂橋(貫見2号橋)	山形県	道路橋	単純箱桁	232	楢崎	山形県西村山郡大江町貫見	裸	50	
2014	90	3・3・304南大通　交付金工事(工場製作)(債務)	北海道	道路橋	連続箱桁	407	楢崎	北海道江別市	裸	25	
2014	91	磐手橋	大阪府	道路橋	連続箱桁	124	日橋	高槻市安満御所の町		30	
2014	92	八間樋橋	群馬県	道路橋	連続鈑桁	195	日橋	板倉町大字海老瀬	裸＋化成	90	端部のみ外面塗装（C-5）
2014	93	下安井荒田橋	鳥取県	道路橋	連続鈑桁	428	日橋	日野郡江府町荒田	裸	25	端部のみ内面塗装（D-5）
2014	94	下河田橋	愛知県	道路橋	合成床版橋	239	日車	愛知県岡崎市筒針町	裸＋化成	17	外桁外側のみ化成、端部は内面塗装（D-5）

年 度 別 一 覧

年度	No.	橋名	発注者	橋種	形式	鋼重	製作会社	住所	表面	距離	摘要
2014	95	吉定橋	鳥取県	道路橋	3径間連続細幅箱桁	517	日車	鳥取県西伯郡伯耆町吉定～金廻	裸	9	端部のみ内面塗装(D-5)外側は外面塗装
2014	96	岩湧橋	大阪府	道路橋	連続箱桁橋	297	日車	大阪府河内長野市日野	裸	16	端部のみ内面塗装(D-5)
2014	97	長畑橋	愛知県	道路橋	単純鈑桁	22	日車	愛知県北設楽郡東栄町大字振草	裸	50	端部のみ、外桁外側は外面塗装(C-5)、それ以外は内面塗装(D-5)
2014	98	沖端川大橋(仮称)橋梁上部工工事(2工区)	福岡県	道路橋	鋼3径間連続鋼床版箱桁橋	1475	日塔	福岡県柳川市昭南町	化成	0.3	桁内部は内面塗装(D-5)
2014	99	大沢川橋上部工工事	東北地整	道路橋	5径間連続鈑桁橋	1141	日塔	山形県村山市大字河島地内	裸	65	端部のみ内面塗装(D-5)
2014	100	大川橋(下流側)鋼上部工製作工事	北九州市	道路橋	単純合成鈑桁橋	78	日塔	福岡県北九州市門司区大里東口	化成	0.3	
2014	101	閉伊川橋	東北地整	道路橋	6径間連続非合成5主板桁	1100	日立	岩手県宮古市千徳第15地割地内	裸	5	端部のみ外面塗装(C-5)
2014	102	吉高北橋	千葉県	道路橋	2径間連続合成鈑桁橋	78.8	古河	千葉県印西市吉高	裸	24	端部のみ外面塗装(C-5)内面塗装(D-5)
2014	103	奥瀞道路大洞橋他上部工事	近畿地整	道路橋	単純鈑桁	63	北都	奈良県十津川村竹筒	裸	19	端部のみ内面塗装(D-5)
2014	104	奥瀞道路竹筒第二橋	近畿地整	道路橋	単純鈑桁	119	北都	奈良県十津川村竹筒	裸	19	端部のみ内面塗装(D-5)
2014	105	社会資本整備総合交付金(改築)工事(星川橋上部工)	埼玉県	道路橋	単純鈑桁	80	北都	埼玉県行田市荒木地内外	裸	66	端部のみ内面塗装(D-5)
2014	106	道整備交付金梅田 小平線(忍山開設工区)桁製作架設工事	群馬県	道路橋	単純鈑桁	48	北都	群馬県桐生市梅田町三丁目	裸	108	端部のみC-5
2014	107	補助公共社会資本総合整備(活力創出基盤整備) 分割9号(仮称)谷田川橋上部工桁製作架設工事	群馬県	道路橋	連続鈑桁	221	北都	群馬県邑楽郡明和町矢島	裸	70	端部のみC-5

年 度 別 一 覧

年度	No.	橋名	発注者	橋種	形式	鋼重	製作会社	住所	表面	距離	摘要
2014	108	下田大橋	千葉市	道路橋	連続鈑桁	234	三井	千葉県千葉市若葉区下田町地内外1	裸	10	端部のみ内面塗装（D-5）
2014	109	沼尾川橋	群馬県	道路橋	連続少数鈑桁	342	三井	渋川市祖母島地内～吾妻郡東吾妻町大字岡崎地内	化成	90	端部のみ内面塗装（D-5）
2014	110	上武大橋	埼玉県	道路橋	連続合成細幅箱桁	542	三井	主要地方道伊勢崎深谷線／深谷市中瀬地内	裸	117	端部のみ内面塗装（D-5）
2014	111	徳益高架橋（P36-P39）	九州地整	道路橋	連続箱桁橋	1680	三井	柳川市大和町徳益	化成	5	桁端部、中間支点上のみC-5系 JV名：名村
2014	112	大分川橋梁	大分県	道路橋	連続鈑桁橋	1607	三井	大分市大字大分	裸＋化成	4	G1・G8桁外側、ブラケット、下フランジ下面、側縦桁のみ化成 桁端部、端支点上、中間支点上のみD-5系 JV名：横河
2014	113	二之河内橋	九州地整	道路橋	連続鈑桁橋	770	三井	日南市北郷町	裸	8	桁端部、端横桁のみC-5系
2014	114	沖端川大橋仮称（1工区）	福岡県	道路橋	3径間連続鋼床版箱桁	1550	宮地	福岡県柳川市吉富町	化成	2	一般内面（D-5）添接部内面（F-12）
2014	115	比延橋側道橋	兵庫県	その他	その他	27	宮地	兵庫県神埼郡神河町比延	裸	40	通路に面する範囲を塗装（C-5）通路に面さない範囲は端部のみ内面塗装（D-5）
2014	116	堤下橋	東北地整福島河川国道	道路橋	単純鈑桁	125	宮地	福島県相馬市東玉野	裸	50	端部のみ内面塗装（D-5）
2014	117	丸武川橋	網走開建	道路橋	合理化トラス	346	横河工	北海道紋別郡遠軽町丸瀬布	裸	33	端部のみ外面塗装（C-5）横河工事・楢崎JV
2014	118	飯塚橋	山形県	道路橋	5径間連続非合成鋼鈑桁	189	住金	山形市飯塚町　地内	裸	60	
2014	119	下孝子第一橋	近畿地整	道路橋	鋼単純合成細箱桁	167	住金	大阪府泉南郡岬町孝子地先	裸	2.5	内面(D-5) 桁端(C-5)

年 度 別 一 覧

年度	No.	橋名	発注者	橋種	形式	鋼重	製作会社	住所	表面	距離	摘要
2014	120	猫帰橋	茨城県	道路橋	6径間連続非合成鋼鈑桁	315	住金	茨城県鹿嶋市宮中地内	裸	4.5	端部のみ内面塗装(D-5)
2014	121	南原・平川戸線	下妻市	道路橋	6径間連続非合成鋼鈑桁	435	住金	茨城県下妻市大宝地内	裸	27	端部のみ内面塗装(D-5)
2014	122	下大賀高架橋その1	茨城県	道路橋	5径間連続少数鈑桁	267	住金	茨城県那珂市下大賀	裸	15.5	端部のみ内面塗装(D-5)
2014	123	琴平5号橋	北海道開発局	道路橋	5径間連続合成少数鈑桁(L橋) 3径間連続合成少数鈑桁(R橋)	707	横河	北海道中川郡中川町	裸	20	端部のみ外面塗装(C-5)
2014	124	真野川橋	宮城県	道路橋	7径間連続非合成箱桁	1757	横河	宮城県石巻市大瓜地内	裸	2	端部のみ外面塗装(C-5)
2014	125	大和田川橋	宮城県	道路橋	10径間連続非合成鈑桁	738	横河	宮城県石巻市真野地内	裸	2	端部のみ外面塗装(C-5)
2014	126	亀井田橋	山形県	道路橋	3径間連続非合成細幅箱桁	691	横河	山形県北村山郡大石田町大字豊田地内	裸＋化成	56	・横河ブリッジ・横河住金ブリッジJV ・外ウェブ外面と下フランジ下面に化成処理 ・桁端部のみAl・Mg合金溶射+箱外側：外面塗装(C-5),箱内側：内面塗装(D-5)
2014	127	逆川大鍋地区橋梁	中部地方整備局	道路橋	単純箱桁	349	横河	静岡県加茂郡河津町大鍋～逆川地先	裸＋化成	7	端部のみ外面塗装(C-5)
2014	128	新院辺橋	山梨県	道路橋	ローゼ橋	465	横河	山梨県都留市金井地内	裸＋化成	40	端部のみ(C-5) 内面塗装(D-5) 横河・飯田JV
2014	129	姉川橋2期	近畿地整	道路橋	7径間連続鈑桁	179	横河	滋賀県長浜市酢地先～曽根町地先	化成	33	端部のみ内面塗装(D-5)
2014	130	天瀬1号橋	九州地整	道路橋	単純箱桁	642	横河	大分県日田市天瀬町大字赤岩～玖珠郡玖珠町大字戸畑	裸	42	端部のみ外面塗装(C-5)
2014	131	深日ランプ橋	近畿地整	道路橋	単純箱桁橋	265.9	横河	大阪府泉南郡岬町深日地先	化成	2.2	端部のみ内面塗装(D-5)

年 度 別 一 覧

年度	No.	橋名	発注者	橋種	形式	鋼重	製作会社	住所	表面	距離	摘要
2015	1	室原橋	奥出雲町	道路橋	鋼単純合成H桁橋	19	アルス	島根県仁多郡奥出雲町八川地内	裸	35	桁端部のみ内面塗装(D-5)
2015	2	川越北環状R側	埼玉県	道路橋	3径間連続箱桁	619.7	IIS	埼玉県川越市今成地内	裸	70	
2015	3	三階橋	名古屋市	道路橋	3径間連続鈑桁	628	IIS	愛知県名古屋市北区辻町6丁目	化成	30	端部のみ内面塗装(D-5)
2015	4	幌向川西5号橋	札幌開発局	道路橋	3径間連続箱桁	690	IIS	北海道江別市	裸	25	端部のみ溶射塗装
2015	5	新矢作川橋	中部地整	道路橋	6径間連続箱桁	1111	IIS	西尾市志貴野	裸	25	端部のみさび安定化処理(ウエザーアクト)
2015	6	上長瀬1号橋	三重県	道路橋	2径間連続非合成鈑桁	95	宇野	三重県名張市上長瀬地内	裸	33	端部のみ内面塗装(D-5)
2015	7	土場バイパス橋梁	三重県	道路橋	単純トラスドランガー橋	305	宇野	三重県熊野市神川町土場地内	化成	15	端部(C-5)内面塗装(D-5)
2015	8	潤田側道橋	三重県	歩道橋	単純非合成鈑桁	18	宇野	三重県三重郡菰野町大字潤田地内	化成	14	端部(C-5)
2015	9	Gランプ橋梁	大阪府	道路橋	単純曲線箱桁	121	宇野	大阪府箕面市下止々呂美地内	裸	20	端部(C-5)内面塗装(D-5)
2015	10	三田坂バイパス5号橋	三重県	道路橋	5径間連続非合成鈑桁	276	宇野	三重県伊賀市大谷地内	裸	37	端部(C-5)
2015	11	高岩橋	山口県	道路橋	2径間連続箱桁	360	宇部	山口県萩市大字中小川	裸	6	端部のみ一般外面(C-5)
2015	12	御庄川橋	山口県	道路橋	2径間連続鈑桁	200	横河	山口県岩国市御庄字下向原	裸	6	端部のみ一般外面(C-5)
2015	13	麓川橋	鹿児島県南薩地域振興局	道路橋	単純箱桁橋(細幅)	396	大島	鹿児島県南九州市知覧町	裸	11	端部のみ外面塗装(C-5)
2015	14	東名跨道橋(新丸山橋)	沼津市	道路橋	少数鈑桁	81	川田	静岡県沼津市井出地内	化成	2	
2015	15	新居橋	近畿地整	道路橋	連続鈑桁	302	川田	三重県伊賀市東高倉地先	裸	35	
2015	16	上武大橋P3～P10	埼玉県	道路橋	細幅箱桁	2013	川田	埼玉県深谷市中瀬地内	裸	110	
2015	17	橋屋橋	福島県	道路橋	連続箱桁	532	川田	福島県耶麻郡西会津町野沢地内	裸	55	
2015	18	五領高架橋(JR－阪急間)	大阪府	道路橋	少数鈑桁	178	川田	大阪府高槻市梶原5丁目地内	化成	30	
2015	19	下川原北線	高松市	道路橋	連続鈑桁	309	川田	香川県高松市香南町吉光外1町地内	化成	0.5	
2015	20	深川川橋	中国地整	道路橋	連続鈑桁、単純箱桁(2橋)	745	川田	山口県長門市深川湯本地内	裸	3	A1～P3、P3～A2(2橋)
2015	21	240号橋	釧路開建	道路橋	単純合成少数鈑桁	124	釧路	北海道釧路市阿寒町下舌辛	裸＋化成	12	端部のみ桁外(C-5)桁間(D-5)

年 度 別 一 覧

年度	No.	橋名	発注者	橋種	形式	鋼重	製作会社	住所	表面	距離	摘要
2015	22	南大通(橋名未定)	北海道	道路橋	2径間連続箱桁	1717 (全体)	釧路	北海道江別市上江別東町45-1地先	裸	24	A1～J5：楢崎J5～J10：釧路J10～J14：函館J14～A2：楢崎
2015	23	山の神川橋	網走開建	道路橋	2径間連続合成細幅箱桁	530	釧路	北海道紋別郡遠軽町瀬戸瀬東町	裸＋化成	28	端部のみ桁外（C-5）桁間（D-5）
2015	24	オニキシベ3号橋	北海道	道路橋	2径間連続鈑桁	90	釧路	北海道勇払郡厚真町字幌内463-8	裸	22	端部のみ（D-5）
2015	25	千歳橋	北海道	道路橋	3径間連続鈑桁	72	釧路	北海道足寄町大誉地	裸	60	端部のみ（D-5）
2015	26	八木川橋北	近畿地整	道路橋	連続鈑桁	504	駒井ハル	兵庫県養父市八鹿町高柳	裸＋化成	30	交差道路上を化成
2015	27	出屋敷高架橋(P14－P17)	近畿地整	道路橋	連続合成鈑桁	556	駒井ハル	奈良県五條市小山町～出屋敷町	裸＋化成	36	端支点部（外側）橋座上面を化成
2015	28	出屋敷高架橋Aランプ	近畿地整	道路橋	連続鈑桁（箱桁）	478	駒井ハル	奈良県五條市小山町～出屋敷町	裸＋化成	36	端支点部（外側）橋座上面を化成
2015	29	沖端高架橋(P26－A2)	九州地整	道路橋	連続鈑桁	1356	駒井ハル	福岡県柳川市三橋町柳河	裸＋化成	6	西鉄上を化成
2015	30	小曽根高架橋（上り）	阪神電鉄	鉄道橋	単純合成箱桁	54	駒井ハル	兵庫県西宮市小松西町２丁目６	化成	2	
2015	31	熊野川農道橋	山形県	道路橋	単純鈑桁	19	駒井ハル	山形県寒河江市大字幸生	裸	55	
2015	32	孝子ランプ橋	近畿地整	道路橋	連続箱桁	591	駒井ハル	大阪府泉南郡岬町孝子	裸	3	当初発注に工場塗装含まず
2015	33	宿谷川橋	埼玉県	道路橋	単純合成鈑桁	131	駒井ハル	埼玉県日高市大字北平沢	裸	48	
2015	34	7号橋	埼玉県	道路橋	単純狭小箱桁	479	駒井ハル	埼玉県秩父市蒔田	裸	40	
2015	35	青柳3号橋	千葉県	道路橋	2径間連続鈑桁橋	290.45	佐藤	一般国道４１０号君津市青柳	裸	10	
2015	36	上新庄橋	丹波市	道路橋	単純箱桁橋	246	佐藤	丹波市氷上町上新庄地内	化成	40	
2015	37	和井内3号橋	岩手県	道路橋	単純非合成箱桁橋	143.7	佐藤	宮古市和井内地内	裸	21	
2015	38	村上橋	北陸地整	道路橋	鋼3径間連続非合成鈑桁	275	JFE	岐阜県高山市奥飛騨	裸仕様	87	桁端部のみ内面塗装（D-5）
2015	39	伊佐布ランプ橋	静岡市	道路橋	鋼（2+2）径間連続非合成鈑桁×2橋	574	JFE	静岡県清水区伊佐布外2地内	裸仕様	3	桁端部のみ内面塗装（D-5）
2015	40	牧1号橋	滋賀県	道路橋	鋼活荷重合成単純箱桁	251	JFE	滋賀県大津市上田上牧町	裸仕様	60	桁端部のみC－５塗装
2015	41	下孝子第一橋	近畿地整	道路橋	単純合成箱桁橋（細幅）	163.9	住金	大阪府泉南郡岬町孝子地内	裸＋化成	2.4	端部、内面塗装（D-5）
2015	42	石道出合橋	兵庫県	道路橋	単純合成I桁橋（少数桁）	201.4	住金	兵庫県川西市石道	裸	18	端部塗装（D-5）
2015	43	岩屋口橋	宮崎県	道路橋	単純合成I桁橋	51.3	住金	宮崎県都城市山之口町花の木	裸	28	端部塗装（D-5）
2015	44	猫帰橋	茨城県	道路橋	連続I桁橋	325.8	住金	茨城県鹿嶋市宮中地内	裸	4	端部塗装（D-5）
2015	45	南原平川戸線橋梁	下妻市	道路橋	連続I桁橋	435	住金	茨城県下妻市大宝地内	裸	53	端部塗装（D-5）

年 度 別 一 覧

年度	No.	橋名	発注者	橋種	形式	鋼重	製作会社	住所	表面	距離	摘要
2015	46	下大賀高架橋Ⅰ期(その1)	茨城県	道路橋	連続I桁橋	273	住金	茨城県那珂市下大賀地内	裸	15	端部塗装(D-5)
2015	47	飯塚橋	山形県	道路橋	連続I桁橋	465	住金	山形市飯塚町地内	裸	60	端部塗装(C-5・D-5)
2015	48	出屋敷高架橋(P6-P14)	近畿地整	道路橋	8径間連続少数鈑桁	505	高田	奈良県五条市出屋敷町	裸＋化成	32	見えがかり部のみ化成端部、中間部のみ内面塗装(D-5)
2015	49	土肥2-2号橋	静岡県	道路橋	2径間連続非合成少数鈑桁	230	高田	静岡県伊豆市土肥地内	裸	3	端部のみ外面塗装(C-5)
2015	50	岩出橋上部P3～A2	和歌山県	道路橋	5径間連続箱桁橋	1496	高田	和歌山県岩出市船戸地内	裸	17	分割施工箱桁内と桁端部は内面塗装(D-5)
2015	51	吉原橋	熊本市	道路橋	3径間連続非合成鈑桁橋	197	高田	熊本県熊本市東区吉原	裸	16	端支点,中間支点部のみ内面塗装(D-5)
2015	52	宮床跨道橋	宮城県	道路橋	鋼単純合成鈑桁橋	52	高田	宮城県黒川郡大和町宮床	裸	17	端部のみ外面塗装(C-5)
2015	53	瀬田川橋	滋賀県	道路橋	バスケットハンドル式ニールセンローゼ桁	1413	高田	滋賀県大津市南郷六丁目他	化成	600	桁端部、箱内面は内面塗装(D-5)
2015	54	仁反田川橋	九州地整	道路橋	連続箱桁橋	781	東骨	長崎県諫早市森山町地先	裸＋化成	3	端部、C-5塗装
2015	55	猫帰橋2工区	茨城県	道路橋	連続鈑桁橋	224	東骨	茨城県鹿嶋市宮中地内	裸	5	端部のみ内面塗装(D-5)
2015	56	下大賀高架橋その1	茨城県	道路橋	連続鈑桁橋	227	東骨	茨城県那珂市下大賀	裸	20	端部のみ内面塗装(D-5)
2015	57	河上工区1号橋	鳥取県	道路橋	2径間連続鈑桁橋	72	東骨	鳥取県日野郡日南町宮内	裸＋化成	35	外桁外側のみ化成端部のみ内面塗装
2015	58	大徳寺橋	埼玉県	道路橋	単純鈑桁橋	43	東骨	埼玉県白岡市上野田地内	化成	45	端部のみ内面塗装
2015	59	大沢堀橋	埼玉県	道路橋	2径間連続鈑桁橋	273	東骨	埼玉県日高市大字台地内	裸	50	端部のみ外面塗装
2015	60	里根川橋	茨城県	道路橋	単純鈑桁	47	東綱	茨城県北茨城市関本町関本中2891	裸	5	端部のみ外面塗装(C-5)
2015	61	天神橋	石岡市	道路橋	単純鈑桁橋	65	東綱	茨城県石岡市三村	裸	26	幅員側、C-5系桁端部、D-5系

年 度 別 一 覧

年度	No.	橋名	発注者	橋種	形式	鋼重	製作会社	住所	表面	距離	摘要
2015	62	追田原橋	栃木県	道路橋	単純鋼鈑桁	44.376	巴	那須郡那須町豊原地内	裸	60	端部のみ外面塗装（C-5）
2015	63	オニキシベ沢2号橋	北海道胆振総合振興局	道路橋	単純合成箱桁橋	106.05	巴	北海道勇払郡厚真町幌内	裸	22.3	箱内及び桁端外面のみ内面塗装（D-5）
2015	64	田川大橋	栃木県	道路橋	単純非合成少数鈑桁橋	54	巴	栃木県宇都宮市石那田町	裸	74	端部のみ外面塗装（C-5）合成床版：JIS耐候性鋼
2015	65	半次郎橋	大台町	道路橋	トラスドランガー橋	231	名村	三重県多気郡大台町岩井地内	裸＋化成	9	アーチリブ、吊材のみ化成端部のみ外面塗装（C-5）
2015	66	調麓橋	福岡県	道路橋	単純鋼コンクリート合成床版橋	177	名村	福岡県八女市黒木町北木屋	裸＋化成	28	リバーブリッジ底板下面のみ裸端部・中空部のみ内面塗装（D-5）
2015	67	小川嘉島線側道橋	熊本県	歩道橋	単純鈑桁橋	53	名村	熊本県宇城市小川町西海東地内	裸	8	端部のみ内面塗装（D-5）
2015	68	森山IC東ONランプ橋	九州地整	道路橋	連続鈑桁橋	77	名村	長崎県諫早市森山町地先	裸＋化成	3	端部のみ外面塗装（C-5）
2015	69	河川3号橋	長崎県	道路橋	連続箱桁橋	692	名村	長崎県諫早市平山町	裸＋化成	3	端部、中間支点部のみ外面塗装(C-5)
2015	70	南大通大橋3工区	北海道	道路橋	連続箱桁橋	396	楢崎	北海道江別市紙江別東町45-1地先	裸	25	内面塗装（D-5）
2015	71	松沢橋	山形県	道路橋	連続鈑桁橋	113	楢崎	山形県東根市大字松沢地内	裸	60	
2015	72	出屋敷高架橋（P19-A2）	近畿地整	道路橋	3径間連続狭小箱桁橋	624.2	日橋	奈良県五條市小山町	裸＋化成	30	端部、中間部のみ内面塗装（D-5）
2015	73	運河橋	名古屋市	道路橋	単純鋼床版桁橋	164	日車	愛知県名古屋市中川区運河町、月島町、運河通り1丁目	裸＋化成	8	端部のみ内面塗装（D-5）
2015	74	第1志比口架道橋	（独）鉄道建設・運輸施設整備支援機構	鉄道橋	単純合成箱桁	100	日車	福井県福井市	化成	15	1%Ni 端部外面はL-2塗装
2015	75	大和御所道路出屋敷高架橋（P17-P19）鋼上部工事	近畿地整	道路橋	2径間連続主数鈑桁橋	380	日立	奈良県五條市小山町地先	裸＋化成	46	桁外側および合成床版張出部のみ化成 端部のみD-5増し塗り、中間部のみD-5

年 度 別 一 覧

年度	No.	橋名	発注者	橋種	形式	鋼重	製作会社	住所	表面	距離	摘要
2015	76	川俣橋	千葉県	道路橋	単純非合成鈑桁	60	古河	千葉県夷隅郡大多喜町市川	裸	14	端部のみ外面塗装（C-5）
2015	77	紀北西道路昭和橋	近畿地整	道路橋	単純合成鈑桁	80	北都	和歌山県岩出市山	裸	10	端部のみ内面塗装（D-5）
2015	78	安威川ダム左岸道路8号橋	大阪府	道路橋	単純鈑桁	44	北都	大阪府茨木市大字生保地内	裸	25	端部のみ外面塗装（C-5）内面塗装（D-5）
2015	79	山滝野・広岡跨道橋	千葉県	道路橋	単純鈑桁	77	北都	千葉県君津市山滝野地区	裸	15	端部のみ外面塗装（C-5）
2015	80	川原湯地区橋梁	関東地整	道路橋	単純鈑桁	64	北都	群馬県吾妻郡長野原町大字川原湯地先	裸	90	端部のみ外面塗装（C-5）内面塗装（D-5）
2015	81	水無川橋	九州地整	道路橋	鋼7径間連続非合成鈑桁橋	927	三井	宮崎県宮崎市清武町今泉乙	裸	4	桁端のみ塗装（C-5）
2015	82	新阿部橋	高梁市	道路橋	鋼3径間連続非合成I桁橋	278	三井	岡山県高梁市	裸	25	桁端のみ塗装（C-5）
2015	83	北中島橋	九州地整	道路橋	鋼4径間連続非合成鈑桁橋	467	三井	熊本県益城町郡山町北中島地内	裸	23	桁端のみ塗装（C-5）
2015	84	（仮称）江の川橋	広島県	道路橋	4径間連続合成2主鈑桁	335.6	MMB	広島県安芸高田市吉田町常友	塗装	39	端部のみ外面塗装（C-5）
2015	85	大河内橋	静岡市	道路橋	鋼単純ニールセン	1520	MMB	静岡県静岡市葵区渡	化成	20	工場内面塗装D-5、一般外面桁端部C-5、添接部無機ジンクリッジペイント、現場内面塗装F-12
2015	86	松崎高架橋	関東地整	道路橋	4径間連続鈑桁橋	193	宮地	千葉県成田市松崎	裸	65	端部のみ塗装（D-5）
2015	87	朝倉高架橋	四国地整	道路橋	単純箱桁橋	195	宮地	愛媛県今治市朝倉地内	裸	5	端部のみ塗装（C-5）
2015	88	富川橋	千葉県	道路橋	2径間連続鈑桁橋	162	宮地	千葉県袖ケ浦市横田	裸	11	端部のみ塗装（D-5）
2015	89	和井内4号橋	岩手県	道路橋	単純鈑桁橋	223	宮地	岩手県宮古市和井内地内	裸	25	端部のみ塗装（C-5）
2015	90	八木川橋南	近畿地整	道路橋	4径間連続非合成鈑桁	895.9	横河	兵庫県養父市八鹿町高柳	裸＋化成	32	外桁外面のみ化成端部内面塗装(D-5)
2015	91	小松島地区C1ランプ橋	四国地整	道路橋	4径間連続非合成鈑桁	457.9	横河	徳島県小松島市前原町	化成	2	端部外面塗装(C-5)

年 度 別 一 覧

年度	No.	橋名	発注者	橋種	形式	鋼重	製作会社	住所	表面	距離	摘要
2015	92	河辺押入橋梁	岡山県	道路橋	5径間連続非合成鈑桁	690.4	横河	岡山県津山市河辺～押入	裸＋化成	43	外桁外面のみ化成端部外面塗装(C-5)
2015	93	木津川橋	京都府	道路橋	7径間連続細幅箱桁	1125.2	横河	京都府木津川市鹿背山～山城町上狛	裸＋塗装	38	外側ウェブのみ外面塗装(C-5)端部内面塗装(D-5)
2015	94	天美跨線橋	大阪府	道路橋	3径間連続鋼床版箱桁	571.5	横河	大阪府松原市天美南	化成	7	端部外面塗装(D-5)
2015	95	宮床川橋	宮城県	道路橋	単重合成箱桁	266	横河	黒川郡大和町宮床地内	裸＋化成	17	端部のみAlMg溶射+外面塗装（C5）
2015	96	猫帰橋	茨城県	道路橋	6径間連続鈑桁	562	横河	都市計画道路宮中佐田線 鹿嶋市 宮中	裸	4	端部のみ内面塗装（D-5）
2015	97	徒渉橋	みなかみ町	道路橋	2径間連続箱桁	561	横河	群馬県利根郡みなかみ町後閑地先	裸		端部のみ外面塗装（C-5）

年 度 別 一 覧

年度	No.	橋名	発注者	橋種	形式	鋼重	製作会社	住所	表面	距離	摘要
2016	1	伯耆歩道橋	鳥取県	歩道橋	3径間連続非合成鈑桁	234	IIS	鳥取県西伯郡伯耆町大殿	化成	12	端部のみ内面塗装（D-5）
2016	2	丸古渕橋	東北地整	道路橋	2径間連続合成鈑桁	73	IIS	宮城県黒川郡大和町落合舞野	裸	20	端部のみ外面塗装（C-5）
2016	3	志和インター線 ONランプ橋	中国地整	道路橋	単純合成鈑桁	48	アルス	広島県東広島市八本松町飯田～宗吉地内	裸	18	端部のみ内面塗装（C-5）
2016	4	志和インター線 OFFランプ橋	中国地整	道路橋	単純合成箱桁	103	アルス	広島県東広島市八本松町飯田～宗吉地内	裸	17	端部のみ内面塗装（C-5）
2016	5	童子川橋	滋賀県	道路橋	鋼単純合成床版桁	37	アルス	滋賀県野洲市五之里	裸	6	端部のみ内面塗装（C-5）
2016	6	上井手水路橋	奥出雲町	水路橋	単純H桁橋	8	アルス	仁多郡奥出雲町中村地内	裸	30	端部、水路下面、上フランジ上面等を外面塗装
2016	7	空田水路橋	奥出雲町	水路橋	単純H桁橋	27	アルス	仁多郡奥出雲町中村地内	裸	30	端部、水路下面、上フランジ上面等を外面塗装
2016	8	潤田高架橋1号橋	三重県	道路橋	5径間連続非合成鈑桁橋	357	宇野	三重県三重郡菰野町大字潤田	裸＋化成	14	端部のみ外面塗装（C-5）
2016	9	八丁橋	大阪府	道路橋	単純非合成鈑桁橋	58	宇野	大阪府羽曳野市飛鳥	裸	17	端部のみ外面塗装（C-5）
2016	10	寺浦橋	三重県	道路橋	2径間連続非合成鈑桁橋	88	宇野	三重県度会郡大紀町大内山	裸	6	端部のみ外面塗装（C-5）
2016	11	朝明新川橋	四日市市	道路橋	単純鋼床版鈑桁橋	160	宇野	三重県四日市市萱生町	裸	6	端部のみ外面塗装（C-5）
2016	12	御庄川橋（P2-A2）	山口県	道路橋	2径間連続箱桁	595	宇部	山口県岩国市御庄字下向原	裸	6	端部のみ一般外面（C-5）
2016	13	馬渡橋	神奈川県	道路橋	単純箱桁	398.2	MMB	神奈川県愛甲郡愛川町	裸	25	
2016	14	田之倉橋	千葉県	道路橋	単純鈑桁	169	MMB	千葉県香取郡多古町本三倉	化成	18	
2016	15	下畑橋	広島県	道路橋	連続非合成箱桁	324.3	MMB	広島県三原市本郷町船木地先	裸＋塗装	12	桁端部塗装
2016	16	俵山大橋	九州地整	道路橋	連続非合成鈑桁	450	MMB	熊本県阿蘇郡西原村鳥子地内	裸＋塗装	34	桁端部塗装
2016	17	雲仙1号橋	長崎県	道路橋	連続鈑桁橋	415	大島	長崎県雲仙市愛野町	化成	3	桁端部は外面塗装（C-5）
2016	18	愛野2号橋	長崎県	道路橋	単純箱桁橋	216	大島	長崎県雲仙市愛野町	化成	3	桁端部は外面塗装（C-5）
2016	19	貝津東跨線橋	長崎県	道路橋	剛結橋脚を有する連続箱桁橋	639	大島	長崎県諫早市貝津町	化成	1	桁端部は外面塗装（C-5）
2016	20	新鏑川橋（分割2号）	群馬県	道路橋	少数鈑桁	381	川田	群馬県高崎市木部町外地内	裸	100	
2016	21	白旗橋2期工事	栃木県	道路橋	連続鈑桁	242	川田	栃木県足利市寺岡町	裸	90	
2016	22	山手橋	北海道	道路橋	単純鈑桁	53	釧路	北海道勇払郡厚真町字幌内	裸	20	端部のみ内面塗装（D-5）

年 度 別 一 覧

年度	No.	橋名	発注者	橋種	形式	鋼重	製作会社	住所	表面	距離	摘要
2016	23	栄橋	北海道	道路橋	3径間連続鈑桁	422	釧路	北海道中川郡幕別町美川	裸	28	端部のみ内面塗装（D-5）
2016	24	稲葉川橋	近畿地整	道路橋	単純細幅箱桁	309	駒ハル	兵庫県豊岡市日高町久斗	裸	21	端部のみC－5 内面D－5
2016	25	岩出橋（P2－P3）	和歌山県	道路橋	連続箱桁	631	駒ハル	和歌山県岩出市宮～舩戸	裸	16	内面D－5
2016	26	諸井橋（A1－P2）	和歌山県	道路橋	連続箱桁	450	駒ハル	和歌山県紀の川市貴志川町国主	裸	13	内面D－5
2016	27	第1下西山橋りょう	鉄道運輸機構	鉄道橋	連続合成箱桁	1017	駒ハル	佐賀県武雄市	化成	14	内面LN－2
2016	28	潤田高架橋2号橋	三重県	道路橋	鋼5径間連続非合成鈑桁橋	353	JFE	三重県菰野町大字潤田地内	裸	12	
2016	29	中富橋	山梨県	道路橋	鋼3径間連続鋼床版箱桁橋	569	高田	山梨県南巨摩郡身延町下田原	裸＋化成	40	飯田鉄工・高田JV
2016	30	梁瀬1号橋	群馬県	道路橋	鋼方杖ラーメン橋	495	高田	群馬県藤岡市坂原地内	裸	85	端部のみ外面塗装（C-5）
2016	31	Bランプ橋	静岡県	道路橋	連続鈑桁橋	277.8	瀧上	静岡県菊川市倉沢	裸	12	
2016	32	八坂IC橋	中部地整	道路橋	単純箱桁橋	471	瀧上	静岡県掛川市八坂	化成	16	
2016	33	付替県道5号橋	水資源	道路橋	鋼2径間連続非合成鈑桁橋	119	東綱	栃木県鹿沼市上南摩町	化成	85	端部のみ外面塗装（C-5）
2016	34	大古屋橋	関東地整	道路橋	鋼2径間連続非合成鈑桁橋	63	東綱	栃木県佐野市大古屋町	裸	73	端部のみ外面塗装（C-5）
2016	35	伊保内橋	関東地整	道路橋	2径間連続非合成鈑桁	64	東綱	栃木県佐野市伊保内町	裸	73	端部のみ外面塗装（C-5）
2016	36	新清水大橋	栃木県	道路橋	鋼単純非合成鈑桁橋	144	東綱	栃木県下都賀郡壬生町助谷	裸	71	端部のみ外面塗装（C-5）
2016	37	金花山1号橋	関東地整	道路橋	鋼3径間連続非合成少数鈑桁橋	322	東綱	群馬県吾妻郡長野原町大字川原湯	裸	81	端部のみ外面塗装（C-5）
2016	38	上五月2号橋	栃木県	道路橋	単純鈑桁	46	巴	栃木県鹿沼市入粟野	裸	95	端部のみ外面塗装（C-5）
2016	39	高原大橋	北海道開発局	道路橋	4径間連続箱桁橋	490	巴	北海道上川郡上川町層雲峡	裸	80	桁内内面塗装(D-5)、端部外面塗装（C-5）
2016	40	伊万里4号跨道橋	九州地整	道路橋	単純箱桁	152	名村	佐賀県伊万里市南波多町府招	化成	7	端部のみ外面塗装（C-5）
2016	41	鳥南橋	佐賀県	道路橋	3径間連続非合成鈑桁橋	196	名村	佐賀県鳥栖市真木町	裸	27	端部のみ外面塗装（C-5）
2016	42	8線橋	北海道	道路橋	連続鈑桁	65	楢崎	北海道比布町北8線	裸	60	
2016	43	清見橋	北海道開発局	道路橋	連続鈑桁	387	楢崎	北海道北見市	裸	40	
2016	44	上忠別橋	北海道	道路橋	連続鈑桁	273	楢崎	北海道美瑛町	裸	85	
2016	45	貫見3号橋	山形県	道路橋	単純箱桁	218	楢崎	山形県西村山郡大江町大字貫見地内	裸	50	
2016	46	林崎橋	兵庫県	道路橋	単純鋼床版箱桁橋	244	日橋	兵庫県明石市和坂	化成	1	端部のみ外面塗装（C-5）
2016	47	高瀬橋	河内長野市	道路橋	単純合成鈑桁橋	107	日橋	大阪府河内長野市天野町	裸	16	端部のみ外面塗装（C-5）

年 度 別 一 覧

年度	No.	橋名	発注者	橋種	形式	鋼重	製作会社	住所	表面	距離	摘要
2016	48	広河内第二橋梁	関東地整	道路橋	単純箱桁橋	157	日車	山梨県南巨摩郡早川町奈良田	裸	60	箱桁内面はD-5、桁端部外面はC-5
2016	49	薬師前橋	福岡県	道路橋	単純合成鈑桁橋	45	日塔	福岡県朝倉郡東小田	裸	30	端部のみ外面塗装(C-5)
2016	50	閉伊川橋	東北地整	道路橋	4径間連続鈑桁	710	日ファブ	岩手県宮古市千徳第8地割	裸	4	端部、金属溶射
2016	51	御船川橋	九州地整	道路橋	ラーメン橋	589	日ファブ	熊本県上益城郡山都町金内地内	裸＋化成	40	端部のみ外面塗装(C-5)
2016	52	ささの湯橋	茨城県	道路橋	単純鈑桁	149	日ファブ	茨城県常陸大宮市氷之沢	裸	32	端部のみ内面塗装(D-5)
2016	53	面野井ONﾗﾝﾌﾟ橋	茨城県	道路橋	単純鈑桁	90	日ファブ	茨城県つくば市面野井地内	裸	50	端部のみ内面塗装(D-5)
2016	54	南田気大橋	茨城県	道路橋	連続鈑桁	201	日ファブ	茨城県久慈郡大子町袋田地内	裸	31	端部のみ外面塗装(C-5)及び内面塗装(D-5)
2016	55	野瀬2号橋	兵庫県	道路橋	単純トラス橋	279	日ファブ	丹波市春日町野瀬	裸＋化成	40	端部のみ外面塗装(C-5)及び内面塗装(D-5)
2016	56	入間川新橋	埼玉県飯能市	道路橋	ローゼ橋	340	日ファブ	飯能市大字飯能・大河原地内	裸	51	端部のみ外面塗装(C-5)
2016	57	大岩線橋	大阪府	道路橋	鋼5径間連続非合成鈑桁橋	980	日立	大阪府茨木市大字大岩地内	裸	30	桁端部のみ外面塗装 一般部(D-5) 連結部(F-11)
2016	58	和之代大谷橋	栃木県	道路橋	3径間連続鈑桁	296	古河	栃木県日光市清滝和の代町	裸	100	端部：外面塗装(C-5)
2016	59	(一)岩屋生野線　西別橋橋側歩道橋上部工事	兵庫県	歩道橋	単純鋼床版鈑桁橋	36	北都	兵庫県神崎郡神河町越知	化成	45	鋼床版であり、地覆部のみｶﾌﾟﾃﾝｺｰﾄ塗布
2016	60	父鬼橋	大阪府	道路橋	鋼2径間連続少数主桁鈑桁橋	153	三井	大阪府和泉市父鬼町地内	裸	12	主桁桁端、変位制限ブラケットのみ、外面塗装(C-5)
2016	61	流山跨線橋	千葉県	道路橋	3径間連続非合成鈑桁	321	三井	千葉県流山市西平井	化成	18	端部のみ外面塗装(C-5)
2016	62	錦大橋	錦町	道路橋	6径間連続鋼床板鈑桁橋	923	宮地	熊本県球磨郡錦町大字木上西・一武地内	裸	30	桁端C-5、D-5
2016	63	大岩線跨道橋	大阪府	道路橋	単純箱桁橋	111	宮地	大阪府茨木市大岩地内	裸	25	桁端C-5
2016	64	いずま谷川橋	大阪府	道路橋	2径間連続合成細幅箱桁橋	605	横住	大阪府箕面市止々呂美地内	裸	20	端部(C-5)、内面(D-5)
2016	65	加勢橋	千葉県	道路橋	鋼単純非合成鈑桁橋	42	横住	千葉県君津市滝原地先	裸	5	端部(C-5)

年 度 別 一 覧

年度	No.	橋名	発注者	橋種	形式	鋼重	製作会社	住所	表面	距離	摘要
2016	66	南田気大橋（その2）	茨城県	道路橋	4径間連続非合成鈑桁橋	249	横住	茨城県久慈郡大子町袋田地内	裸	31	端部外側(C-5)、端部内面(D-5)
2016	67	上小幡橋	茨城県	道路橋	2径間連続非合成鈑桁橋	106	横住	茨城県桜川市真壁町原方	裸＋化成	41	端部(C-5)
2016	68	川越北環状線3工区（その2）	埼玉県	道路橋	5径間連続非合成従来鈑桁橋（うち3径間）	568	横河	埼玉県川越市今成地内	裸	40	端部のみ外面塗装（C-5系）
2016	69	(仮称)いずま谷川橋梁	大阪府	道路橋	2径間連続細幅箱桁橋	590	横河	大阪府箕面市止々呂美地内	裸	20	端部のみ外面塗装（C-5）
2016	70	宇都橋りょう	鉄道運輸機構	鉄道橋	連続合成箱桁橋	487	横河	諫早市宇都町	錆安定化処理	2.3	1%Ni
2016	71	花園高架橋	熊本市	道路橋	連続鈑桁橋	983	横河	熊本市西区花園7丁目	裸		端部のみ内面塗装（D-5）
2016	72	井倉橋	岡山県新見市	道路橋	2径間連続2主箱桁橋	326	横河	岡山県新見市草間・井倉	裸		端部のみ内面塗装（D-5）
2016	73	(仮称)新鏑川橋(分割1号)	群馬県	道路橋	連続鈑桁橋	908.184	横河	群馬県藤岡市森新田	裸+化成	100	端部のみ外面塗装（C-5）
2016	74	新別保大橋	釧路開建	道路橋	連続箱桁橋	1420	横河	釧路郡釧路町	裸	6	横河・釧路JV
2016	75	(仮称)羽黒山橋	山形県	道路橋	連続鈑桁橋	1360	横河	鶴岡市羽黒町手向	化成	25	3%Ni端部のみ金属溶射

年 度 別 一 覧

年度	No.	橋名	発注者	橋種	形式	鋼重	製作会社	住所	表面	距離	摘要
2017	1	伊佐布高架橋製作工事	静岡市	道路橋	3径間連続鈑桁+2径間連続箱桁	1517	IIS	静岡市清水区伊佐布	裸	5	端部のみ内面塗装（D-5）ただし、内側腹板と下フランジのみ
2017	2	伊佐布高架橋製作工事	静岡市	道路橋	2径間連続箱桁（T型形状）	409	IIS	静岡市清水区伊佐布	裸	5	端部のみ内面塗装（D-5）ただし、内側腹板と下フランジのみ
2017	3	伊佐布高架橋製作工事	静岡市	道路橋	2径間連続箱桁	620	IIS	静岡市清水区伊佐布	裸	5	端部のみ内面塗装（D-5）ただし、内側腹板と下フランジのみ
2017	4	拳ノ川第1橋	四国地整	道路橋	3径間連続鈑桁	204	IIS	幡多郡黒潮町拳ノ川	裸＋化成	3	端部のみ外面塗装（C-5）
2017	5	桜田大橋	釧路開建	道路橋	4径間連続合成鈑桁	645	IIS	釧路市桜田	裸	10	端部及び中間支点部のみ外面塗装（C-5）
2017	6	草津川橋	草津市	道路橋	単純鋼床版箱桁	292	IIS	草津市馬場町	裸	55	端部のみ外面塗装（C-5）
2017	7	小田敷線2号橋	中部地整	道路橋	単純鈑桁	108	アルス	浜松市天竜区佐久間町浦川	裸	50	
2017	8	半ノ木橋	愛知県	人道橋	鋼単純合成床版橋	36	アルス	犬山市大字羽黒地内始め	裸	30	
2017	9	渦井川橋	四国地整	道路橋	2径間連続非合成鈑桁橋	100	アルス	新居浜市大生院	裸	3.5	
2017	10	こうけんじ橋	滋賀県	道路橋	鋼単純合成床版鈑桁橋	123	アルス	東近江市外町	裸	42	
2017	11	箸蔵第1橋	四国地整	道路橋	単純鈑桁	52	アルス	三好市池田町西山地先	裸	30	
2017	12	下懸橋	愛知県知立建設事務所	道路橋	単純中空合成床版橋	182	宇野	安城市小川町	裸+化成	13	側鋼板のみ化成処理
2017	13	運河橋	名古屋市	道路橋	単純鋼床版鈑桁橋	169	宇野	名古屋市中川区	化成	7	
2017	14	新秋山橋	神奈川県平塚土木事務所	道路橋	鋼単純鋼床版箱桁橋	524	宇野	伊勢原市上粕屋	化成	12	
2017	15	市道笠田新田坂東新田線道路改良工事（第31工区）	いなべ市	道路橋	単純非合成箱桁橋	185	宇野	いなべ市員弁町笠田新田	裸	17	
2017	16	須屋高架橋	九州地整熊本河川国道事務所	道路橋	鋼単純鋼床版箱桁橋	230	宇野	合志市須屋	化成	13	

年 度 別 一 覧

年度	No.	橋名	発注者	橋種	形式	鋼重	製作会社	住所	表面	距離	摘要
2017	17	下田原跨道橋	近畿地整	道路橋	2径間連続合成少数鈑桁橋	416	宇部	大阪府四条畷市下田原	裸＋化成	25	端部内面（D-5）、跨道部のみさび生成促進処理
2017	18	轟橋	阿蘇市	道路橋	単純合成鈑桁橋	18.6	大島	熊本県阿蘇市波野大字波野地内	裸	48	端部のみ外面塗装（C-5）
2017	19	府領第一橋	西日本九州	道路橋	3径間連続鋼床版鈑桁橋	150	大島	熊本県上益城郡甲佐町府領地内	化成	14	端部のみ外面塗装（C-5）
2017	20	神園橋	西日本九州	道路橋	単純鋼床版箱桁	134.95	大島	熊本県東区御領7丁目外地内	化成	16	端部のみ外面塗装（C-5）
2017	21	鍵掛第6橋	中国地整	道路橋	単純非合成鈑桁	135.5	大島	鳥取県日野郡日南町新屋地内	裸	37	端部のみ外面塗装（C-5）
2017	22	第1犬丸橋りょう	JRTT	鉄道橋	単純箱桁、2径間連続連続箱桁（2橋）	906	川田	石川県小松市地内	化成	3	蛭川Bi、第1犬丸BV（2橋）
2017	23	小俣立体	栃木県	道路橋	3径間連続連続箱桁	390	川田	栃木県足利市小俣町	裸	120	
2017	24	第1長屋橋りょう	JRTT	鉄道橋	2径間連続連続箱桁、2径間連続連続箱桁（2橋）	1511	川田	福井県坂井市地内	化成	10	第1田島Bv、第1長屋Bv（2橋）
2017	25	鞍谷川橋りょう	JRTT	鉄道橋	4径間連続連続箱桁、単純箱桁（2橋）	1409	川田	福井県鯖江市吉谷町地内	化成	25	鞍谷川B、第4中新庄Bv（2橋）
2017	26	郷高架橋	愛媛県	道路橋	2径間連続連続箱桁	2001	川田	愛媛県八幡浜市郷	裸	4	
2017	27	波川高架橋	四国地整	道路橋	2径間連続連続箱桁	1069	川田	高知県吾川郡いの町波川	化成	10	
2017	28	嶮淵川橋R橋	札幌開建	道路橋	単純合成鈑桁	143	釧路	千歳市泉郷	裸	32	端部のみ内面塗装（D-5）
2017	29	渓谷橋	北海道	道路橋	3径間連続箱桁橋	584	釧路	美唄市東美唄町	裸	48	端部のみ塗装（C-5）
2017	30	二岐橋	北海道	道路橋	単純鈑桁	76	釧路	夕張郡栗山町日出	裸	49	端部のみ塗装（C-5）
2017	31	篠津橋	札幌開建	道路橋	単純合成箱桁	177	釧路	江別市篠津	裸	18	端部のみ内面塗装（D-5）
2017	32	諸井橋	和歌山県	道路橋	4径間連続鋼床版箱桁橋	413.379	駒ハル	和歌山県紀の川市貴志川町井ノ口	裸＋化成	15	内面塗装（D-5）
2017	33	大津信楽線新6号橋	近畿地整	道路橋	単純非合成箱桁橋	257.476	駒ハル	滋賀県大津市上田上桐生町	裸	60	端部のみ内面塗装（D-5）
2017	34	歌舞伎橋	都城市	道路橋	3径間連続箱桁橋	363.5	駒ハル	宮崎県都城市都島町	裸	25	端部のみ内面塗装（D-5）

年 度 別 一 覧

年度	No.	橋名	発注者	橋種	形式	鋼重	製作会社	住所	表面	距離	摘要
2017	35	恋野橋	和歌山県	道路橋	3径間連続箱桁橋	747.797	駒ハル	和歌山県橋本市隅田町芋生	裸＋化成	30	河川上のみ耐候性鋼材（229.2t）端部のみ内面塗装（D-5）1%Ni
2017	36	新槻川橋	埼玉県	道路橋	2径間連続鈑桁橋	117.904	駒ハル	埼玉県比企郡小川町青山	裸	75	端部のみ
2017	37	加茂谷川橋梁	四国地整	道路橋	単純鈑桁	102	佐藤	徳島県阿南市加茂町	裸	10	端部のみ外面塗装（C-5）
2017	38	桃沢川橋	静岡県	道路橋	単純非合成少数鈑桁橋	143	JFE	静岡県駿東郡長泉町下長窪	裸	6	端部のみC5塗装
2017	39	黄瀬川橋	静岡県	道路橋	2径間連続非合成鈑桁橋	313	JFE	静岡県駿東郡長泉町下土狩	裸	6	端部のみC5塗装
2017	40	新々原田橋	浜松市	道路橋	3径間連続鋼床版箱桁橋	1488	JFE	静岡県浜松市天竜区佐久間町川合・中部地内	化成	47	
2017	41	五月橋	三重県	道路橋	ローゼ桁	530	JFE	三重県伊賀市治田	化成	43	桁端部(C-5)内面塗装(D-5)添接部(F-11,F-12)現場溶接部(F-13,F-14)
2017	42	金沢川橋	群馬県	道路橋	4径間連続非合成鈑桁橋	567	JFE	吾妻郡東吾妻町大字岡崎 ～ 箱島 地内	裸	93	
2017	43	粟津架道橋	鉄道運輸機構	鉄道橋	2径間連続合成桁（馬桁付）	398.9	瀧上	石川県小松市矢田野町	裸	7	3%Niスラブ軌道直結式
2017	44	第3矢田野架道橋	鉄道運輸機構	鉄道橋	単純合成桁	421.6	瀧上	石川県小松市矢田野町	裸	7	3%Niスラブ軌道直結式
2017	45	第5矢田野架道橋	鉄道運輸機構	鉄道橋	2径間連続合成桁	634.8	瀧上	石川県小松市矢田野町	裸	7	3%Niスラブ軌道直結式
2017	46	升形上部工事	東北地整	道路橋	単純鈑桁	207	瀧上	山形県新庄市	裸	39	
2017	47	楡木沢橋	関東地整	道路橋	単純箱桁	174.6	瀧上	群馬県吾妻郡長野原町	裸	90	
2017	48	堀の内橋	栃木県	道路橋	2径間連続鈑桁橋	76	東鋼	栃木県栃木市西水代	裸	75	端部のみ外面塗装（C-5）
2017	49	中川新橋	埼玉県	道路橋	3径間連続鈑桁橋	321	東鋼	埼玉県加須市北大桑地内外	裸	83	端部のみ外面塗装（C-5）
2017	50	新岩下橋	栃木県	道路橋	単純箱桁	185	巴	那須郡那珂川町岩下	裸		端部のみ外面塗装（溶射＋C-5）
2017	51	永代橋	北海道	道路橋	2径間連続I桁	85.7	巴	中川郡那珂川町字共和	裸		端部のみ内面塗装（D-5）

年 度 別 一 覧

年度	No.	橋名	発注者	橋種	形式	鋼重	製作会社	住所	表面	距離	摘要
2017	52	田川橋側道橋	栃木県	歩道橋	単純I桁	9.7	巴	小山市高椅	裸		端部のみ外面塗装（C-5）
2017	53	普代川大橋	東北地整	道路橋	4径間連続箱桁	1111	巴	普代村第11地割字柏木平	裸		端部のみ外面塗装（溶射＋C-5）
2017	54	大野川橋	九州地整	道路橋	2径間連続非合成鈑桁橋	355	名村	熊本県上益城郡山都町上寺	裸＋C-5	32	桁端部のみC-5塗装
2017	55	朝日橋	札幌建管	道路橋	単純非合成鈑桁	72	楢崎	北海道芦別市	裸	70	端部のみ塗装（C-5）
2017	56	昭栄橋	札幌建管	道路橋	3径間連続非合成鈑桁	239	楢崎	北海道月形町	裸	19	端部のみ塗装（C-5）
2017	57	明星橋	帯広市	道路橋	単純活荷重合成桁	40	楢崎	北海道帯広市岩内町	裸	39	端部のみ塗装（D-5）
2017	58	新ヒヤケ橋	大阪府	道路橋	単純合成鈑桁	171.4	日橋	箕面市下止々呂美地内	裸＋化成	15	桁端部のみ一般外面（C-5）
2017	59	町道向原線橋梁	大山町	道路橋	4径間連続パネルブリッジ	209	日橋	西伯郡大山町坊領	裸	6	塗装なし
2017	60	寄安架道橋	鉄道運輸機構	鉄道橋	3径間連続合成箱桁橋(横梁付)	1086.4	日車	坂井市春江町寄安	化成	13	1%Ni 日車・瀧上JV
2017	61	第一北横地架道橋	鉄道運輸機構	鉄道橋	2径間連続合成箱桁橋(横梁付)	425.9	日車	福井県坂井市丸岡町北横地	化成	13	1%Ni 日車・瀧上JV
2017	62	虫生津橋	福岡県	道路橋	連続鈑桁橋	96	日塔	遠賀郡遠賀町大字虫生津	裸	10	端部のみ外面塗装（C-5）
2017	63	松崎Cランプ橋	関東地整	道路橋	連続鈑桁橋	427	日ファブ	千葉県成田市松崎	裸	35	端部のみ内面塗装（D-5）
2017	64	面野井OFFﾗﾝﾌﾟ橋	茨城県	道路橋	単純箱桁橋	243	日ファブ	茨城県つくば市面野井	裸	50	端部のみ内面塗装（D-5）
2017	65	芦渡橋	東北地整	道路橋	連続鈑桁橋	394	日ファブ	岩手県下閉伊郡普代村	裸	6	端部のみ金属溶射
2017	66	芦渡こ道橋	東北地整	道路橋	単純鈑桁	116	日ファブ	岩手県下閉伊郡普代村	裸	6	端部のみ金属溶射
2017	67	立花大橋	四国地整	道路橋	連続箱桁橋	812	日ファブ	高知県高岡郡越知町	裸	16	端部のみ内面塗装（D-5）
2017	68	伊佐津橋側道橋	茨城県	歩道橋	単純箱桁橋	82	日ファブ	茨城県稲敷市狸穴	裸＋化成	37	端部のみC－5系塗装
2017	69	今岡第2高架橋	中国地整	道路橋	連続鈑桁橋	213	日ファブ	岡山県岡山市北区今岡地内	裸	13	端部のみC－5系塗装

年 度 別 一 覧

年度	No.	橋名	発注者	橋種	形式	鋼重	製作会社	住所	表面	距離	摘要
2017	70	鴨川西本線(料金所拡幅桁，KP1-KP3)	阪神高速	道路橋	2径間連続非合成鈑桁橋	320	日立	京都市南区上鳥羽勧進橋町	化成	45	端部のみ外面塗装(C-5)
2017	71	鴨川西本線(料金所拡幅桁，KP3-KP4)	阪神高速	道路橋	単純鋼床版鈑桁橋	167	日立	京都市南区上鳥羽勧進橋町	化成	45	端部のみ外面塗装(C-5)
2017	72	高吉橋	横浜市	道路橋	単純鈑桁橋	205	古河	神奈川県横浜市港北区高田西	化成	10	端部のみ外面塗装(C-5)
2017	73	栗平川橋	近畿地整	道路橋	単純合成鈑桁	27.1	北都	奈良県吉野郡十津川村内原地先	裸	50	
2017	74	金花山2号橋	関東地整	道路橋	連続箱桁橋	200.5	三井	群馬県吾妻郡長野原町大字川原湯地先	裸	80	
2017	75	石川バイパス4号橋	福島県	道路橋	単純箱桁	312.248	三井	福島県石川郡石川町大字双里地内	裸	42	東開・三井JV
2017	76	国道289号・5号橋	北陸地整	道路橋	連続箱桁橋	1101	宮地	新潟県三条市塩野渕地先	裸	40	端部C-5・D-5
2017	77	明石大橋	長野県	道路橋	連続箱桁橋	758	宮地	長野県下水内郡栄村～下高井郡野沢温泉村	裸	35	端部C-5・D-5
2017	78	大菅波橋りょう	鉄道運輸機構	鉄道橋	合成箱桁橋	524	宮地	石川県加賀市大菅波町	化成	4	3%Ni鋼
2017	79	第1島町橋りょう	鉄道運輸機構	鉄道橋	合成箱桁橋	288	宮地	石川県小松市島町	化成	6	3%Ni→1%Ni鋼
2017	80	第2島町橋りょう	鉄道運輸機構	鉄道橋	合成箱桁橋	369	宮地	石川県小松市島町	化成	6	3%Ni→1%Ni鋼
2017	81	倉敷立体船穂高架橋	中国地整	道路橋	3径間連続非合成2主鈑桁橋	217	横住	岡山県倉敷市船穂町船穂地内	裸	6	端部のみ外面塗装(C-5)
2017	82	正上内跨線橋	茨城県	道路橋	単純鋼床版箱桁橋	306	横住	茨城県石岡市正上内地内	裸	25	端部のみ外面塗装(C-5)
2017	83	園部川橋	茨城県	道路橋	単純非合成鈑桁橋	73	横住	茨城県小美玉市大谷地内	裸	25	端部のみ外面塗装(C-5)
2017	84	住社橋	角田市	道路橋	連続非合成鈑桁	312	横河	宮城県角田市角田字久保田	裸	17	・0.5%Ni
2017	85	雪割橋	西郷村	道路橋	ローゼ橋	610	横河	福島県西郷村大字鶴生字由井ヶ原	裸	71	アーチリブ：内面塗装(D-5) 補剛桁：端部外面塗装(C-5)
2017	86	ウシクルビ谷橋	北陸地整	道路橋	単純トラス橋	502.7	横河	富山県南砺市利賀村	裸	34	内面塗装(D-5) 端部外面塗装(C-5)
2017	87	幸町Bv	鉄道運輸機構	鉄道橋	連続合成箱桁	1108	横河	石川県小松市白嶺町	化成	4.5	・3%Ni ・端部のみ外面塗装(WS1-2) ・内面塗装：LN-2
2017	88	御宮Bv	鉄道運輸機構	鉄道橋	単純箱桁	344	横河	石川県小松市御宮町	化成	3.5	・3%Ni ・端部のみ外面塗装(WS1-2) ・内面塗装：LN-2

年 度 別 一 覧

年度	No.	橋名	発注者	橋種	形式	鋼重	製作会社	住所	表面	距離	摘要
2017	89	北山川橋	大阪府	道路橋	細幅箱桁	630	横河	大阪府箕面市下止々呂美	化成	20	端部は外面塗装(C-5)、箱内は内面塗装(D-5)
2017	90	新旦土橋	岡山県	道路橋	単純非合成箱桁	88	横河	岡山県真庭市旦土	裸	50	桁端C-5 内面D-5
2017	91	高梁川大橋	中国地整	道路橋	鋼12径間連続非合成鈑桁	2369	横河	岡山県倉敷市片島町～船穂	裸	20	端部、中間部(P20支点上)のみ内面塗装(D-5)
2017	92	釜の鼻2号橋	九州地整	道路橋	鋼6径間連続非合成鈑桁橋	396	横河	長崎県諫早市森山町田尻	化成	3	端部のみ外面塗装(C-5)
2017	93	脇本橋りょう	鉄道運輸機構	鉄道橋	単純合成箱桁	225	横河	福井県南条郡南越前町	化成	9.8	1%Ni
2017	94	下井牟田赤崎高架橋(P23～A2)	九州地整	道路橋	連続鈑桁橋	594	横河	長崎県諫早市赤崎地先	化成	3	端部のみ外面塗装(C-5)

年 度 別 一 覧

年度	No.	橋名	発注者	橋種	形式	鋼重	製作会社	住所	表面	距離	摘要
2018	1	吉川橋	埼玉県	道路橋	4径間連続非合成箱桁橋	1381	IIS	吉川橋吉川市平沼地内	裸	30	端部(C-5) 内面塗装(D-5)
2018	2	安威川ダム4号橋	大阪府	道路橋	5径間連続非合成箱桁橋	360	IIS	茨木市大字生保	化成	30	端部(C-5) 内面塗装(D-5)
2018	3	保安橋	東北地整	道路橋	7径間連続Ｉ桁(多主桁)合成桁	813	IIS	青森県北津軽郡鶴田町大字野木	化成	15	端部(亜鉛・ｱﾙﾐﾆｳﾑ合金)
2018	4	新簗橋側径間	徳島県	道路橋	2径間連続非合成曲線箱桁橋	257	アルス	徳島県那賀郡那賀町簗ノ上	裸	10	端部のみ 内面塗装(C-5)
2018	5	(仮称)曽我川橋	奈良県	道路橋	2径間連続非合成鈑桁橋	164	宇野	奈良県磯城郡川西町保田	化成	42	端部(C-5)
2018	6	古川橋	幸手市	道路橋	単純中空合成床板橋	99	宇野	埼玉県幸手市大字下吉羽	化成	57	端部、接触面 内面塗装(D-5)
2018	7	赤谷橋	近畿地整	道路橋	単純非合成鈑桁橋	83	宇野	奈良県五條市大塔町清水	裸	120	端部のみ 内面塗装(D-5)
2018	8	須屋高架橋	九州地整	道路橋	6径間連続非合成鈑桁橋	312	宇野	熊本県合志市須屋	化成	28	端部、接触面
2018	9	草戸大橋側道3号橋	広島県	道路橋	鋼7径間連続非合成鈑桁橋	1647.9	MMB・川田JV	福山市　草戸町	裸	7.5	端部(C-5)
2018	10	長崎57号森山IC西OFFランプ橋上部工工事	九州地整	道路橋	2径間連続非合成3主桁橋	92	大島	長崎県諫早市赤崎町地先	化成	5	端部(C-5)
2018	11	黒川河川激甚災害対策特別緊急(小里新橋上部工)工事	熊本県	道路橋	鋼単純非合成鈑桁橋	53	大島	阿蘇市小里地内	裸	47	端部(C-5)
2018	12	羽沢橋	東北地整	道路橋	単純箱桁	232	川田	宮城県登米市登米町日根牛地内	裸	13	
2018	13	第一畑中橋	熊本県	道路橋	単純鈑桁	46	川田	熊本県上益城郡益城町木山地内	裸	20	
2018	14	五ヶ山橋	札幌開建	道路橋	単純箱桁	380	釧路	北海道雨竜郡沼田町	裸	30	端部のみ 外面塗装(C-5)
2018	15	両泉橋	美瑛町	道路橋	単純鈑桁	44	釧路	北海道上川郡美瑛町白金	裸	100	端部のみ 外面塗装(C-5)
2018	16	新滝見橋	近畿地整	道路橋	3径間連続非合成鈑桁橋	350	駒ハル	兵庫県加東市上滝野地先	裸	30	端部のみ 外面塗装(C-5)
2018	17	新藻川橋	兵庫県	道路橋	3径間連続合成鈑桁橋	383	駒ハル	兵庫県尼崎市食満	化成	10	端部のみ 外面塗装(C-5)
2018	18	升形1号橋	東北地整	道路橋	2径間連続合成鈑桁橋	325.3	佐藤	山形県新庄市大字升形	裸	50	端部　金属溶射(亜鉛･ｱﾙﾐﾆｭｳﾑ)
2018	19	荒砥橋	山形県	道路橋	7径間連続鈑桁橋	1026	JFE	山形県西置賜郡白鷹町大字鮎貝	他	60	端部のみ 亜鉛アルミニウム合金溶射
2018	20	安来インター線2号橋	島根県	道路橋	2径間連続箱桁橋	329	JFE	島根県安来市島田町	化成	1	端部はC-5,D-5
2018	21	温川橋	群馬県	道路橋	単純合成細幅箱桁橋	233	高田	吾妻郡東吾妻町大字厚田外地内	化成	85	端部のみ 外面塗装(C-5)
2018	22	菰入橋	菊池市	道路橋	3径間連続非合成I桁	185	高田	菊池市七城町菰入	化成	20	端部のみ 外面塗装(C-5)

年 度 別 一 覧

年度	No.	橋名	発注者	橋種	形式	鋼重	製作会社	住所	表面	距離	摘要
2018	23	伊自良川橋	岐阜県	道路橋	3径間連続非合成箱桁	508	高田	岐阜市大学北地内	裸＋化成	45	端部のみ外面塗装（C-5）
2018	24	正道橋	静岡県	道路橋	単純非合成箱桁橋	327	高田	掛川市原里地内	裸	20	端部のみ外面塗装（C-5）
2018	25	新大井川橋	中部地整	道路橋	4径間連続非合成細幅箱桁橋	937	高田	島田市向谷2丁目～島田市島	裸	15	端部のみ外面塗装（C-5）
2018	26	新飯高橋	岐阜県	道路橋	単純箱桁	273	篠田・瀧上	岐阜県加茂郡七宗町上麻生地内	裸	0	桁端のみC-5塗装
2018	27	茂市橋	東北地整	道路橋	4径間連続非合成鈑桁	593	日ファブ	岩手県宮古市茂市地内	裸＋化成	13	桁端部：金属溶射+フッ素
2018	28	平井賀大橋	東北地整	道路橋	5径間連続非合成鈑桁	748	日ファブ	岩手県下閉伊郡田野畑村	裸＋化成	5	桁端部：金属溶射+フッ素
2018	29	付替県道2号橋上部工工事	水資源	道路橋	3径間連続非合成鈑桁橋	128	東綱	鹿沼市上南摩町地内	裸	91	
2018	30	長栄橋上部工製作工事	関東地整	道路橋	単純非合成箱桁橋	209	東綱	吾妻郡長野原町大字長野原地先	裸	175	
2018	31	布袋橋	北海道	道路橋	単純非合成箱桁	237	巴	北海道紋別郡西興部村	裸	30	桁端部桁外側C-5塗装 桁端部桁間側D-5塗装
2018	32	藤見橋	北海道	道路橋	3径間連続非合成鈑桁橋	267	巴	北海道常呂郡佐呂間町	裸	12	桁端部桁間側のみ外面塗装（C-5）
2018	33	新神園橋	佐賀県	道路橋	単純鈑桁橋	86	名村	佐賀県佐賀市富士町小副川	裸	20	端部のみ外面塗装（C-5）
2018	34	寺山1号橋	九州地整	道路橋	連続鈑桁橋	387	名村	宮崎県日南市北郷町地内	裸	7	端部のみ外面塗装（C-5）
2018	35	農場橋	北広島市市役所	道路橋	単純鋼合成鈑桁橋	124	楢崎	北海道北広島市西の里933	裸	30	端部のみ内面塗装（D-5）
2018	36	南長沼ランプ橋	札幌開発建設部	道路橋	2径間連続非合成少数鋼鈑桁	258	楢崎	北海道夕張郡長沼町	裸	37	端部のみ内面塗装（D-5）
2018	37	緋桂橋	札幌開発建設部	道路橋	鋼単純合成鈑桁橋	78	楢崎	北海道三笠町桂沢	裸	49	端部のみ内面塗装（C-5）
2018	38	緋桂橋	札幌開発建設部	道路橋	鋼単純下路式トラス橋	201	楢崎	北海道三笠町桂沢	裸	49	端部のみ内面塗装（C-5）
2018	39	岩下橋	宮崎県	道路橋	単純トラス橋	346.5	日橋	宮崎県西都市大字中尾	裸	22	端部のみ外面塗装（C-5）
2018	40	赤崎高架橋(P11-P17)	九州地整	道路橋	6径間連続鈑桁	440	日橋	長崎県諫早市赤崎	裸＋化成	3	端部のみ外面塗装（C-5）
2018	41	運河橋（3期施工）	名古屋市	道路橋	単純鋼床版鈑桁	164	日車	名古屋市中川区運河町、月島町、運河通1丁目	塗装+化成	8	端部のみ内面塗装（D-5）
2018	42	岡山環状南道路大福高架橋鋼上部工事	中国地整	道路橋	鋼4径間連続非合成多主I桁橋	330	日塔	岡山市南区大福地内	裸	20	端部、中間部のみ内面塗装（D-5）
2018	43	上鹿野川橋	四国地整	道路橋	単純合成鈑桁橋	45	日立	愛媛県大洲市肱川町山鳥坂	裸	30	端部のみ外面塗装（C-5）
2018	44	九折瀬工区	熊本県	道路橋	鋼単純下路式ニールセンローゼ橋	537	日立	熊本県球磨郡五木村九折瀬地内	裸＋化成	25	端部のみ塗装(C-5)

年 度 別 一 覧

年度	No.	橋名	発注者	橋種	形式	鋼重	製作会社	住所	表面	距離	摘要
2018	45	蛇尾川橋	那須塩原市	道路橋	6径間連続鈑桁橋	416	古河	栃木県那須塩原市　東関根・下中野　地内	裸	67	端部のみ外面塗装（C-5）
2018	46	室沢橋	関東地整	道路橋	2径間連続鈑桁橋	187	古河	群馬県吾妻郡長野原町	裸	80	端部のみ外面塗装（C-5）
2018	47	新上船渡橋	埼玉県杉戸県土事務所	道路橋	3径間連続鈑桁橋	267	古河	埼玉県幸手市権現堂地内	裸	50	端部のみ内面塗装(D-5)
2018	48	付替県道1号橋上部工工事	水資源	道路橋	3径間連続非合成鈑桁	176.1	北都	栃木県鹿沼市上南摩町地内	化成	87	
2018	49	付替県道4号橋上部工工事	水資源	道路橋	2径間連続非合成鈑桁	81.8	北都	栃木県鹿沼市上南摩町地内	化成	85	
2018	50	才鉢2号橋	福島県	道路橋	鋼2径間連続非合成箱桁橋	266	三井E&S、東開工業	いわき市田人町石住字才鉢地内	裸	17	桁端部外面C-5
2018	51	長崎57号下井牟田赤崎高架橋（P17-P23）	九州地整	道路橋	鋼6径間連続非合成鈑桁橋	841.065	三井	長崎県諫早市赤崎	化成	5	桁合流部箱桁内面のみ内面塗装（D-5）
2018	52	勲祢別橋	北海道開発局	道路橋	単純鋼床版箱桁	713	宮地	北海道陸別町	裸	64	端部のみ(C5)
2018	53	福井橋りょう	JRTT	鉄道橋	3径間連続合成箱桁	2789	宮地・横河JV	福井県福井市下莇生田町	化成	18	1%Ni
2018	54	梅戸橋（下り線）	茨城県	道路橋	連続箱桁	328	横住NS	茨城県水戸市常磐町	裸	12	端部のみ塗装（D-5）
2018	55	十王跨線橋	茨城県	道路橋	連続箱桁	268	横住NS	茨城県日立市十王町伊師本郷	化成	2	端部のみ塗装（Ç-5）
2018	56	吾妻橋	神奈川県	道路橋	2径間連続鋼床版鈑桁	361	横河	神奈川県平塚市片岡	裸	5	端部のみ内面塗装（D-5）
2018	57	萩間橋	静岡県	道路橋	単純非合成鈑桁	79	横河	静岡県掛川市萩間地区	裸	30	端部のみ外面塗装（C-5）
2018	58	貫見4号橋	山形県	道路橋	鋼単純非合成箱桁	208	横河	山形県西村山郡大江町大字沢口地内	裸	50	端部のみ（C-5）内面塗装（D-5）
2018	59	笹ヶ瀬川橋	岡山市	道路橋	4径間連続箱桁橋	508	横河	岡山県岡山市南区浦安西町	化成	15	端部のみ内面塗装（D-5）